



DIÁRIO OFICIAL

Piracicaba, 04 de abril de 2019

PODER EXECUTIVO

LEI Nº 9.147, DE 02 DE ABRIL DE 2019.

Autoriza o Município de Piracicaba a celebrar Termos de Reconhecimento de Dívidas dos Hospitais do exercício de 2.016, a abrir crédito adicional suplementar e dá outras providências.

BARJAS NEGRI, Prefeito do Município de Piracicaba, Estado de São Paulo, no uso de suas atribuições,

Faz saber que a Câmara de Vereadores de Piracicaba aprovou e ele sanciona e promulga a seguinte

L E I Nº 9 1 4 7

Art. 1º Fica o Município de Piracicaba autorizado a celebrar Termos de Reconhecimento de Dívidas relativas ao exercício de 2.016 no valor total de R\$ 19.372.947,35 (dezenove milhões, trezentos e setenta e dois mil, novecentos e quarenta e sete reais e trinta e cinco centavos), cujos pagamentos obedecerão à ordem cronológica, em favor das seguintes entidades e nos respectivos valores:

I - com a Associação dos Fornecedoros de Cana de Piracicaba, inscrita no CNPJ sob nº 54.384.631/0002-61, no valor total de R\$ 6.470.420,87 (seis milhões, quatrocentos e setenta mil, quatrocentos e vinte reais e oitenta e sete centavos), e

II - com a Irmandade da Santa Casa de Misericórdia de Piracicaba, inscrita no CNPJ sob nº 54.370.630/0001-87, no valor total de R\$ 12.902.526,48 (doze milhões, novecentos e dois mil, quinhentos e vinte e seis reais e quarenta e oito centavos).

§ 1º Fica o Município de Piracicaba autorizado a saldar as dívidas descritas nos incisos I e II deste artigo em parcelas mensais, com quitação de 50% (cinquenta por cento) do total da dívida no exercício de 2019 e os outros 50% (cinquenta por cento) no exercício de 2020, conforme estabelecido entre as partes.

§ 2º As dívidas mencionadas no caput deste artigo decorrem de serviços hospitalares devidamente prestados pelas entidades, no âmbito do Sistema Único de Saúde de Piracicaba, que excederam os pagamentos já realizados em razão dos convênios nº 138/2016/SEMS e nº 139/2016/SEMS.

§ 3º As entidades de que trata o caput deste artigo, ao final dos desembolsos, deverão prestar quitação das dívidas ora reconhecidas.

Art. 2º Para a cobertura financeira das despesas mencionadas no art. 1º, retro, fica o Município de Piracicaba autorizado a abrir crédito adicional suplementar até o valor de R\$ 10.000.000,00 (dez milhões de reais), no Orçamento de 2.019, do Fundo Municipal de Saúde, nas dotações orçamentárias nº 14712 - 10.302.0010.2191 - 339092 - despesas de exercícios anteriores.

Parágrafo único. A abertura do crédito autorizado pelo caput deste artigo se dará por excesso de arrecadação do Teto MAC, oriundo do repasse da União para "Atenção à Saúde da População para Procedimentos em Média e Alta Complexidade", de acordo com a Portaria Federal nº 197, de 06 de fevereiro de 2.019, em conformidade com o disposto no inciso II, § 1º, do art. 43 da Lei Federal nº 4.320, de 17 de março de 1.964.

Art. 3º As despesas decorrentes da execução desta Lei para o exercício de 2.020 serão consignadas no orçamento do Fundo Municipal de Saúde, com fonte de recursos federais, nas dotações orçamentárias nº 14712 - 10.302.0010.2191 - 339092 - despesa de exercícios anteriores.

Art. 4º Esta Lei entra em vigor na data de sua publicação.

Prefeitura do Município de Piracicaba, 02 de abril de 2019.

BARJAS NEGRI
Prefeito Municipal

JOSÉ ADMIR MORAES LEITE
Secretário Municipal de Finanças

PEDRO ANTONIO DE MELLO
Secretário Municipal de Saúde

MILTON SÉRGIO BISSOLI
Procurador Geral do Município

Publicada no Diário Oficial do Município de Piracicaba.

FRANCISCO APARECIDO RAHAL FARHAT
Chefe da Procuradoria Jurídico-administrativa

SECRETARIA MUNICIPAL DE EDUCAÇÃO

ATA DE REGISTRO DE PREÇOS Nº 303/2018

PREGÃO PRESENCIAL Nº 112/2018

PROCESSO Nº 51.097/2018

VALIDADE: 12 (DOZE) MESES

Objeto: REGISTRO DE PREÇOS para manutenção de tubo, calhas e rufos

Lote 01:

Item	Quant.	Unid.	Descrição	Preço Unitário	Preço Total
01	80	ML	Tubo de pvc "r" para águas pluviais 75mm - incl. conexões	R\$ 71,32	R\$ 5.705,60
02	80	ML	Tubo de pvc para águas pluviais 100mm incl. Conexões	R\$ 82,00	R\$ 6.560,00
03	80	ML	Tubo de pvc "r" para águas pluviais 150mm- incl conexões	R\$ 139,00	R\$ 11.120,00
04	400	ML	Calha ou água furçada em chapa galv. n 24 - corte 0,33m, tirar medias no local, incluso instalação, veda calha, parafusos e demais acessórios utilizados para fixação.	R\$ 61,00	R\$ 24.400,00
05	400	ML	Calha ou água furçada em chapa galv. n 24 - corte 0,50m, tirar medias no local, incluso instalação, veda calha, parafusos e demais acessórios utilizados para fixação.	R\$ 81,30	R\$ 32.520,00
06	400	ML	Rufo em chapa galvanizada n 24 - corte 0,16 m, tirar medias no local, incluso instalação, veda calha, parafusos e demais acessórios utilizados para fixação.	R\$ 25,13	R\$ 10.052,00
07	400	ML	Rufo em chapa galvanizada n 24 - corte 0,25 m, tirar medias no local, incluso instalação, veda calha, parafusos e demais acessórios utilizados para fixação.	R\$ 29,00	R\$ 11.600,00
08	400	ML	Rufo em chapa galvanizada n 24 - corte 0,50 m, tirar medias no local, incluso instalação, veda calha, parafusos e demais acessórios utilizados para fixação.	R\$ 45,00	R\$ 18.000,00
09	400	ML	Rufo em chapa galvanizada n 24 - corte 1,00 m, tirar medias no local, incluso instalação, veda calha, parafusos e demais acessórios utilizados para fixação.	R\$ 75,00	R\$ 30.000,00
10	600	ML	Demolição de calhas e rufos em chapas metálicas	R\$ 4,00	R\$ 2.400,00
11	3800	ML	Limpeza de calhas em geral com raspagem e remoção de material acumulado	R\$ 7,90	R\$ 30.020,00
12	280	ML	Limpeza simples em lajes/calhas de concreto	R\$ 7,90	R\$ 2.212,00
13	130	ML	Ligação calha condutor de chapa aço galvanizado nº 24 diâmetro de 3"	R\$ 48,00	R\$ 6.240,00
14	130	ML	Ligação calha condutor de chapa aço galvanizado nº 24 diâmetro de 4"	R\$ 53,00	R\$ 6.890,00
15	80	M2	impermeabilização Multimenbranas Afálticas-Feltro Asfalto	R\$ 191,00	R\$ 15.280,00
16	900	ML	Manutenção e reparos em geral, em calhas, rufos e condutores =- incluindo serviços de soldagem, fixação, troca de abraçadeiras e suportes, dentre outros pertinentes.	R\$ 64,00	R\$ 57.600,00
17	400	ML	Rufo em chapa galvanizada n 24 - corte 0,33 m, tirar medias no local, incluso instalação, veda calha, parafusos e demais acessórios utilizados para fixação.	R\$ 31,00	R\$ 12.400,00

Lote 01 - Carrone & Carrone Ltda - ME

ATA DE REGISTRO DE PREÇOS Nº 318/2018

PREGÃO ELETRÔNICO Nº 143/2018

PROCESSO Nº 65.199/2018

VALIDADE: 12 (DOZE) MESES

Objeto: REGISTRO DE PREÇOS para fornecimento parcelado de materiais hidráulicos

Item	Quant.	Unid.	Descrição	Preço Unitário	Preço Total
01	10	PÇ	ADAPTADOR 75MM X 2.1/2"	R\$ 10,79	R\$ 107,90
02	30	PÇ	ADAPTADOR 85MM X 3"	R\$ 13,99	R\$ 419,70
04	20	CONJ.	KIT Reparo para Torneira Automática Pressmatic Docol Compact 00473200 - DOCOL	R\$ 70,25	R\$ 1.405,00
05	20	CONJ.	KIT VEDANTE PARA PRESSMATIC COMPACT REF 17991800 - DOCOL	R\$ 15,40	R\$ 308,00

Itens 01, 02, 04 e 05 - Comacol Comércio de Materiais Para Construção Ltda.

ATA DE REGISTRO DE PREÇOS Nº 319/2018

PREGÃO ELETRÔNICO Nº 143/2018

PROCESSO Nº 65.199/2018

VALIDADE: 12 (DOZE) MESES

Objeto: REGISTRO DE PREÇOS para fornecimento parcelado de materiais hidráulicos

Item	Quant.	Unid.	Descrição	Preço Unitário	Preço Total
03	20	PÇ	Ducha Higiénica - de metal- pressão de trabalho até 40 mca - mangueira 1,20 m de aço inox - temperatura mínima de trabalho 45°	R\$ 39,80	R\$ 796,00
06	10	PÇ	LUVA CORRER 75MM	R\$ 9,93	R\$ 99,30
11	20	CONJ.	VÁLVULA DESCARGA DOCOL	R\$ 72,90	R\$ 1.458,00
12	20	PÇ	VASO SANITÁRIO. ADULTO - BRANCO	R\$ 78,00	R\$ 1.560,00

Itens 03, 06, 11 e 12 - G. Reis Negócios - ME

ATA DE REGISTRO DE PREÇOS Nº 320/2018

PREGÃO ELETRÔNICO Nº 143/2018

PROCESSO Nº 65.199/2018

VALIDADE: 12 (DOZE) MESES

Objeto: REGISTRO DE PREÇOS para fornecimento parcelado de materiais hidráulicos

Item	Quant.	Unid.	Descrição	Preço Unitário	Preço Total
07	2	PÇ	REGISTRO DE GAVETA BRUTO 2"	R\$ 67,50	R\$ 135,00
09	100	PÇ	TUBO DE LIGAÇÃO VASO SANITARIO SANFONADO BRANCO	R\$ 5,20	R\$ 520,00
10	5	PÇ	UNIÃO 75MM	R\$ 89,00	R\$ 445,00

Itens 07, 09 e 10 - Marfex Lopes Com. de Mat. Para Construção Ltda - ME.



SECRETARIA MUNICIPAL DE ADMINISTRAÇÃO

PREFEITURA DO MUNICÍPIO DE PIRACICABA
PROGRAMA DE PREVENÇÃO DE RISCOS AMBIENTAIS – PPRA

Prefeitura do Município de Piracicaba
PROGRAMA DE PREVENÇÃO DE RISCOS AMBIENTAIS – PPRA

SEMACTUR
SECRETARIA MUNICIPAL DE
AÇÃO CULTURAL E TURISMO

BIBLIOTECA MUNICIPAL

2019 / 2020

1 IDENTIFICAÇÃO DA PREFEITURA DO MUNICÍPIO DE PIRACICABA E DA BIBLIOTECA MUNICIPAL

PREFEITURA DO MUNICÍPIO DE PIRACICABA	
Razão Social: PREFEITURA DO MUNICÍPIO DE PIRACICABA	
CNPJ: 46.341.038/0001-29	
Atividade: Administração Pública em Geral	Nº de servidores: 7.308
Grau de Risco: 01	CNAE: 84.11-6
Endereço: Rua Capitão Antônio Corrêa Barbosa, 2233	Bairro: Chácara Nazareth
CEP: 13400-900	Telefone: 3403-1000
Município: Piracicaba	Estado: São Paulo
BIBLIOTECA MUNICIPAL	
Atividade: Atividades Ligadas ao Patrimônio Cultural e Ambiental (Atividades de bibliotecas e arquivos)	
Grau de Risco considerado na Biblioteca Municipal: 02	
Endereço: Rua do Rosário 833	Bairro: Centro
CEP: 13.400-183	Telefone:
Município: Piracicaba	Estado: São Paulo
Empreendimento: Biblioteca Municipal	
Nº de servidores na SEMACTUR: 88	
Nº de servidores na Biblioteca Municipal: 12	
Horário de Funcionamento da Unidade:	Segunda a sexta-feira (07h00min às 16h00min e/ou das 08h00min às 17h00min)
Intervalo de refeição	1 (uma) hora

2 DESCRIÇÃO DO LOCAL E SETORES DE TRABALHO

2.1 BIBLIOTECA MUNICIPAL

2.1.1 Dados gerais da edificação

Estrutura construída em concreto, laterais predominantes em alvenaria, cobertura metálica, piso predominante do tipo granilite, iluminação natural (sol) e artificial (lâmpadas fluorescentes), ventilação natural (portas, janelas e aberturas) e artificial (Ventiladores) e controle de temperatura (Ar-condicionado).

Dados complementares:

- Nº de pavimentos: Edificação térrea (1 pavimento). Possui subsolo e mezanino.
- Área construída aproximada (m²): 2.459,84;
- Área total aproximada da Biblioteca Municipal (m²): 2.459,84;
- Altura do pé direito (m): 12,0;
- Altura da edificação (m): 14,0.

Observação:

Os dados complementares relativos à edificação levantados e estimados pelo SESMT não substituem a correta análise técnica da planta do local por profissional habilitado desta Secretaria, para fins de obtenção dos parâmetros exatos.

2.1.2 Identificação dos Setores

A identificação dos setores está em processo de obtenção.

Observação:

A Biblioteca Municipal possui Auto de Vistoria do Corpo de Bombeiros (AVCB) válido até setembro de 2020;

3 GHE - GRUPO HOMOGÊNEO DE EXPOSIÇÃO X QUADRO FUNCIONAL – BIBLIOTECA MUNICIPAL

FUNÇÃO ATUAL	QUANTIDADE DE SERVIDORES NA FUNÇÃO ATUAL	GHE (Função Atual)	ANÁLISE (Função Atual)
Auxiliar de Biblioteca	07	1	1
Bibliotecário	01		
Diretor da Biblioteca	01		
Escriturário	01		
Monitor de CEC	01		
Professor de Ensino Fundamental	01		

4 AVALIAÇÃO E RECONHECIMENTO DOS RISCOS AMBIENTAIS

GHE	01	ANÁLISE	01	FUNÇÃO	Auxiliar de Biblioteca
POPULAÇÃO EXPOSTA	07	ÁREA DE ATUAÇÃO		SEMACTUR	
DESCRIÇÃO DAS ATIVIDADES	Executam atividades administrativas relacionadas à rotina da Biblioteca Municipal, fazem atendimento ao usuário, cuidam da manutenção de bancos de dados, colaboram no controle e na conservação de equipamentos.				
LOCALIZAÇÃO E CONDIÇÕES AMBIENTAIS DO LOCAL DE TRABALHO	Rua do Rosário 833 - Biblioteca Municipal. Avenida Beira Rio s/nº - Casa do Povoador.				
MÁQUINAS E EQUIPAMENTOS UTILIZADOS	Computadores, impressoras, calculadoras, digitalizadores (scanner), projetores (datashow) e telefone.				

GHE	01	ANÁLISE	01	FUNÇÃO	Bibliotecário
POPULAÇÃO EXPOSTA	01	ÁREA DE ATUAÇÃO		SEMACTUR	
DESCRIÇÃO DAS ATIVIDADES	Administram e organizam bibliotecas e sistemas de acesso e recuperação de informação, supervisionam e coordenam a programação e execução de trabalhos de pesquisas, estudos e registros bibliográficos de documentos, livros e informações culturais, disponibilizam informação.				
LOCALIZAÇÃO E CONDIÇÕES AMBIENTAIS DO LOCAL DE TRABALHO	Rua do Rosário 833 - Biblioteca Municipal.				
MÁQUINAS E EQUIPAMENTOS UTILIZADOS	Computadores, impressoras, calculadoras, digitalizadores (scanner), projetores (datashow) e telefone.				

GHE	01	ANÁLISE	01	FUNÇÃO	Diretor da Biblioteca
POPULAÇÃO EXPOSTA	01	ÁREA DE ATUAÇÃO		SEMACTUR	
DESCRIÇÃO DAS ATIVIDADES	Organizam, avaliam, coordenam e planejam o desenvolvimento das atividades e procedimentos relacionados ao trabalho.				
LOCALIZAÇÃO E CONDIÇÕES AMBIENTAIS DO LOCAL DE TRABALHO	Rua do Rosário 833 - Biblioteca Municipal.				
MÁQUINAS E EQUIPAMENTOS UTILIZADOS	Computadores, impressoras, calculadoras, digitalizadores (scanner), projetores (datashow) e telefone.				

GHE	01	ANÁLISE	01	FUNÇÃO	Escriturário
POPULAÇÃO EXPOSTA	01	ÁREA DE ATUAÇÃO		SEMACTUR	
DESCRIÇÃO DAS ATIVIDADES	Datilografar ou digitar cartas, memorandos, relatórios e demais correspondências da unidade, atendendo as exigências de padrões estéticos, baseando-se nas minutas fornecidas para atender as rotinas administrativas; receber pessoas que procuram a unidade, inteirando-se dos assuntos a serem tratados, objetivando prestar-lhes as informações desejadas; organizar e manter atualizado o arquivo de documentos da unidade, classificando-os por assunto, em ordem alfabética, visando a agilização de informações; efetuar controles relativamente complexos, envolvendo interpretação e comparação de dois ou mais dados, conferência de cálculos de licitações, controle de férias, contábil ou outros tipos similares de controle, para cumprimento das necessidades administrativas; efetuar cálculos utilizando fórmulas e envolvendo dados comparativos: cálculos de juros de mora, correção monetária e outros; atender e efetuar ligações telefônicas, anotando ou enviando recados e dados de rotina ou prestando informações relativas aos serviços executados; operar e conservar equipamentos de reprodução xerográfica, de fac-símile e microcomputadores; controlar o recebimento e expedição de correspondência, registrando-a em livro próprio, com a finalidade de encaminhá-la ou despachá-la para pessoas interessadas; redigir memorandos, circulares, relatórios, ofícios simples, observando os padrões estabelecidos para assegurar o funcionamento do sistema de comunicação administrativa; executar outras tarefas correlatas determinadas pelo superior imediato.				
LOCALIZAÇÃO E CONDIÇÕES AMBIENTAIS DO LOCAL DE TRABALHO	Rua do Rosário 833 – Biblioteca Municipal.				
MÁQUINAS E EQUIPAMENTOS UTILIZADOS	Computadores, impressoras, calculadoras, digitalizadores (scanner), projetores (datashow) e telefone.				

GHE	01	ANÁLISE	01	FUNÇÃO	Monitor de CEC
POPULAÇÃO EXPOSTA	01	ÁREA DE ATUAÇÃO		SEMACTUR	
DESCRIÇÃO DAS ATIVIDADES	Executar serviços gerais de escritórios das diversas unidades administrativas, como a classificação de documentos e correspondências, transição de dados, lançamentos, prestação de informação, arquivo, datilografia em geral e atendimento ao público.				
LOCALIZAÇÃO E CONDIÇÕES AMBIENTAIS DO LOCAL DE TRABALHO	Rua do Rosário 833 - Biblioteca Municipal.				
MÁQUINAS E EQUIPAMENTOS UTILIZADOS	Computadores, impressoras, calculadoras, digitalizadores (scanner), projetores (datashow) e telefone.				

GHE	01	ANÁLISE	01	FUNÇÃO	Professor de Ensino Fundamental
POPULAÇÃO EXPOSTA	01	ÁREA DE ATUAÇÃO		SEMACTUR	
DESCRIÇÃO DAS ATIVIDADES	Planejamento pedagógico da educação. Ética e cidadania, Higiene, Saúde e Alimentação, valores de Ecologia e Meio Ambiente, Comunicação e Expressão e Raciocínio Lógico. Trabalhar como Professor de Educação Geral e desenvolver atividades através de caráter lúdico e pedagógico para possibilitar o desenvolvimento da criança nas áreas da ciência e da cultura.				
LOCALIZAÇÃO E CONDIÇÕES AMBIENTAIS DO LOCAL DE TRABALHO	Rua do Rosário 833 - Biblioteca Municipal.				
MÁQUINAS E EQUIPAMENTOS UTILIZADOS	Computadores, impressoras, calculadoras, digitalizadores (scanner), projetores (datashow) e telefone.				

Risco	Agente	Fonte Geradora	Cons. (C)	Prob. (P)	RISCO (C x P)	Trajetória	Possíveis Danos	Tempo de Exposição	Metodologia	Concentração/Nível de Ação/L.T.
Físico	Ausente	NA	NA	NA	NA	NA	NA	NA	NA	NA
Químico	Ausente	NA	NA	NA	NA	NA	NA	NA	NA	NA
Biológico	Ausente	NA	NA	NA	NA	NA	NA	NA	NA	NA
Ergonômico	E 1.4 - Exigência de Postura Inadequada	Mobiliário (Posto de Trabalho)	1	1	1 - Baixo	Contato	Problemas posturais	Intermitente	Qualitativa	NA
	E 1.5 - Outros Esforço Físico Leve	Trabalho em pé para atendimento ao usuário	1	1	1 - Baixo	Contato	Problemas posturais	Intermitente	Qualitativa	NA
De acidente / Mecânico	M 15 - Outras situações de risco (Queda de mesmo nível)	Escorregões, tropeços e desequilíbrios durante a movimentação	1	1	1 - Baixo	Contato	Lesões e escoriações	Eventual	Qualitativa	NA

MEDIDAS DE CONTROLE		
COLETIVAS (EPC)	ADMINISTRATIVAS	INDIVIDUAIS (EPI)
<ul style="list-style-type: none"> Medidas de proteção contra incêndios definidas para o Grupo/Divisão da(s) edificação(ões), de acordo com Decreto 56.819/2011 e atendimento às Instruções Técnicas elaboradas pelo CBPMESP. 	<ul style="list-style-type: none"> Ordem de Serviço; Capacitação inicial e continuada sobre orientação postural e proteção contra incêndios; Mobiliário adequado; Pausas intercaladas para recuperação durante a jornada laboral; Ginástica laboral. 	Não aplicável.

Observações:
- Avaliação dos Riscos realizada para os cargos pertencentes ao GHE-01, que realizam suas atividades exclusivamente em áreas administrativas da PMP.
- Para Avaliação Qualitativa foi utilizada metodologia proposta no texto base do PPRA (Matriz de Avaliação de Risco).
- NA - Não se Aplica.

5 CRONOGRAMA

AÇÕES DO PROGRAMA	GHE/ANÁLISE	RESPONSÁVEL	MESES														
			Secretaria/Divisão/Depto	1	2	3	4	5	6	7	8	9	10	11	12		
Divulgação do PPRA	Todos	SESMT	X														
Capacitação inicial e continuada sobre: uso de EPI**, orientação postural e orientação básica de proteção contra incêndios*	Todos	SESMT/SEMACTUR	X	X	X	X	X	X	X	X	X	X	X	X	X	X	X
Avaliações Ambientais	Todos	SESMT						X									X
Fornecer EPI's indicados a cada função**	-	SEMACTUR**															**
Registrar e controlar a entrega de EPI**	-	SEMACTUR**															**
Monitorar e fiscalizar o uso de EPI**	-	SEMACTUR**															**
Análise anual do PPRA	Todos	SESMT															X X
Revisão do cronograma do PPRA	Todos	SESMT															X

* Os treinamentos devem ser organizados em conjunto entre a SEMACTUR com assessoria técnica do SESMT
** O fornecimento, registro e controle dos EPI's devem seguir orientação disponibilizada à chefia imediata nos locais de trabalho, se o caso da utilização de EPI para a função.



6 RECOMENDAÇÕES GERAIS

Reconheça suas limitações:

- a) Não realizar um trabalho para o qual você não está qualificado;
- b) A falta de conhecimentos e o "jeitinho" podem provocar acidentes;
- c) Seu corpo também tem limitações, ele só pode alcançar até uma determinada altura e levantar um determinado peso;
- d) Andar e não correr nos locais de trabalho;
- e) Não gesticular com faca ou outro objeto perfurocortante nas mãos;
- f) Leia os manuais antes de operar alguma máquina.

Use ferramentas apropriadas:

- a) Cada ferramenta tem limitações e um propósito específico de utilização;
- b) Não faça reparos ou manutenção em máquinas e ou equipamentos ligados;
- c) Antes do início das atividades, verifique as condições das máquinas e equipamentos;
- d) Comunique à chefia imediata todas as condições inseguras, que ofereçam riscos de acidentes.

Use o método planejado para desempenhar suas funções:

Siga os regulamentos, os procedimentos, as sinalizações e as instruções recomendadas, pois foram idealizadas para sua segurança.

Use bom senso e moderação:

- a) Não confundir eficácia e pressa;
- b) Um ritmo consistente e progressivo permitirá atingir os objetivos a médio e longo prazo;
- c) Durante a jornada de trabalho, para sua segurança e a de todos, é proibido o uso de adornos;
- d) Não fazer brincadeiras nos locais de trabalho capazes de provocar acidentes;
- e) É proibido o uso de bebidas alcoólicas ou drogas alteradoras do comportamento durante a jornada de trabalho.

Em caso de incêndio:

- a) desligar máquinas e aparelhos elétricos, quando a operação do desligamento não envolver riscos adicionais;
- b) usar o extintor de incêndio apropriado;
- c) acionar o sistema de alarme (quando houver);
- d) avisar a chefia imediata;
- e) abandonar o local de forma rápida e segura;
- f) chamar imediatamente o Corpo de Bombeiros (193).

Piracicaba, 11 de fevereiro de 2.019

Dr. Rubens Cenci Motta

Felipe Fischer Igreja

Coordenador Geral do SESMT

Eng. Segurança do Trabalho
Coordenador do PPRA

Ciência do conteúdo apresentado no documento

Dra. Graziela Maluf Orlandi

Fernando Luiz da Silva Júnior

Médica do Trabalho
Coordenadora do PCMSO

Eng. Segurança do Trabalho

Prefeitura do Município de Piracicaba
PROGRAMA DE PREVENÇÃO DE RISCOS AMBIENTAIS – PPRA

SEMACTUR SECRETARIA MUNICIPAL DE AÇÃO CULTURAL E TURISMO

CENTRO CULTURAL HUGO PEDRO CARRADORE

2019 / 2020

1 IDENTIFICAÇÃO DA PREFEITURA DO MUNICÍPIO DE PIRACICABA E DO CENTRO CULTURAL HUGO PEDRO CARRADORE

PREFEITURA DO MUNICÍPIO DE PIRACICABA	
Razão Social: PREFEITURA DO MUNICÍPIO DE PIRACICABA	
CNPJ: 46.341.038/0001-29	
Atividade: Administração Pública em Geral	Nº de servidores: 7.308
Grau de Risco: 01	CNAE: 84.11-6
Endereço: Rua Capitão Antônio Corrêa Barbosa, 2233	Bairro: Chácara Nazareth
CEP: 13400-900	Telefone: 3403-1000
Município: Piracicaba	Estado: São Paulo
CENTRO CULTURAL HUGO PEDRO CARRADORE	
Atividade: Centro cultural	
Grau de Risco considerado no Centro Cultural: 02	
Endereço: Rua Nicolau Zem s/nº	Bairro: Santa Terezinha
CEP: 13.411-059	Telefone: 3425-5170
Município: Piracicaba	Estado: São Paulo
Empreendimento: Centro Cultural Hugo Pedro Carradore	
Nº de servidores na SEMACTUR: 88	
Nº de servidores no Centro Cultural: 02	
Horário de Funcionamento da Unidade:	Segunda a sexta-feira (07h00min às 16h00min e/ou das 08h00min às 17h00min)
Intervalo de refeição	1 (uma) hora

2 DESCRIÇÃO DO LOCAL E SETORES DE TRABALHO

2.1 CENTRO CULTURAL HUGO PEDRO CARRADORE

2.1.1 Dados gerais da edificação

Estrutura construída em concreto e madeira, laterais predominantes em alvenaria, cobertura metálica tipo sanduíche, piso predominante de cimento, iluminação natural (sol) e artificial (lâmpadas fluorescentes), ventilação natural (portas, janelas e aberturas) e/ou artificial (ventiladores).

Dados complementares:

- Nº de pavimentos: Edificação térrea (1 pavimento);
- Área construída aproximada (m2): 514;
- Área total aproximada do Centro Cultural (m2): 900;
- Altura do pé direito (m): 3,5;
- Altura da edificação (m): 4,0.

Observação:

Os dados complementares relativos à edificação levantados e estimados pelo SESMT não substituem a correta análise técnica da planta do local por profissional habilitado desta Secretaria, para fins de obtenção dos parâmetros exatos.

2.1.2 Identificação dos Setores

A edificação possui os seguintes setores, construídas de acordo com a descrição oferecida no item 2.1.1 anteriormente:

- Áreas/Espaço:

Atividades;

Atividades administrativas;

- Sanitários (masculino e feminino);

- Cozinha

3 GHE - GRUPO HOMOGÊNEO DE EXPOSIÇÃO X QUADRO FUNCIONAL – CENTRO CULTURAL HUGO PEDRO CARRADORE

FUNÇÃO ATUAL	QUANTIDADE DE SERVIDORES NA FUNÇÃO ATUAL	GHE (Função Atual)	ANÁLISE (Função Atual)
Agente Cultural	1	1	1
Auxiliar de Escritório	1		

4 AVALIAÇÃO E RECONHECIMENTO DOS RISCOS AMBIENTAIS

GHE	01	ANÁLISE	01	FUNÇÃO	Agente Cultural
POPULAÇÃO EXPOSTA		01		ÁREA DE ATUAÇÃO	SEMACTUR
DESCRIÇÃO DAS ATIVIDADES	Auxiliam de maneira geral no planejamento e na execução de projetos e eventos culturais.				
LOCALIZAÇÃO E CONDIÇÕES AMBIENTAIS DO LOCAL DE TRABALHO	Rua Nicolau Zen, s/nº - Santa Terezinha – Centro Cultural Hugo Pedro Carradore.				
MÁQUINAS E EQUIPAMENTOS UTILIZADOS	Computadores, impressoras, calculadoras, digitalizadores (scanner), projetores (datashow) e telefone.				

GHE		ANÁLISE		FUNÇÃO	Auxiliar de Escritório
POPULAÇÃO EXPOSTA		01		ÁREA DE ATUAÇÃO	SEMACTUR
DESCRIÇÃO DAS ATIVIDADES	Executar tarefas simples e de pouca complexidade, nas diversas unidades administrativas, como digitação, registro, controle e arquivo de documentos.				
LOCALIZAÇÃO E CONDIÇÕES AMBIENTAIS DO LOCAL DE TRABALHO	Rua Nicolau Zen, s/nº - Santa Terezinha – Centro Cultural Hugo Pedro Carradore.				
MÁQUINAS E EQUIPAMENTOS UTILIZADOS	Computadores, impressoras, calculadoras, digitalizadores (scanner), projetores (datashow) e telefone.				

AVALIAÇÃO DOS RISCOS – GHE 01										
Risco	Agente	Fonte Geradora	Cons. (C)	Prob. (P)	RISCO (C x P)	Trajetória	Possíveis Danos	Tempo de Exposição	Metodologia	Concentração/Nível de Ação/L.T.
Físico	Ausente	NA	NA	NA	NA	NA	NA	NA	NA	NA
Químico	Ausente	NA	NA	NA	NA	NA	NA	NA	NA	NA
Biológico	Ausente	NA	NA	NA	NA	NA	NA	NA	NA	NA
Ergonômico	E 1.4 – Exigência de Postura Inadequada	Mobiliário (Posto de Trabalho)	1	1	1 - Baixo	Contato	Problemas posturais	Intermitente	Qualitativa	NA
De acidente / Mecânico	M 15 – Outras situações de risco (Queda de mesmo nível)	Escorregões, tropeços e desequilíbrios durante a movimentação	1	1	1 - Baixo	Contato	Lesões e escoriações	Eventual	Qualitativa	NA

MEDIDAS DE CONTROLE		
COLETIVAS (EPC)	ADMINISTRATIVAS	INDIVIDUAIS (EPI)
• Medidas de proteção contra incêndios definidas para o Grupo/Divisão da(s) edificação(ões), de acordo com Decreto 56.819/2011 e atendimento às Instruções Técnicas elaboradas pelo CBPMESP.	• Ordem de Serviço; • Capacitação inicial e continuada sobre orientação postural e proteção contra incêndios; • Mobiliário adequado; • Pausas intercaladas para recuperação durante a jornada laboral; • Ginástica laboral.	Não aplicável.

Observações:
- Avaliação dos Riscos realizada para os cargos pertencentes ao GHE-01, que realizam suas atividades exclusivamente em áreas administrativas da PMP.
- Para Avaliação Qualitativa foi utilizada metodologia proposta no texto base do PPRA (Matriz de Avaliação de Risco).
- NA – Não se Aplica.

5 CRONOGRAMA

CRONOGRAMA														
AÇÕES DO PROGRAMA	GHE/ANÁLISE	RESPONSÁVEL	MESES											
			Secretaria/Divisão/Depto	1	2	3	4	5	6	7	8	9	10	11
Divulgação do PPRA	Todos	SESMT	X											
Capacitação inicial e continuada sobre: uso de EPI**, orientação postural e orientação básica de proteção contra incêndios*	Todos	SESMT/SEMACTUR	X	X	X	X	X	X	X	X	X	X	X	X
Avaliações Ambientais	Todos	SESMT						X						X
Fornecer EPI's indicados a cada função**	-	SEMACTUR**												**
Registrar e controlar a entrega de EPI**	-	SEMACTUR**												**
Monitorar e fiscalizar o uso de EPI**	-	SEMACTUR**												**
Análise anual do PPRA	Todos	SESMT											X	X
Revisão do cronograma do PPRA	Todos	SESMT											X	X

Observações:
* Os treinamentos devem ser organizados em conjunto entre a SEMACTUR com assessoria técnica do SESMT
** O fornecimento, registro e controle dos EPI's devem seguir orientação disponibilizada à chefia imediata nos locais de trabalho, se o caso da utilização de EPI para a função.



6 RECOMENDAÇÕES GERAIS

Reconheça suas limitações:

- Não realizar um trabalho para o qual você não está qualificado;
- A falta de conhecimentos e o "jeitinho" podem provocar acidentes;
- Seu corpo também tem limitações, ele só pode alcançar até uma determinada altura e levantar um determinado peso;
- Andar e não correr nos locais de trabalho;
- Não gesticular com faca ou outro objeto perfurocortante nas mãos;
- Leia os manuais antes de operar alguma máquina.

Use ferramentas apropriadas:

- Cada ferramenta tem limitações e um propósito específico de utilização;
- Não faça reparos ou manutenção em máquinas e ou equipamentos ligados;
- Antes do início das atividades, verifique as condições das máquinas e equipamentos;
- Comunique à chefia imediata todas as condições inseguras, que ofereçam riscos de acidentes.

Use o método planejado para desempenhar suas funções:

Siga os regulamentos, os procedimentos, as sinalizações e as instruções recomendadas, pois foram idealizadas para sua segurança.

Use bom senso e moderação:

- Não confundir eficácia e pressa;
- Um ritmo consistente e progressivo permitirá atingir os objetivos a médio e longo prazo;
- Durante a jornada de trabalho, para sua segurança e a de todos, é proibido o uso de adornos;
- Não fazer brincadeiras nos locais de trabalho capazes de provocar acidentes;
- É proibido o uso de bebidas alcoólicas ou drogas alteradoras do comportamento durante a jornada de trabalho.

Em caso de incêndio:

- desligar máquinas e aparelhos elétricos, quando a operação do desligamento não envolver riscos adicionais;
- usar o extintor de incêndio apropriado;
- acionar o sistema de alarme (quando houver);
- avisar a chefia imediata;
- abandonar o local de forma rápida e segura;
- chamar imediatamente o Corpo de Bombeiros (193).

Piracicaba, 11 de fevereiro de 2019.

Dr. Rubens Cenci Motta
Coordenador Geral do SESMT

Felipe Fischer Igreja
Eng. Segurança do Trabalho
Coordenador do PPRA

Ciência do conteúdo apresentado no documento
Dra. Graziela Maluf Orlandi
Médica do Trabalho
Coordenadora do PCMSO

Fernando Luiz da Silva Júnior
Eng. Segurança do Trabalho

Prefeitura do Município de Piracicaba
PROGRAMA DE PREVENÇÃO DE RISCOS AMBIENTAIS – PPRA

SEMACTUR SECRETARIA MUNICIPAL DE AÇÃO CULTURAL E TURISMO

CASA DO POVOADOR

2019 / 2020

1 IDENTIFICAÇÃO DA PREFEITURA DO MUNICÍPIO DE PIRACICABA E DA CASA DO POVOADOR

PREFEITURA DO MUNICÍPIO DE PIRACICABA	
Razão Social: PREFEITURA DO MUNICÍPIO DE PIRACICABA	
CNPJ: 46.341.038/0001-29	
Atividade: Administração Pública em Geral	Nº de servidores: 7.308
Grau de Risco: 01	CNAE: 84.11-6
Endereço: Rua Capitão Antônio Corrêa Barbosa, 2233	Bairro: Chácara Nazareth
CEP: 13400-900	Telefone: 3403-1000
Município: Piracicaba	Estado: São Paulo
CASA DO POVOADOR	
Atividade: Centro cultural	
Grau de Risco considerado no Centro Cultural: 02	
Endereço: Avenida Beira Rio, s/nº	Bairro: Centro
CEP: 13.400-820	Telefone: 3434-8605
Município: Piracicaba	Estado: São Paulo
Empreendimento: Casa do Povoador	
Nº de servidores na SEMACTUR: 88	
Nº de servidores no Centro Cultural: 03	
Horário de Funcionamento da Unidade:	Segunda a sexta-feira (07h00min às 16h00min e/ou das 08h00min às 17h00min)
Intervalo de refeição	1 (uma) hora

2 DESCRIÇÃO DO LOCAL E SETORES DE TRABALHO

2.1 CASA DO POVOADOR

2.1.1 Dados gerais da edificação

Estrutura construída em taipa e madeira, laterais predominantes em taipa, cobertura com telhas de barro, piso predominante de tijolos de barro (80%) e assoalho de madeira (20%), iluminação natural (sol) e artificial (lâmpadas LED), ventilação natural (portas, janelas e aberturas) e artificial (ventilador).

Dados complementares:

- Nº de pavimentos: Edificação térrea (1 pavimento). Possui subsolo.
- Área construída aproximada (m²): 175,80;
- Área total aproximada do Centro Cultural (m²): 175,80;
- Altura do pé direito (m): 4,0;
- Altura da edificação (m): 6,0.

Observação:

Os dados complementares relativos à edificação levantados e estimados pelo SESMT não substituem a correta análise técnica da planta do local por profissional habilitado desta Secretaria, para fins de obtenção dos parâmetros exatos.

2.1.2 Identificação dos Setores

A edificação possui os seguintes setores, construídas de acordo com a descrição oferecida no item 2.1.1 anteriormente:

- Áreas de exposição;
- Recepção;
- Sanitários (masculino e feminino);
- Cozinha.

Observação:

A Casa do Povoador possui Auto de Vistoria do Corpo de Bombeiros (AVCB) válido até fevereiro de 2020.

3 GHE - GRUPO HOMOGÊNEO DE EXPOSIÇÃO X QUADRO FUNCIONAL – CASA DO POVOADOR

FUNÇÃO ATUAL	QUANTIDADE DE SERVIDORES NA FUNÇÃO ATUAL	GHE (Função Atual)	ANÁLISE (Função Atual)
Auxiliar de Biblioteca	2	1	1
Encarregado de Equipe	1		

4 AVALIAÇÃO E RECONHECIMENTO DOS RISCOS AMBIENTAIS

GHE	01	ANÁLISE	01	FUNÇÃO	Auxiliar de Biblioteca
POPULAÇÃO EXPOSTA	02	ÁREA DE ATUAÇÃO		SEMACTUR	
DESCRIÇÃO DAS ATIVIDADES	Executam atividades administrativas relacionadas à rotina da Casa do Povoador, fazem atendimento ao usuário, cuidam da manutenção de bancos de dados, colaboram no controle e na conservação de equipamentos.				
LOCALIZAÇÃO E CONDIÇÕES AMBIENTAIS DO LOCAL DE TRABALHO	Avenida Beira Rio s/nº - Casa do Povoador.				
MÁQUINAS E EQUIPAMENTOS UTILIZADOS	Computadores, impressoras, calculadoras, digitalizadores (scanner), projetores (datashow) e telefone.				

GHE	01	ANÁLISE	01	FUNÇÃO	Encarregado de Equipe
POPULAÇÃO EXPOSTA	01	ÁREA DE ATUAÇÃO		SEMACTUR	
DESCRIÇÃO DAS ATIVIDADES	Participam da elaboração do planejamento municipal, supervisionando direta e indiretamente o trabalho desenvolvido pelos subordinados; participam da elaboração de treinamentos e reciclagem para supervisores e agentes; realizam avaliações sistemáticas e continuadas das ações implantadas junto à população.				
LOCALIZAÇÃO E CONDIÇÕES AMBIENTAIS DO LOCAL DE TRABALHO	Av. Beira Rio s/nº - Casa do Povoador.				
MÁQUINAS E EQUIPAMENTOS UTILIZADOS	Computadores, impressoras, calculadoras, digitalizadores (scanner), projetores (datashow) e telefone.				

AVALIAÇÃO DOS RISCOS – GHE 01										
Risco	Agente	Fonte Geradora	Cons. (C)	Prob. (P)	RISCO (C x P)	Trajectoria	Possíveis Danos	Tempo de Exposição	Metodologia	Concentração/Nível de Ação/L.T.
Físico	Ausente	NA	NA	NA	NA	NA	NA	NA	NA	NA
Químico	Ausente	NA	NA	NA	NA	NA	NA	NA	NA	NA
Biológico	Ausente	NA	NA	NA	NA	NA	NA	NA	NA	NA
Ergonômico	E 1.4 – Exigência de Postura Inadequada	Mobiliário (Posto de Trabalho)	1	1	1 - Baixo	Contato	Problemas posturais	Intermitente	Qualitativa	NA
De acidente / Mecânico	M 15 – Outras situações de risco (Queda de mesmo nível)	Escorregões, tropeços e desequilíbrios durante a movimentação	1	1	1 - Baixo	Contato	Lesões e escoriações	Eventual	Qualitativa	NA

MEDIDAS DE CONTROLE		
COLETIVAS (EPC)	ADMINISTRATIVAS	INDIVIDUAIS (EPI)
<ul style="list-style-type: none"> Medidas de proteção contra incêndios definidas para o Grupo/Divisão da(s) edificação(ões), de acordo com Decreto 56.819/2011 e atendimento às Instruções Técnicas elaboradas pelo CBPMESP. 	<ul style="list-style-type: none"> Ordem de Serviço; Capacitação inicial e continuada sobre orientação postural e proteção contra incêndios; Mobiliário adequado; Pausas intercaladas para recuperação durante a jornada laboral; Ginástica laboral. 	Não aplicável.
<p>Observações:</p> <p>- Avaliação dos Riscos realizada para os cargos pertencentes ao GHE-01, que realizam suas atividades exclusivamente em áreas administrativas da PMP.</p> <p>- Para Avaliação Qualitativa foi utilizada metodologia proposta no texto base do PPRA (Matriz de Avaliação de Risco).</p> <p>- NA – Não se Aplica.</p>		

5 CRONOGRAMA

AÇÕES DO PROGRAMA	GHE/ANÁLISE	RESPONSÁVEL	MESES													
			1	2	3	4	5	6	7	8	9	10	11	12		
Divulgação do PPRA	Todos	SESMT	X													
Capacitação inicial e continuada sobre: uso de EPI**, orientação postural e orientação básica de proteção contra incêndios*	Todos	SESMT/SEMACTUR	X	X	X	X	X	X	X	X	X	X	X	X	X	X
Avaliações Ambientais	Todos	SESMT						X								X
Fornecer EPI's indicados a cada função**	-	SEMACTUR**														**
Registrar e controlar a entrega de EPI**	-	SEMACTUR**														**
Monitorar e fiscalizar o uso de EPI**	-	SEMACTUR**														**
Análise anual do PPRA	Todos	SESMT														X
Revisão do cronograma do PPRA	Todos	SESMT														X
OBSERVAÇÕES:			<p>* Os treinamentos devem ser organizados em conjunto entre a SEMACTUR com assessoria técnica do SESMT</p> <p>** O fornecimento, registro e controle dos EPI's devem seguir orientação disponibilizada à chefia imediata nos locais de trabalho, se o caso da utilização de EPI para a função.</p>													



6 RECOMENDAÇÕES GERAIS

Reconheça suas limitações:

- a) Não realizar um trabalho para o qual você não está qualificado;
- b) A falta de conhecimentos e o "jeitinho" podem provocar acidentes;
- c) Seu corpo também tem limitações, ele só pode alcançar até uma determinada altura e levantar um determinado peso;
- d) Andar e não correr nos locais de trabalho;
- e) Não gesticular com faca ou outro objeto perfurocortante nas mãos;
- f) Leia os manuais antes de operar alguma máquina.

Use ferramentas apropriadas:

- a) Cada ferramenta tem limitações e um propósito específico de utilização;
- b) Não faça reparos ou manutenção em máquinas e ou equipamentos ligados;
- c) Antes do início das atividades, verifique as condições das máquinas e equipamentos;
- d) Comunique à chefia imediata todas as condições inseguras, que ofereçam riscos de acidentes.

Use o método planejado para desempenhar suas funções:

Siga os regulamentos, os procedimentos, as sinalizações e as instruções recomendadas, pois foram idealizadas para sua segurança.

Use bom senso e moderação:

- a) Não confundir eficácia e pressa;
- b) Um ritmo consistente e progressivo permitirá atingir os objetivos a médio e longo prazo;
- c) Durante a jornada de trabalho, para sua segurança e a de todos, é proibido o uso de adornos;
- d) Não fazer brincadeiras nos locais de trabalho capazes de provocar acidentes;
- e) É proibido o uso de bebidas alcoólicas ou drogas alteradoras do comportamento durante a jornada de trabalho.

Em caso de incêndio:

- a) desligar máquinas e aparelhos elétricos, quando a operação do desligamento não envolver riscos adicionais;
- b) usar o extintor de incêndio apropriado;
- c) acionar o sistema de alarme (quando houver);
- d) avisar a chefia imediata;
- e) abandonar o local de forma rápida e segura;
- f) chamar imediatamente o Corpo de Bombeiros (193).

Piracicaba, 11 de fevereiro de 2019.

Dr. Rubens Cenci Motta

Coordenador Geral do SESMT

Felipe Fischer Igreja

Eng. Segurança do Trabalho
Coordenador do PPRA

Ciência do conteúdo apresentado no documento

Dra. Graziela Maluf Orlandi

Médica do Trabalho
Coordenadora do PCMSO

Fernando Luiz da Silva Júnior

Eng. Segurança do Trabalho

Prefeitura do Município de Piracicaba
PROGRAMA DE PREVENÇÃO DE RISCOS AMBIENTAIS – PPRA

SEMACTUR SECRETARIA MUNICIPAL DE AÇÃO CULTURAL E TURISMO

ENGENHO CENTRAL

2019 / 2020

1 IDENTIFICAÇÃO DA PREFEITURA DO MUNICÍPIO DE PIRACICABA E DO ENGENHO CENTRAL

PREFEITURA DO MUNICÍPIO DE PIRACICABA	
Razão Social: PREFEITURA DO MUNICÍPIO DE PIRACICABA	
CNPJ: 46.341.038/0001-29	
Atividade: Administração Pública em Geral	Nº de servidores: 7.308
Grau de Risco: 01	CNAE: 84.11-6
Endereço: Rua Capitão Antônio Corrêa Barbosa, 2233	Bairro: Chácara Nazareth
CEP: 13400-900	Telefone: 3403-1000
Município: Piracicaba	Estado: São Paulo
ENGENHO CENTRAL	
Atividade:	
Grau de Risco considerado no Engenho Central: 02	
Endereço: Avenida Maurice Allain, 454	Bairro: Vila Rezende
CEP: 13405-123	Telefone: 3403-2600
Município: Piracicaba	Estado: São Paulo
Empreendimento: Engenho Central	
Nº de servidores na SEMACTUR: 88	
Nº de servidores no Engenho Central: 39	
Horário de Funcionamento da Unidade:	Segunda a sexta-feira (07h00min às 16h00min e/ou das 08h00min às 17h00min)
Intervalo de refeição	1 (uma) hora

2 DESCRIÇÃO DO LOCAL E SETORES DE TRABALHO

2.1 DEPARTAMENTO ADMINISTRATIVO DA SECRETARIA MUNICIPAL DE AÇÃO CULTURAL E TURISMO

2.1.1 Dados gerais da edificação

Estrutura construída em concreto e laterais predominantes em alvenaria, piso em cerâmica, cobertura em laje, iluminação natural (sol) e artificial (lâmpadas fluorescentes), ventilação natural (portas, janelas e aberturas), artificial (ventilador) e controle de temperatura (ar-condicionado).

Dados complementares:

- Nº de pavimentos: Edificação térrea (1 pavimento). Possui subsolo (porão);
- Área construída aproximada (m2): 300;
- Área total aproximada do Engenho Central (m2): 16.270,38;
- Altura do pé direito (m): 3,50;
- Altura da edificação (m): 5,50.

Observação:

Os dados complementares relativos à edificação levantados e estimados pelo SESMT não substituem a correta análise técnica da planta do local por profissional habilitado desta Secretaria, para fins de obtenção dos parâmetros exatos.

2.1.2 Identificação dos Setores

A edificação possui os seguintes setores, construídas de acordo com a descrição oferecida no item 2.1.1 anteriormente:

- Salas administrativa;
- Assessoria de Imprensa;
- NAA;
- Secretaria Administrativa;
- Secretaria Municipal.
- Sala de Reunião;
- Sanitários (masculino e feminino);
- Recepção.

Observação:

O complexo do Engenho Central possui Auto de Vistoria do Corpo de Bombeiros (AVCB) válido até março de 2020.

2.2 SETOR ADMINISTRATIVO DE TURISMO

2.2.1 Dados gerais da edificação

Estrutura construída em concreto e laterais predominantes em alvenaria, piso em assoalho de madeira, cobertura em forro de madeira, iluminação natural (sol) e artificial (lâmpadas fluorescentes), ventilação natural (portas, janelas e aberturas) e artificial (controle de temperatura através de ar-condicionado).

Dados complementares:

- Nº de pavimentos: Edificação térrea (1 pavimento).
- Área construída aproximada (m2): em processo de obtenção;
- Área total aproximada do Engenho Central (m2): 16.270,38;
- Altura do pé direito (m): 4,50;
- Altura da edificação (m): 7,00.

Observação:

Os dados complementares relativos à edificação levantados e estimados pelo SESMT não substituem a correta análise técnica da planta do local por profissional habilitado desta Secretaria, para fins de obtenção dos parâmetros exatos.

2.2.2 Identificação dos Setores

A edificação possui os seguintes setores, construídas de acordo com a descrição oferecida no item 2.2.1 anteriormente:

- Salas administrativas;
- Salas de eventos;
- Sala de Reunião;
- Sanitários;
- Cozinha;
- Recepção.

Observação:

O complexo do Engenho Central possui Auto de Vistoria do Corpo de Bombeiros (AVCB) válido até março de 2020.

2.3 CENTRO DE ESTUDOS E DIVULGAÇÃO DO SALÃO DE HUMOR

2.3.1 Dados gerais da edificação

Trata-se de galpão (modelo de armazenamento de açúcar), com estrutura construída em concreto e laterais predominantes em alvenaria, piso de cimento, cobertura em telhas de barro, iluminação natural (sol) e artificial (lâmpadas fluorescentes), ventilação natural (portas, janelas e aberturas) e artificial (ventiladores).

Dados complementares:

- Nº de pavimentos: Edificação térrea (1 pavimento), possuindo mezanino;
- Área construída aproximada (m2): em processo de obtenção;
- Área total aproximada do Engenho Central (m2): 16.270,38;
- Altura do pé direito (m): 10,00;
- Altura da edificação (m): 12,00.

Observação:

Os dados complementares relativos à edificação levantados e estimados pelo SESMT não substituem a correta análise técnica da planta do local por profissional habilitado desta Secretaria, para fins de obtenção dos parâmetros exatos.

2.3.2 Identificação dos Setores

A edificação possui os seguintes setores, construídas de acordo com a descrição oferecida no item 2.3.1 anteriormente:

- Térrea:
- Cozinha;
- Recepção;
- Sanitários;
- Área para eventos, exposições, mostras de artes etc.

Mezanino:

- Almojarifado e sala para acervo;
- Sala para acervo;
- Sala administrativa;
- Sanitários;
- Recepção.

Observação:

O complexo do Engenho Central possui Auto de Vistoria do Corpo de Bombeiros (AVCB) válido até março de 2020.

2.4 SETOR DE MANUTENÇÃO

2.4.1 Dados gerais da edificação

Estrutura construída em concreto e laterais predominantes em alvenaria, piso em concreto, cobertura em fibrocimento, sem laje, iluminação natural (sol) e artificial (lâmpadas fluorescentes), ventilação natural (portas, janelas e aberturas) e artificial (ventiladores).



Dados complementares:

- Nº de pavimentos: Edificação térrea (1 pavimento), possuindo mezanino;
- Área construída aproximada (m2): 300;
- Área mezanino (m2): 150;
- Área total aproximada do Engenho Central (m2): 16.270,38;
- Altura do pé direito (m): 16,00;
- Altura da edificação (m): 16,00.

Observação:

Os dados complementares relativos à edificação levantados e estimados pelo SESMT não substituem a correta análise técnica da planta do local por profissional habilitado desta Secretaria, para fins de obtenção dos parâmetros exatos.

2.4.2 Identificação dos Setores

A edificação possui os seguintes setores, construídas de acordo com a descrição oferecida no item 2.4.1 anteriormente:

Térrea:

- Sala de controle de chaves;
- Salão principal;
- Sanitários;
- Vestiário;
- Cozinha.

Mezanino: local para armazenamento de inservíveis.

Observação:

O complexo do Engenho Central possui Auto de Vistoria do Corpo de Bombeiros (AVCB) válido até março de 2020.

2.5 SETOR DA GRÁFICA

2.5.1 Dados gerais da edificação

Estrutura construída em concreto e laterais predominantes em alvenaria, piso de cimento, cobertura em telhas de barro sem laje no setor operacional e com forro de madeira no setor administrativo, iluminação natural (sol) e artificial (lâmpadas fluorescentes), ventilação natural (portas e aberturas) e artificial (ventiladores).

Dados complementares:

- Nº de pavimentos: Edificação térrea (1 pavimento).
- Área construída aproximada (m2): 250;
- Área total aproximada do Engenho Central (m2): 16.270,38;
- Altura do pé direito (m): 5,00;
- Altura da edificação (m): 5,00.

Observação:

Os dados complementares relativos à edificação levantados e estimados pelo SESMT não substituem a correta análise técnica da planta do local por profissional habilitado desta Secretaria, para fins de obtenção dos parâmetros exatos.

2.5.2 Identificação dos Setores

A edificação possui os seguintes setores, construídas de acordo com a descrição oferecida no item 2.5.1 anteriormente:

- Setor administrativo e de arte final;
- Setor de produção gráfica;
- Setor de confecção e montagem de placas e cartazes;
- Cozinha.

Observação:

O complexo do Engenho Central possui Auto de Vistoria do Corpo de Bombeiros (AVCB) válido até março de 2020.

2.6 SETOR DE MOVIMENTAÇÃO CULTURAL

2.6.1 Dados gerais da edificação

Trata-se de galpão com estrutura construída em concreto e laterais predominantes em alvenaria, piso de cimento, cobertura em telhas de barro, internamente com forro de madeira, iluminação natural (sol) e artificial (lâmpadas fluorescentes), ventilação natural (janelas e aberturas) e artificial (controle de temperatura através de ar-condicionado).

Dados complementares:

- Nº de pavimentos: Edificação térrea (1 pavimento), possuindo mezanino;
- Área construída aproximada (m2): 500;
- Área total aproximada do Engenho Central (m2): 16.270,38;
- Altura do pé direito (m): 3,00;
- Altura da edificação (m): 12,00.

Observação:

Os dados complementares relativos à edificação levantados e estimados pelo SESMT não substituem a correta análise técnica da planta do local por profissional habilitado desta Secretaria, para fins de obtenção dos parâmetros exatos.

2.6.2 Identificação dos Setores

A edificação possui os seguintes setores, construídas de acordo com a descrição oferecida no item 2.6.1 anteriormente:

Térrea:

- Almoarifado nº 01 (contra regras);
- Almoarifado nº 02;
- Salas administrativas;
- Copa/Cozinha;
- Espaço aberto / Hall
- Recepção;
- Sanitários;
- Galpão vazio.

Observação:

O complexo do Engenho Central possui Auto de Vistoria do Corpo de Bombeiros (AVCB) válido até março de 2020.

2.7 TEATO MUNICIPAL EROTIDES DE CAMPOS

2.7.1 Dados gerais da edificação

Estrutura construída em concreto e laterais predominantes em alvenaria, piso predominante de concreto, cobertura em telhas de barro, iluminação artificial (lâmpadas fluorescentes), ventilação natural (portas e aberturas) e artificial (controle de temperatura através de ar-condicionado).

Dados complementares:

- Nº de pavimentos: 2;
- Área construída aproximada (m2): em processo de obtenção;
- Área total aproximada do Engenho Central (m2): 16.270,38;
- Altura do pé direito (m): em processo de obtenção;
- Altura da edificação (m): em processo de obtenção.

2.7.2 Identificação dos Setores

A identificação dos setores está em processo de obtenção.

Observações:

Os dados complementares relativos à edificação levantados e estimados pelo SESMT não substituem a correta análise técnica da planta do local por profissional habilitado desta Secretaria, para fins de obtenção dos parâmetros exatos. O complexo do Engenho Central possui Auto de Vistoria do Corpo de Bombeiros (AVCB) válido até março de 2020.

FUNÇÃO ATUAL	QUANTIDADE DE SERVIDORES NA FUNÇÃO ATUAL	GHE (Função Atual)	ANÁLISE Função Atual
Iluminador de Artes Cênicas	1	-	2
Maquinista	1	-	3
Motorista (leve)	2	-	4
Motorista (pesado)	1	-	5
Operador de Máquinas / Readaptado (Zelador)	1	-	6
Produtor Gráfico	1	-	7
Serviços Gerais	1	-	8
Supervisor de Palco	1	-	9

****Funções compatíveis com Chefe de Setor:** Chefe de Setor de Concessões e Artesanato; Chefe de Setor de Cursos e Oficinas; Chefe de Setor de Movimentação Cultural; Chefe de Setor de Programação e Logística; Chefe do NAA. Assim, não foram descritos individualmente.

3 GHE - GRUPO HOMOGÊNEO DE EXPOSIÇÃO X QUADRO FUNCIONAL – ENGENHO CENTRAL

FUNÇÃO ATUAL	QUANTIDADE DE SERVIDORES NA FUNÇÃO ATUAL	GHE (Função Atual)	ANÁLISE Função Atual
Agente Cultural	2	1	1
Assessor de Eventos da Cultura e Turismo	1		
Assistente de Administração / Chefe de Setor de Movimentação Cultural**	1		
Auxiliar Administrativo	3		
Auxiliar Administrativo / Chefe de Setor de Programação e Logística**	1		
Diretor de Salão de Humor	1		
Diretor de Turismo	1		
Diretor do Engenho Central	1		
Diretor do Teatro Municipal Erotides de Campos	1		
Encarregado	1		
Encarregado de Equipe	3		
Escriturário	3		
Escriturário / Chefe de Setor de Concessões e Artesanato**	1		
Escriturário / Chefe de Setor de Cursos e Oficinas**	1		
Escriturário / Chefe de NAA**	1		
Merendeiro / Chefe de Setor de Programação e Logística**	1		
Monitor de CEC	1		
Professor de Educação Física	1		
Programador Cultural	2		
Secretária Municipal de Ação Cultural e Turismo	1		
Técnico em Contabilidade	1		
Tratorista	1		

4 AVALIAÇÃO E RECONHECIMENTO DOS RISCOS AMBIENTAIS

GHE	01	ANÁLISE	01	FUNÇÃO	Agente Cultural
POPULAÇÃO EXPOSTA		02		ÁREA DE ATUAÇÃO	SEMACTUR
DESCRIÇÃO DAS ATIVIDADES	Auxiliam de maneira geral no planejamento e na execução de projetos e eventos culturais.				
LOCALIZAÇÃO E CONDIÇÕES AMBIENTAIS DO LOCAL DE TRABALHO	Av. Maurice Allain, 454 - Engenho Central: ✓ Centro de Estudos e Divulgação do Salão de Humor (CEDHU) – item 2.3 ✓ Setor de Movimentação Cultural – item 2.6				
MÁQUINAS E EQUIPAMENTOS UTILIZADOS	Computadores, impressoras, calculadoras, digitalizadores (scanner), projetores (datashow) e telefone.				

GHE	01	ANÁLISE	01	FUNÇÃO	Assessor de Eventos da Cultura e Turismo
POPULAÇÃO EXPOSTA		01		ÁREA DE ATUAÇÃO	SEMACTUR
DESCRIÇÃO DAS ATIVIDADES	Assessora o Secretário Municipal no desempenho de suas funções, gerenciando informações, auxiliando na execução de suas tarefas administrativas e reuniões. Coordena e controla equipes e atividades. Controla documentos e correspondências. Atende pessoal externo e interno.				
LOCALIZAÇÃO E CONDIÇÕES AMBIENTAIS DO LOCAL DE TRABALHO	Av. Maurice Allain, 454 - Engenho Central: ✓ Setor Administrativo de Turismo – item 2.2				
MÁQUINAS E EQUIPAMENTOS UTILIZADOS	Computadores, impressoras, calculadoras, digitalizadores (scanner), projetores (datashow) e telefone.				

GHE	01	ANÁLISE	01	FUNÇÃO	Auxiliar Administrativo
POPULAÇÃO EXPOSTA		03		ÁREA DE ATUAÇÃO	SEMACTUR
DESCRIÇÃO DAS ATIVIDADES	Executam serviços de apoio nas áreas de recursos humanos, administração, finanças e nas demais Secretarias; atendem contribuintes e servidores, fornecendo e recebendo informações, e documentos variados, cumprindo todo o procedimento necessário referente aos mesmos.				
LOCALIZAÇÃO E CONDIÇÕES AMBIENTAIS DO LOCAL DE TRABALHO	Av. Maurice Allain, 454 - Engenho Central: ✓ Departamento Administrativo da SEMACTUR (NAA) – item 2.1 ✓ Centro de Estudos e Divulgação do Salão de Humor (CEDHU) – item 2.3 ✓ Teatro Municipal Erotides de Campos – item 2.7				
MÁQUINAS E EQUIPAMENTOS UTILIZADOS	Computadores, impressoras, calculadoras, digitalizadores (scanner), projetores (datashow) e telefone.				

GHE	01	ANÁLISE	01	FUNÇÃO	Chefe de Setor
POPULAÇÃO EXPOSTA		06		ÁREA DE ATUAÇÃO	SEMACTUR
DESCRIÇÃO DAS ATIVIDADES	Supervisionam rotinas administrativas em instituições públicas e privadas, chefiando diretamente equipe de escriturários, auxiliares administrativos, secretários de expediente, operadores de máquina de escritório e contínuos. Coordenam serviços gerais de malotes, mensageiros, transporte, cartório, limpeza, terceirizados, manutenção de equipamento, mobiliário, instalações etc; administram recursos humanos, bens patrimoniais e materiais de consumo; organizam documentos e correspondências; gerenciam equipe. Podem manter rotinas financeiras, controlando fundo fixo (pequeno caixa), verbas, contas a pagar, fluxo de caixa e conta bancária, emitindo e conferindo notas fiscais e recibos, prestando contas e recolhendo impostos.				
LOCALIZAÇÃO E CONDIÇÕES AMBIENTAIS DO LOCAL DE TRABALHO	Av. Maurice Allain, 454 - Engenho Central: ✓ Departamento Administrativo da SEMACTUR (NAA) – item 2.1 ✓ Setor Administrativo de Turismo – item 2.2 ✓ Setor de Movimentação Cultural – item 2.6				
MÁQUINAS E EQUIPAMENTOS UTILIZADOS	Computadores, impressoras, calculadoras, digitalizadores (scanner), projetores (datashow) e telefone.				
OBSERVAÇÃO	**Funções compatíveis com Chefe de Setor: Chefe de Setor de Concessões e Artesanato; Chefe de Setor de Cursos e Oficinas; Chefe de Setor de Movimentação Cultural; Chefe de Setor de Programação e Logística; Chefe do NAA. Assim, não foram descritos individualmente.				

GHE	01	ANÁLISE	01	FUNÇÃO	Diretor de Salão de Humor
POPULAÇÃO EXPOSTA		01		ÁREA DE ATUAÇÃO	SEMACTUR
DESCRIÇÃO DAS ATIVIDADES	Supervisionar rotinas administrativas na Secretaria, chefiando diretamente equipes de servidores do local. Coordenar serviços relacionados aos eventos do Salão de Humor no município; gerenciar equipe.				
LOCALIZAÇÃO E CONDIÇÕES AMBIENTAIS DO LOCAL DE TRABALHO	Av. Maurice Allain, 454 - Engenho Central: ✓ Centro de Estudos e Divulgação do Salão de Humor (CEDHU) – item 2.3				
MÁQUINAS E EQUIPAMENTOS UTILIZADOS	Computadores, impressoras, calculadoras, digitalizadores (scanner), projetores (datashow) e telefone.				

GHE	01	ANÁLISE	01	FUNÇÃO	Diretor de Turismo
POPULAÇÃO EXPOSTA		01		ÁREA DE ATUAÇÃO	SEMACTUR
DESCRIÇÃO DAS ATIVIDADES	Supervisionar rotinas administrativas na Secretaria, chefiando diretamente equipes de servidores do local. Coordenar serviços relacionados ao turismo municipal; gerenciar equipe.				



Table with 2 columns: LOCALIZAÇÃO E CONDIÇÕES AMBIENTAIS DO LOCAL DE TRABALHO, MÁQUINAS E EQUIPAMENTOS UTILIZADOS

Table with 4 columns: GHE, ANÁLISE, FUNÇÃO, POPULAÇÃO EXPOSTA

Table with 2 columns: LOCALIZAÇÃO E CONDIÇÕES AMBIENTAIS DO LOCAL DE TRABALHO, MÁQUINAS E EQUIPAMENTOS UTILIZADOS

Table with 4 columns: GHE, ANÁLISE, FUNÇÃO, POPULAÇÃO EXPOSTA

Table with 2 columns: LOCALIZAÇÃO E CONDIÇÕES AMBIENTAIS DO LOCAL DE TRABALHO, MÁQUINAS E EQUIPAMENTOS UTILIZADOS

Table with 4 columns: GHE, ANÁLISE, FUNÇÃO, POPULAÇÃO EXPOSTA

Table with 2 columns: LOCALIZAÇÃO E CONDIÇÕES AMBIENTAIS DO LOCAL DE TRABALHO, MÁQUINAS E EQUIPAMENTOS UTILIZADOS

Table with 2 columns: LOCALIZAÇÃO E CONDIÇÕES AMBIENTAIS DO LOCAL DE TRABALHO, MÁQUINAS E EQUIPAMENTOS UTILIZADOS

Table with 4 columns: GHE, ANÁLISE, FUNÇÃO, POPULAÇÃO EXPOSTA

Table with 2 columns: LOCALIZAÇÃO E CONDIÇÕES AMBIENTAIS DO LOCAL DE TRABALHO, MÁQUINAS E EQUIPAMENTOS UTILIZADOS

Table with 4 columns: GHE, ANÁLISE, FUNÇÃO, POPULAÇÃO EXPOSTA

Table with 2 columns: LOCALIZAÇÃO E CONDIÇÕES AMBIENTAIS DO LOCAL DE TRABALHO, MÁQUINAS E EQUIPAMENTOS UTILIZADOS

Table with 4 columns: GHE, ANÁLISE, FUNÇÃO, POPULAÇÃO EXPOSTA

Table with 2 columns: LOCALIZAÇÃO E CONDIÇÕES AMBIENTAIS DO LOCAL DE TRABALHO, MÁQUINAS E EQUIPAMENTOS UTILIZADOS

Table with 4 columns: GHE, ANÁLISE, FUNÇÃO, POPULAÇÃO EXPOSTA

Table with 2 columns: LOCALIZAÇÃO E CONDIÇÕES AMBIENTAIS DO LOCAL DE TRABALHO, MÁQUINAS E EQUIPAMENTOS UTILIZADOS

Table with 4 columns: GHE, ANÁLISE, FUNÇÃO, POPULAÇÃO EXPOSTA

Table with 2 columns: LOCALIZAÇÃO E CONDIÇÕES AMBIENTAIS DO LOCAL DE TRABALHO, MÁQUINAS E EQUIPAMENTOS UTILIZADOS

Table with 4 columns: GHE, ANÁLISE, FUNÇÃO, POPULAÇÃO EXPOSTA

Table with 2 columns: LOCALIZAÇÃO E CONDIÇÕES AMBIENTAIS DO LOCAL DE TRABALHO, MÁQUINAS E EQUIPAMENTOS UTILIZADOS

Table with 4 columns: GHE, ANÁLISE, FUNÇÃO, POPULAÇÃO EXPOSTA

Table with 2 columns: LOCALIZAÇÃO E CONDIÇÕES AMBIENTAIS DO LOCAL DE TRABALHO, MÁQUINAS E EQUIPAMENTOS UTILIZADOS

AValiação dos Riscos - GHE 01

Table with 11 columns: Risco, Agente, Fonte Geradora, Cons. (C), Prob. (P), RISCO (C x P), Trajetória, Possíveis Danos, Tempo de Exposição, Metodologia, Concentração/Nível de Ação/L.T.

Table with 2 columns: COLETIVAS (EPC), INDIVIDUAIS (EPI)

Observações: - Avaliação dos Riscos realizada para os cargos pertencentes ao GHE-01, que realizam suas atividades exclusivamente em áreas administrativas da PMP.

Table with 4 columns: GHE, ANÁLISE, FUNÇÃO, POPULAÇÃO EXPOSTA

Table with 2 columns: LOCALIZAÇÃO E CONDIÇÕES AMBIENTAIS DO LOCAL DE TRABALHO, MÁQUINAS E EQUIPAMENTOS UTILIZADOS

Table with 11 columns: Risco, Agente, Fonte Geradora, Cons. (C), Prob. (P), RISCO (C x P), Trajetória, Possíveis Danos, Tempo de Exposição, Metodologia, Concentração/Nível de Ação/L.T.

Table with 11 columns: Risco, Agente, Fonte Geradora, Cons. (C), Prob. (P), RISCO (C x P), Trajetória, Possíveis Danos, Tempo de Exposição, Metodologia, Concentração/Nível de Ação/L.T.

Table with 11 columns: Risco, Agente, Fonte Geradora, Cons. (C), Prob. (P), RISCO (C x P), Trajetória, Possíveis Danos, Tempo de Exposição, Metodologia, Concentração/Nível de Ação/L.T.

Table with 11 columns: Risco, Agente, Fonte Geradora, Cons. (C), Prob. (P), RISCO (C x P), Trajetória, Possíveis Danos, Tempo de Exposição, Metodologia, Concentração/Nível de Ação/L.T.

Table with 11 columns: Risco, Agente, Fonte Geradora, Cons. (C), Prob. (P), RISCO (C x P), Trajetória, Possíveis Danos, Tempo de Exposição, Metodologia, Concentração/Nível de Ação/L.T.

Table with 11 columns: Risco, Agente, Fonte Geradora, Cons. (C), Prob. (P), RISCO (C x P), Trajetória, Possíveis Danos, Tempo de Exposição, Metodologia, Concentração/Nível de Ação/L.T.

Table with 4 columns: GHE, ANÁLISE, FUNÇÃO, POPULAÇÃO EXPOSTA

Table with 3 columns: COLETIVAS (EPC), ADMINISTRATIVAS, INDIVIDUAIS (EPI)

- Medidas de proteção contra incêndios definidas para o Grupo/Divisão da(s) edificação(ões), de acordo com Decreto 56.819/2011 e atendimento às Instruções Técnicas elaboradas pelo CBPMESP.

- Ordem de Serviço; Capacitação inicial e continuada sobre uso de EPI, NR-10, NR-35 e orientação postural e proteção contra incêndios;

- Capacete de segurança pl/ eletricista; Capuz de segurança tipo balaclava; Protetor auricular tipo plug (Silicone ou Copolímero);

Observações: - Para Avaliação Qualitativa foi utilizada metodologia proposta no texto base do PPR (Matriz de Avaliação de Risco).

- A indicação de EPC e EPI para funções que realizam trabalhos com eletricidade em sua rotina habitual fica condicionada à aptidão do servidor para exercer tal função, cancelada por médico do trabalho e consequente emissão de ASO, assim como atendimento e realização de curso de NR-10.

Table with 4 columns: GHE, ANÁLISE, FUNÇÃO, POPULAÇÃO EXPOSTA

Table with 2 columns: LOCALIZAÇÃO E CONDIÇÕES AMBIENTAIS DO LOCAL DE TRABALHO, MÁQUINAS E EQUIPAMENTOS UTILIZADOS

Table with 11 columns: Risco, Agente, Fonte Geradora, Cons. (C), Prob. (P), RISCO (C x P), Trajetória, Possíveis Danos, Tempo de Exposição, Metodologia, Concentração/Nível de Ação/L.T.

Table with 11 columns: Risco, Agente, Fonte Geradora, Cons. (C), Prob. (P), RISCO (C x P), Trajetória, Possíveis Danos, Tempo de Exposição, Metodologia, Concentração/Nível de Ação/L.T.

Table with 11 columns: Risco, Agente, Fonte Geradora, Cons. (C), Prob. (P), RISCO (C x P), Trajetória, Possíveis Danos, Tempo de Exposição, Metodologia, Concentração/Nível de Ação/L.T.

Table with 11 columns: Risco, Agente, Fonte Geradora, Cons. (C), Prob. (P), RISCO (C x P), Trajetória, Possíveis Danos, Tempo de Exposição, Metodologia, Concentração/Nível de Ação/L.T.

Table with 11 columns: Risco, Agente, Fonte Geradora, Cons. (C), Prob. (P), RISCO (C x P), Trajetória, Possíveis Danos, Tempo de Exposição, Metodologia, Concentração/Nível de Ação/L.T.

Table with 11 columns: Risco, Agente, Fonte Geradora, Cons. (C), Prob. (P), RISCO (C x P), Trajetória, Possíveis Danos, Tempo de Exposição, Metodologia, Concentração/Nível de Ação/L.T.

Table with 3 columns: COLETIVAS (EPC), ADMINISTRATIVAS, INDIVIDUAIS (EPI)

- Medidas de proteção contra incêndios definidas para o Grupo/Divisão da(s) edificação(ões), de acordo com Decreto 56.819/2011 e atendimento às Instruções Técnicas elaboradas pelo CBPMESP.

- Ordem de Serviço; Capacitação inicial e continuada sobre uso de EPI, NR-35, orientação postural e proteção contra incêndios;

- Capacete de segurança; Cinto de segurança tipo paraquedista com 3 pontos de ancoragem;

Table with 4 columns: GHE, ANÁLISE, FUNÇÃO, POPULAÇÃO EXPOSTA

Table with 2 columns: LOCALIZAÇÃO E CONDIÇÕES AMBIENTAIS DO LOCAL DE TRABALHO, MÁQUINAS E EQUIPAMENTOS UTILIZADOS



DESCRIÇÃO DAS ATIVIDADES	Dirigir automóveis para transporte de passageiros servidores municipais, obedecendo ao Código Nacional de Trânsito; Verificar diariamente as condições de funcionamento do veículo, antes de sua utilização: pneus, água do radiador, bateria, nível de óleo, sinaleiros, freios, embreagem, faróis, abastecimento de combustível; Zelar pela segurança de passageiros verificando o fechamento de portas e o uso de cintos de segurança; Manter os veículos limpos, internos e externamente, em condições de uso, levando-o à manutenção sempre que necessário; Observar os períodos de revisão e manutenção preventiva do veículo; Anotar, segundo normas estabelecidas, a quilometragem rodada, viagens realizadas, objetos e pessoas transportadas, itinerários e outras ocorrências.
LOCALIZAÇÃO E CONDIÇÕES AMBIENTAIS DO LOCAL DE TRABALHO	Veículos automotores e tem como apoio as dependências do setor em que está lotado, cuja descrição do local, assim como dos respectivos ambientes foram apresentados no item 2.1.
MÁQUINAS E EQUIPAMENTOS UTILIZADOS	Veículo automotor, Van e Perua Kombi.

AVALIAÇÃO DOS RISCOS – ANÁLISE 04										
Risco	Agente	Fonte Geradora	Cons. (C)	Prob. (P)	RISCO (C x P)	Trajetória	Possíveis Danos	Tempo de Exposição	Metodologia	Conc./Nível de Ação/L.T.
Físico	F7 – Radiação Não Ionizante	Sol	3	1	3 - Baixo	Irradiação solar	Queimaduras	Intermitente	Qualitativa	NA
Químico	Ausente	NA	NA	NA	NA	NA	NA	NA	NA	NA
Biológico	Ausente	NA	NA	NA	NA	NA	NA	NA	NA	NA
Ergonômico	E 1.4 – Exigência de Postura Inadequada	Assento do Veículo (Posto de Trabalho)	1	1	1 - Baixo	Contato	Problemas posturais	Intermitente	Qualitativa	NA
De acidente / Mecânico	M14 – Acidente de Trânsito	Condições das vias municipais, da organização do trânsito e desatenção do motorista	3	1	3 - Baixo	Contato	Lesões, leves, médias e/ou graves	Intermitente	Qualitativa	NA
	M 15 – Outras situações de risco (Queda de mesmo nível e de diferentes níveis)	Escorregões, tropeços e desequilíbrios durante a movimentação	1	1	1 - Baixo	Contato	Lesões e escoriações	Eventual	Qualitativa	NA

MEDIDAS DE CONTROLE		
COLETIVAS (EPC)	ADMINISTRATIVAS	INDIVIDUAIS (EPI)
<ul style="list-style-type: none"> Manutenção periódica do veículo; Espelhos retrovisores em ambos os lados do veículo; Triângulo de advertência; 	<ul style="list-style-type: none"> Ordem de Serviço; Treinamento de direção preventiva/defensiva; Capacitação inicial e continuada sobre uso de EPI orientação postural e proteção contra incêndios; 	<ul style="list-style-type: none"> Calçado de segurança; Opcional para motoristas de carros leves; calçado social de segurança com ou sem cadarço; Óculos de segurança com lente fumê; Bloqueador solar.

<ul style="list-style-type: none"> Cinto de Segurança. 	<ul style="list-style-type: none"> Pausas intercaladas para recuperação durante a jornada de trabalho.
---	---

Observações:
- Para Avaliação Qualitativa foi utilizada metodologia proposta no texto base do PPRA (Matriz de Avaliação de Risco).
- NA – Não se Aplica.

GHE	POPULAÇÃO EXPOSTA	ANÁLISE	05	FUNÇÃO	Motorista (Pesado)
		01		ÁREA DE ATUAÇÃO	
DESCRIÇÃO DAS ATIVIDADES	Transportam, coletam e entregam cargas em geral; guincham, destombam e removem veículos avariados e prestam socorro mecânico. Movimentam cargas volumosas e pesadas, podem, também, operar equipamentos, realizar inspeções e reparos em veículos, vistoriar cargas, além de verificar documentação de veículos e de cargas. Definem rotas e asseguram a regularidade do transporte. As atividades são desenvolvidas em conformidade com normas e procedimentos técnicos e de segurança.				
LOCALIZAÇÃO E CONDIÇÕES AMBIENTAIS DO LOCAL DE TRABALHO	Veículos pesados e tem como apoio as dependências do setor em que está lotado, cuja descrição do local, assim como dos respectivos ambientes foram apresentados no item 2.5.				
MÁQUINAS E EQUIPAMENTOS UTILIZADOS	Veículos pesados.				

AVALIAÇÃO DOS RISCOS – ANÁLISE 05										
Risco	Agente	Fonte Geradora	Cons. (C)	Prob. (P)	RISCO (C x P)	Trajetória	Possíveis Danos	Tempo de Exposição	Metodologia	Concentração/Nível de Ação/L.T.
Físico	F7 – Radiação Não Ionizante	Sol	3	1	3 - Baixo	Irradiação solar	Queimaduras	Intermitente	Qualitativa	NA
Químico	Q6.1 – Poeiras	Locais e materiais de operação das máquinas	3	1	3 - Baixo	Ar	Doenças respiratórias	Eventual	Qualitativa	Anexo 12 – NR-15 ACGIH
Biológico	Ausente	NA	NA	NA	NA	NA	NA	NA	NA	NA
Ergonômico	E 1.4 – Exigência de Postura Inadequada	Assento do Veículo (Posto de Trabalho)	1	1	1 - Baixo	Contato	Problemas posturais	Intermitente	Qualitativa	NA
De acidente / Mecânico	M14 – Acidente de Trânsito	Condições das vias municipais, da organização do trânsito e desatenção do motorista	3	1	3 - Baixo	Contato	Lesões, leves, médias e/ou graves	Intermitente	Qualitativa	NA
	M 15 – Outras situações de risco (Queda de mesmo nível e de diferentes níveis – inferiores a 2 metros)	Escorregões, tropeços e desequilíbrios durante a movimentação	1	1	1 - Baixo	Contato	Lesões e escoriações	Eventual	Qualitativa	NA

MEDIDAS DE CONTROLE		
COLETIVAS (EPC)	ADMINISTRATIVAS	INDIVIDUAIS (EPI)
<ul style="list-style-type: none"> Manutenção periódica do veículo; Espelhos retrovisores em ambos os lados do veículo; Triângulo de advertência; Cinto de Segurança. 	<ul style="list-style-type: none"> Ordem de Serviço; Treinamento de direção preventiva/defensiva; Capacitação inicial e continuada sobre uso de EPI, orientação postural e proteção contra incêndios; Pausas intercaladas para recuperação durante a jornada de trabalho. 	<ul style="list-style-type: none"> Calçado de segurança com biqueira; Óculos de segurança com lente fumê; Luvas de raspa ou de vaqueta; Capa de chuva; Bloqueador solar.

Observações:
- Para Avaliação Qualitativa foi utilizada metodologia proposta no texto base do PPRA (Matriz de Avaliação de Risco).
- NA – Não se Aplica.

GHE	POPULAÇÃO EXPOSTA	ANÁLISE	06	FUNÇÃO	Operador de Máquinas/Readaptado (Zelador) SEMACTUR
		01		ÁREA DE ATUAÇÃO	
DESCRIÇÃO DAS ATIVIDADES	Percorrer diariamente as dependências da Unidade em que se encontra lotado, abrindo e fechando janelas, portas e portões, bem como ligando e desligando pontos de iluminação, máquinas e aparelhos elétricos; Realizar, eventualmente, serviços externos para atender as necessidades do setor; Verificar a existência de material de limpeza e de equipamentos relacionados com o seu trabalho, comunicando ao superior imediatamente a necessidade de reposição, quando for o caso; Manter arrumado e conservado o material sob sua guarda; Comunicar ao superior imediato qualquer irregularidade verificada, bem como a necessidade de consertos e reparos nas dependências, móveis e utensílios; Executar outras atribuições relacionadas ao escopo acima descrito, determinadas pela chefia imediata.				
LOCALIZAÇÃO E CONDIÇÕES AMBIENTAIS DO LOCAL DE TRABALHO	Av. Maurice Allain, 454 - Engenho Central. ✓ Setor de Manutenção – item 2.4				
MÁQUINAS E EQUIPAMENTOS UTILIZADOS	A função não requer o uso de máquinas e equipamentos.				

AVALIAÇÃO DOS RISCOS – ANÁLISE 06										
Risco	Agente	Fonte Geradora	Cons. (C)	Prob. (P)	RISCO (C x P)	Trajetória	Possíveis Danos	Tempo de Exposição	Metodologia	Concentração/Nível de Ação/L.T.
Físico	F7 – Radiação Não Ionizante	Sol	3	1	3 - Baixo	Irradiação solar	Queimaduras	Intermitente	Qualitativa	NA

Químico	Ausente	NA	NA	NA	NA	NA	NA	NA	NA	NA
Biológico	Ausente	NA	NA	NA	NA	NA	NA	NA	NA	NA
Ergonômico	E 1.4 – Exigência de Postura Inadequada	Mobiliário (Posto de Trabalho)	2	1	2 - Baixo	Contato	Problemas posturais	Intermitente	Qualitativa	NA
De acidente / Mecânico	E 1.5 – Outros Esforço Físico Leve	Trabalho em pé	2	1	2 - Baixo	Contato	Problemas posturais	Intermitente	Qualitativa	NA
	M 15 – Outras situações de risco (Queda de mesmo nível e de diferentes níveis – inferiores a 2 metros)	Escorregões, tropeços e desequilíbrios durante a movimentação	3	1	3 - Baixo	Contato	Lesões e escoriações	Intermitente	Qualitativa	NA

MEDIDAS DE CONTROLE		
COLETIVAS (EPC)	ADMINISTRATIVAS	INDIVIDUAIS (EPI)
<ul style="list-style-type: none"> Medidas de proteção contra incêndios definidas para o Grupo/Divisão da(s) edificação(ões), de acordo com Decreto 56.819/2011 e atendimento às Instruções Técnicas elaboradas pelo CBPMESP. Cones, bandeirolas e fitas de sinalização. 	<ul style="list-style-type: none"> Ordem de Serviço; Capacitação inicial e continuada sobre uso de EPI, orientação postural e proteção contra incêndios; Pausas intercaladas para recuperação durante a jornada laboral; Ginástica laboral. 	<ul style="list-style-type: none"> Calçado de segurança com biqueira; Óculos de segurança (incolor e com lente fumê); Capa de chuva; Bloqueador solar.

Observações:
- Para Avaliação Qualitativa foi utilizada metodologia proposta no texto base do PPRA (Matriz de Avaliação de Risco).
- NA – Não se Aplica.

GHE	POPULAÇÃO EXPOSTA	ANÁLISE	07	FUNÇÃO	Produtor Gráfico SEMACTUR
		01		ÁREA DE ATUAÇÃO	
DESCRIÇÃO DAS ATIVIDADES	Realizar planejamento gráfico de divulgação em geral, realizando editoração eletrônica, seguindo ou criando indicações de layout, realizar desenho de páginas e proporção de fotos e ilustrações, compatibilizando texto e imagem com o espaço à disposição, fazendo correções ou alterações, visando atender às especificações técnicas para fins de publicação; executar arte final de desenho, destinado aos processos de fotolitos, clichês e outros meios para confecção de cartazes, panfletos, folders, posters e impressos diversos; elaborar gráficos, painéis, fluxogramas, formulários e diagramação de livros, revistas e outros, utilizando-se de instrumentos e equipamentos apropriados; efetuar a distribuição de ilustrações, sinalização interna básica, scanner e tratamento de imagens; executar provas de printe, preto e branco ou colorido, de panfletos, cartazes, folders e outros impressos; providenciar a conservação e manutenção de equipamentos, instrumentos e materiais utilizados para executar as atividades de produção gráfica; executar outras tarefas correlatas determinadas pelo superior imediato.				

LOCALIZAÇÃO E CONDIÇÕES AMBIENTAIS DO LOCAL DE TRABALHO	Av. Maurice Allain, 454 - Engenho Central: ✓ Gráfica – item 2.5
MÁQUINAS E EQUIPAMENTOS UTILIZADOS	Computadores, impressoras, digitalizadores (scanner), projetores (datashow), telefone etc.

AVALIAÇÃO DOS RISCOS – ANÁLISE 07										
Risco	Agente	Fonte Geradora	Cons. (C)	Prob. (P)	RISCO (C x P)	Trajetória	Possíveis Danos	Tempo de Exposição	Metodologia	Concentração/Nível de Ação/L.T.
Físico	Ausente	NA	NA	NA	NA	NA	NA	NA	NA	NA
Químico	Q7 – Outros: Produtos e reagentes químicos	Preparar os químicos utilizados na revelação dos filmes	3	2	6 - Médio	Ar/Contato	Irritação das vias aéreas superiores, dor de cabeça, náuseas e tonturas.	Intermitente	Qualitativa	NA
Biológico	Ausente	NA	NA	NA	NA	NA	NA	NA	NA	NA
Ergonômico	E 1.4 – Exigência de Postura Inadequada	Mobiliário (Posto de Trabalho)	1	1	1 - Baixo	Contato	Problemas posturais	Intermitente	Qualitativa	NA
	E 1.5 – Outros Esforço Físico Leve	Trabalho em pé	1	1	1 - Baixo	Contato	Problemas posturais	Intermitente	Qualitativa	-
De acidente / Mecânico	M 7 – Máquinas e equipamentos sem proteção	Máquinas e equipamentos	2	2	4 - Médio	Contato	Lesões e escoriações	Intermitente	Qualitativa	NA
	M 15 – Outras situações de risco (Queda de mesmo nível)	Escorregões, tropeços e desequilíbrios durante a movimentação	1	1	1 - Baixo	Contato	Lesões e escoriações	Eventual	Qualitativa	NA

MEDIDAS DE CONTROLE		
COLETIVAS (EPC)	ADMINISTRATIVAS	INDIVIDUAIS (EPI)
<ul style="list-style-type: none"> Medidas de proteção contra incêndios definidas para o Grupo/Divisão da(s) edificação(ões), de acordo com Decreto 56.819/2011 e atendimento às Instruções Técnicas elaboradas pelo CBPMESP. Sistema de ventilação local exaustora. 	<ul style="list-style-type: none"> Ordem de Serviço; Capacitação inicial e continuada sobre uso de EPI, orientação postural e proteção contra incêndios; Mobiliário adequado; Pausas intercaladas para recuperação durante a jornada laboral; 	<ul style="list-style-type: none"> Avental de PVC; Luvas de látex ou nitrílicas; Óculos de segurança; Protetor auricular tipo plug (Silicone ou Copolímero); Opcional protetor auricular tipo plug (Espuma);

<ul style="list-style-type: none"> Ginástica laboral. 	<ul style="list-style-type: none"> Respirador PFF2 / VO ou Respirador semi-facial (com manutenção) com filtro combinado P2 (Poeiras, Névoas, Fumos, Ozônio e baixas concentrações de Vapores Orgânicos e Gases Ácidos)
--	---

Observações:
- Avaliação dos Riscos realizada para os cargos pertencentes ao GHE-01, que realizam suas atividades exclusivamente em áreas administrativas da PMP.
- Para Avaliação Qualitativa foi utilizada metodologia proposta no texto base do PPRA (Matriz de Avaliação de Risco).
- NA – Não se Aplica.

GHE	POPULAÇÃO EXPOSTA	ANÁLISE	08	FUNÇÃO	Serviços Gerais SEMACTUR
		01		ÁREA DE ATUAÇÃO	
DESCRIÇÃO DAS ATIVIDADES	Realiza trabalhos que auxiliam o bom andamento do setor, auxilia na montagem e separação de materiais que são distribuídos para as unidades; executa serviços de copa, organização e guarda materiais e outras funções afins atribuídas pelo superior hierárquico.				
LOCALIZAÇÃO E CONDIÇÕES AMBIENTAIS DO LOCAL DE TRABALHO	Av. Maurice Allain, 454 - Engenho Central: ✓ Gráfica – item 2.5				
MÁQUINAS E EQUIPAMENTOS UTILIZADOS	Máquinas e equipamentos utilizados na gráfica.				

AVALIAÇÃO DOS RISCOS – ANÁLISE 08										
Risco	Agente	Fonte Geradora	Cons. (C)	Prob. (P)	RISCO (C x P)	Trajetória	Possíveis Danos	Tempo de Exposição	Metodologia	Concentração/Nível de Ação/L.T.
Físico	F 4.1 – Ruído contínuo e intermitente	Equipamentos e impressoras	3	1	3 - Baixo	Ar	PAIR	Eventual	Qualitativa	-80dB(A)/85dB(A) Anexo 1 – NR 15
Químico	Q7 – Outros: Produtos e reagentes químicos	Preparar os químicos utilizados na revelação dos filmes	3	2	6 - Médio	Ar/Contato	Irritação das vias aéreas superiores, dor de cabeça, náuseas e tonturas.	Intermitente	Qualitativa	NA
Biológico	Ausente	NA	NA	NA	NA	NA	NA	NA	NA	NA
Ergonômico	E 1.3 – Levantamento e Transporte Manual de Peso	Transporte manual de materiais diversos, afiação de cartazes	2	2	4 - Médio	Contato	Problemas posturais	Eventual	Qualitativa	NA
	E 1.4 – Exigência de Postura Inadequada	Mobiliário (Posto de Trabalho)	1	1	1 - Baixo	Contato	Problemas posturais	Intermitente	Qualitativa	NA
De acidente / Mecânico	M 7 – Máquinas e equipamentos sem proteção	Máquinas e equipamentos	2	2	4 - Médio	Contato	Lesões e escoriações	Intermitente	Qualitativa	NA
	M 15 – Outras situações de risco (Queda de mesmo nível)	Escorregões, tropeços e desequilíbrios durante a movimentação	1	1	1 - Baixo	Contato	Lesões e escoriações	Eventual	Qualitativa	NA

MEDIDAS DE CONTROLE		
COLETIVAS (EPC)	ADMINISTRATIVAS	INDIVIDUAIS (EPI)
<ul style="list-style-type: none"> Medidas de proteção contra incêndios definidas para o Grupo/Divisão da(s) edificação(ões), de acordo com Decreto 56.819/2011 e atendimento às Instruções Técnicas elaboradas pelo CBPMESP. Sistema de ventilação local exaustora. 	<ul style="list-style-type: none"> Ordem de Serviço; Capacitação inicial e continuada sobre uso de EPI, orientação postural e proteção contra incêndios; Mobiliário adequado; Pausas intercaladas para recuperação durante a jornada laboral; Ginástica laboral. 	<ul style="list-style-type: none"> Calçado de segurança com biqueira; Avental de PVC; Luvas de látex ou nitrílicas; Luvas de raspa ou de vaqueta; Óculos de segurança; Protetor auricular tipo plug (Silicone ou Copolímero); Opcional protetor auricular tipo plug (Espuma); Respirador PFF2 / VO ou Respirador semi-facial (com manutenção) com filtro combinado P2 (Poeiras, Névoas, Fumos, Ozônio e baixas concentrações de Vapores Orgânicos e Gases Ácidos) Capa de chuva; Bloqueador solar.

Observações:
- Avaliação dos Riscos realizada para os cargos pertencentes ao GHE-01, que realizam suas atividades exclusivamente em áreas administrativas da PMP.
- Para Avaliação Qualitativa foi utilizada metodologia proposta no texto base do PPRA (Matriz de Avaliação de Risco).
- NA – Não se Aplica.

GHE	POPULAÇÃO EXPOSTA	ANÁLISE	09	FUNÇÃO	Supervisor de Palco SEMACTUR
		02		ÁREA DE ATUAÇÃO	
DESCRIÇÃO DAS ATIVIDADES	Planejar e supervisionar o desenvolvimento de espetáculos teatrais durante a sua realização; elaborar a tabela de avisos, notificando os corpos técnicos/artísticos sobre o andamento ou alteração do trabalho; comunicar ao contrarregista as irregularidades ou problemas de manutenção e conservação de materiais, equipamentos de iluminação, maquinário, cenário e figurinos; instalar e reparar os equipamentos elétricos e de iluminação, montando-os ou restaurando circuitos elétricos para adaptar essas instalações às exigências do espetáculo; afinar os refletores e colocar filtros chamados de "gelatina colorida", conforme o esquema de iluminação; instalar mesas de comando das luzes e aparelhos elétricos; criar e projetar a iluminação do espetáculo em consenso com a equipe de criação; indicar o equipamento necessário e elaborar o plano geral de iluminação; operar os controles da mesa de iluminação, tanto analógica quanto digital, unidades fixas ou móveis; construir, montar e desmontar cenários; movimentar cortinas de cena, cabos de varanda ou alçapão; orientar e realizar os movimentos do cenário durante os espetáculos; responsabilizar-se pelo setor cenotécnico e de iluminação; fazer a manutenção da maquinaria do Teatro e do urdimento; executar outras atividades correlatas determinadas pelo superior imediato.				
LOCALIZAÇÃO E CONDIÇÕES AMBIENTAIS DO LOCAL DE TRABALHO	Av. Maurice Allain, 454 - Engenho Central: ✓ Teatro Municipal Erotides de Campos – item 2.7				
MÁQUINAS E EQUIPAMENTOS UTILIZADOS	Computadores, impressoras, calculadoras, digitalizadores (scanner), projetores (datashow) e telefone.				

AVALIAÇÃO DOS RISCOS – ANÁLISE 09										
Risco	Agente	Fonte Geradora	Cons. (C)	Prob. (P)	RISCO (C x P)	Trajetória	Possíveis Danos	Tempo de Exposição	Metodologia	Concentração/Nível de Ação/L.T.
Físico	Ausente	NA	NA	NA	NA	NA	NA	NA	NA	NA
Químico	Ausente	NA	NA	NA	NA	NA	NA	NA	NA	NA
Biológico	Ausente	NA	NA	NA	NA	NA	NA	NA	NA	NA
Ergonômico	E 1.4 – Exigência de Postura Inadequada	Mobiliário (Posto de Trabalho)	1	1	1 - Baixo	Contato	Problemas posturais	Intermitente	Qualitativa	NA
	E 1.5 – Outros Esforço Físico Leve	Trabalho em pé por períodos prolongados (supervisão da montagem e desmontagem cenário)	1	1	1 - Baixo	Contato	Problemas posturais	Eventual	Qualitativa	NA
De acidente / Mecânico	M1 – Trabalho em Altura	Atividade em altura superior a 2 metros	3	0	0 - Baixo	Contato	Quedas, escoriações, fraturas	Eventual	Qualitativa	NA
	M3 – Choque Elétrico	Equipamentos e instalações elétricas	3	0	0 - Baixo	Contato	Alterações fisiológicas, queimaduras etc.	Eventual	Qualitativa	NA



Table with columns for risk type (M13 - Queimadura), agent (Arco voltaico), and control measures (MEDIDAS DE CONTROLE). Includes individual EPIs like capacete de segurança and luvas de segurança.

Observações: - Para Avaliação Qualitativa foi utilizada metodologia proposta no texto base do PPRA (Matriz de Avaliação de Risco).

Table with columns for activity description (DESCRÇÃO DAS ATIVIDADES), localization (LOCALIZAÇÃO), and equipment used (MÁQUINAS E EQUIPAMENTOS).

Risk assessment table (ANÁLISE 04) with columns for risk, agent, source, and control measures.

Control measures table (MEDIDAS DE CONTROLE) with columns for collective (COLETIVAS), administrative (ADMINISTRATIVAS), and individual (INDIVIDUAIS) measures.

Observações: - Para Avaliação Qualitativa foi utilizada metodologia proposta no texto base do PPRA (Matriz de Avaliação de Risco).

Table with columns for GHE, population exposed, activity description, localization, and equipment used.

Risk assessment table (ANÁLISE 05) with columns for risk, agent, source, and control measures.

Control measures table (MEDIDAS DE CONTROLE) with columns for collective, administrative, and individual measures.

Observações: - Para Avaliação Qualitativa foi utilizada metodologia proposta no texto base do PPRA (Matriz de Avaliação de Risco).

Table with columns for GHE, population exposed, activity description, localization, and equipment used.

Risk assessment table (ANÁLISE 06) with columns for risk, agent, source, and control measures.

Risk assessment table (ANÁLISE 07) with columns for risk, agent, source, and control measures.

Control measures table (MEDIDAS DE CONTROLE) with columns for collective, administrative, and individual measures.

Observações: - Para Avaliação Qualitativa foi utilizada metodologia proposta no texto base do PPRA (Matriz de Avaliação de Risco).

Table with columns for GHE, population exposed, activity description, localization, and equipment used.

Table with columns for localization and equipment used.

Risk assessment table (ANÁLISE 07) with columns for risk, agent, source, and control measures.

Control measures table (MEDIDAS DE CONTROLE) with columns for collective, administrative, and individual measures.

Observações: - Avaliação dos Riscos realizada para os cargos pertencentes ao GHE-01, que realizam suas atividades exclusivamente em áreas administrativas da PMP.

Table with columns for GHE, population exposed, activity description, localization, and equipment used.

Risk assessment table (ANÁLISE 08) with columns for risk, agent, source, and control measures.

Control measures table (MEDIDAS DE CONTROLE) with columns for collective, administrative, and individual measures.

Observações: - Avaliação dos Riscos realizada para os cargos pertencentes ao GHE-01, que realizam suas atividades exclusivamente em áreas administrativas da PMP.

Table with columns for GHE, population exposed, activity description, localization, and equipment used.

Risk assessment table (ANÁLISE 09) with columns for risk, agent, source, and control measures.



DESCRIÇÃO DAS ATIVIDADES	Planejar e supervisionar o desenvolvimento de espetáculos teatrais durante a sua realização; elaborar a tabela de avisos, notificando os corpos técnicos/artísticos sobre o andamento ou alteração do trabalho; comunicar ao contrarregista as irregularidades ou problemas de manutenção e conservação de materiais, equipamentos de iluminação, maquinário, cenário e figurinos; instalar e reparar os equipamentos elétricos e de iluminação, montando-os ou restaurando circuitos elétricos para adaptar essas instalações às exigências do espetáculo; afinar os refletores e colocar filtros chamados de "gelatina colorida", conforme o esquema de iluminação; instalar mesas de comando das luzes e aparelhos elétricos; criar e projetar a iluminação do espetáculo em consenso com a equipe de criação; indicar o equipamento necessário e elaborar o plano geral de iluminação; operar os controles da mesa de iluminação, tanto analógica quanto digital, unidades fixas ou móveis; construir, montar e desmontar cenários; movimentar cortinas de cena, cabos de varanda ou alçapão, orientar e realizar os movimentos do cenário durante os espetáculos; responsabilizar-se pelo setor cenotécnico e de iluminação; fazer a manutenção da maquinaria do Teatro e do urldimento; executar outras atividades correlatas determinadas pelo superior imediato.
LOCALIZAÇÃO E CONDIÇÕES AMBIENTAIS DO LOCAL DE TRABALHO	Av. Maurice Allain, 454 - Engenho Central: ✓ Teatro Municipal Erotides de Campos – item 2.7
MÁQUINAS E EQUIPAMENTOS UTILIZADOS	Computadores, impressoras, calculadoras, digitalizadores (scanner), projetores (datashow) e telefone.

AVALIAÇÃO DOS RISCOS – ANÁLISE 09										
Risco	Agente	Fonte Geradora	Cons.(C)	Prob.(P)	RISCO (C x P)	Trajetória	Possíveis Danos	Tempo de Exposição	Metodologia	Concentração/Nível de Ação/L.T.
Físico	Ausente	NA	NA	NA	NA	NA	NA	NA	NA	NA
Químico	Ausente	NA	NA	NA	NA	NA	NA	NA	NA	NA
Biológico	Ausente	NA	NA	NA	NA	NA	NA	NA	NA	NA
Ergonômico	E1.4 – Exigência de Postura Inadequada	Mobiliário (Posto de Trabalho)	1	1	1 - Baixo	Contato	Problemas posturais	Intermitente	Qualitativa	NA
	E 1.5 – Outros Esforço Físico Leve	Trabalho em pé por períodos prolongados (supervisão da montagem e desmontagem cenário)	1	1	1 - Baixo	Contato	Problemas posturais	Eventual	Qualitativa	NA
De acidente / Mecânico	M1 – Trabalho em Altura	Atividade em altura superior à 2 metros	3	0	0 - Baixo	Contato	Quedas, escoriações, fraturas	Eventual	Qualitativa	NA
	M3 – Choque Elétrico	Equipamentos e instalações elétricas	3	0	0 - Baixo	Contato	Alterações fisiológicas, queimaduras etc.	Eventual	Qualitativa	NA
	M13 - Queimadura	Arco voltaico	3	0	0 - Baixo	Contato	Queimaduras	Eventual	Qualitativa	NA
	M 15 – Outras situações de risco (Queda de mesmo nível e de diferentes níveis)	Escorregões, tropeços e desequilíbrios durante a movimentação	1	1	1 - Baixo	Contato	Lesões e escoriações	Intermitente	Qualitativa	NA

MEDIDAS DE CONTROLE										
COLETIVAS (EPC)			ADMINISTRATIVAS			INDIVIDUAIS (EPI)				
<ul style="list-style-type: none"> Medidas de proteção contra incêndios definidas para o Grupo/Divisão da(s) edificação(ões), de acordo com Decreto 56.819/2011 e atendimento às Instruções Técnicas elaboradas pelo CBPMESP. Vara de manobra isolada; Conjunto de aterramento temporário; Detector de tensão; Isolamento da área de trabalho: Cones, bandeiras e fitas de sinalização; Escadas e banquetas com isolamento próprio para trabalho com eletricidade; 			<ul style="list-style-type: none"> Ordem de Serviço; Capacitação inicial e continuada sobre uso de EPI, NR-10, NR-35 e orientação postural e proteção contra incêndios; Pausas intercaladas para recuperação durante a jornada laboral. 			<ul style="list-style-type: none"> Capacete de segurança p/ electricista; Capuz de segurança tipo balaclava; Protetor auricular tipo plug (Silicone ou Copolímero); Luvas de segurança isolante de borracha; Luvas de vaqueta p/ electricista; Calçado de seg. com bico de PVC p/ electricista; Oculos de seg. incolor; Oculos de seg. fumê; Protetor facial; Protetor facial; Camisa de seg. resistente a chama e arco elétrico classe 2. 				
<ul style="list-style-type: none"> Se realizar atividade em altura superior à 2 metros: Andaime, Plataformas de Trabalho Aéreo (PTA); Linha de vida. 						<ul style="list-style-type: none"> Se realizar atividade em altura superior à 2 metros: Cinto de segurança tipo paraquedista com 3 pontos de ancoragem; Talabarte "Y" duplo com 3 conectores e absorvedor de energia; Trava-queadas em aço inox guiado em linha flexível. 				

<p>Observações:</p> <ul style="list-style-type: none"> - Para Avaliação Qualitativa foi utilizada metodologia proposta no texto base do PPRA (Matriz de Avaliação de Risco). - NA – Não se aplica - A indicação de EPC e EPI para funções que realizam trabalhos com eletricidade em sua rotina habitual fica condicionada à aptidão do servidor para exercer tal função, cancelada por médico do trabalho e consequente emissão de ASO, assim como atendimento e realização de curso de NR-10. - A indicação de EPC e EPI para funções em que existe a probabilidade de realização de trabalhos eventuais em altura, fica condicionada à aptidão do servidor para exercer tal função, cancelada por médico do trabalho e consequente emissão de ASO, assim como atendimento e realização de curso de NR-35. 										
---	--	--	--	--	--	--	--	--	--	--

5 QUADRO DE EPI X CARGO

EPI	Iluminador de Artes Cênicas	Maquinista	Produtor Gráfico	Serviços Gerais	Supervisor de Palco
AVENTAL DE PVC			I	I	
BLOQUEADOR SOLAR				I	
CALÇADO DE SEGURANÇA COM BICO DE PVC (ELETRICISTA)	P				I
CALÇADO DE SEGURANÇA COM BIQUEIRA		P		P	
CAPACETE DE SEGURANÇA		E			
CAPACETE DE SEGURANÇA P/ ELETRICISTA	E				E
CAPUZ DE SEGURANÇA (BALACLAVA)	E				E
CAMISA DE SEG. RESISTENTE A CHAMA E ARCO ELÉTRICO CLASSE 2	I				E
CINTURÃO DE SEGURANÇA TIPO PÁRA-QUEDISTA	E	E			E
LUVAS DE BORRACHA P/ ELETRICISTA (ALTA TENSÃO)	I				E
LUVAS DE BORRACHA P/ ELETRICISTA (BAIXA TENSÃO)	I				E
LUVAS DE LÁTEX OU NITRÍLICAS			I	I	
LUVAS DE RASPA OU DE VAQUETA			I	I	
LUVAS DE VAQUETA P/ ELETRICISTA	I				E
ÓCULOS DE SEGURANÇA (INCOLOR)	I	I	I	I	E
ÓCULOS DE SEGURANÇA (LENTE FUMÊ)	E	E	I	I	E
PROTETOR AURICULAR TIPO PLUG (SILICONE OU COPOLÍMERO)	E	E	E	E	E
RESPIRADOR SEMI-FACIAL PFF-1 (SEM MANUTENÇÃO E COM VÁLVULA)	E	E			E
Respirador PFF2 / VO ou Respirador semi-facial (com manutenção) com filtro combinado P2 (Poeiras, Névoas, Fumos, Ozônio e baixas concentrações de Vapores Orgânicos e Gases Ácidos)			I	I	
TALABARTE Y	E	E			E
TRAVA-QUEDAS	E	E			E

Obs.: P – Uso Permanente / I – Uso Intermitente / E – Uso Eventual

6 CRONOGRAMA

CRONOGRAMA																	
AÇÕES DO PROGRAMA	GHE/ANÁLISE	RESPONSÁVEL	MESES														
			1	2	3	4	5	6	7	8	9	10	11	12			
Divulgação do PPRA	Todos	SESMT	X														
Capacitação inicial e continuada sobre: uso de EPI**, orientação postural e orientação básica de proteção contra incêndios*	Todos	SESMT/SEMACTUR	X	X	X	X	X	X	X	X	X	X	X	X	X	X	X
Treinamento NR 10***	Análise 2 e 9	SEMACTUR	X														
Treinamento NR 35***	Análise 2,3 e 9	SEMACTUR	X														
Avaliações Ambientais	Todos	SESMT	X	X	X	X	X	X	X	X	X	X	X	X	X	X	X
Fornecer EPI's indicados a cada função**	Análise 2,3 e 9	SEMACTUR	X	X	X	X	X	X	X	X	X	X	X	X	X	X	X
Registrar e controlar a entrega de EPI**	Análise 2,3 e 9	SEMACTUR	X	X	X	X	X	X	X	X	X	X	X	X	X	X	X
Monitorar e fiscalizar o uso de EPI**	Análise 2,3 e 9	SEMACTUR	X	X	X	X	X	X	X	X	X	X	X	X	X	X	X
Análise anual do PPRA	Todos	SESMT	X	X	X	X	X	X	X	X	X	X	X	X	X	X	X
Revisão do cronograma do PPRA	Todos	SESMT															X

* Os treinamentos devem ser organizados em conjunto entre a SEMACTUR com assessoria técnica do SESMT
 ** O fornecimento, registro e controle dos EPI's devem seguir orientação disponibilizada à chefia imediata nos locais de trabalho, se o caso da utilização de EPI para a função.
 *** Providenciar capacitação aos Servidores.

7 RECOMENDAÇÕES GERAIS

- Reconheça suas limitações:
- Não realizar um trabalho para o qual você não está qualificado;
 - A falta de conhecimentos e o "jeitinho" podem provocar acidentes;
 - Seu corpo também tem limitações, ele só pode alcançar até uma determinada altura e levantar um determinado peso;
 - Andar e não correr nos locais de trabalho;
 - Não gesticular com faca ou outro objeto perfurocortante nas mãos;
 - Leia os manuais antes de operar alguma máquina.

- Use ferramentas apropriadas:
- Cada ferramenta tem limitações e um propósito específico de utilização;
 - Não faça reparos ou manutenção em máquinas e ou equipamentos ligados;
 - Antes do início das atividades, verifique as condições das máquinas e equipamentos;
 - Comunique à chefia imediata todas as condições inseguras, que ofereçam riscos de acidentes.

Use o método planejado para desempenhar suas funções:
 Siga os regulamentos, os procedimentos, as sinalizações e as instruções recomendadas, pois foram idealizadas para sua segurança.

- Use bom senso e moderação:
- Não confundir eficácia e pressa;
 - Um ritmo consistente e progressivo permitirá atingir os objetivos a médio e longo prazo;
 - Durante a jornada de trabalho, para sua segurança e a de todos, é proibido o uso de adornos;
 - Não fazer brincadeiras nos locais de trabalho capazes de provocar acidentes;
 - É proibido o uso de bebidas alcoólicas ou drogas alteradoras do comportamento durante a jornada de trabalho.

- Em caso de incêndio:
- desligar máquinas e aparelhos elétricos, quando a operação do desligamento não envolver riscos adicionais;
 - usar o extintor de incêndio apropriado;
 - acionar o sistema de alarme (quando houver);
 - avisar a chefia imediata;
 - abandonar o local de forma rápida e segura;
 - chamar imediatamente o Corpo de Bombeiros (193).

Piracicaba, 11 de fevereiro de 2.019.

Dr. Rubens Cenci Motta Coordenador Geral do SESMT	Felipe Fischer Igreja Eng. Segurança do Trabalho Coordenador do PPRA
Ciência do conteúdo apresentado no documento Dra. Graziela Maluf Orlandi Médica do Trabalho Coordenadora do PCMSO	Fernando Luiz da Silva Júnior Eng. Segurança do Trabalho

ANEXOS

Anexo I – Equipamento de Proteção Individual – EPI

Anexo II – Modelo de Ficha de Controle de EPI

ANEXO I – Equipamento de Proteção Individual - EPI

Segundo a NR-06:
 É de responsabilidade do Empregador: a) adquirir o adequado ao risco de cada atividade; b) exigir seu uso; c) fornecer ao trabalhador somente o aprovado pelo órgão nacional competente em matéria de segurança e saúde no trabalho; d) orientar e treinar o trabalhador sobre o uso adequado, guarda e conservação; e) substituir imediatamente, quando danificado ou extraviado; f) responsabilizar-se pela higienização e manutenção periódica; g) comunicar ao MTE qualquer irregularidade observada, h) registrar o seu fornecimento ao trabalhador, podendo ser adotados livros, fichas ou sistema eletrônico.

E é de responsabilidade do trabalhador: a) usar, utilizando-o apenas para a finalidade a que se destina; b) responsabilizar-se pela guarda e conservação; c) comunicar ao empregador qualquer alteração que o torne impróprio para uso; d) cumprir as determinações do empregador sobre o uso adequado.

A utilização de EPI's, de acordo ao prescrito no item 15.4 e 15.4.1 da NR-15 da Portaria 3214/78 e art. 191, seção IX da CLT, neutraliza o agente insalubre existente.



ANEXO II – Modelo de Ficha de Controle de EPI

FICHA DE CONTROLE DE EPI		
Nº Funcional:	Nome:	Função:
Data Admissão:	Sector:	Secretaria:
Local de Trabalho:		
Calça / Saia nº	Camisa / Camiseta nº	Calçado de Segurança nº

TERMO DE RESPONSABILIDADE

Recebi da PREFEITURA MUNICIPAL DE PIRACICABA – SECRETARIA MUNICIPAL DE _____, os Equipamentos de Proteção Individual, necessários para a execução de minhas atividades profissionais, que me são entregues gratuitamente, conforme determina a legislação no Art. 166 da CLT. Declaro que recebi o treinamento para o uso correto e adequado dos EPI's, e estou ciente das minhas responsabilidades em guardar, conservar e utilizar para a finalidade que se destina. Comunicar ao empregador qualquer alteração do EPI que o torne impróprio para o uso, conforme determina a Norma Regulamentadora – NR6 da Portaria 3.214/78 e Lei nº 1972/72 – Estatuto dos Funcionários Públicos do Município de Piracicaba/SP. Comprometo-me em devolver os equipamentos de proteção individual e uniformes nos períodos normais de troca, ou quando na dispensa de minhas atividades profissionais, e não fazendo a devolução dos mesmos é de minha responsabilidade ressarcir a empresa.

Piracicaba, _____ de _____ de 20____ Assinatura do Servidor: _____

DATA DA ENTREGA	QDADE	DESCRIÇÃO DO MATERIAL	DATA DA DEVOLUÇÃO	Nº CA	MARCA	ASSINATURA DO SERVIDOR

Prefeitura do Município de Piracicaba
PROGRAMA DE PREVENÇÃO DE RISCOS AMBIENTAIS – PPR

SEMACTUR SECRETARIA MUNICIPAL DE AÇÃO CULTURAL E TURISMO

CASA DO POVOADOR

2019 / 2020

1 IDENTIFICAÇÃO DA PREFEITURA DO MUNICÍPIO DE PIRACICABA E DA CASA DO POVOADOR

PREFEITURA DO MUNICÍPIO DE PIRACICABA	
Razão Social: PREFEITURA DO MUNICÍPIO DE PIRACICABA	
CNPJ: 46.341.038/0001-29	
Atividade: Administração Pública em Geral	Nº de servidores: 7.308
Grau de Risco: 01	CNAE: 84.11-6
Endereço: Rua Capitão Antônio Corrêa Barbosa, 2233	Bairro: Chácara Nazareth
CEP: 13400-900	Telefone: 3403-1000
Município: Piracicaba	Estado: São Paulo
CASA DO POVOADOR	
Atividade: Centro cultural	
Grau de Risco considerado no Centro Cultural: 02	
Endereço: Avenida Beira Rio, s/nº	Bairro: Centro
CEP: 13.400-820	Telefone: 3434-8605
Município: Piracicaba	Estado: São Paulo
Empreendimento: Casa do Povoador	
Nº de servidores na SEMACTUR: 88	
Nº de servidores no Centro Cultural: 03	
Horário de Funcionamento da Unidade:	Segunda a sexta-feira (07h00min às 16h00min e/ou das 08h00min às 17h00min)
Intervalo de refeição	1 (uma) hora

2 DESCRIÇÃO DO LOCAL E SETORES DE TRABALHO

2.1 CASA DO POVOADOR

2.1.1 Dados gerais da edificação

Estrutura construída em taipa e madeira, laterais predominantes em taipa, cobertura com telhas de barro, piso predominante de tijolos de barro (80%) e assoalho de madeira (20%), iluminação natural (sol) e artificial (lâmpadas LED), ventilação natural (portas, janelas e aberturas) e artificial (ventilador).

Dados complementares:

- Nº de pavimentos: Edificação térrea (1 pavimento). Possui subsolo.
- Área construída aproximada (m2): 175,80;
- Área total aproximada do Centro Cultural (m2): 175,80;
- Altura do pé direito (m): 4,0;
- Altura da edificação (m): 6,0.

Observação:

Os dados complementares relativos à edificação levantados e estimados pelo SESMT não substituem a correta análise técnica da planta do local por profissional habilitado desta Secretaria, para fins de obtenção dos parâmetros exatos.

2.1.2 Identificação dos Setores

A edificação possui os seguintes setores, construídas de acordo com a descrição oferecida no item 2.1.1 anteriormente:

- Áreas de exposição;
- Recepção;
- Sanitários (masculino e feminino);
- Cozinha.

Observação:

A Casa do Povoador possui Auto de Vistoria do Corpo de Bombeiros (AVCB) válido até fevereiro de 2020.

3 GHE - GRUPO HOMOGÊNEO DE EXPOSIÇÃO X QUADRO FUNCIONAL – ESTAÇÃO DA PAULISTA

FUNÇÃO ATUAL	QUANTIDADE DE SERVIDORES NA FUNÇÃO ATUAL	GHE (Função Atual)	ANÁLISE Função Atual
Agente Cultural	03	1	1
Diretor da Estação da Paulista	01		
Escriturário	04	-	2
Professor de Música	01		

4 AVALIAÇÃO E RECONHECIMENTO DOS RISCOS AMBIENTAIS

GHE	01	ANÁLISE	01	FUNÇÃO	Agente Cultural
POPULAÇÃO EXPOSTA	03	ÁREA DE ATUAÇÃO		SEMACTUR	
DESCRIÇÃO DAS ATIVIDADES	Auxiliam de maneira geral no planejamento e na execução de projetos e eventos culturais.				
LOCALIZAÇÃO E CONDIÇÕES AMBIENTAIS DO LOCAL DE TRABALHO	Av. Dr. Paulo de Moraes nº 1580/1682: ✓ Centro Cultural Antônio Pacheco Ferraz – item 2.1 ✓ Centro Cultural Armazém Maria Dirce de Almeida Camargo – item 2.2				
MÁQUINAS E EQUIPAMENTOS UTILIZADOS	Computadores, impressoras, calculadoras, digitalizadores (scanner), projetores (datashow) e telefone.				

GHE	01	ANÁLISE	01	FUNÇÃO	Diretor da Estação da Paulista
POPULAÇÃO EXPOSTA	01	ÁREA DE ATUAÇÃO		SEMACTUR	
DESCRIÇÃO DAS ATIVIDADES	Gerenciam e coordenam o desenvolvimento das atividades e procedimentos relacionados à Estação da Paulista.				
LOCALIZAÇÃO E CONDIÇÕES AMBIENTAIS DO LOCAL DE TRABALHO	Av. Dr. Paulo de Moraes nº 1580/1682: ✓ Centro Cultural Antônio Pacheco Ferraz – item 2.1				
MÁQUINAS E EQUIPAMENTOS UTILIZADOS	Computadores, impressoras, calculadoras, digitalizadores (scanner), projetores (datashow) e telefone.				

GHE	01	ANÁLISE	01	FUNÇÃO	Escriturário
POPULAÇÃO EXPOSTA	04	ÁREA DE ATUAÇÃO		SEMACTUR	
DESCRIÇÃO DAS ATIVIDADES	Datilografar ou digitar cartas, memorandos, relatórios e demais correspondências da unidade, atendendo as exigências de padrões estéticos, baseando-se nas minutas fornecidas para atender as rotinas administrativas; recepcionar pessoas que procuram a unidade, inteirando-se dos assuntos a serem tratados, objetivando prestar-lhes as informações desejadas; organizar e manter atualizado o arquivo de documentos da unidade, classificando-os por assunto, em ordem alfabética, visando a agilização de informações; efetuar controles relativamente complexos, envolvendo interpretação e comparação de dois ou mais dados, conferência de cálculos de licitações, controle de férias, contábil ou outros tipos similares de controle, para cumprimento das necessidades administrativas; efetuar cálculos utilizando fórmulas e envolvendo dados comparativos: cálculos de juros de mora, correção monetária e outros; atender e efetuar ligações telefônicas, anotando ou enviando recados e dados de rotina ou prestando informações relativas aos serviços executados; operar e conservar equipamentos de reprodução xerográfica, de fac-símile e microcomputadores; controlar o recebimento e expedição de correspondência, registrando-a em livro próprio, com a finalidade de encaminhá-la ou despachá-la para pessoas interessadas; redigir memorandos, circulares, relatórios, ofícios simples, observando os padrões estabelecidos para assegurar o funcionamento do sistema de comunicação administrativa; executar outras tarefas correlatas determinadas pelo superior imediato.				
LOCALIZAÇÃO E CONDIÇÕES AMBIENTAIS DO LOCAL DE TRABALHO	Av. Dr. Paulo de Moraes nº 1580/1682: ✓ Centro Cultural Antônio Pacheco Ferraz – item 2.1 ✓ Centro Cultural Armazém Maria Dirce de Almeida Camargo – item 2.2				
MÁQUINAS E EQUIPAMENTOS UTILIZADOS	Computadores, impressoras, calculadoras, digitalizadores (scanner), projetores (datashow) e telefone.				

AVALIAÇÃO DOS RISCOS – GHE 01										
Risco	Agente	Fonte Geradora	Cons. (C)	Prob. (P)	RISCO (C x P)	Trajatória	Possíveis Danos	Tempo de Exposição	Metodologia	Concentração/Nível de Ação/L.T.
Físico	Ausente	NA	NA	NA	NA	NA	NA	NA	NA	NA
Químico	Ausente	NA	NA	NA	NA	NA	NA	NA	NA	NA
Biológico	Ausente	NA	NA	NA	NA	NA	NA	NA	NA	NA
Ergonômico	E 1.4 – Exigência de Postura Inadequada	Mobiliário (Posto de Trabalho)	1	1	1 - Baixo	Contato	Problemas posturais	Intermitente	Qualitativa	NA
De acidente / Mecânico	M 15 – Outras situações de risco (Queda de mesmo nível)	Escorregões, tropeços e desequilíbrios durante a movimentação	1	1	1 - Baixo	Contato	Lesões e escoriações	Eventual	Qualitativa	NA
MEDIDAS DE CONTROLE										
COLETIVAS (EPC)			ADMINISTRATIVAS				INDIVIDUAIS (EPI)			
Medidas de proteção contra incêndios definidas para o Grupo/Divisão da(s) edificação(ões), de acordo com Decreto 56.819/2011 e atendimento às Instruções Técnicas elaboradas pelo CBPMESP.			Ordem de Serviço; Capacitação inicial e continuada sobre orientação postural e proteção contra incêndios; Mobiliário adequado; Pausas intercaladas para recuperação durante a jornada laboral; Ginástica laboral.				Não aplicável.			
Observações: - Avaliação dos Riscos realizada para os cargos pertencentes ao GHE-01, que realizam suas atividades exclusivamente em áreas administrativas da PMP. - Para Avaliação Qualitativa foi utilizada metodologia proposta no texto base do PPR (Matriz de Avaliação de Risco). - NA – Não se Aplica.										

GHE	-	ANÁLISE	02	FUNÇÃO	Professor de Música
POPULAÇÃO EXPOSTA	01	ÁREA DE ATUAÇÃO		SEMACTUR	
DESCRIÇÃO DAS ATIVIDADES	Orientar e ensinar o aluno a desenvolver habilidades musicais utilizando-se de instrumentos diversos apresentando diferentes estilos musicais; desenvolver atividades de expressão vocal, contribuindo para o desenvolvimento da atenção e concentração em atividades de complementação pedagógica; estimular e orientar a criação de instrumentos alternativos a partir de materiais diversos descobrindo sons; estimular a descoberta da musicalidade corporal; orientar a escolha musical e debater suas repercussões sociais; sugerir e organizar apresentações públicas.				
LOCALIZAÇÃO E CONDIÇÕES AMBIENTAIS DO LOCAL DE TRABALHO	Av. Dr. Paulo de Moraes nº 1580/1682: ✓ Centro Cultural Armazém Maria Dirce de Almeida Camargo – item 2.2				
MÁQUINAS E EQUIPAMENTOS UTILIZADOS	Instrumentos musicais, computadores, impressoras, digitalizadores (scanner), projetores (datashow) e telefone.				

AVALIAÇÃO DOS RISCOS – ANÁLISE 01										
Risco	Agente	Fonte Geradora	Cons. (C)	Prob. (P)	RISCO (C x P)	Trajatória	Possíveis Danos	Tempo de Exposição	Metodologia	Concentração/Nível de Ação/L.T.
Físico	Ausente	NA	NA	NA	NA	NA	NA	NA	NA	NA
Químico	Ausente	NA	NA	NA	NA	NA	NA	NA	NA	NA
Biológico	Ausente	NA	NA	NA	NA	NA	NA	NA	NA	NA
Ergonômico	E 1.4 – Exigência de Postura Inadequada	Mobiliário (Posto de Trabalho)	1	1	1 - Baixo	Contato	Problemas posturais	Intermitente	Qualitativa	NA
De acidente / Mecânico	M 15 – Outras situações de risco (Queda de mesmo nível)	Trabalho em pé	1	1	1 - Baixo	Contato	Problemas posturais	Intermitente	Qualitativa	NA
MEDIDAS DE CONTROLE										
COLETIVAS (EPC)			ADMINISTRATIVAS				INDIVIDUAIS (EPI)			
Medidas de proteção contra incêndios definidas para o Grupo/Divisão da(s) edificação(ões), de acordo com Decreto 56.819/2011 e atendimento às Instruções Técnicas elaboradas pelo CBPMESP.			Ordem de Serviço; Capacitação inicial e continuada sobre orientação postural e proteção contra incêndios; Mobiliário adequado; Pausas intercaladas para recuperação durante a jornada laboral; Ginástica laboral.				Não aplicável.			
Observações: - Para Avaliação Qualitativa foi utilizada metodologia proposta no texto base do PPR (Matriz de Avaliação de Risco). - NA – Não se Aplica.										



5 CRONOGRAMA

AÇÕES DO PROGRAMA	CRONOGRAMA															
	GHE/ANÁLISE	RESPONSÁVEL	MESES													
			Secretaria/Divisão/Depto	1	2	3	4	5	6	7	8	9	10	11	12	
Divulgação do PPRA	Todos	SESMT	X													
Capacitação inicial e continuada sobre: uso de EPI**, orientação postural e orientação básica de proteção contra incêndios*	Todos	SESMT/SEMACTUR	X	X	X	X	X	X	X	X	X	X	X	X	X	X
Avaliações Ambientais	Todos	SESMT						X								X
Fornecer EPI's indicados a cada função**	-	SEMACTUR**														
Registrar e controlar a entrega de EPI**	-	SEMACTUR**														
Monitorar e fiscalizar o uso de EPI**	-	SEMACTUR**														
Análise anual do PPRA	Todos	SESMT													X	X
Revisão do cronograma do PPRA	Todos	SESMT														X
OBSERVAÇÕES:	* Os treinamentos devem ser organizados em conjunto entre a SEMACTUR com assessoria técnica do SESMT															
	** O fornecimento, registro e controle dos EPI's devem seguir orientação disponibilizada à chefia imediata nos locais de trabalho, se o caso da utilização de EPI para a função.															

6 RECOMENDAÇÕES GERAIS

Reconheça suas limitações:

- a) Não realizar um trabalho para o qual você não está qualificado;
- b) A falta de conhecimentos e o "jeitinho" podem provocar acidentes;
- c) Seu corpo também tem limitações, ele só pode alcançar até uma determinada altura e levantar um determinado peso;
- d) Andar e não correr nos locais de trabalho;
- e) Não gesticular com faca ou outro objeto perfurocortante nas mãos;
- f) Leia os manuais antes de operar alguma máquina.

Use ferramentas apropriadas:

- a) Cada ferramenta tem limitações e um propósito específico de utilização;
- b) Não faça reparos ou manutenção em máquinas e ou equipamentos ligados;
- c) Antes do início das atividades, verifique as condições das máquinas e equipamentos;
- d) Comunique à chefia imediata todas as condições inseguras, que ofereçam riscos de acidentes.

Use o método planejado para desempenhar suas funções:

Siga os regulamentos, os procedimentos, as sinalizações e as instruções recomendadas, pois foram idealizadas para sua segurança.

Use bom senso e moderação:

- a) Não confundir eficácia e pressa;
- b) Um ritmo consistente e progressivo permitirá atingir os objetivos a médio e longo prazo;
- c) Durante a jornada de trabalho, para sua segurança e a de todos, é proibido o uso de adornos;
- d) Não fazer brincadeiras nos locais de trabalho capazes de provocar acidentes;
- e) É proibido o uso de bebidas alcoólicas ou drogas alteradoras do comportamento durante a jornada de trabalho.

Em caso de incêndio:

- a) desligar máquinas e aparelhos elétricos, quando a operação do desligamento não envolver riscos adicionais;
- b) usar o extintor de incêndio apropriado;
- c) acionar o sistema de alarme (quando houver);
- d) avisar a chefia imediata;
- e) abandonar o local de forma rápida e segura;
- f) chamar imediatamente o Corpo de Bombeiros (193).

Piracicaba, 11 de fevereiro de 2019.

Dr. Rubens Cenci Motta
Coordenador Geral do SESMT

Felipe Fischer Igreja
Eng. Segurança do Trabalho
Coordenador do PPRA

Ciência do conteúdo apresentado no documento
Dra. Graziela Maluf Orlandi
Médica do Trabalho
Coordenadora do PCMSO

Fernando Luiz da Silva Júnior
Eng. Segurança do Trabalho



Prefeitura do Município de Piracicaba
PROGRAMA DE PREVENÇÃO DE RISCOS AMBIENTAIS – PPRA

SEMACTUR
SECRETARIA MUNICIPAL DE
AÇÃO CULTURAL E TURISMO

TEATRO MUNICIPAL
"DR. LOSSO NETO"

2019 / 2020

1 IDENTIFICAÇÃO DA PREFEITURA DO MUNICÍPIO DE PIRACICABA E DO TEATRO MUNICIPAL "DR. LOSSO NETO"

PREFEITURA DO MUNICÍPIO DE PIRACICABA	
Razão Social: PREFEITURA DO MUNICÍPIO DE PIRACICABA	
CNPJ: 46.341.038/0001-29	
Atividade: Administração Pública em Geral	Nº de servidores: 7.308
Grau de Risco: 01	CNAE: 84.11-6
Endereço: Rua Capitão Antônio Corrêa Barbosa, 2233	Bairro: Chácara Nazareth
CEP: 13400-900	Telefone: 3403-1000
Município: Piracicaba	Estado: São Paulo
TEATRO MUNICIPAL "DR. LOSSO NETO"	
Atividade: Teatro	
Grau de Risco considerado no Teatro Municipal "Dr. Losso Neto": 02	
Endereço: Rua Gomes Carneiro, 1212	Bairro: Centro
CEP: 13.400-530	Telefone: 3433-4952/3433-3264/3434-2168
Município: Piracicaba	Estado: São Paulo
Empreendimento: Teatro Municipal "Dr. Losso Neto"	
Nº de servidores na SEMACTUR: 88	
Nº de servidores no Teatro Municipal: 07	
Horário de Funcionamento da Unidade:	Segunda a sexta-feira (07h00min às 16h00min e/ou das 08h00min às 17h00min)
Intervalo de refeição	1 (uma) hora

2 DESCRIÇÃO DO LOCAL E SETORES DE TRABALHO

2.1 TEATRO MUNICIPAL "DR. LOSSO NETO"

2.1.1 Dados gerais da edificação

Estrutura construída em concreto, laterais predominantes em alvenaria, cobertura em laje, piso predominante em cimento e concreto, iluminação natural (sol) e artificial (lâmpadas fluorescentes), ventilação natural (portas, janelas e aberturas) e artificial (Ventiladores) e controle de temperatura (Ar-condicionado).

Dados complementares:

- Nº de pavimentos: Edificação térrea.
- Área construída aproximada (m2): em processo de obtenção;
- Área total aproximada da Biblioteca Municipal (m2): em processo de obtenção;
- Altura do pé direito (m): área administrativa: em processo de obtenção;
- Altura da edificação (m): em processo de obtenção.

Observação:

Os dados complementares relativos à edificação levantados e estimados pelo SESMT não substituem a correta análise técnica da planta do local por profissional habilitado desta Secretaria, para fins de obtenção dos parâmetros exatos.

2.1.2 Identificação dos Setores

A identificação dos setores está em processo de obtenção.

Observação:

A Teatro Municipal Dr. Losso Neto possui Auto de Vistoria do Corpo de Bombeiros (AVCB) válido.

4 AVALIAÇÃO E RECONHECIMENTO DOS RISCOS AMBIENTAIS

GHE	01	ANÁLISE	01	FUNÇÃO	Assistente Administrativo
POPULAÇÃO EXPOSTA				ÁREA DE ATUAÇÃO	SEMACTUR
DESCRIÇÃO DAS ATIVIDADES	Presta assistência à unidade de atuação, emitindo pareceres, bem como controla os serviços gerais de escritório, compatibilizando os programas administrativos com as demais medidas.				
LOCALIZAÇÃO E CONDIÇÕES AMBIENTAIS DO LOCAL DE TRABALHO	Rua Gomes Carneiro, 1212 – Teatro Municipal "Dr. Losso Neto".				
MÁQUINAS E EQUIPAMENTOS UTILIZADOS	Computadores, impressoras, calculadoras, digitalizadores (scanner), projetores (datashow) e telefone.				

GHE	01	ANÁLISE	01	FUNÇÃO	Escriturário
POPULAÇÃO EXPOSTA				ÁREA DE ATUAÇÃO	SEMACTUR
DESCRIÇÃO DAS ATIVIDADES	Datilografar ou digitar cartas, memorandos, relatórios e demais correspondências da unidade, atendendo as exigências de padrões estéticos, baseando-se nas minutas fornecidas para atender as rotinas administrativas; recepcionar pessoas que procuram a unidade, inteirando-se dos assuntos a serem tratados, objetivando prestar-lhes as informações desejadas; organizar e manter atualizado o arquivo de documentos da unidade, classificando-os por assunto, em ordem alfabética, visando a agilização de informações; efetuar controles relativamente complexos, envolvendo interpretação e comparação de dois ou mais dados, conferência de cálculos de licitações, controle de férias, contábil ou outros tipos similares de controle, para cumprimento das necessidades administrativas; efetuar cálculos utilizando fórmulas e envolvendo dados comparativos: cálculos de juros de mora, correção monetária e outros; atender e efetuar ligações telefônicas, anotando ou enviando recados e dados de rotina ou prestando informações relativas aos serviços executados; operar e conservar equipamentos de reprodução xerográfica, de fac-símile e microcomputadores; controlar o recebimento e expedição de correspondência, registrando-a em livro próprio, com a finalidade de encaminhá-la ou despachá-la para pessoas interessadas; redigir memorandos, circulares, relatórios, ofícios simples, observando os padrões estabelecidos para assegurar o funcionamento do sistema de comunicação administrativa; executar outras tarefas correlatas determinadas pelo superior imediato.				
LOCALIZAÇÃO E CONDIÇÕES AMBIENTAIS DO LOCAL DE TRABALHO	Rua Gomes Carneiro, 1212 – Teatro Municipal "Dr. Losso Neto".				
MÁQUINAS E EQUIPAMENTOS UTILIZADOS	Computadores, impressoras, calculadoras, digitalizadores (scanner), projetores (datashow) e telefone.				

GHE	01	ANÁLISE	01	FUNÇÃO	Diretor do Teatro Municipal Dr. Losso Neto
POPULAÇÃO EXPOSTA				ÁREA DE ATUAÇÃO	SEMACTUR



Table with 2 columns: Descrição das Atividades, Localização e Condições Ambientais do Local de Trabalho, Máquinas e Equipamentos Utilizados. Content: Gerenciam e coordenam o desenvolvimento das atividades e procedimentos relacionados ao Teatro. Rua Gomes Carneiro, 1212 – Teatro Municipal "Dr. Losso Neto". Computadores, impressoras, calculadoras, digitalizadores (scanner), projetores (datashow) e telefone.

Table with 4 columns: GHE, ANÁLISE, FUNÇÃO, Área de Atuação. Content: 01, 01, Merendeiro (Readaptado), SEMACTUR. Descrição das Atividades: Auxiliar nas mais diversas atividades administrativas do setor de trabalho, no atendimento ao público; digitação de documentos; arquivos de documentos.

Table with 11 columns: Risco, Agente, Fonte Geradora, Cons. (C), Prob. (P), RISCO (C x P), Trajetória, Possíveis Danos, Tempo de Exposição, Metodologia, Concentração/Nível de Ação/L.T. Rows for Físico, Químico, Biológico, Ergonômico, De acidente / Mecânico.

Table with 3 columns: COLETIVAS (EPC), ADMINISTRATIVAS, INDIVIDUAIS (EPI). Content: Medidas de proteção contra incêndios definidas para o Grupo/Divisão da(s) edificação(ões), de acordo com Decreto 56.819/2011 e atendimento às Instruções Técnicas elaboradas pelo CBPMESP.

Table with 3 columns: COLETIVAS (EPC), ADMINISTRATIVAS, INDIVIDUAIS (EPI). Content: Ordem de Serviço; Capacitação inicial e continuada sobre orientação postural e proteção contra incêndios; Mobiliário adequado; Pausas intercaladas para recuperação durante a jornada laboral; Ginástica laboral.

Observações: - Avaliação dos Riscos realizada para os cargos pertencentes ao GHE-01, que realizam suas atividades exclusivamente em áreas administrativas da PMP. - Para Avaliação Qualitativa foi utilizada metodologia proposta no texto base do PPR (Matriz de Avaliação de Risco). - NA – Não se Aplica.

Table with 4 columns: GHE, ANÁLISE, FUNÇÃO, Área de Atuação. Content: 02, Iluminador de Artes Cênicas SEMACTUR. Descrição das Atividades: Criar e projetar a iluminação do espetáculo em consenso com a Equipe de Criação; indicar os equipamentos necessários para a realização do espetáculo; elaborar o plano geral de iluminação e o esquema para instalação e adequação de refletores a mesa de luz, bem como a afinação dos mesmos; preparar o roteiro para a operação da mesa, executar outras atividades correlatas, determinadas pelo superior imediato.

Table with 11 columns: Risco, Agente, Fonte Geradora, Cons. (C), Prob. (P), RISCO (C x P), Trajetória, Possíveis Danos, Tempo de Exposição, Metodologia, Concentração/Nível de Ação/L.T. Rows for Físico, Químico, Biológico, Ergonômico, De acidente / Mecânico.

Table with 11 columns: Risco, Agente, Fonte Geradora, Cons. (C), Prob. (P), RISCO (C x P), Trajetória, Possíveis Danos, Tempo de Exposição, Metodologia, Concentração/Nível de Ação/L.T. Rows for Ergonômico, De acidente / Mecânico.

Table with 3 columns: COLETIVAS (EPC), ADMINISTRATIVAS, INDIVIDUAIS (EPI). Content: Medidas de proteção contra incêndios definidas para o Grupo/Divisão da(s) edificação(ões), de acordo com Decreto 56.819/2011 e atendimento às Instruções Técnicas elaboradas pelo CBPMESP.

Table with 3 columns: COLETIVAS (EPC), ADMINISTRATIVAS, INDIVIDUAIS (EPI). Content: Ordem de Serviço; Capacitação inicial e continuada sobre uso de EPI, NR-10, NR-35 e orientação postural e proteção contra incêndios; Pausas intercaladas para recuperação durante a jornada laboral.

Observações: - Para Avaliação Qualitativa foi utilizada metodologia proposta no texto base do PPR (Matriz de Avaliação de Risco). - NA – Não se aplica. - A indicação de EPC e EPI para funções que realizam trabalhos com eletricidade em sua rotina habitual fica condicionada à aptidão do servidor para exercer tal função, chancelada por médico do trabalho e consequente emissão de ASO, assim como atendimento e realização de curso de NR-10.

Table with 4 columns: GHE, ANÁLISE, FUNÇÃO, Área de Atuação. Content: 03, Maquinista SEMACTUR. Descrição das Atividades: Constrói, monta e desmonta cenário; Auxilia o setor cenotécnico; movimentar cortinas de cena, cabos de varanda ou alçapão; Faz a manutenção da maquinaria do teatro e do urdimento; Orienta e executa os movimentos do cenário durante o espetáculo.

Table with 11 columns: Risco, Agente, Fonte Geradora, Cons. (C), Prob. (P), RISCO (C x P), Trajetória, Possíveis Danos, Tempo de Exposição, Metodologia, Concentração/Nível de Ação/L.T. Rows for Físico, Químico, Biológico, Ergonômico, De acidente / Mecânico.

Table with 11 columns: Risco, Agente, Fonte Geradora, Cons. (C), Prob. (P), RISCO (C x P), Trajetória, Possíveis Danos, Tempo de Exposição, Metodologia, Concentração/Nível de Ação/L.T. Rows for Físico, Químico, Biológico, Ergonômico, De acidente / Mecânico.

Table with 3 columns: COLETIVAS (EPC), ADMINISTRATIVAS, INDIVIDUAIS (EPI). Content: Medidas de proteção contra incêndios definidas para o Grupo/Divisão da(s) edificação(ões), de acordo com Decreto 56.819/2011 e atendimento às Instruções Técnicas elaboradas pelo CBPMESP.

Observações: - Para Avaliação Qualitativa foi utilizada metodologia proposta no texto base do PPR (Matriz de Avaliação de Risco). - NA – Não se aplica. - A indicação de EPC e EPI para funções que existe a probabilidade de realização de trabalhos eventuais em altura, fica condicionada à aptidão do servidor para exercer tal função, chancelada por médico do trabalho e consequente emissão de ASO, assim como atendimento e realização de curso de NR-35.

Table with 4 columns: GHE, ANÁLISE, FUNÇÃO, Área de Atuação. Content: 04, Supervisor de Palco SEMACTUR.

Table with 11 columns: Risco, Agente, Fonte Geradora, Cons. (C), Prob. (P), RISCO (C x P), Trajetória, Possíveis Danos, Tempo de Exposição, Metodologia, Concentração/Nível de Ação/L.T. Rows for Físico, Químico, Biológico, Ergonômico, De acidente / Mecânico.

Table with 11 columns: Risco, Agente, Fonte Geradora, Cons. (C), Prob. (P), RISCO (C x P), Trajetória, Possíveis Danos, Tempo de Exposição, Metodologia, Concentração/Nível de Ação/L.T. Rows for Físico, Químico, Biológico, Ergonômico, De acidente / Mecânico.

Table with 11 columns: Risco, Agente, Fonte Geradora, Cons. (C), Prob. (P), RISCO (C x P), Trajetória, Possíveis Danos, Tempo de Exposição, Metodologia, Concentração/Nível de Ação/L.T. Rows for Ergonômico, De acidente / Mecânico.

Table with 11 columns: Risco, Agente, Fonte Geradora, Cons. (C), Prob. (P), RISCO (C x P), Trajetória, Possíveis Danos, Tempo de Exposição, Metodologia, Concentração/Nível de Ação/L.T. Rows for Ergonômico, De acidente / Mecânico.

Table with 3 columns: COLETIVAS (EPC), ADMINISTRATIVAS, INDIVIDUAIS (EPI). Content: Medidas de proteção contra incêndios definidas para o Grupo/Divisão da(s) edificação(ões), de acordo com Decreto 56.819/2011 e atendimento às Instruções Técnicas elaboradas pelo CBPMESP.

Table with 3 columns: COLETIVAS (EPC), ADMINISTRATIVAS, INDIVIDUAIS (EPI). Content: Ordem de Serviço; Capacitação inicial e continuada sobre uso de EPI, NR-10, NR-35 e orientação postural e proteção contra incêndios; Pausas intercaladas para recuperação durante a jornada laboral.

Observações: - Para Avaliação Qualitativa foi utilizada metodologia proposta no texto base do PPR (Matriz de Avaliação de Risco). - NA – Não se aplica. - A indicação de EPC e EPI para funções que realizam trabalhos com eletricidade em sua rotina habitual fica condicionada à aptidão do servidor para exercer tal função, chancelada por médico do trabalho e consequente emissão de ASO, assim como atendimento e realização de curso de NR-10.

Table with 3 columns: COLETIVAS (EPC), ADMINISTRATIVAS, INDIVIDUAIS (EPI). Content: Ordem de Serviço; Capacitação inicial e continuada sobre uso de EPI, NR-10, NR-35 e orientação postural e proteção contra incêndios; Pausas intercaladas para recuperação durante a jornada laboral.

Table with 4 columns: EPI, Iluminador de Artes Cênicas, Maquinista, Supervisor de Palco. Rows: CALÇADO DE SEGURANÇA COM BICO DE PVC (ELETRICISTA), CAPACETE DE SEGURANÇA, CAPACETE DE SEGURANÇA P/ ELETRICISTA, CAMISA DE SEG. RESISTENTE A CHAMA E ARCO ELÉTRICO CLASSE 2, CINTURÃO DE SEGURANÇA TIPO PÁRA-QUEDISTA, LUVAS DE BORRACHA P/ ELETRICISTA (ALTA TENSÃO), LUVAS DE BORRACHA P/ ELETRICISTA (BAIXA TENSÃO), LUVAS DE RASPA OU DE VAQUETA, LUVAS DE VAQUETA P/ ELETRICISTA, ÓCULOS DE SEGURANÇA (INCOLOR), ÓCULOS DE SEGURANÇA (LENTE FUMÊ), PROTETOR AURICULAR TIPO PLUG (SILICONE OU COPOLÍMERO), RESPIRADOR SEMI-FACIAL PFF-1 (SEM MANUTENÇÃO E COM VÁLVULA), TALABARTE Y, TRAVA-QUEDAS.

Obs.: P – Uso Permanente / I – Uso Intermitente / E – Uso Eventual



6 CRONOGRAMA

CRONOGRAMA																
AÇÕES DO PROGRAMA	GHE/ANÁLISE	RESPONSÁVEL	MESES													
			Secretaria/Divisão/Depto	1	2	3	4	5	6	7	8	9	10	11	12	
Divulgação do PPRA	Todos	SESMT	X													
Capacitação inicial e continuada sobre: uso de EPI**, orientação postural e orientação básica de proteção contra incêndios*	Todos	SESMT/SEMACTUR	X	X	X	X	X	X	X	X	X	X	X	X	X	X
Treinamento NR 10***	Análise 2 e 4	SEMACTUR	X													
Treinamento NR 35***	Análise 2,3 e 4	SEMACTUR	X													
Avaliações Ambientais	Todos	SESMT						X								X
Fornecer EPI's indicados a cada função**	Análise 2,3 e 4	SEMACTUR**	X	X	X	X	X	X	X	X	X	X	X	X	X	X
Registrar e controlar a entrega de EPI**	Análise 2,3 e 4	SEMACTUR**	X	X	X	X	X	X	X	X	X	X	X	X	X	X
Monitorar e fiscalizar o uso de EPI**	Análise 2,3 e 4	SEMACTUR**	X	X	X	X	X	X	X	X	X	X	X	X	X	X
Análise anual do PPRA	Todos	SESMT														X
Revisão do cronograma do PPRA	Todos	SESMT														X
OBSERVAÇÕES:	* Os treinamentos devem ser organizados em conjunto entre a SEMACTUR com assessoria técnica do SESMT ** O fornecimento, registro e controle dos EPI's devem seguir orientação disponibilizada à chefia imediata nos locais de trabalho, se o caso da utilização de EPI para a função. *** Providenciar capacitação aos Servidores.															

7 RECOMENDAÇÕES GERAIS

Reconheça suas limitações:

- a) Não realizar um trabalho para o qual você não está qualificado;
- b) A falta de conhecimentos e o "jeitinho" podem provocar acidentes;
- c) Seu corpo também tem limitações, ele só pode alcançar até uma determinada altura e levantar um determinado peso;
- d) Andar e não correr nos locais de trabalho;
- e) Não gesticular com faca ou outro objeto perfurocortante nas mãos;
- f) Leia os manuais antes de operar alguma máquina.

Use ferramentas apropriadas:

- a) Cada ferramenta tem limitações e um propósito específico de utilização;
- b) Não faça reparos ou manutenção em máquinas e ou equipamentos ligados;
- c) Antes do início das atividades, verifique as condições das máquinas e equipamentos;
- d) Comunique à chefia imediata todas as condições inseguras, que ofereçam riscos de acidentes.

Use o método planejado para desempenhar suas funções:

Siga os regulamentos, os procedimentos, as sinalizações e as instruções recomendadas, pois foram idealizadas para sua segurança.

Use bom senso e moderação:

- a) Não confundir eficácia e pressa;
- b) Um ritmo consistente e progressivo permitirá atingir os objetivos a médio e longo prazo;
- c) Durante a jornada de trabalho, para sua segurança e a de todos, é proibido o uso de adornos;
- d) Não fazer brincadeiras nos locais de trabalho capazes de provocar acidentes;
- e) É proibido o uso de bebidas alcoólicas ou drogas alteradoras do comportamento durante a jornada de trabalho.

Em caso de incêndio:

- a) desligar máquinas e aparelhos elétricos, quando a operação do desligamento não envolver riscos adicionais;
- b) usar o extintor de incêndio apropriado;
- c) acionar o sistema de alarme (quando houver);
- d) avisar a chefia imediata;
- e) abandonar o local de forma rápida e segura;
- f) chamar imediatamente o Corpo de Bombeiros (193).

Piracicaba, 11 de fevereiro de 2.019.

Dr. Rubens Cenci Motta
Coordenador Geral do SESMT

Felipe Fischer Igreja
Eng. Segurança do Trabalho
Coordenador do PPRA

Ciência do conteúdo apresentado no documento
Dra. Graziela Maluf Orlandi
Médica do Trabalho
Coordenadora do PCMSO

Fernando Luiz da Silva Júnior
Eng. Segurança do Trabalho

ANEXOS

Anexo I – Equipamento de Proteção Individual – EPI

Anexo II – Modelo de Ficha de Controle de EPI

ANEXO I – Equipamento de Proteção Individual - EPI

Segundo a NR-06:

É de responsabilidade do Empregador: a) adquirir o adequado ao risco de cada atividade; b) exigir seu uso; c) fornecer ao trabalhador somente o aprovado pelo órgão nacional competente em matéria de segurança e saúde no trabalho; d) orientar e treinar o trabalhador sobre o uso adequado, guarda e conservação; e) substituir imediatamente, quando danificado ou extraviado; f) responsabilizar-se pela higienização e manutenção periódica; g) comunicar ao MTE qualquer irregularidade observada; h) registrar o seu fornecimento ao trabalhador, podendo ser adotados livros, fichas ou sistema eletrônico.

É de responsabilidade do trabalhador: a) usar, utilizando-o apenas para a finalidade a que se destina; b) responsabilizar-se pela guarda e conservação; c) comunicar ao empregador qualquer alteração que o torne impróprio para uso; d) cumprir as determinações do empregador sobre o uso adequado.

A utilização de EPI's, de acordo ao prescrito no item 15.4 e 15.4.1 da NR-15 da Portaria 3214/78 e art. 191, seção IX da CLT, neutraliza o agente insalubre existente.

ANEXO II – Modelo de Ficha de Controle de EPI

FICHA DE CONTROLE DE EPI		
Nº Funcional:	Nome:	Função:
Data Admissão:	Setor:	Secretaria:
Local de Trabalho:		
Calça / Saia nº	Camisa / Camiseta nº	Calçado de Segurança nº

TERMO DE RESPONSABILIDADE

Recebi da PREFEITURA MUNICIPAL DE PIRACICABA – SECRETARIA MUNICIPAL DE _____, os Equipamentos de Proteção Individual, necessários para a execução de minhas atividades profissionais, que me são entregues gratuitamente, conforme determina a legislação no Art. 166 da CLT.
 Declaro que recebi o treinamento para o uso correto e adequado dos EPI's, e estou ciente das minhas responsabilidades em guardar, conservar e utilizar para a finalidade que se destina. Comunicar ao empregador qualquer alteração do EPI que o torne impróprio para o uso, Conforme determina a Norma Regulamentadora – NR6 da Portaria 3.214/78 e Lei nº 197/72 - Estatuto dos Funcionários Públicos do Município de Piracicaba/SP.
 Comprometo-me em devolver os equipamentos de proteção individual e uniformes nos períodos normais de troca, ou quando na dispensa de minhas atividades profissionais, e não fazendo a devolução dos mesmos é de minha responsabilidade ressarcir a empresa.

Piracicaba, _____ de _____ de 20____. Assinatura do Servidor: _____

DATA DA ENTREGA	QDADE	DESCRIÇÃO DO MATERIAL	DATA DA DEVOLUÇÃO	Nº C.A	MARCA	ASSINATURA DO SERVIDOR

Prefeitura do Município de Piracicaba
PROGRAMA DE PREVENÇÃO DE RISCOS AMBIENTAIS – PPRA

SEMACTUR
SECRETARIA MUNICIPAL DE
AÇÃO CULTURAL E TURISMO

MUSEU PRUDENTE DE MORAES

2019 / 2020

1 IDENTIFICAÇÃO DA PREFEITURA DO MUNICÍPIO DE PIRACICABA E DO MUSEU PRUDENTE DE MORAES

PREFEITURA DO MUNICÍPIO DE PIRACICABA	
Razão Social: PREFEITURA DO MUNICÍPIO DE PIRACICABA	
CNPJ: 46.341.038/0001-29	
Atividade: Administração Pública em Geral	Nº de servidores: 7.308
Grau de Risco: 01	CNAE: 84.11-6
Endereço: Rua Capitão Antônio Corrêa Barbosa, 2233	Bairro: Chácara Nazareth
CEP: 13400-900	Telefone: 3403-1000
Município: Piracicaba	Estado: São Paulo
MUSEU PRUDENTE DE MORAES	
Atividade: Museu	
Grau de Risco considerado no Museu Prudente de Moraes: 02	
Endereço: Rua Santo Antônio 641	Bairro: Centro
CEP: 13.400-160	Telefone: 3432-2148
Município: Piracicaba	Estado: São Paulo
Empreendimento: Museu Prudente de Moraes	
Nº de servidores na SEMACTUR: 88	
Nº de servidores no Museu Prudente de Moraes: 05	
Horário de Funcionamento da Unidade:	Segunda a sexta-feira (07h00min às 16h00min e/ou das 08h00min às 17h00min)
Intervalo de refeição	1 (uma) hora



2 DESCRIÇÃO DO LOCAL E SETORES DE TRABALHO

2.1 MUSEU PRUDENTE DE MORAES

2.1.1 Dados gerais da edificação

Estrutura construída em concreto e madeira, laterais predominantes em alvenaria, cobertura com forro, piso predominante do tipo assoalho, iluminação natural (sol) e artificial (lâmpadas fluorescentes), ventilação natural* (portas, janelas e aberturas) e/ou artificial (Ventiladores).

Dados complementares:

- Nº de pavimentos: Edificação térrea (1 pavimento);
- Área construída aproximada (m2): 620,07;
- Área total aproximada do Museu Prudente de Moraes (m2): 1200;
- Altura do pé direito (m): 6,0;
- Altura da edificação (m): 8,0.

Observação:

Os dados complementares relativos à edificação levantados e estimados pelo SESMT não substituem a correta análise técnica da planta do local por profissional habilitado desta Secretaria, para fins de obtenção dos parâmetros exatos.

2.1.2 Identificação dos Setores

A edificação possui os seguintes setores, construídas de acordo com a descrição oferecida no item 2.1.1 anteriormente:

- Sala de exposições;
- Escritório Dr. Prudente de Moraes;
- Sala de exposição.
- Salas administrativas:
- Sala administrativa;
- Sala da Diretoria.
- Sanitários (masculino e feminino);
- Anfiteatro;
- Anexo administrativo;
- Recepção.

Observação:

O Museu Prudente de Moraes possui Auto de Vistoria do Corpo de Bombeiros (AVCB) válido até novembro de 2019;

*Nos locais de visitação, as janelas ficam fechadas para manutenção do acervo contra as intempéries.

6 RECOMENDACÕES GERAIS

3 GHE - GRUPO HOMOGÊNEO DE EXPOSIÇÃO X QUADRO FUNCIONAL – MUSEU PRUDENTE DE MORAES

FUNÇÃO ATUAL	QUANTIDADE DE SERVIDORES NA FUNÇÃO ATUAL	GHE (Função Atual)	ANÁLISE (Função Atual)
Assistente de Ação Educativa e Programação	1	1	1
Auxiliar Administrativo de Museu	1		
Diretora de Museus	1		
Escriturário	2		

4 AVALIAÇÃO E RECONHECIMENTO DOS RISCOS AMBIENTAIS

GHE	01	ANÁLISE	01	FUNÇÃO	Assistente de Ação Educativa e Programação
POPULAÇÃO EXPOSTA		01		ÁREA DE ATUAÇÃO	SEMACTUR
DESCRIÇÃO DAS ATIVIDADES		Programam, desenvolvem e auxiliam na elaboração de toda a programação do Museu; acompanham atividades a serem usadas em oficinas educativas; coordenam e orientam educadores nas mediações das visitas e auxiliam na execução de projetos e em pesquisas.			
LOCALIZAÇÃO E CONDIÇÕES AMBIENTAIS DO LOCAL DE TRABALHO		Rua Santo Antônio 641 – Museu Prudente de Moraes.			
MÁQUINAS E EQUIPAMENTOS UTILIZADOS		Computadores, impressoras, calculadoras, digitalizadores (scanner), projetores (datashow) e telefone.			

GHE	01	ANÁLISE	01	FUNÇÃO	Auxiliar Administrativo de Museu
POPULAÇÃO EXPOSTA		01		ÁREA DE ATUAÇÃO	SEMACTUR
DESCRIÇÃO DAS ATIVIDADES		Executam serviços de apoio na área administrativa, fornecem, recebem e conferem informações, sobre produtos, serviços e correspondências; tratam de documentos variados, cumprindo todo o procedimento necessário referente aos mesmos.			
LOCALIZAÇÃO E CONDIÇÕES AMBIENTAIS DO LOCAL DE TRABALHO		Rua Santo Antônio 641 – Museu Prudente de Moraes.			
MÁQUINAS E EQUIPAMENTOS UTILIZADOS		Computadores, impressoras, calculadoras, digitalizadores (scanner), projetores (datashow) e telefone.			

GHE	01	ANÁLISE	01	FUNÇÃO	Diretora de Museus Públicos
POPULAÇÃO EXPOSTA		01		ÁREA DE ATUAÇÃO	SEMACTUR
DESCRIÇÃO DAS ATIVIDADES		Gerenciam e coordenam o desenvolvimento das atividades e procedimentos relacionados ao Museu Prudente de Moraes.			
LOCALIZAÇÃO E CONDIÇÕES AMBIENTAIS DO LOCAL DE TRABALHO		Rua Santo Antônio 641 – Centro.			
MÁQUINAS E EQUIPAMENTOS UTILIZADOS		Computadores, impressoras, calculadoras, digitalizadores (scanner), projetores (datashow) e telefone.			

GHE	01	ANÁLISE	01	FUNÇÃO	Escriturário
POPULAÇÃO EXPOSTA		02		ÁREA DE ATUAÇÃO	SEMACTUR
DESCRIÇÃO DAS ATIVIDADES		Datilografar ou digitar cartas, memorandos, relatórios e demais correspondências da unidade, atendendo as exigências de padrões estéticos, baseando-se nas minutas fornecidas para atender as rotinas administrativas; recepcionar pessoas que procuram a unidade, inteirando-se dos assuntos a serem tratados, objetivando prestar-lhes as informações desejadas; organizar e manter atualizado o arquivo de documentos da unidade, classificando-os por assunto, em ordem alfabética, visando a agilização de informações; efetuar controles relativamente complexos, envolvendo interpretação e comparação de dois ou mais dados, conferência de cálculos de licitações, controle de férias, contábil ou outros tipos similares de controle, para cumprimento das necessidades administrativas; efetuar cálculos utilizando fórmulas e envolvendo dados comparativos; cálculos de juros de mora, correção monetária e outros; atender e efetuar ligações telefônicas, anotando ou enviando recados e dados de rotina ou prestando informações relativas aos serviços executados; operar e conservar equipamentos de reprodução xerográfica, de fac-símile e microcomputadores; controlar o recebimento e expedição de correspondência, registrando-a em livro próprio, com a finalidade de encaminhá-la ou despachá-la para pessoas interessadas; redigir memorandos, circulares, relatórios, ofícios simples, observando os padrões estabelecidos para assegurar o funcionamento do sistema de comunicação administrativa; executar outras tarefas correlatas determinadas pelo superior imediato.			
LOCALIZAÇÃO E CONDIÇÕES AMBIENTAIS DO LOCAL DE TRABALHO		Rua Santo Antônio 641 – Museu Prudente de Moraes.			
MÁQUINAS E EQUIPAMENTOS UTILIZADOS		Computadores, impressoras, calculadoras, digitalizadores (scanner), projetores (datashow) e telefone.			

AVALIAÇÃO DOS RISCOS – GHE 01										
Risco	Agente	Fonte Geradora	Cons. (C)	Prob. (P)	RISCO (C x P)	Trajectoria	Possíveis Danos	Tempo de Exposição	Metodologia	Concentração/Nível de Ação/L.T.
Físico	Ausente	NA	NA	NA	NA	NA	NA	NA	NA	NA
Químico	Ausente	NA	NA	NA	NA	NA	NA	NA	NA	NA
Biológico	Ausente	NA	NA	NA	NA	NA	NA	NA	NA	NA
Ergonômico	E 1.4 – Exigência de Postura Inadequada	Mobiliário (Posto de Trabalho)	1	1	1 - Baixo	Contato	Problemas posturais	Intermitente	Qualitativa	NA
De acidente / Mecânico	M 15 – Outras situações de risco (Queda de mesmo nível)	Escorregões, tropeços e desequilíbrios durante a movimentação	1	1	1 - Baixo	Contato	Lesões e escorregões	Eventual	Qualitativa	NA

MEDIDAS DE CONTROLE

COLETIVAS (EPC)	ADMINISTRATIVAS	INDIVIDUAIS (EPI)
<ul style="list-style-type: none"> Medidas de proteção contra incêndios definidas para o Grupo/Divisão da(s) edificação(ões), de acordo com Decreto 56.819/2011 e atendimento às Instruções Técnicas elaboradas pelo CBPMESP. 	<ul style="list-style-type: none"> Ordem de Serviço; Capacitação inicial e continuada sobre orientação postural e proteção contra incêndios; Mobiliário adequado; Pausas intercaladas para recuperação durante a jornada laboral; Ginástica laboral. 	Não aplicável.

Observações:
- Avaliação dos Riscos realizada para os cargos pertencentes ao GHE-01, que realizam suas atividades exclusivamente em áreas administrativas da PMP.
- Para Avaliação Qualitativa foi utilizada metodologia proposta no texto base do PPR (Matriz de Avaliação de Risco).
- NA – Não se Aplica.

5 CRONOGRAMA

AÇÕES DO PROGRAMA	GHE/ANÁLISE	RESPONSÁVEL Secretaria/Divisão/Depto	MESES														
			1	2	3	4	5	6	7	8	9	10	11	12			
Divulgação do PPR	Todos	SESMT	X														
Capacitação inicial e continuada sobre: uso de EPI**, orientação postural e orientação básica de proteção contra incêndios*	Todos	SESMT/SEMACTUR	X	X	X	X	X	X	X	X	X	X	X	X	X	X	X
Avaliações Ambientais	Todos	SESMT					X										X
Fornecer EPI's indicados a cada função**	-	SEMACTUR**															**
Registrar e controlar a entrega de EPI**	-	SEMACTUR**															**
Monitorar e fiscalizar o uso de EPI**	-	SEMACTUR**															**
Análise anual do PPR	Todos	SESMT														X	X
Revisão do cronograma do PPR	Todos	SESMT														X	X

OBSERVAÇÕES:
* Os treinamentos devem ser organizados em conjunto entre a SEMACTUR com assessoria técnica do SESMT
** O fornecimento, registro e controle dos EPI's devem seguir orientação disponibilizada à chefia imediata nos locais de trabalho, se o caso da utilização de EPI para a função.

Reconheça suas limitações:

- Não realizar um trabalho para o qual você não está qualificado;
- A falta de conhecimentos e o "jeitinho" podem provocar acidentes;
- Seu corpo também tem limitações, ele só pode alcançar até uma determinada altura e levantar um determinado peso;
- Andar e não correr nos locais de trabalho;
- Não gesticular com faca ou outro objeto perfurocortante nas mãos;
- Leia os manuais antes de operar alguma máquina.

Use ferramentas apropriadas:

- Cada ferramenta tem limitações e um propósito específico de utilização;
- Não faça reparos ou manutenção em máquinas e ou equipamentos ligados;
- Antes do início das atividades, verifique as condições das máquinas e equipamentos;
- Comunique à chefia imediata todas as condições inseguras, que ofereçam riscos de acidentes.

Use o método planejado para desempenhar suas funções:

Siga os regulamentos, os procedimentos, as sinalizações e as instruções recomendadas, pois foram idealizadas para sua segurança.

Use bom senso e moderação:

- Não confundir eficácia e pressa;
- Um ritmo consistente e progressivo permitirá atingir os objetivos a médio e longo prazo;
- Durante a jornada de trabalho, para sua segurança e a de todos, é proibido o uso de adornos;
- Não fazer brincadeiras nos locais de trabalho capazes de provocar acidentes;
- É proibido o uso de bebidas alcoólicas ou drogas alteradoras do comportamento durante a jornada de trabalho.

Em caso de incêndio:

- desligar máquinas e aparelhos elétricos, quando a operação do desligamento não envolver riscos adicionais;
- usar o extintor de incêndio apropriado;
- acionar o sistema de alarme (quando houver);
- avisar a chefia imediata;
- abandonar o local de forma rápida e segura;
- chamar imediatamente o Corpo de Bombeiros (193).

Piracicaba, 11 de fevereiro de 2.019.

Dr. Rubens Cenci Motta
Coordenador Geral do SESMT

Felipe Fischer Igreja
Eng. Segurança do Trabalho
Coordenador do PPR

Ciência do conteúdo apresentado no documento
Dra. Graziela Maluf Orlandi
Médica do Trabalho
Coordenadora do PCMSO

Fernando Luiz da Silva Júnior
Eng. Segurança do Trabalho



Prefeitura do Município de Piracicaba
PROGRAMA DE PREVENÇÃO DE RISCOS AMBIENTAIS – PPRA

SEMACTUR
SECRETARIA MUNICIPAL DE
AÇÃO CULTURAL E TURISMO

CENTRO CULTURAL “NHÔ SERRA”

2019 / 2020

1 IDENTIFICAÇÃO DA PREFEITURA DO MUNICÍPIO DE PIRACICABA E DO CENTRO CULTURAL “NHÔ SERRA”

PREFEITURA DO MUNICÍPIO DE PIRACICABA	
Razão Social: PREFEITURA DO MUNICÍPIO DE PIRACICABA	
CNPJ: 46.341.038/0001-29	
Atividade: Administração Pública em Geral	Nº de servidores: 7.308
Grau de Risco: 01	CNAE: 84.11-6
Endereço: Rua Capitão Antônio Corrêa Barbosa, 2233	Bairro: Chácara Nazareth
CEP: 13400-900	Telefone: 3403-1000
Município: Piracicaba	Estado: São Paulo
CENTRO CULTURAL “NHÔ SERRA”	
Atividade: Centro cultural	
Grau de Risco considerado no Centro Cultural: 02	
Endereço: Rua Antônio Ferraz de Arruda nº 409	Bairro: Parque 1º de Maio
CEP: 13.425-262	Telefone: 3411-1791
Município: Piracicaba	Estado: São Paulo
Empreendimento: Centro Cultural “NHÔ SERRA”	
Nº de servidores na SEMACTUR: 88	
Nº de servidores no Centro Cultural: 02	
Horário de Funcionamento da Unidade:	Segunda a sexta-feira (07h00min às 16h00min e/ou das 08h00min às 17h00min)
Intervalo de refeição	1 (uma) hora

2 DESCRIÇÃO DO LOCAL E SETORES DE TRABALHO

2.1 CENTRO CULTURAL “NHÔ SERRA”

2.1.1 Dados gerais da edificação

Estrutura construída em concreto, laterais predominantes em alvenaria, com cobertura de laje, piso predominantemente de cimento, iluminação natural (sol) e artificial (lâmpadas fluorescentes), ventilação natural (portas, janelas e aberturas) e/ou artificial (ventiladores).

Dados complementares:

- Nº de pavimentos: 1 pavimento – Anexo principal; 2 pavimentos – Anexo secundário;
- Área construída aproximada (m2): 396 (Anexo principal: 140 / Anexo Secundário 256);
- Área total aproximada do Centro Cultural (m2): 800;
- Altura do pé direito (m): 3,0;
- Altura da edificação (m): em processo de obtenção.

Observação:

Os dados complementares relativos à edificação levantados e estimados pelo SESMT não substituem a correta análise técnica da planta do local por profissional habilitado desta Secretaria, para fins de obtenção dos parâmetros exatos.

2.1.2 Identificação dos Setores

A edificação possui os seguintes setores, construídas de acordo com a descrição oferecida no item 2.1.1 anteriormente:

Anexo principal:

- Sala administrativa;
- Área interna do anexo;
- Sanitários (masculino e feminino);
- Cozinha

Anexo secundário:

- Almojarifado;
- Salas de aula (03);
- Sala de contra regras;

3 GHE - GRUPO HOMOGÊNEO DE EXPOSIÇÃO X QUADRO FUNCIONAL – CENTRO CULTURAL “NHÔ SERRA”

FUNÇÃO ATUAL	QUANTIDADE DE SERVIDORES NA FUNÇÃO ATUAL	GHE (Função Atual)	ANÁLISE (Função Atual)
Agente Cultural	1	1	1
Escriturário	1		

4 AVALIAÇÃO E RECONHECIMENTO DOS RISCOS AMBIENTAIS

GHE	01	ANÁLISE	01	FUNÇÃO	Agente Cultural
POPULAÇÃO EXPOSTA	01	01		ÁREA DE ATUAÇÃO	SEMACTUR
DESCRIÇÃO DAS ATIVIDADES	Auxíliam de maneira geral no planejamento e na execução de projetos e eventos culturais.				
LOCALIZAÇÃO E CONDIÇÕES AMBIENTAIS DO LOCAL DE TRABALHO	Rua Antônio Ferraz de Arruda 409 – Centro Cultural Sebastião da Silva Bueno - “NHÔ SERRA”.				
MÁQUINAS E EQUIPAMENTOS UTILIZADOS	Computadores, impressoras, calculadoras, digitalizadores (scanner), projetores (datashow) e telefone.				

GHE	01	ANÁLISE	01	FUNÇÃO	Escriturário
POPULAÇÃO EXPOSTA	01	01		ÁREA DE ATUAÇÃO	SEMACTUR
DESCRIÇÃO DAS ATIVIDADES	Datilografar ou digitar cartas, memorandos, relatórios e demais correspondências da unidade, atendendo a exigências de padrões estéticos, baseando-se nas minutas fornecidas para atender as rotinas administrativas; receber pessoas que procuram a unidade, inteirando-se dos assuntos a serem tratados, objetivando prestar-lhes as informações desejadas; organizar e manter atualizado o arquivo de documentos da unidade, classificando-os por assunto, em ordem alfabética, visando a agilização de informações; efetuar controles relativamente complexos, envolvendo interpretação e comparação de dois ou mais dados, conferência de cálculos de licitações, controle de férias, contábil ou outros tipos similares de controle, para cumprimento das necessidades administrativas; efetuar cálculos utilizando fórmulas e envolvendo dados comparativos: cálculos de juros de mora, correção monetária e outros; atender e efetuar ligações telefônicas, anotando ou enviando recados e dados de rotina ou prestando informações relativas a serviços executados; operar e conservar equipamentos de reprodução xerográfica, de fac-símile e microcomputadores; controlar o recebimento e expedição de correspondência, registrando-a em livro próprio, com a finalidade de encaminhá-la ou despachá-la para pessoas interessadas; redigir memorandos, circulares, relatórios, ofícios simples, observando os padrões estabelecidos para assegurar o funcionamento do sistema de comunicação administrativa; executar outras tarefas correlatas determinadas pelo superior imediato.				
LOCALIZAÇÃO E CONDIÇÕES AMBIENTAIS DO LOCAL DE TRABALHO	Rua Antônio Ferraz de Arruda 409 – Centro Cultural Sebastião da Silva Bueno - “NHÔ SERRA”.				
MÁQUINAS E EQUIPAMENTOS UTILIZADOS	Computadores, impressoras, calculadoras, digitalizadores (scanner), projetores (datashow) e telefone.				

AVALIAÇÃO DOS RISCOS – GHE 01										
Risco	Agente	Fonte Geradora	Cons. (C)	Prob. (P)	RISCO (C x P)	Trajetória	Possíveis Danos	Tempo de Exposição	Metodologia	Concentração/Nível de Ação/L.T.
Físico	Ausente	NA	NA	NA	NA	NA	NA	NA	NA	NA
Químico	Ausente	NA	NA	NA	NA	NA	NA	NA	NA	NA
Biológico	Ausente	NA	NA	NA	NA	NA	NA	NA	NA	NA
Ergonômico	E 14 – Exigência de Postura Inadequada	Mobiliário (Posto de Trabalho)	1	1	1 - Baixo	Contato	Problemas posturais	Intermitente	Qualitativa	NA
De acidente / Mecânico	M 15 – Outras situações de risco (Queda de mesmo nível)	Escorregões, tropeços e desequilíbrios durante a movimentação	1	1	1 - Baixo	Contato	Lesões e escoriações	Eventual	Qualitativa	NA
MEDIDAS DE CONTROLE										
COLETIVAS (EPC)			ADMINISTRATIVAS				INDIVIDUAIS (EPI)			
<ul style="list-style-type: none"> Medidas de proteção contra incêndios definidas para o Grupo/Divisão (d) (s) edificação (des), de acordo com Decreto 56.819/2011 e atendimento às Instruções Técnicas elaboradas pelo CBPMESP. 			<ul style="list-style-type: none"> Ordem de Serviço; Capacitação inicial e continuada sobre orientação postural e proteção contra incêndios; Mobiliário adequado; Pausas intercaladas para recuperação durante a jornada laboral; Ginástica laboral. 				Não aplicável.			
Observações: - Avaliação dos Riscos realizada para os cargos pertencentes ao GHE-01, que realizam suas atividades exclusivamente em áreas administrativas da PMP. - Para Avaliação Qualitativa foi utilizada metodologia proposta no texto base do PPRA (Matriz de Avaliação de Risco). - NA – Não se Aplica										

5 CRONOGRAMA

AÇÕES DO PROGRAMA	GHE/ANÁLISE	RESPONSÁVEL	MESES																	
			Secretaria/Divisão/Depto																	
			1	2	3	4	5	6	7	8	9	10	11	12						
Divulgação do PPRA	Todos	SESMT	X																	
Capacitação inicial e continuada sobre: uso de EPI**, orientação postural e orientação básica de proteção contra incêndios*	Todos	SESMT/SEMACTUR	X	X	X	X	X	X	X	X	X	X	X	X	X	X	X	X	X	X
Avaliações Ambientais	Todos	SESMT											X							X
Fornecer EPI's indicados a cada função**	-	SEMACTUR**																		**
Registrar e controlar a entrega de EPI**	-	SEMACTUR**																		**
Monitorar e fiscalizar o uso de EPI**	-	SEMACTUR**																		**
Análise anual do PPRA	Todos	SESMT																		X
Revisão do cronograma do PPRA	Todos	SESMT																		X
OBSERVAÇÕES:			* Os treinamentos devem ser organizados em conjunto entre a SEMACTUR com assessoria técnica do SESMT ** O fornecimento, registro e controle dos EPI's devem seguir orientação disponibilizada à chefia imediata nos locais de trabalho, se o caso da utilização de EPI para a função.																	

6 RECOMENDAÇÕES GERAIS

Reconheça suas limitações:

- Não realizar um trabalho para o qual você não está qualificado;
- A falta de conhecimentos e o “jeitinho” podem provocar acidentes;
- Seu corpo também tem limitações, ele só pode alcançar até uma determinada altura e levantar um determinado peso;
- Andar e não correr nos locais de trabalho;
- Não gesticular com faca ou outro objeto perfurocortante nas mãos;
- Leia os manuais antes de operar alguma máquina.

Use ferramentas apropriadas:

- Cada ferramenta tem limitações e um propósito específico de utilização;
- Não faça reparos ou manutenção em máquinas e ou equipamentos ligados;
- Antes do início das atividades, verifique as condições das máquinas e equipamentos;
- Comunique à chefia imediata todas as condições inseguras, que ofereçam riscos de acidentes.

Use o método planejado para desempenhar suas funções:

Siga os regulamentos, os procedimentos, as sinalizações e as instruções recomendadas, pois foram idealizadas para sua segurança.

Use bom senso e moderação:

- Não confundir eficácia e pressa;
- Um ritmo consistente e progressivo permitirá atingir os objetivos a médio e longo prazo;
- Durante a jornada de trabalho, para sua segurança e a de todos, é proibido o uso de adornos;
- Não fazer brincadeiras nos locais de trabalho capazes de provocar acidentes;
- É proibido o uso de bebidas alcoólicas ou drogas alteradoras do comportamento durante a jornada de trabalho.

Em caso de incêndio:

- desligar máquinas e aparelhos elétricos, quando a operação do desligamento não envolver riscos adicionais;
- usar o extintor de incêndio apropriado;
- acionar o sistema de alarme (quando houver);
- avisar a chefia imediata;
- abandonar o local de forma rápida e segura;
- chamar imediatamente o Corpo de Bombeiros (193).

Piracicaba, 11 de fevereiro de 2019.

Dr. Rubens Cenci Motta

Felipe Fischer Igreja

Coordenador Geral do SESMT

Eng. Segurança do Trabalho
Coordenador do PPRA

Ciência do conteúdo apresentado no documento

Dra. Graziela Maluf Orlandi

Fernando Luiz da Silva Júnior

Médica do Trabalho
Coordenadora do PCMSO

Eng. Segurança do Trabalho



Prefeitura do Município de Piracicaba
PROGRAMA DE PREVENÇÃO DE RISCOS AMBIENTAIS – PPRA

SEMACTUR
SECRETARIA MUNICIPAL DE
AÇÃO CULTURAL E TURISMO

PINACOTECA MUNICIPAL

2019 / 2020

1 IDENTIFICAÇÃO DA PREFEITURA DO MUNICÍPIO DE PIRACICABA E DA PINACOTECA MUNICIPAL

Table with 2 columns: Field Name and Value. Fields include Razão Social, CNPJ, Atividade, Grau de Risco, Endereço, CEP, Município, PINACOTECA MUNICIPAL, Atividade, Grau de Risco, Endereço, CEP, Município, Empreendimento, N° de servidores, Horário de Funcionamento, Intervalo de refeição.

2 DESCRIÇÃO DO LOCAL E SETORES DE TRABALHO

2.1 PINACOTECA MUNICIPAL

2.1.1 Dados gerais da edificação

Estrutura construída em concreto, laterais predominantes em alvenaria, cobertura com laje e metálica, piso predominante do tipo granilite, iluminação natural (sol) e artificial (lâmpadas fluorescentes e led), ventilação natural (portas, janelas e aberturas) e/ou artificial (Ventiladores) e controle de temperatura (Ar-condicionado).

Dados complementares:

- N° de pavimentos: Edificação térrea (1 pavimento). Possui subsolo (porão);
- Área construída aproximada (m2): em processo de obtenção;
- Área total aproximada da Pinacoteca Municipal (m2): em processo de obtenção;
- Altura do pé direito (m): em processo de obtenção;
- Altura da edificação (m): em processo de obtenção.

Observação:

Os dados complementares relativos à edificação levantados e estimados pelo SESMT não substituem a correta análise técnica da planta do local por profissional habilitado desta Secretaria, para fins de obtenção dos parâmetros exatos.

2.1.2 Identificação dos Setores

A identificação dos setores está em processo de obtenção.

3 GHE - GRUPO HOMOGÊNEO DE EXPOSIÇÃO X QUADRO FUNCIONAL – PINACOTECA MUNICIPAL

Table with 4 columns: Função Atual, Quantidade de Servidores na Função Atual, GHE (Função Atual), Análise (Função Atual). Rows include Agente Cultural, Diretor da Pinacoteca, Escriturário, Professor de Educação Geral / Professor de Artes, Serviços Gerais.

4 AVALIAÇÃO E RECONHECIMENTO DOS RISCOS AMBIENTAIS

Table with 4 columns: GHE, ANÁLISE, FUNÇÃO, Área de Atuação. Row 1: GHE 01, ANÁLISE 01, FUNÇÃO Agente Cultural, Área de Atuação SEMACTUR.

Table with 4 columns: GHE, ANÁLISE, FUNÇÃO, Área de Atuação. Row 2: GHE 01, ANÁLISE 01, FUNÇÃO Diretor da Pinacoteca, Área de Atuação SEMACTUR.

Table with 4 columns: GHE, ANÁLISE, FUNÇÃO, Área de Atuação. Row 3: GHE 01, ANÁLISE 02, FUNÇÃO Escriturário, Área de Atuação SEMACTUR.

Table with 2 columns: Descrição das Atividades, Localização e Condições Ambientais do Local de Trabalho, Máquinas e Equipamentos Utilizados. Includes details on administrative tasks and office equipment.

Table with 11 columns: Risco, Agente, Fonte Geradora, Cons. (C), Prob. (P), RISCO (C x P), Trajetória, Possíveis Danos, Tempo de Exposição, Metodologia, Concentração/Nível de Ação/L.T. Includes risk assessment for physical, chemical, biological, and ergonomic risks.

Table with 2 columns: Medidas de Controle, Observações. Includes control measures like fire safety and ergonomic adjustments, and notes on the assessment methodology.

Table with 4 columns: GHE, ANÁLISE, FUNÇÃO, Área de Atuação. Row 4: GHE -, ANÁLISE 02, FUNÇÃO Professor de Educação Geral, Área de Atuação SEMACTUR.

Table with 11 columns: Risco, Agente, Fonte Geradora, Cons. (C), Prob. (P), RISCO (C x P), Trajetória, Possíveis Danos, Tempo de Exposição, Metodologia, Concentração/Nível de Ação/L.T. Includes risk assessment for physical, chemical, biological, and ergonomic risks.

Table with 11 columns: Risco, Agente, Fonte Geradora, Cons. (C), Prob. (P), RISCO (C x P), Trajetória, Possíveis Danos, Tempo de Exposição, Metodologia, Concentração/Nível de Ação/L.T. Includes risk assessment for physical, chemical, biological, and ergonomic risks.

Table with 4 columns: GHE, ANÁLISE, FUNÇÃO, Área de Atuação. Row 5: GHE -, ANÁLISE 03, FUNÇÃO Serviços Gerais, Área de Atuação SEMACTUR.

Table with 11 columns: Risco, Agente, Fonte Geradora, Cons. (C), Prob. (P), RISCO (C x P), Trajetória, Possíveis Danos, Tempo de Exposição, Metodologia, Concentração/Nível de Ação/L.T. Includes risk assessment for physical, chemical, biological, and ergonomic risks.



Químico	Ausente	NA	NA	NA	NA	NA	NA	NA	NA	NA
Biológico	Ausente	NA	NA	NA	NA	NA	NA	NA	NA	NA
Ergonômico	E 1.3 – Levantamento e Transporte Manual de Peso	Transporte manual de materiais diversos, de acordo com a necessidade do setor	2	1	2 - Baixo	Contato	Problemas posturais	Intermitente	Qualitativa	NA
	E 1.4 – Exigência de Postura Inadequada	Posições adotadas durante a realização das atividades	1	1	1 - Baixo	Contato	Problemas posturais	Intermitente	Qualitativa	NA
	E 1.5 – Outros Esforço Físico moderado	Trabalho em pé e movimentos repetitivo	2	1	2 - Baixo	Contato	Problemas posturais	Intermitente	Qualitativa	NA
De acidente / Mecânico	M 15 – Outras situações de risco (Queda de mesmo nível e de diferentes níveis)	Escorregões, tropeços e desequilíbrios durante a movimentação	1	1	1 - Baixo	Contato	Lesões e escoriações	Intermitente	Qualitativa	NA

MEDIDAS DE CONTROLE

COLETIVAS (EPC)	ADMINISTRATIVAS	INDIVIDUAIS (EPI)
<ul style="list-style-type: none"> Medidas de proteção contra incêndios definidas para o Grupo/Divisão da(s) edificação(ões), de acordo com o Decreto 56.819/2011 e atendimento às Instruções Técnicas elaboradas pelo CBPMESP. Placas de sinalização. 	<ul style="list-style-type: none"> Ordem de Serviço; Capacitação inicial e continuada sobre uso de EPI e orientação postural; Pausas intercaladas para recuperação durante a jornada laboral; 	<ul style="list-style-type: none"> Calçado de segurança com biqueira; Bota de borracha / PVC forrada com cano médio; Luvas de latex; Luvas de raspa ou de vaqueta; Óculos de segurança incolor; Óculos de segurança com lente fumê; Protetor auricular tipo plug (Silicone ou Copolimer); Bloqueador solar.

Observações:
 - Para Avaliação Qualitativa foi utilizada metodologia proposta no texto base do PPRA (Matriz de Avaliação de Risco).
 - NA – Não se Aplica.

5 CRONOGRAMA

AÇÕES DO PROGRAMA	GHE/ANÁLISE	RESPONSÁVEL	MESES														
			1	2	3	4	5	6	7	8	9	10	11	12			
Divulgação do PPRA	Todos	Secretaria/Divisão/Depto SESMT	X														
Capacitação inicial e continuada sobre: uso de EPI**, orientação postural e orientação básica de proteção contra incêndios*	Todos	SESMT/SEMACTUR	X	X	X	X	X	X	X	X	X	X	X	X	X	X	X
Avaliações Ambientais	Todos	SESMT							X								X
Fornecer EPI's indicados a cada função**	Análise 2 e 3	SEMACTUR**	X	X	X	X	X	X	X	X	X	X	X	X	X	X	X
Registrar e controlar a entrega de EPI**	Análise 2 e 3	SEMACTUR**	X	X	X	X	X	X	X	X	X	X	X	X	X	X	X
Monitorar e fiscalizar o uso de EPI**	Análise 2 e 3	SEMACTUR**	X	X	X	X	X	X	X	X	X	X	X	X	X	X	X
Análise anual do PPRA	Todos	SESMT															X
Revisão do cronograma do PPRA	Todos	SESMT															X

OBSERVAÇÕES:

* Os treinamentos devem ser organizados em conjunto entre a SEMACTUR com assessoria técnica do SESMT
 ** O fornecimento, registro e controle dos EPI's devem seguir orientação disponibilizada à chefia imediata nos locais de trabalho, se o caso da utilização de EPI para a função.

6 RECOMENDAÇÕES GERAIS

Reconheça suas limitações:

- Não realizar um trabalho para o qual você não está qualificado;
- A falta de conhecimentos e o "jeitinho" podem provocar acidentes;
- Seu corpo também tem limitações, ele só pode alcançar até uma determinada altura e levantar um determinado peso;
- Andar e não correr nos locais de trabalho;
- Não gesticular com faca ou outro objeto perfurocortante nas mãos;
- Leia os manuais antes de operar alguma máquina.

Use ferramentas apropriadas:

- Cada ferramenta tem limitações e um propósito específico de utilização;
- Não faça reparos ou manutenção em máquinas e ou equipamentos ligados;
- Antes do início das atividades, verifique as condições das máquinas e equipamentos;
- Comunique à chefia imediata todas as condições inseguras, que ofereçam riscos de acidentes.

Use o método planejado para desempenhar suas funções:

Siga os regulamentos, os procedimentos, as sinalizações e as instruções recomendadas, pois foram idealizadas para sua segurança.

Use bom senso e moderação:

- Não confundir eficácia e pressa;
- Um ritmo consistente e progressivo permitirá atingir os objetivos a médio e longo prazo;
- Durante a jornada de trabalho, para sua segurança e a de todos, é proibido o uso de adornos;
- Não fazer brincadeiras nos locais de trabalho capazes de provocar acidentes;
- É proibido o uso de bebidas alcoólicas ou drogas alteradoras do comportamento durante a jornada de trabalho.

Em caso de incêndio:

- desligar máquinas e aparelhos elétricos, quando a operação do desligamento não envolver riscos adicionais;
- usar o extintor de incêndio apropriado;
- acionar o sistema de alarme (quando houver);
- avisar a chefia imediata;
- abandonar o local de forma rápida e segura;
- chamar imediatamente o Corpo de Bombeiros (193).

Piracicaba, 11 de fevereiro de 2019.

Dr. Rubens Cenci Motta
 Coordenador Geral do SESMT

Felipe Fischer Igreja
 Eng. Segurança do Trabalho
 Coordenador do PPRA

Ciência do conteúdo apresentado no documento
 Dra. Graziela Maluf Orlandi
 Médica do Trabalho
 Coordenadora do PCMSO

Fernando Luiz da Silva Júnior
 Eng. Segurança do Trabalho

ANEXOS

Anexo I – Equipamento de Proteção Individual – EPI

Anexo II – Modelo de Ficha de Controle de EPI

ANEXO I – Equipamento de Proteção Individual - EPI

Segundo a NR-06:

É de responsabilidade do Empregador: a) adquirir o adequado ao risco de cada atividade; b) exigir seu uso; c) fornecer ao trabalhador somente o aprovado pelo órgão nacional competente em matéria de segurança e saúde no trabalho; d) orientar e treinar o trabalhador sobre o uso adequado, guarda e conservação; e) substituir imediatamente, quando danificado ou extraviado; f) responsabilizar-se pela higienização e manutenção periódica; g) comunicar ao MTE qualquer irregularidade observada, h) registrar o seu fornecimento ao trabalhador, podendo ser adotados livros, fichas ou sistema eletrônico.

E é de responsabilidade do trabalhador: a) usar, utilizando-o apenas para a finalidade a que se destina; b) responsabilizar-se pela guarda e conservação; c) comunicar ao empregador qualquer alteração que o torne impróprio para uso; d) cumprir as determinações do empregador sobre o uso adequado.

A utilização de EPI's, de acordo ao prescrito no item 15.4 e 15.4.1 da NR-15 da Portaria 3214/78 e art. 191, seção IX da CLT, neutraliza o agente insalubre existente.

ANEXO II – Modelo de Ficha de Controle de EPI

FICHA DE CONTROLE DE EPI		
Nº Funcional:	Nome:	Função:
Data Admissão:	Sector:	Secretaria:
Local de Trabalho:		
Calça / Saia nº	Camisa / Camiseta nº	Calçado de Segurança nº

TERMO DE RESPONSABILIDADE

Recebi da PREFEITURA MUNICIPAL DE PIRACICABA – SECRETARIA MUNICIPAL DE _____, os Equipamentos de Proteção Individual, necessários para a execução de minhas atividades profissionais, que me são entregues gratuitamente, conforme determina a legislação no Art. 166 da CLT.
 Declaro que recebi o treinamento para o uso correto e adequado dos EPI's, e estou ciente das minhas responsabilidades em guardar, conservar e utilizar para a finalidade que se destina. Comunicar ao empregador qualquer alteração do EPI que o torne impróprio para o uso, Conforme determina a Norma Regulamentadora – NR6 da Portaria 3.214/78 e Lei nº 197/272 - Estatuto dos Funcionários Públicos do Município de Piracicaba/SP.
 Comprometo-me em devolver os equipamentos de proteção individual e uniformes nos períodos normais de troca, ou quando na dispensa de minhas atividades profissionais, e não fazendo a devolução dos mesmos é de minha responsabilidade ressarcir a empresa.

Piracicaba, _____ de _____ de 20____. Assinatura do Servidor: _____

DATA DA ENTREGA	QDADE	DESCRIÇÃO DO MATERIAL	DATA DA DEVOLUÇÃO	Nº CA	MARCA	ASSINATURA DO SERVIDOR

Prefeitura do Município de Piracicaba
 PROGRAMA DE PREVENÇÃO DE RISCOS AMBIENTAIS – PPRA

SEMACTUR
SECRETARIA MUNICIPAL DE
AÇÃO CULTURAL E TURISMO

CENTRO CULTURAL IZAÍRA APARECIDA BARBOSA – "ZAZÁ"

2019 / 2020

1 IDENTIFICAÇÃO DA PREFEITURA DO MUNICÍPIO DE PIRACICABA E DO CENTRO CULTURAL IZAÍRA APARECIDA BARBOSA – "ZAZÁ"

PREFEITURA DO MUNICÍPIO DE PIRACICABA	
Razão Social: PREFEITURA DO MUNICÍPIO DE PIRACICABA	
CNPJ: 46.341.038/0001-29	
Atividade: Administração Pública em Geral	Nº de servidores: 7.308
Grau de Risco: 01	CNAE: 84.11-6
Endereço: Rua Capitão Antônio Corrêa Barbosa, 2233	Bairro: Chácara Nazareth
CEP: 13400-900	Telefone: 3403-1000
Município: Piracicaba	Estado: São Paulo
CENTRO CULTURAL IZAÍRA APARECIDA BARBOSA – "ZAZÁ"	
Atividade: Centro cultural	
Grau de Risco considerado no Centro Cultural: 02	
Endereço: Rua Jacinto Roberto Pedro nº 190	Bairro: Mário Dedini
CEP: 13.412-312	Telefone: 3423-1243
Município: Piracicaba	Estado: São Paulo
Empreendimento: Centro Cultural Izaíra Aparecida Barbosa	
Nº de servidores na SEMACTUR: 88	
Nº de servidores no Centro Cultural: 02	
Horário de Funcionamento da Unidade:	Segunda a sexta-feira (07h00min às 16h00min e/ou das 08h00min às 17h00min)
Intervalo de refeição	1 (uma) hora



2 DESCRIÇÃO DO LOCAL E SETORES DE TRABALHO

2.1 CENTRO CULTURAL IZAÍRA APARECIDA BARBOSA

2.1.1 Dados gerais da edificação

Estrutura construída em concreto, laterais predominantes em alvenaria, cobertura metálica tipo sanduíche e cobertura metálica simples no mini ginásio, piso predominante de cimento, iluminação natural (sol) e artificial (lâmpadas fluorescentes), ventilação natural (portas, janelas e aberturas) e/ou artificial (ventiladores).

Dados complementares:

- N° de pavimentos: Edificação térrea (1 pavimento);
- Área construída aproximada (m2): 500;
- Área total aproximada do Centro Cultural (m2): 1620;
- Altura do pé direito (m): em processo de obtenção;
- Altura da edificação (m): em processo de obtenção.

Observação:

Os dados complementares relativos à edificação levantados e estimados pelo SESMT não substituem a correta análise técnica da planta do local por profissional habilitado desta Secretaria, para fins de obtenção dos parâmetros exatos.

2.1.2 Identificação dos Setores

A edificação possui os seguintes setores, construídas de acordo com a descrição oferecida no item 2.1.1 anteriormente:

- Salas:
- Administrativa;
- Biblioteca;
- Desenho.
- Mini ginásio;
- Sanitários (masculino e feminino);
- Cozinha

3 GHE - GRUPO HOMOGÊNEO DE EXPOSIÇÃO X QUADRO FUNCIONAL – CENTRO CULTURAL IZAÍRA APARECIDA BARBOSA – “ZAZÁ”

FUNÇÃO ATUAL	QUANTIDADE DE SERVIDORES NA FUNÇÃO ATUAL	GHE (Função Atual)	ANÁLISE (Função Atual)
Assistente de Pesquisa e Promoção	1	1	1
Escriturário	1		

4 AVALIAÇÃO E RECONHECIMENTO DOS RISCOS AMBIENTAIS

GHE	01	ANÁLISE	01	FUNÇÃO	Assistente de Pesquisa e Promoção
POPULAÇÃO EXPOSTA		01		ÁREA DE ATUAÇÃO	SEMACTUR
DESCRIÇÃO DAS ATIVIDADES		Prestam assistência à unidade de atuação, emitindo pareceres, controlando os serviços gerais de escritório, compatibilizando os programas administrativos com as demais Secretarias.			
LOCALIZAÇÃO E CONDIÇÕES AMBIENTAIS DO LOCAL DE TRABALHO		Rua Jacinto Roberto Penedo 190 – Centro Cultural Isaira Aparecida Barbosa - "ZAZÁ".			
MÁQUINAS E EQUIPAMENTOS UTILIZADOS		Computadores, impressoras, calculadoras, digitalizadores (scanner), projetores (datashow) e telefone.			

GHE	01	ANÁLISE	01	FUNÇÃO	Escriturário
POPULAÇÃO EXPOSTA		01		ÁREA DE ATUAÇÃO	SEMACTUR
DESCRIÇÃO DAS ATIVIDADES		Datilografar ou digitar cartas, memorandos, relatórios e demais correspondências da unidade, atendendo a exigências de padrões estéticos, baseando-se nas minutas fornecidas para atender as rotinas administrativas; receber pessoas que procuram a unidade, inteirando-se dos assuntos a serem tratados, objetivando prestar-lhes as informações desejadas; organizar e manter atualizado o arquivo de documentos da unidade, classificando-os por assunto, em ordem alfabética, visando a agilização de informações; efetuar controles relativamente complexos, envolvendo interpretação e comparação de dois ou mais dados, conferência de cálculos de licitações, controle de férias, contábil ou outros tipos similares de controle, para cumprimento das necessidades administrativas; efetuar cálculos utilizando fórmulas e envolvendo dados comparativos: cálculos de juros de mora, correção monetária e outros; atender e efetuar ligações telefônicas, anotando ou enviando recados e dados de rotina ou prestando informações relativas a serviços executados; operar e conservar equipamentos de reprodução xerográfica, de fac-símile e microcomputadores; controlar o recebimento e expedição de correspondência, registrando-a em livro próprio, com a finalidade de encaminhá-la ou despachá-la para pessoas interessadas; redigir memorandos, circulares, relatórios, ofícios simples, observando os padrões estabelecidos para assegurar o funcionamento do sistema de comunicação administrativa; executar outras tarefas correlatas determinadas pelo superior imediato.			
LOCALIZAÇÃO E CONDIÇÕES AMBIENTAIS DO LOCAL DE TRABALHO		Rua Jacinto Roberto Penedo 190 – Centro Cultural Isaira Aparecida Barbosa - "ZAZÁ".			
MÁQUINAS E EQUIPAMENTOS UTILIZADOS		Computadores, impressoras, calculadoras, digitalizadores (scanner), projetores (datashow) e telefone.			

AVALIAÇÃO DOS RISCOS – GHE 01

Risco	Agente	Fonte Geradora	Cons. (C)	Prob. (P)	RISCO (C x P)	Trajatória	Possíveis Danos	Tempo de Exposição	Metodologia	Concentração/Nível de Ação/L.T.
Físico	Ausente	NA	NA	NA	NA	NA	NA	NA	NA	NA
Químico	Ausente	NA	NA	NA	NA	NA	NA	NA	NA	NA
Biológico	Ausente	NA	NA	NA	NA	NA	NA	NA	NA	NA
Ergonômico	E 1.4 – Exigência de Postura Inadequada	Mobiliário (Posto de Trabalho)	1	1	1 - Baixo	Contato	Problemas posturais	Intermitente	Qualitativa	NA
De acidente / Mecânico	M 15 – Outras situações de risco (Queda de mesmo nível)	Escorregões, tropeços e desequilíbrios durante a movimentação	1	1	1 - Baixo	Contato	Lesões e escoriações	Eventual	Qualitativa	NA

MEDIDAS DE CONTROLE	
COLETIVAS (EPC)	INDIVIDUAIS (EPI)
<ul style="list-style-type: none"> Medidas de proteção contra incêndios definidas para o Grupo/Divisão da(s) edificação(ões), de acordo com Decreto 56.819/2011 e atendimento às Instruções Técnicas elaboradas pelo CBPMESP. 	<ul style="list-style-type: none"> Ordem de Serviço; Capacitação inicial e continuada sobre orientação postural e proteção contra incêndios; Mobiliário adequado; Pausas intercaladas para recuperação durante a jornada laboral; Ginástica laboral.

5 CRONOGRAMA

AÇÕES DO PROGRAMA	GHE/ANÁLISE	RESPONSÁVEL	MESES													
			Secretaria/Divisão/Depto	1	2	3	4	5	6	7	8	9	10	11	12	
Divulgação do PPRA	Todos	SESMT	X													
Capacitação inicial e continuada sobre: uso de EPI**, orientação postural e orientação básica de proteção contra incêndios*	Todos	SESMT/SEMACTUR	X	X	X	X	X	X	X	X	X	X	X	X	X	X
Avaliações Ambientais	Todos	SESMT						X								X
Fornecer EPI's indicados a cada função**	-	SEMACTUR**														**
Registrar e controlar a entrega de EPI**	-	SEMACTUR**														**
Monitorar e fiscalizar o uso de EPI**	-	SEMACTUR**														**
Análise anual do PPRA	Todos	SESMT													X	X
Revisão do cronograma do PPRA	Todos	SESMT														X

* Os treinamentos devem ser organizados em conjunto entre a SEMACTUR com assessoria técnica do SESMT

** O fornecimento, registro e controle dos EPI's devem seguir orientação disponibilizada à chefia imediata nos locais de trabalho, se o caso da utilização de EPI para a função.

6 RECOMENDAÇÕES GERAIS

Reconheça suas limitações:

- Não realizar um trabalho para o qual você não está qualificado;
- A falta de conhecimentos e o "jeitinho" podem provocar acidentes;
- Seu corpo também tem limitações, ele só pode alcançar até uma determinada altura e levantar um determinado peso;
- Andar e não correr nos locais de trabalho;
- Não gesticular com faca ou outro objeto perfurocortante nas mãos;
- Leia os manuais antes de operar alguma máquina.

Use ferramentas apropriadas:

- Cada ferramenta tem limitações e um propósito específico de utilização;
- Não faça reparos ou manutenção em máquinas e ou equipamentos ligados;
- Antes do início das atividades, verifique as condições das máquinas e equipamentos;
- Comunique à chefia imediata todas as condições inseguras, que ofereçam riscos de acidentes.

Use o método planejado para desempenhar suas funções:

Siga os regulamentos, os procedimentos, as sinalizações e as instruções recomendadas, pois foram idealizadas para sua segurança.

Use bom senso e moderação:

- Não confundir eficácia e pressa;
- Um ritmo consistente e progressivo permitirá atingir os objetivos a médio e longo prazo;
- Durante a jornada de trabalho, para sua segurança e a de todos, é proibido o uso de adornos;
- Não fazer brincadeiras nos locais de trabalho capazes de provocar acidentes;
- É proibido o uso de bebidas alcoólicas ou drogas alteradoras do comportamento durante a jornada de trabalho.

Em caso de incêndio:

- desligar máquinas e aparelhos elétricos, quando a operação do desligamento não envolver riscos adicionais;
- usar o extintor de incêndio apropriado;
- acionar o sistema de alarme (quando houver);
- avisar a chefia imediata;
- abandonar o local de forma rápida e segura;
- chamar imediatamente o Corpo de Bombeiros (193).

Piracicaba, 11 de fevereiro de 2.019.

Dr. Rubens Cenci Motta

Coordenador Geral do SESMT

Ciência do conteúdo apresentado no documento

Dra. Graziela Maluf Orlandi

Médica do Trabalho
Coordenadora do PCMSO

Felipe Fischer Igreja

Eng. Segurança do Trabalho
Coordenador do PPRA

Fernando Luiz da Silva Júnior

Eng. Segurança do Trabalho

Prefeitura do Município de Piracicaba
PROGRAMA DE PREVENÇÃO DE RISCOS AMBIENTAIS – PPRA

SEMUTTRAN SECRETARIA MUNICIPAL DE TRÂNSITO E TRANSPORTES

CENTRAL DE TRÂNSITO

2019 / 2020

1 IDENTIFICAÇÃO DA PREFEITURA DO MUNICÍPIO DE PIRACICABA E CENTRAL DE TRÂNSITO

PREFEITURA DO MUNICÍPIO DE PIRACICABA	
Razão Social: PREFEITURA DO MUNICÍPIO DE PIRACICABA	
CNPJ: 46.341.038/0001-29	
Atividade: Administração Pública em Geral	N° de servidores: 7.308
Grau de Risco: 01	CNAE: 84.11-6
Endereço: Rua Capitão Antônio Corrêa Barbosa, 2233	Bairro: Chácara Nazareth
CEP: 13400-900	Telefone: 3403-1000
Município: Piracicaba	Estado: São Paulo
CENTRAL DE TRÂNSITO	
Atividade: Atividades auxiliares dos transportes terrestres	
Grau de Risco considerado na Central de Trânsito: 03	
Endereço: Avenida Luciano Guidotti, 1446	Bairro: Jardim Caxambu
CEP: 13.417-370	Telefone: (19) 3401-1111
Município: Piracicaba	Estado: São Paulo
Empreendimento: Central de Trânsito	
N° de servidores na SEMUTTRAN: 130	
N° de servidores na Central de Trânsito: 79	
Horários de Funcionamento da Unidade:	- Divisão Operacional de Trânsito – Diariamente, 24h - Demais setores – 2ª a 6ª feira, das 8h30 às 16h30



2 DESCRIÇÃO DO LOCAL E SETORES DE TRABALHO

2.1 CENTRAL DE TRÂNSITO

2.1.1 Dados gerais da edificação

Estrutura e laterais predominantemente em alvenaria, cobertura em laje e telhas de barro, piso predominante do tipo cerâmico, iluminação natural (sol) e artificial (lâmpadas fluorescentes), ventilação natural (portas, janelas e aberturas) e artificial (Ventiladores) e controle de temperatura (Ar-condicionado).

Dados complementares:

- Nº de pavimentos: Edificação térrea (1 pavimento). Possui subsolo.
 - Área construída aproximada (m2): *
 - Área total aproximada da Central de Trânsito (m2): *
 - Altura do pé direito (m): 3,0;
 - Altura da edificação (m): 6,0.
- *Em processo de checagem

Observação:

Os dados complementares relativos à edificação levantados e estimados pelo SESMT não substituem a correta análise técnica da planta do local por profissional habilitado desta Secretaria, para fins de obtenção dos parâmetros exatos.

2.1.2 Identificação dos Setores

A edificação possui os seguintes setores, construídas de acordo com a descrição oferecida no item 2.1.1 anteriormente:

- Salas administrativas;
- Protocolo;
- Sala de supervisores;
- Sala de reuniões;
- Gabinete do Secretário;
- Núcleo de Apoio Administrativo (N.A.A.)
- Copa;
- Sanitários.

2.2 DEPARTAMENTO DE ENGENHARIA

2.2.1 Dados gerais da edificação

Estrutura e laterais predominantemente em alvenaria, cobertura em laje e telhas de barro, piso predominante do tipo cerâmico, iluminação natural (sol) e artificial (lâmpadas fluorescentes), ventilação natural (portas e janelas) e artificial (Ventiladores).

Dados complementares:

- Nº de pavimentos: Edificação térrea (1 pavimento). Possui subsolo.
- Área construída aproximada (m2): *
- Altura do pé direito (m): 3,0;
- Altura da edificação (m): 6,0.

*Em processo de checagem

Observação:

Os dados complementares relativos à edificação levantados e estimados pelo SESMT não substituem a correta análise técnica da planta do local por profissional habilitado desta Secretaria, para fins de obtenção dos parâmetros exatos.

2.2.2 Identificação dos Setores

A edificação possui os seguintes setores, construídas de acordo com a descrição oferecida no item 2.2.1 anteriormente:

- Sala administrativa;
- Engenharia;
- Arquivo;
- Copa;
- Sanitários;

2.3 DIVISÃO DE TRÂNSITO E SINALIZAÇÃO

2.3.1 Dados gerais da edificação

Estrutura e laterais em alvenaria, cobertura predominante em laje, piso predominante em concreto, iluminação natural (sol) e artificial (lâmpadas fluorescentes), ventilação natural (portas e janelas) e artificial (Ventiladores).

Dados complementares:

- Nº de pavimentos: Edificação térrea (1 pavimento). Possui subsolo.
- Área construída aproximada (m2): *
- Altura do pé direito (m): 3,0;
- Altura da edificação (m): 7,0.

*Em processo de checagem

Observação:

Os dados complementares relativos à edificação levantados e estimados pelo SESMT não substituem a correta análise técnica da planta do local por profissional habilitado desta Secretaria, para fins de obtenção dos parâmetros exatos.

2.3.2 Identificação dos Setores

A edificação possui os seguintes setores, construídas de acordo com a descrição oferecida no item 2.3.1 anteriormente:

- Almoxarifado;
- Depósito de ferramentas;
- Depósito de placas de sinalização;
- Salas administrativas;
- Sala da chefia;
- Sala de confecção de placas;
- Arquivo;
- Copa;
- Sanitários;
- Vestiário.

3 GHE - GRUPO HOMOGÊNEO DE EXPOSIÇÃO X QUADRO FUNCIONAL – CENTRAL DE TRÂNSITO

FUNÇÃO ATUAL	QUANTIDADE DE SERVIDORES NA FUNÇÃO ATUAL	GHE (Função Atual)	ANÁLISE (Função Atual)
Assessor de Gabinete	1	1	1
Auxiliar Administrativo	1		
Chefe de Grupo Nível Superior	2		
Chefe de Setor	1		
Chefe do N.A.A.	1		
Diretor de Departamento	1		
Encarregado	1		
Escriturário	2		
Gerente de Projetos	1		
Pintor Letrista	2		
Secretário Municipal	1		
Agente de Operação de Trânsito	45	2	2A e 2B*
Supervisor I	2		
Supervisor II	4		
Supervisor II – reserva	3		
Eletricista	3		
Motorista	3	-	3
Serviços Gerais	3	-	4
Vigia	1	-	5
			6

*Análise 2A: Análise dos riscos para servidores condutores de carros;
Análise 2B: Análise dos riscos para servidores condutores de motocicletas.

4 AVALIAÇÃO E RECONHECIMENTO DOS RISCOS AMBIENTAIS

GHE	01	ANÁLISE	01	FUNÇÃO	Assessor de Gabinete
POPULAÇÃO EXPOSTA		01		ÁREA DE ATUAÇÃO	SEMUTTRAN
DESCRIÇÃO DAS ATIVIDADES	Executa tarefas simples de pouca complexidade, nas diversas unidades administrativas, como datilografia registro, controle e arquivo de documentos, correspondências internas e externas preenchimento de guias, notificações, formulários e fichas para atender às rotinas administrativas recebe documentos diversos controles de tramitação, atende chamadas telefônicas anotando ou enviando recados dados de rotina recebe faz, organiza arquivo requisição de material de escritório necessário para o trabalho Executa outras tarefas correlatas pelo superior imediato.				
LOCALIZAÇÃO E CONDIÇÕES AMBIENTAIS DO LOCAL DE TRABALHO	Av. Luciano Guidotti, 1446 – Jd. Caxambu ✓ Departamento de Engenharia de Tráfego.				
MÁQUINAS E EQUIPAMENTOS UTILIZADOS	Computadores, impressoras, calculadoras, digitalizadores (scanner), projetores (datashow) e telefone.				

GHE	01	ANÁLISE	01	FUNÇÃO	Auxiliar Administrativo
POPULAÇÃO EXPOSTA		01		ÁREA DE ATUAÇÃO	SEMUTTRAN
DESCRIÇÃO DAS ATIVIDADES	Executa tarefas simples de pouca complexidade, nas diversas unidades administrativas, como datilografia registro, controle e arquivo de documentos, correspondências internas e externas preenchimento de guias, notificações, formulários e fichas para atender às rotinas administrativas. Recebe documentos diversos, controles de tramitação, atende chamadas telefônicas, anotando ou enviando recados, dados de rotina. Recebe, faz e organiza arquivo. Requisição de material de escritório necessário para o trabalho. Executa outras tarefas correlatas pelo superior imediato.				
LOCALIZAÇÃO E CONDIÇÕES AMBIENTAIS DO LOCAL DE TRABALHO	Av. Luciano Guidotti, 1446 – Jd. Caxambu ✓ Protocolo.				
MÁQUINAS E EQUIPAMENTOS UTILIZADOS	Computadores, impressoras, calculadoras, digitalizadores (scanner), projetores (datashow) e telefone.				

GHE	01	ANÁLISE	01	FUNÇÃO	Chefe de Grupo Nível Superior
POPULAÇÃO EXPOSTA		02		ÁREA DE ATUAÇÃO	SEMUTTRAN
DESCRIÇÃO DAS ATIVIDADES	Elaborar planos estratégicos, implementar atividades e coordenar sua execução; assessorar a Secretaria e Departamentos da Administração Municipal na área de atuação, administrar recursos materiais e financeiros				
LOCALIZAÇÃO E CONDIÇÕES AMBIENTAIS DO LOCAL DE TRABALHO	Av. Luciano Guidotti, 1446 – Jd. Caxambu ✓ Departamento de Engenharia de Tráfego ✓ Divisão de Trânsito e Sinalização				
MÁQUINAS E EQUIPAMENTOS UTILIZADOS	Computadores, impressoras, calculadoras, digitalizadores (scanner), projetores (datashow) e telefone.				

GHE	01	ANÁLISE	01	FUNÇÃO	Chefe de Setor
POPULAÇÃO EXPOSTA		01		ÁREA DE ATUAÇÃO	SEMUTTRAN
DESCRIÇÃO DAS ATIVIDADES	Planeja, coordena e promove a execução de todas as atividades de sua unidade, organizando e orientando os trabalhos, para assegurar o desenvolvimento normal das atividades. Presta aos subordinados informações sobre normas e procedimentos relacionados ao trabalho e a situação funcional de cada um. Organiza, coordena e controla processos e outros documentos, instruindo para agilização de informações. Analisa funcionamento de diversas rotinas, observando e efetuando estudos e ponderações a respeito para propor medidas de simplificação e melhoria ao trabalho. Elabora relatórios para avaliação do funcionário. Encaminha pedidos de saída antecipadas, licenças e afastamento de seus subordinados. Executa outras tarefas correlatas pelo superior imediato.				
LOCALIZAÇÃO E CONDIÇÕES AMBIENTAIS DO LOCAL DE TRABALHO	Av. Luciano Guidotti, 1446 – Jd. Caxambu ✓ Divisão de Trânsito e Sinalização.				
MÁQUINAS E EQUIPAMENTOS UTILIZADOS	Computadores, impressoras, calculadoras, digitalizadores (scanner), projetores (datashow) e telefone.				

GHE	01	ANÁLISE	01	FUNÇÃO	Chefe do N.A.A.
POPULAÇÃO EXPOSTA		01		ÁREA DE ATUAÇÃO	SEMUTTRAN
DESCRIÇÃO DAS ATIVIDADES	Planeja, coordena e promove a execução de todas as atividades de sua unidade, organizando e orientando os trabalhos, para assegurar o desenvolvimento normal das atividades. Presta aos subordinados informações sobre normas e procedimentos relacionados ao trabalho e a situação funcional de cada um. Organiza, coordena e controla processos e outros documentos, instruindo para agilização de informações. Analisa funcionamento de diversas rotinas, observando e efetuando estudos e ponderações a respeito para propor medidas de simplificação e melhoria ao trabalho. Elabora relatórios para avaliação do funcionário. Encaminha pedidos de saídas antecipadas, licenças e afastamento de seus subordinados. Executa outras tarefas correlatas determinadas pelo superior imediato.				
LOCALIZAÇÃO E CONDIÇÕES AMBIENTAIS DO LOCAL DE TRABALHO	Av. Luciano Guidotti, 1446 – Jd. Caxambu ✓ Núcleo de Apoio Administrativo (N.A.A.)				
MÁQUINAS E EQUIPAMENTOS UTILIZADOS	Computadores, impressoras, calculadoras, digitalizadores (scanner), projetores (datashow) e telefone.				

GHE	01	ANÁLISE	01	FUNÇÃO	Diretor de Departamento
POPULAÇÃO EXPOSTA		01		ÁREA DE ATUAÇÃO	SEMUTTRAN
DESCRIÇÃO DAS ATIVIDADES	Planeja, coordena e promove a execução de todas as atividades de sua unidade, organiza e orienta os trabalhos para assegurar o desenvolvimento normal das atividades, presta aos subordinados informações sobre normas e procedimentos relacionados ao trabalho e a situação funcional de cada um. Organiza, coordena, controla processos e outros documentos instruindo para agilização de informações, analisa funcionamento de diversas rotinas, observa e efetua estudos e ponderações a respeito, para propor medidas de simplificação e melhoria. Executa outras tarefas correlatas pelo superior imediato.				
LOCALIZAÇÃO E CONDIÇÕES AMBIENTAIS DO LOCAL DE TRABALHO	Av. Luciano Guidotti, 1446 – Jd. Caxambu ✓ Departamento de Engenharia de Tráfego				
MÁQUINAS E EQUIPAMENTOS UTILIZADOS	Computadores, impressoras, calculadoras, digitalizadores (scanner), projetores (datashow) e telefone.				

GHE	01	ANÁLISE	01	FUNÇÃO	Encarregado
POPULAÇÃO EXPOSTA		01		ÁREA DE ATUAÇÃO	SEMUTTRAN
DESCRIÇÃO DAS ATIVIDADES	Supervisiona, coordena e distribui tarefas para a equipe, fiscaliza e auxilia quando necessário em tarefas mais complexas. Requisita materiais e ferramentas, realizam intermediação entre os funcionários e chefia.				
LOCALIZAÇÃO E CONDIÇÕES AMBIENTAIS DO LOCAL DE TRABALHO	Av. Luciano Guidotti, 1446 – Jd. Caxambu ✓ Divisão de Trânsito e Sinalização				
MÁQUINAS E EQUIPAMENTOS UTILIZADOS	Computadores, impressoras, calculadoras, digitalizadores (scanner), projetores (datashow) e telefone.				

GHE	01	ANÁLISE	01	FUNÇÃO	Escriturário
POPULAÇÃO EXPOSTA		02		ÁREA DE ATUAÇÃO	SEMUTTRAN



Table with 2 columns: Description of activities and location/environmental conditions. Includes details about administrative services and location at Av. Luciano Guidotti.

Table with 4 columns: GHE, ANÁLISE, FUNÇÃO, and POPULAÇÃO EXPOSTA. Details the role of Gerente de Projetos and the population exposed to risks.

Table with 4 columns: GHE, ANÁLISE, FUNÇÃO, and POPULAÇÃO EXPOSTA. Details the role of Pintor Letrista and the population exposed to risks.

Table with 4 columns: GHE, ANÁLISE, FUNÇÃO, and POPULAÇÃO EXPOSTA. Details the role of Secretário Municipal and the population exposed to risks.

Table with 10 columns: Risk, Agent, Source, Cons. (C), Prob. (P), Risk (C x P), Trajectory, Possible Damages, Exposure Time, Methodology, and Concentration/Level of Action.

Table with 10 columns: Risk, Agent, Source, Cons. (C), Prob. (P), Risk (C x P), Trajectory, Possible Damages, Exposure Time, Methodology, and Concentration/Level of Action.

Table with 4 columns: COLETIVAS (EPC), ADMINISTRATIVAS, INDIVIDUAIS (EPI), and Observações. Includes control measures and notes.

Table with 4 columns: GHE, ANÁLISE, FUNÇÃO, and POPULAÇÃO EXPOSTA. Details the role of Agente de Operação de Trânsito and the population exposed to risks.

Table with 4 columns: GHE, ANÁLISE, FUNÇÃO, and POPULAÇÃO EXPOSTA. Details the role of Supervisor I, Supervisor II and Supervisor II Reserva.

Table with 10 columns: Risk, Agent, Source, Cons. (C), Prob. (P), Risk (C x P), Trajectory, Possible Damages, Exposure Time, Methodology, and Concentration/Level of Action.

Table with 10 columns: Risk, Agent, Source, Cons. (C), Prob. (P), Risk (C x P), Trajectory, Possible Damages, Exposure Time, Methodology, and Concentration/Level of Action.

Table with 4 columns: COLETIVAS (EPC), ADMINISTRATIVAS, INDIVIDUAIS (EPI), and Observações. Includes control measures and notes.

- NA - Não se Aplica.

AValiação dos Riscos - GHE 02 - ANÁLISE 2B

Table with 10 columns: Risk, Agent, Source, Cons. (C), Prob. (P), Risk (C x P), Trajectory, Possible Damages, Exposure Time, Methodology, and Concentration/Level of Action.

Table with 4 columns: COLETIVAS (EPC), ADMINISTRATIVAS, INDIVIDUAIS (EPI), and Observações. Includes control measures and notes.

Table with 4 columns: GHE, ANÁLISE, FUNÇÃO, and POPULAÇÃO EXPOSTA. Details the role of Eletricista and the population exposed to risks.

Table with 10 columns: Risk, Agent, Source, Cons. (C), Prob. (P), Risk (C x P), Trajectory, Possible Damages, Exposure Time, Methodology, and Concentration/Level of Action.

Table with 10 columns: Risk, Agent, Source, Cons. (C), Prob. (P), Risk (C x P), Trajectory, Possible Damages, Exposure Time, Methodology, and Concentration/Level of Action.

Table with 4 columns: COLETIVAS (EPC), ADMINISTRATIVAS, INDIVIDUAIS (EPI), and Observações. Includes control measures and notes.



<ul style="list-style-type: none"> Medidas de proteção contra incêndios definidas para o Grupo/Divisão da(s) edificação(ões), de acordo com Decreto 56.819/2011 e atendimento às Instruções Técnicas elaboradas pelo CBPMESP. Vara de manobra isolada; Conjunto de aterramento temporário; Detector de tensão; Isolamento da área de trabalho: Cones, bandeirolas e fitas de sinalização; Escadas e banquetas com isolamento próprio para trabalho com eletricidade. 	<ul style="list-style-type: none"> Ordem de Serviço; Capacitação inicial e continuada sobre uso de EPI, NR-10, NR-35, orientação postural e proteção contra incêndios; Pausas intercaladas para recuperação durante a jornada laboral; Fornecimento de ferramentas, materiais e equipamentos específicos para trabalhos com energia elétrica; Inspeção periódica das condições das ferramentas, materiais e equipamentos utilizados; Substituição imediata de ferramentas, materiais e equipamentos danificados; 	<ul style="list-style-type: none"> Bloqueador solar; Calçado de segurança com bico de PVC para eletricitista; Capacete de segurança p/ eletricitista; Capuz de segurança tipo balaclava; Protetor auricular tipo plug (Silicone ou Copolímero); Luvas de segurança isolante de borracha; Luvas de vaqueta para eletricitista; Óculos de segurança incolor; Óculos de segurança fumê com proteção contra raios solares e ultravioleta (UV); Protetor facial em acrílico; Camisa de seg. resistente a chama e arco elétrico classe 2.
--	--	--

Se realizar atividade em altura superior a 2 metros:

- Andaime, Plataformas de Trabalho Aéreo (PTA);
- Linha de vida.

Observações:
- Para Avaliação Qualitativa foi utilizada metodologia proposta no texto base do PPRA (Matriz de Avaliação de Risco).
- NA – Não se aplica.

A indicação de EPC e EPI para funções que realizam trabalhos com eletricidade em sua rotina habitual fica condicionada à aptidão do servidor para exercer tal função, cancelada por médico do trabalho e consequente emissão de ASO, assim como atendimento e realização de curso de NR-10.

A indicação de EPC e EPI para funções em que existe a probabilidade de realização de trabalhos eventuais em altura, fica condicionada à aptidão do servidor para exercer tal função, cancelada por médico do trabalho e consequente emissão de ASO, assim como atendimento e realização de curso de NR-35.

DESCRIÇÃO DAS ATIVIDADES	Executa serviços de vigilância, segurança e recepção dos bens públicos municipais, baseando-se em regras de conduta pré determinadas, para assegurar a ordem de prédio e a segurança do local e das pessoas que estão em trânsito e/ou trabalhando no ambiente.
LOCALIZAÇÃO E CONDIÇÕES AMBIENTAIS DO LOCAL DE TRABALHO	Av. Luciano Guidotti, 1446 – Jd. Caxambu ✓ Núcleo de Apoio Administrativo (N.A.A.)

AVALIAÇÃO DOS RISCOS – ANÁLISE 06										
Risco	Agente	Fonte Geradora	Cons. (C)	Prob. (P)	RISCO (C x P)	Trajetória	Possíveis Danos	Tempo de Exposição	Metodologia	Concentração/Nível de Ação/L.T.
Físico	Ausente	NA	NA	NA	NA	NA	NA	NA	NA	NA
Químico	Ausente	NA	NA	NA	NA	NA	NA	NA	NA	NA
Biológico	Ausente	NA	NA	NA	NA	NA	NA	NA	NA	NA
Ergonômico	E 1.4 – Exigência de Postura Inadequada	Trabalho em pé	1	1	1 - Baixo	Contato	Problemas posturais	Intermitente	Qualitativa	NA
	E 2.1 – Trabalho em Turno e Noturno	Trabalho no período noturno	2	1	2 – Baixo	Relacional	Risco de adocimento, alterações de sono	Intermitente	Qualitativa	NA
De acidente / Mecânico	M 15 – Outras situações de risco (Queda de mesmo nível)	Escorregões, tropeços e desequilíbrios durante a movimentação	1	1	1 - Baixo	Contato	Lesões e escoriações	Eventual	Qualitativa	NA

MEDIDAS DE CONTROLE		
COLETIVAS (EPC)	ADMINISTRATIVAS	INDIVIDUAIS (EPI)
<ul style="list-style-type: none"> Medidas de proteção contra incêndios definidas para o Grupo/Divisão da(s) edificação(ões), de acordo com Decreto 56.819/2011 e atendimento às Instruções Técnicas elaboradas pelo CBPMESP. 	<ul style="list-style-type: none"> Ordem de Serviço; Capacitação inicial e continuada sobre orientação postural e proteção contra incêndios; Mobiliário adequado; Pausas intercaladas para recuperação durante a jornada laboral; Ginástica laboral. 	<ul style="list-style-type: none"> Calçado de segurança sem biqueira; Capa de chuva; Uniforme.

Observações:
- Para Avaliação Qualitativa foi utilizada metodologia proposta no texto base do PPRA (Matriz de Avaliação de Risco).
- NA – Não se aplica.

5 QUADRO DE EPI X CARGO

EPI	Agente de Operação de Trânsito	Supervisor I	Supervisor II	Supervisor II – reserva	Eletricista	Motorista	Serviços Gerais	Vigia
Avental de PVC								E
Bloqueador solar	I	I	I	I	I	I	I	
Calçado de segurança	P	P	P	P				
Calçado de segurança com biqueira de PVC para eletricitista					P			
Calçado de segurança com biqueira de PVC							P	
Calçado de segurança sem biqueira								P
Calçado de segurança; Opcional para motoristas de carros leves: calçado social de segurança com ou sem cadarço;						P		
Camisa de seg. resistente a chama e arco elétrico classe 2					P			
Capa de chuva	E	E	E	E				E
Capacete para motociclista	I	I	I	I				
Capacete de segurança para eletricitista					I			
Capuz de segurança tipo balaclava					I			
Cinto de segurança tipo paraquedista com 3 pontos de ancoragem					E			
Colete ou dispositivo refletivo para atividades noturnas	P	P	P	P				
Luvas de látex ou nitrílicas								I
Luvas de raspa								I
Luvas de segurança isolante de borracha					I			
Luvas de vaqueta para eletricitista					I			
Manguito de proteção de braço e antebraço	I	I	I	I				
Óculos de segurança fumê com proteção contra raios solares e ultravioleta (UV)					E			I
Óculos de segurança incolor					E			I
Óculos escuros com proteção contra raios solares e ultravioleta (UV)	I	I	I	I		I		
Protetor auricular tipo plug (Silicone ou Copolímero)	E	E	E	E	E			E
Protetor facial em acrílico					I			
Respirador PFF2 / VO								E
Talabarte "Y" duplo com 3 conectores e absorvedor de energia					E			E
Trava-quedas em aço inox guiado em linha flexível					E			E
Uniforme	P	P	P	P				P

6 CRONOGRAMA

AÇÕES DO PROGRAMA	GHE/ANÁLISE	RESPONSÁVEL	MESES														
			Secretaria/Divisão/Dep.to	1	2	3	4	5	6	7	8	9	10	11	12		
Divulgação do PPRA	Todos	SESMT	X														
Capacitação inicial e continuada sobre: uso de EPI**, orientação postural e orientação básica de proteção contra incêndios*	Todos	SESMT/SEMUTTRAN	X	X	X	X	X	X	X	X	X	X	X	X	X	X	X
Treinamento NR 10***	Análise 3	SEMUTTRAN	X														
Treinamento NR 35***	Análise 3 e 5	SEMUTTRAN	X														
Avaliações Ambientais	Todos	SESMT							X								X
Fornecer EPI's indicados a cada função**	GHE 2, Análise 3, 4, 5 e 6	SEMUTTRAN	X	X	X	X	X	X	X	X	X	X	X	X	X	X	X
Registrar e controlar a entrega de EPI**	GHE 2, Análise 3, 4, 5 e 6	SEMUTTRAN	X	X	X	X	X	X	X	X	X	X	X	X	X	X	X
Monitorar e fiscalizar o uso de EPI**	GHE 2, Análise 3, 4, 5 e 6	SEMUTTRAN	X	X	X	X	X	X	X	X	X	X	X	X	X	X	X
Análise anual do PPRA	Todos	SESMT														X	X
Revisão do cronograma do PPRA	Todos	SESMT														X	X

* Os treinamentos devem ser organizados em conjunto entre a SEMUTTRAN com assessoria técnica do SESMT.

** O fornecimento, registro e controle dos EPI's devem seguir orientação disponibilizada à chefia imediata nos locais de trabalho, se o caso da utilização de EPI para a função.

*** Providenciar capacitação aos Servidores

OBSERVAÇÕES:

GHE	-	ANÁLISE	04	FUNÇÃO	Motorista
POPULAÇÃO EXPOSTA			03	ÁREA DE ATUAÇÃO	SEMUTTRAN
DESCRIÇÃO DAS ATIVIDADES	Dirige e conserva veículos automotores, da frota da organização, tais como automóveis e caminhões, manipulando os comandos de marcha e direção, conduzindo-os em trajeto determinado, de acordo com as normas de trânsito e as instruções recebidas, para efetuar o transporte de servidores, autoridades, materiais e outros. Executar outras atribuições correlatas.				

LOCALIZAÇÃO E CONDIÇÕES AMBIENTAIS DO LOCAL DE TRABALHO	Avenida Luciano Guidotti, nº 1446. ✓ Divisão de Trânsito e Sinalização; ✓ Deslocamentos por vias públicas.
MÁQUINAS E EQUIPAMENTOS UTILIZADOS	Veículos automotores oficiais.

AVALIAÇÃO DOS RISCOS – ANÁLISE 04										
Risco	Agente	Fonte Geradora	Cons. (C)	Prob. (P)	RISCO (C x P)	Trajetória	Possíveis Danos	Tempo de Exposição	Metodologia	Conc./Nível de Ação/L.T.
Físico	F7 – Radiação Não Ionizante	Sol	3	1	3 - Baixo	Irradiação solar	Queimaduras	Intermitente	Qualitativa	NA
Químico	Ausente	NA	NA	NA	NA	NA	NA	NA	NA	NA
Biológico	Ausente	NA	NA	NA	NA	NA	NA	NA	NA	NA
Ergonômico	E 1.4 – Exigência de Postura Inadequada	Assento do Veículo (Posto de Trabalho)	1	1	1 - Baixo	Contato	Problemas posturais	Intermitente	Qualitativa	NA
	M14 – Acidente de Trânsito	Condições das vias municipais, da organização do trânsito, desatenção do condutor, condições do veículo.	3	1	3 - Baixo	Contato	Lesões, leves, médias e/ou graves	Intermitente	Qualitativa	NA
De acidente / Mecânico	M 15 – Outras situações de risco (Queda de mesmo nível e de diferentes níveis)	Escorregões, tropeços e desequilíbrios durante a movimentação	1	1	1 - Baixo	Contato	Lesões e escoriações	Eventual	Qualitativa	NA

MEDIDAS DE CONTROLE		
COLETIVAS (EPC)	ADMINISTRATIVAS	INDIVIDUAIS (EPI)
<ul style="list-style-type: none"> Medidas de proteção contra incêndios definidas para o Grupo/Divisão da(s) edificação(ões), de acordo com Decreto 56.819/2011 e atendimento às Instruções Técnicas elaboradas pelo CBPMESP. Espelhos retrovisores em ambos os lados do veículo; 	<ul style="list-style-type: none"> Manutenção periódica e preventiva dos veículos; Ordem de Serviço; Treinamentos de direção preventiva/defensiva, periódicos; Inspeção diária de componentes do veículo que impliquem em segurança; Capacitação inicial e continuada sobre uso de EPI 	<ul style="list-style-type: none"> Calçado de segurança; Opcional para motoristas de carros leves: calçado social de segurança com ou sem cadarço; Óculos escuros com proteção contra raios solares e ultravioleta (UV); Bloqueador solar;

<ul style="list-style-type: none"> Triângulo de advertência; Uso de cinto de segurança pelo servidor e demais ocupantes do veículo; 	<ul style="list-style-type: none"> orientação postural e proteção contra incêndios; Pausas intercaladas para recuperação durante a jornada de trabalho.
---	---

GHE	-	ANÁLISE	05	FUNÇÃO	Serviços Gerais
POPULAÇÃO EXPOSTA			03	ÁREA DE ATUAÇÃO	SEMUTTRAN
DESCRIÇÃO DAS ATIVIDADES	Executar tarefas simples e de pouca complexidade, nas diversas unidades administrativas, auxiliar nos serviços de manutenção dos pontos de ônibus do município, vigilância, segurança e recepção, assegurar a ordem do prédio e a segurança do local e das pessoas que estão em trânsito e/ou trabalhando no ambiente.				
LOCALIZAÇÃO E CONDIÇÕES AMBIENTAIS DO LOCAL DE TRABALHO	Av. Luciano Guidotti, 1446 – Jd. Caxambu				
MÁQUINAS E EQUIPAMENTOS UTILIZADOS	Escadas, enxada, rastelo, pá, vassoura, rodo e demais ferramentas necessárias para limpeza e manutenção da Central de Trânsito.				

AVALIAÇÃO DOS RISCOS – ANÁLISE 05										
Risco	Agente	Fonte Geradora	Cons. (C)	Prob. (P)	RISCO (C x P)	Trajetória	Possíveis Danos	Tempo de Exposição	Metodologia	Conc./Nível de Ação/L.T.
Físico	F7 – Radiações não ionizantes	Sol	3	1	3 - Baixo	Irradiação Solar	Queimaduras	Eventual	Qualitativa	NA
Químico	Ausente	NA	NA	NA	NA	NA	NA	NA	NA	NA
Biológico	Ausente	NA	NA	NA	NA	NA	NA	NA	NA	NA
Ergonômico	E 1.3 – Levantamento e Transporte Manual de Peso	Transporte manual de materiais diversos	2	2	4 - Médio	Contato	Problemas posturais	Eventual	Qualitativa	NA
	E 1.4 – Exigência de Postura Inadequada	Atividades de manutenção de pontos de ônibus	1	1	1 - Baixo	Contato	Problemas posturais	Intermitente	Qualitativa	NA
	E 1.5 – Outros Esforço Físico Leve	Trabalho em pé por períodos prolongados	2	1	2 - Baixo	Contato	Problemas posturais	Intermitente	Qualitativa	NA

De acidente / Mecânico	M1 – Trabalho em Altura	Queda de altura superior a 2 metros	3	1	3 - Baixo	Contato	Fraturas, escoriações	Eventual	Qualitativa	NA
	M 7 – Máquinas e equipamentos sem proteção	Máquinas e equipamentos	2	2	4 - Médio	Contato	Lesões e escoriações	Intermitente	Qualitativa	NA
	M 15 – Outras situações de risco (Queda de mesmo nível)	Escorregões, tropeços e desequilíbrios durante a movimentação	1	1	1 - Baixo	Contato	Lesões e escoriações	Eventual	Qualitativa	NA

MEDIDAS DE CONTROLE		
COLETIVAS (EPC)	ADMINISTRATIVAS	INDIVIDUAIS (EPI)
<ul style="list-style-type: none"> Medidas de proteção contra incêndios definidas para o Grupo/Divisão da(s) edificação(ões), de acordo com Decreto 56.819/2011 e atendimento às Instruções Técnicas elaboradas pelo CBPMESP. Sistema de ventilação local exaustora; 	<ul style="list-style-type: none"> Ordem de Serviço; Capacitação inicial e continuada sobre uso de EPI, orientação postural, proteção contra incêndio; Mobiliário adequado; Pausas intercaladas para recuperação durante a jornada laboral; Treinamento em NR-35; Ginástica laboral. 	<ul style="list-style-type: none"> Calçado de segurança com biqueira de PVC; Capa de chuva; Avental de PVC; Luvas de látex ou nitrílicas; Luvas de raspa; Óculos de segurança incolor; Óculos de segurança fumê com proteção contra raios solares e ultravioleta (UV); Protetor auricular tipo plug (Silicone ou Copolímero); Respirador PFF2 / VO; Bloqueador solar. <p>Se realizar atividade em altura superior a 2 metros:</p> <ul style="list-style-type: none"> Cinto de segurança tipo paraquedista com 3 pontos de ancoragem; Talabarte "Y" duplo com 3 conectores e absorvedor de energia; Trava-quedas em aço inox guiado em linha flexível

Se realizar atividade em altura superior a 2 metros:

- Andaime, Plataformas de Trabalho Aéreo (PTA);
- Linha de vida.

Observações:
- Para Avaliação Qualitativa foi utilizada metodologia proposta no texto base do PPRA (Matriz de Avaliação de Risco).
- NA – Não se aplica.

GHE	-	ANÁLISE	06	FUNÇÃO	Vigia
POPULAÇÃO EXPOSTA			01	ÁREA DE ATUAÇÃO	SEMUTTRAN



6 RECOMENDAÇÕES GERAIS

Reconheça suas limitações:

- a) Não realizar um trabalho para o qual você não está qualificado;
- b) A falta de conhecimentos e o "jeitinho" podem provocar acidentes;
- c) Seu corpo também tem limitações, ele só pode alcançar até uma determinada altura e levantar um determinado peso;
- d) Andar e não correr nos locais de trabalho;
- e) Não gesticular com faca ou outro objeto perfurocortante nas mãos;
- f) Leia os manuais antes de operar alguma máquina.

Use ferramentas apropriadas:

- a) Cada ferramenta tem limitações e um propósito específico de utilização;
- b) Não faça reparos ou manutenção em máquinas e ou equipamentos ligados;
- c) Antes do início das atividades, verifique as condições das máquinas e equipamentos;
- d) Comunique à chefia imediata todas as condições inseguras, que ofereçam riscos de acidentes.

Use o método planejado para desempenhar suas funções:

Siga os regulamentos, os procedimentos, as sinalizações e as instruções recomendadas, pois foram idealizadas para sua segurança.

Use bom senso e moderação:

- a) Não confundir eficácia e pressa;
- b) Um ritmo consistente e progressivo permitirá atingir os objetivos a médio e longo prazo;
- c) Durante a jornada de trabalho, para sua segurança e a de todos, é proibido o uso de adornos;
- d) Não fazer brincadeiras nos locais de trabalho capazes de provocar acidentes;
- e) É proibido o uso de bebidas alcoólicas ou drogas alteradoras do comportamento durante a jornada de trabalho.

Em caso de incêndio:

- a) desligar máquinas e aparelhos elétricos, quando a operação do desligamento não envolver riscos adicionais;
- b) usar o extintor de incêndio apropriado;
- c) acionar o sistema de alarme (quando houver);
- d) avisar a chefia imediata;
- e) abandonar o local de forma rápida e segura;
- f) chamar imediatamente o Corpo de Bombeiros (193).

Piracicaba, 11 de fevereiro de 2019

Dr. Rubens Cenci Motta

Felipe Fischer Igreja

Coordenador Geral do SESMT

Eng. Segurança do Trabalho
Coordenador do PPRA

Ciência do conteúdo apresentado no documento

Dra. Graziela Maluf Orlandi

Fernando Luiz da Silva Júnior

Médica do Trabalho
Coordenadora do PCMSO

Eng. Segurança do Trabalho

ANEXOS

Anexo I – Equipamento de Proteção Individual – EPI

Anexo II – Modelo de Ficha de Controle de EPI

ANEXO I – Equipamento de Proteção Individual - EPI

Segundo a NR-06:

É de responsabilidade do Empregador: a) adquirir o adequado ao risco de cada atividade; b) exigir seu uso; c) fornecer ao trabalhador somente o aprovado pelo órgão nacional competente em matéria de segurança e saúde no trabalho; d) orientar e treinar o trabalhador sobre o uso adequado, guarda e conservação; e) substituir imediatamente, quando danificado ou extraviado; f) responsabilizar-se pela higienização e manutenção periódica; g) comunicar ao MTE qualquer irregularidade observada, h) registrar o seu fornecimento ao trabalhador, podendo ser adotados livros, fichas ou sistema eletrônico.

E é de responsabilidade do trabalhador: a) usar, utilizando-o apenas para a finalidade a que se destina; b) responsabilizar-se pela guarda e conservação; c) comunicar ao empregador qualquer alteração que o torne impróprio para uso; d) cumprir as determinações do empregador sobre o uso adequado.

A utilização de EPI's, de acordo ao prescrito no item 15.4 e 15.4.1 da NR-15 da Portaria 3214/78 e art. 191, seção IX da CLT, neutraliza o agente insalubre existente.

ANEXO II – Modelo de Ficha de Controle de EPI



FICHA DE CONTROLE DE EPI

Nº Funcional:	Nome:	Função:
Data Admissão:	Sector:	Secretaria:
Local de Trabalho:		
Calça / Saia nº	Camisa / Camiseta nº	Calçado de Segurança nº

TERMO DE RESPONSABILIDADE

Recebi da PREFEITURA MUNICIPAL DE PIRACICABA – SECRETARIA MUNICIPAL DE _____, os Equipamentos de Proteção Individual, necessários para a execução de minhas atividades profissionais, que me são entregues gratuitamente, conforme determina a legislação no Art. 186 da CLT.
Declaro que recebi o treinamento para o uso correto e adequado dos EPI's, e estou ciente das minhas responsabilidades em guardar, conservar e utilizar para a finalidade que se destina. Comunicar ao empregador qualquer alteração do EPI que o torne impróprio para o uso, Conforme determina a Norma Regulamentadora – NR6 da Portaria 3.214/78 e Lei nº 1972/72 - Estatuto dos Funcionários Públicos do Município de Piracicaba/SP.
Comprometo-me em devolver os equipamentos de proteção individual e uniformes nos períodos normais de troca, ou quando na dispensa de minhas atividades profissionais, e não fazendo a devolução dos mesmos é de minha responsabilidade ressarcir a empresa.

Piracicaba, _____ de _____ de 20____. Assinatura do Servidor: _____

DATA DA ENTREGA	QDADE	DESCRIÇÃO DO MATERIAL	DATA DA DEVOLUÇÃO	Nº CA	MARCA	ASSINATURA DO SERVIDOR

Prefeitura do Município de Piracicaba
PROGRAMA DE PREVENÇÃO DE RISCOS AMBIENTAIS – PPRA

SEMUTTRAN SECRETARIA MUNICIPAL DE TRÂNSITO E TRANSPORTES

CENTRO CÍVICO

2019 / 2020

1 IDENTIFICAÇÃO DA PREFEITURA DO MUNICÍPIO DE PIRACICABA E CENTRO CÍVICO

PREFEITURA DO MUNICÍPIO DE PIRACICABA	
Razão Social: PREFEITURA DO MUNICÍPIO DE PIRACICABA	
CNPJ: 46.341.038/0001-29	
Atividade: Administração Pública em Geral	Nº de servidores: 7.308
Grau de Risco: 01	CNAE: 84.11-6
Endereço: Rua Capitão Antônio Corrêa Barbosa, 2233	Bairro: Chácara Nazareth
CEP: 13400-900	Telefone: 3403-1000
Município: Piracicaba	Estado: São Paulo
SEMUTTRAN - CENTRO CÍVICO	
Atividade: Administração pública em geral	
Grau de Risco considerado no Centro Cívico: 01	
Endereço: Rua Capitão Antônio Corrêa Barbosa, 2233	Bairro: Chácara Nazareth
CEP: 13.400-900	Telefone: (19) 3403-1000
Município: Piracicaba	Estado: São Paulo
Empreendimento: Centro Cívico	
Nº de servidores na SEMUTTRAN: 130	
Nº de servidores no Centro Cívico: 13	
Horário de Funcionamento da Unidade:	Segunda a sexta-feira (08h30min às 16h30min)

2 DESCRIÇÃO DO LOCAL E SETORES DE TRABALHO

2.1 CENTRO CÍVICO

2.1.1 Dados gerais da edificação

Estrutura construída em concreto, laterais predominantes em alvenaria e esquadrias de metal com vidro, divisórias do tipo naval, cobertura em laje, piso predominante do tipo granilite, iluminação natural (sol) e artificial (lâmpadas fluorescentes), ventilação natural (portas, janelas) e artificial (Ventiladores).

Dados complementares:

- Nº de pavimentos: 14 pavimentos.
- Área construída aproximada (m2): *
- Área total aproximada do Centro Cívico (m2): *
- Altura do pé direito (m): 3,5;
- Altura da edificação (m): *

*Em processo de checagem.

Observação:

Os dados complementares relativos à edificação levantados e estimados pelo SESMT não substituem a correta análise técnica da planta do local por profissional habilitado desta Secretaria, para fins de obtenção dos parâmetros exatos.

2.1.2 Identificação dos Setores

A edificação possui os seguintes setores, construídas de acordo com a descrição oferecida no item 2.1.1 anteriormente:

JUNTA ADMINISTRATIVA DE RECURSOS DE INFRAÇÕES – Térreo 2

- Área administrativa

Atendimento ao público

DIVISÃO DE TRÂNSITO E SINALIZAÇÃO – 2º andar

- Sala de monitoramento semaforico;

DIVISÃO DE MULTAS – 6º andar

- Área administrativa;

- Arquivo;

- Copa;

- Sala de reuniões;



3 GHE - GRUPO HOMOGÊNEO DE EXPOSIÇÃO X QUADRO FUNCIONAL – CENTRO CÍVICO

FUNÇÃO ATUAL	QUANTIDADE DE SERVIDORES NA FUNÇÃO ATUAL	GHE (Função Atual)	ANÁLISE (Função Atual)
Auxiliar Administrativo	03	1	1
Chefe de Divisão	01		
Escriturário	04		
Operador de Microcomputador	01		
Agente de Operações de Trânsito e Transportes – Monitoramento por Câmeras	04	-	2

4 AVALIAÇÃO E RECONHECIMENTO DOS RISCOS AMBIENTAIS

GHE	01	ANÁLISE	01	FUNÇÃO	Auxiliar Administrativo
POPULAÇÃO EXPOSTA		03		ÁREA DE ATUAÇÃO	SEMUTTRAN
DESCRIÇÃO DAS ATIVIDADES	Executa tarefas simples de pouca complexidade, nas diversas unidades administrativas, como datilografia registro, controle e arquivo de documentos, correspondências internas e externas preenchimento de guias, notificações, formulários e fichas para atender às rotinas administrativas. Recebe documentos diversos, controles de tramitação, atende chamadas telefônicas, anotando ou enviando recados, dados de rotina. Recebe, faz e organiza arquivo. Requisição de material de escritório necessário para o trabalho. Executa outras tarefas correlatas pelo superior imediato.				
LOCALIZAÇÃO E CONDIÇÕES AMBIENTAIS DO LOCAL DE TRABALHO	Rua Capitão Antônio Corrêa Barbosa, 2233, 6º andar. ✓ Divisão de Multas.				
MÁQUINAS E EQUIPAMENTOS UTILIZADOS	Computadores, impressoras, calculadoras, digitalizadores (scanner), projetores (datashow) e telefone.				

GHE	01	ANÁLISE	01	FUNÇÃO	Chefe de Divisão
POPULAÇÃO EXPOSTA		01		ÁREA DE ATUAÇÃO	SEMUTTRAN
DESCRIÇÃO DAS ATIVIDADES	Planejar, coordenar e promover a execução de atividades de controle das multas impetradas pela SEMUTTRAN, executar serviços gerais de escritório, como a classificação de documentos e correspondências, transcrição de dados, lançamentos, prestação de informação, atendimento ao público, arquivo, organizar e manter arquivos do controle de férias, cumprimento de todas as necessidades administrativas, atender telefone, receber fax, redigir memorandos, circulares, relatórios simples, ofícios, observando os padrões para assegurar o funcionamento do sistema de comunicação administrativa. Executar outras tarefas correlatas determinadas pelo superior imediato.				
LOCALIZAÇÃO E CONDIÇÕES AMBIENTAIS DO LOCAL DE TRABALHO	Rua Capitão Antônio Corrêa Barbosa, 2233, 6º andar. ✓ Divisão de Multas;				
MÁQUINAS E EQUIPAMENTOS UTILIZADOS	Computadores, impressoras, calculadoras, digitalizadores (scanner), projetores (datashow) e telefone.				

GHE	01	ANÁLISE	01	FUNÇÃO	Escriturário
POPULAÇÃO EXPOSTA		04		ÁREA DE ATUAÇÃO	SEMUTTRAN

DESCRIÇÃO DAS ATIVIDADES	Executar serviços gerais de escritório das diversas unidades administrativas, como a classificação de documentos e correspondências, transcrição de dados, lançamentos, prestação de informação, atendimento ao público, arquivo, organizar e manter arquivos do controle de férias, cumprimento de todas as necessidades administrativas, atender telefone, efetuar telefonemas relativos ao serviço executado, receber fax, redigir memorandos, circulares, relatórios simples, ofícios, observando os padrões para assegurar o funcionamento do sistema de comunicação administrativa. Executar outras tarefas correlatas determinadas pelo superior imediato.				
LOCALIZAÇÃO E CONDIÇÕES AMBIENTAIS DO LOCAL DE TRABALHO	Rua Capitão Antônio Corrêa Barbosa, 2233, 6º andar. ✓ Divisão de Multas; ✓ Divisão de Trânsito e Sinalização.				
MÁQUINAS E EQUIPAMENTOS UTILIZADOS	Computadores, impressoras, calculadoras, digitalizadores (scanner), projetores (datashow) e telefone.				

GHE	01	ANÁLISE	01	FUNÇÃO	Operador de Microcomputador
POPULAÇÃO EXPOSTA		01		ÁREA DE ATUAÇÃO	SEMUTTRAN
DESCRIÇÃO DAS ATIVIDADES	Analisar os programas, prevê e escolhe os recursos necessários ao processamento: terminais, impressoras, unidades de disco e outros. Seleciona e coloca em funcionamento programas básicos e aplicativos, de acordo com a programação. Digita dados de entrada, observando os programas em execução, detectando problemas ou falhas na execução das tarefas e providenciando soluções. Mantém cópias de segurança dos sistemas e informações existentes. Emite relatórios, enviando-os às unidades administrativas, de acordo com as normas preestabelecidas. Responsável pela conservação e manutenção recomendadas pelos fabricantes dos equipamentos. Executar outras atribuições afins.				
LOCALIZAÇÃO E CONDIÇÕES AMBIENTAIS DO LOCAL DE TRABALHO	Rua Capitão Antônio Corrêa Barbosa, 2233, 6º andar. ✓ Divisão de Multas;				
MÁQUINAS E EQUIPAMENTOS UTILIZADOS	Computadores, impressoras, calculadoras, digitalizadores (scanner), projetores (datashow) e telefone.				

AVALIAÇÃO DOS RISCOS – GHE 01										
Risco	Agente	Fonte Geradora	Cons. (C)	Prob. (P)	RISCO (C x P)	Trajetória	Possíveis Danos	Tempo de Exposição	Metodologia	Concentração/Nível de Ação/L.T.
Físico	Ausente	NA	NA	NA	NA	NA	NA	NA	NA	NA
Químico	Ausente	NA	NA	NA	NA	NA	NA	NA	NA	NA
Biológico	Ausente	NA	NA	NA	NA	NA	NA	NA	NA	NA

Ergonômico	E 1.4 – Exigência de Postura Inadequada	Mobiliário (Posto de Trabalho)	1	1	1 - Baixo	Contato	Problemas posturais	Intermitente	Qualitativa	NA
	E 1.5 – Outros Esforço Físico Leve	Trabalho em pé para atendimento ao usuário	1	1	1 - Baixo	Contato	Problemas posturais	Eventual	Qualitativa	NA
	M 15 – Outras situações de risco (Queda de mesmo nível)	Escorregões, tropeços e desequilíbrios durante a movimentação	1	1	1 - Baixo	Contato	Lesões e escoriações	Eventual	Qualitativa	NA
MEDIDAS DE CONTROLE										
COLETIVAS (EPC)						ADMINISTRATIVAS			INDIVIDUAIS (EPI)	
<ul style="list-style-type: none"> Medidas de proteção contra incêndios definidas para o Grupo/Divisão da(s) edificação(ões), de acordo com Decreto 56.819/2011 e atendimento às Instruções Técnicas elaboradas pelo CBPMESP. 						<ul style="list-style-type: none"> Ordem de Serviço; Capacitação inicial e continuada sobre orientação postural e proteção contra incêndios; Mobiliário adequado; Pausas intercaladas para recuperação durante a jornada laboral; Ginástica laboral. 			Não aplicável.	
Observações: - Avaliação dos Riscos realizada para os cargos pertencentes ao GHE-01, que realizam suas atividades exclusivamente em áreas administrativas da PMP. - Para Avaliação Qualitativa foi utilizada metodologia proposta no texto base do PPRA (Matriz de Avaliação de Risco). - NA – Não se Aplica.										

GHE	-	ANÁLISE	02	FUNÇÃO	Agente de Operação de Trânsito - Monitoramento por Câmeras
POPULAÇÃO EXPOSTA		04		ÁREA DE ATUAÇÃO	SEMUTTRAN
DESCRIÇÃO DAS ATIVIDADES	Monitoramento à distância de trânsito por meio de câmeras instaladas em pontos diversos do município de Piracicaba.				
LOCALIZAÇÃO E CONDIÇÕES AMBIENTAIS DO LOCAL DE TRABALHO	Rua Capitão Antônio Corrêa Barbosa, 2233, 6º andar. ✓ Divisão de Trânsito e Sinalização.				
MÁQUINAS E EQUIPAMENTOS UTILIZADOS	Monitores de vídeo, computadores, impressoras, calculadoras, digitalizadores (scanner), projetores (datashow) e telefone.				

AVALIAÇÃO DOS RISCOS – ANÁLISE 02										
Risco	Agente	Fonte Geradora	Cons. (C)	Prob. (P)	RISCO (C x P)	Trajetória	Possíveis Danos	Tempo de Exposição	Metodologia	Concentração/Nível de Ação/L.T.
Físico	Ausente	NA	NA	NA	NA	NA	NA	NA	NA	NA
Químico	Ausente	NA	NA	NA	NA	NA	NA	NA	NA	NA
Biológico	Ausente	NA	NA	NA	NA	NA	NA	NA	NA	NA
Ergonômico	E 1.4 – Exigência de Postura Inadequada	Mobiliário (Posto de Trabalho)	1	1	1 - Baixo	Contato	Problemas posturais	Intermitente	Qualitativa	NA
	E 2.1 – Trabalho em Turno e Noturno	Escada de trabalho	2	1	2 – Baixo	Relacional	Risco de adocescimento, alterações no sono	Permanente	Qualitativa	NA
De acidente / Mecânico	M 15 – Outras situações de risco (Queda de mesmo nível)	Escorregões, tropeços e desequilíbrios durante a movimentação	1	1	1 - Baixo	Contato	Lesões e escoriações	Eventual	Qualitativa	NA
MEDIDAS DE CONTROLE										
COLETIVAS (EPC)						ADMINISTRATIVAS			INDIVIDUAIS (EPI)	
<ul style="list-style-type: none"> Medidas de proteção contra incêndios definidas para o Grupo/Divisão da(s) edificação(ões), de acordo com Decreto 56.819/2011 e atendimento às Instruções Técnicas elaboradas pelo CBPMESP. 						<ul style="list-style-type: none"> Ordem de Serviço; Capacitação inicial e continuada sobre orientação postural e proteção contra incêndios; Mobiliário adequado; Pausas intercaladas para recuperação durante a jornada laboral; Ginástica laboral. 			Não aplicável.	
Observações: - Avaliação dos Riscos realizada para os cargos pertencentes ao GHE-01, que realizam suas atividades exclusivamente em áreas administrativas da PMP. - Para Avaliação Qualitativa foi utilizada metodologia proposta no texto base do PPRA (Matriz de Avaliação de Risco). - NA – Não se Aplica.										

5 CRONOGRAMA

AÇÕES DO PROGRAMA	GHE/ANÁLISE	RESPONSÁVEL	MESES													
			1	2	3	4	5	6	7	8	9	10	11	12		
Divulgação do PPRA	Todos	Secretaria/Divisão/Depto	X													
Capacitação inicial e continuada sobre: uso de EPI**, orientação postural e orientação básica de proteção contra incêndios*	Todos	SESMT/SEMUTTRAN	X	X	X	X	X	X	X	X	X	X	X	X	X	X
Avaliações Ambientais	Todos	SESMT					X									X
Fornecer EPI's indicados a cada função**	-	SEMUTTRAN **														**
Registrar e controlar a entrega de EPI**	-	SEMUTTRAN **														**
Monitorar e fiscalizar o uso de EPI**	-	SEMUTTRAN **														**
Análise anual do PPRA	Todos	SESMT														X
Revisão do cronograma do PPRA	Todos	SESMT														X
OBSERVAÇÕES:			* Os treinamentos devem ser organizados em conjunto entre a SEMUTTRAN com assessoria técnica do SESMT													
			** O fornecimento, registro e controle dos EPI's devem seguir orientação disponibilizada à chefia imediata nos locais de trabalho, se o caso da utilização de EPI para a função.													

6 RECOMENDAÇÕES GERAIS

Reconheça suas limitações:

- Não realizar um trabalho para o qual você não está qualificado;
- A falta de conhecimentos e o "jeitinho" podem provocar acidentes;
- Seu corpo também tem limitações, ele só pode alcançar até uma determinada altura e levantar um determinado peso;
- Andar e não correr nos locais de trabalho;
- Não gesticular com faca ou outro objeto perfurocortante nas mãos;
- Leia os manuais antes de operar alguma máquina.

Use ferramentas apropriadas:

- Cada ferramenta tem limitações e um propósito específico de utilização;
- Não faça reparos ou manutenção em máquinas e ou equipamentos ligados;
- Antes do início das atividades, verifique as condições das máquinas e equipamentos;
- Comunique à chefia imediata todas as condições inseguras, que ofereçam riscos de acidentes.

Use o método planejado para desempenhar suas funções:

Siga os regulamentos, os procedimentos, as sinalizações e as instruções recomendadas, pois foram idealizadas para sua segurança.

Use bom senso e moderação:

- Não confundir eficácia e pressa;
- Um ritmo consistente e progressivo permitirá atingir os objetivos a médio e longo prazo;
- Durante a jornada de trabalho, para sua segurança e a de todos, é proibido o uso de adornos;
- Não fazer brincadeiras nos locais de trabalho capazes de provocar acidentes;
- É proibido o uso de bebidas alcoólicas ou drogas alteradoras do comportamento durante a jornada de trabalho.

Em caso de incêndio:

- desligar máquinas e aparelhos elétricos, quando a operação do desligamento não envolver riscos adicionais;
- usar o extintor de incêndio apropriado;
- acionar o sistema de alarme (quando houver);
- avisar a chefia imediata;
- abandonar o local de forma rápida e segura;
- chamar imediatamente o Corpo de Bombeiros (193).

Piracicaba, 11 de fevereiro de 2.019

Dr. Rubens Cenci Motta

Coordenador Geral do SESMT

Felipe Fischer Igreja

Eng. Segurança do Trabalho
Coordenador do PPRA

Ciência do conteúdo apresentado no documento

Dra. Graziela Maluf Orlandi

Médica do Trabalho
Coordenadora do PCMSO

Fernando Luiz da Silva Júnior

Eng. Segurança do Trabalho



Ergonômico	E 1.2 – Esforço Físico Intenso	Trabalho em pé	2	2	4 – Médio	Contato	Problemas posturais	Eventual	Qualitativa	NA
	E 1.3 – Levantamento e Transporte Manual de Peso	Transporte manual de sacos de cimento, cal, areia, etc.	2	2	4 – Médio	Contato	Problemas Posturais	Eventual	Qualitativa	NA
	E 1.4 – Exigência de postura inadequada	Condições de acesso ao local de realização das atividades	1	1	1 - Baixo	Contato	Problemas Posturais	Eventual	Qualitativa	NA
De acidente / Mecânico	M1 – Queda de altura	Atividade em altura superior a 2 metros	3	1	3 – Baixo	Contato	Quedas	Eventual	Qualitativa	NA
	M 15 – Outras situações de risco (Queda de mesmo nível)	Escorregões, tropeços e desequilíbrios durante a movimentação	1	2	2 - Baixo	Contato	Lesões e escoriações	Intermitente	Qualitativa	NA

MEDIDAS DE CONTROLE	
COLETIVAS (EPC)	INDIVIDUAIS (EPI)
<ul style="list-style-type: none"> Medidas de proteção contra incêndios definidas para o Grupo/Divisão da(s) edificação(ões), de acordo com Decreto 56.819/2011 e atendimento às Instruções Técnicas elaboradas pelo CBPMESP. <p>Se realizar atividades em altura superior a 2 metros:</p> <ul style="list-style-type: none"> Andaime, escada, plataforma de trabalho aéreo (PTA); Linha de vida. 	<ul style="list-style-type: none"> Capacete de segurança; Calçado de segurança com biqueira; Óculos de segurança incolor; Óculos de segurança fumê; Protetor auricular tipo plug (Silicone ou Copolimero); Luvas de vaqueta; Luvas de raspa; Respirador semi-facial PFF1 (Sem manutenção e com válvula); Touca árabe; Bloqueador solar. <p>Se realizar atividade em altura superior a 2 metros:</p> <ul style="list-style-type: none"> Cinto de segurança tipo paraquedista com 3 pontos de ancoragem; Talabarte "Y" duplo com 3 conectores e absorvedor de energia; Trava-quadras em aço inox guiado em linha flexível.

Observações:
 - Para Avaliação Qualitativa foi utilizada metodologia proposta no texto base do PPRA (Matriz de Avaliação de Risco).
 - NA – Não se Aplica.
 - A indicação de EPC e EPI para funções em que existe a probabilidade de realização de trabalhos eventuais em altura, fica condicionada à aptidão do servidor para exercer tal função, cancelada por médico do trabalho e consequente emissão de ASO, assim como atendimento e realização de curso de NR-35.

GHE	ANÁLISE	02	03	FUNÇÃO	Serviços Gerais
POPULAÇÃO EXPOSTA				ÁREA DE ATUAÇÃO	SEMUTTRAN
DESCRIÇÃO DAS ATIVIDADES	Executar tarefas simples e de pouca complexidade, nas diversas unidades administrativas, auxiliar nos serviços de manutenção dos pontos de ônibus do município, vigilância, segurança e recepção, assegurar a ordem do prédio e a segurança do local e das pessoas que estão em trânsito e/ou trabalhando no ambiente.				
LOCALIZAÇÃO E CONDIÇÕES AMBIENTAIS DO LOCAL DE TRABALHO	Rua Alidor Pecorari, 26 – CIET.				
MÁQUINAS E EQUIPAMENTOS UTILIZADOS	Escadas, enxada, rastelo, pá, vassoura, rodo e demais ferramentas necessárias para limpeza e manutenção do CIET.				

AVALIAÇÃO DOS RISCOS – ANÁLISE 03										
Risco	Agente	Fonte Geradora	Cons. (C)	Prob. (P)	RISCO (C x P)	Trajetória	Possíveis Danos	Tempo de Exposição	Metodologia	Concentração/Nível de Ação/L.T.
Físico	F7 – Radiações não ionizantes	Sol	3	1	3 – Baixo	Irradiação solar	Queimaduras	Eventual	Qualitativa	NA
Químico	Ausente	NA	NA	NA	NA	NA	NA	NA	NA	NA
Biológico	Ausente	NA	NA	NA	NA	NA	NA	NA	NA	NA
Ergonômico	E 1.4 – Exigência de Postura Inadequada	Mobiliário (Posto de Trabalho)	1	1	1 - Baixo	Contato	Problemas posturais	Intermitente	Qualitativa	NA
	E 1.5 – Outros Esforço Físico Leve	Trabalho em pé para atendimento ao usuário	1	1	1 - Baixo	Contato	Problemas posturais	Intermitente	Qualitativa	NA
De acidente / Mecânico	M1 – Queda de altura	Atividade em altura superior a 2 metros	3	1	3 – Baixo	Contato	Quedas	Eventual	Qualitativa	NA
	M 15 – Outras situações de risco	Escorregões, tropeços e desequilíbrios	1	1	1 - Baixo	Contato	Lesões e escoriações	Eventual	Qualitativa	NA

7 RECOMENDAÇÕES GERAIS

Reconheça suas limitações:

- Não realizar um trabalho para o qual você não está qualificado;
- A falta de conhecimentos e o "jeitinho" podem provocar acidentes;
- Seu corpo também tem limitações, ele só pode alcançar até uma determinada altura e levantar um determinado peso;
- Andar e não correr nos locais de trabalho;
- Não gesticular com faca ou outro objeto perfurocortante nas mãos;
- Leia os manuais antes de operar alguma máquina.

Use ferramentas apropriadas:

- Cada ferramenta tem limitações e um propósito específico de utilização;
- Não faça reparos ou manutenção em máquinas e ou equipamentos ligados;
- Antes do início das atividades, verifique as condições das máquinas e equipamentos;
- Comunique à chefia imediata todas as condições inseguras, que ofereçam riscos de acidentes.

Use o método planejado para desempenhar suas funções:

Siga os regulamentos, os procedimentos, as sinalizações e as instruções recomendadas, pois foram idealizadas para sua segurança.

Use bom senso e moderação:

- Não confundir eficácia e pressa;
- Um ritmo consistente e progressivo permitirá atingir os objetivos a médio e longo prazo;
- Durante a jornada de trabalho, para sua segurança e a de todos, é proibido o uso de adornos;
- Não fazer brincadeiras nos locais de trabalho capazes de provocar acidentes;
- É proibido o uso de bebidas alcoólicas ou drogas alteradoras do comportamento durante a jornada de trabalho.

Em caso de incêndio:

- desligar máquinas e aparelhos elétricos, quando a operação do desligamento não envolver riscos adicionais;
- usar o extintor de incêndio apropriado;
- acionar o sistema de alarme (quando houver);
- avisar a chefia imediata;
- abandonar o local de forma rápida e segura;
- chamar imediatamente o Corpo de Bombeiros (193).

Piracicaba, 11 de fevereiro de 2.019.

Dr. Rubens Cenci Motta
 Coordenador Geral do SESMT

Felipe Fischer Igreja
 Eng. Segurança do Trabalho
 Coordenador do PPRA

Ciência do conteúdo apresentado no documento

Dra. Graziela Maluf Orlandi
 Médica do Trabalho
 Coordenadora do PCMSO

Fernando Luiz da Silva Júnior
 Eng. Segurança do Trabalho

ANEXOS

Anexo I – Equipamento de Proteção Individual – EPI

Anexo II – Modelo de Ficha de Controle de EPI

ANEXO I – Equipamento de Proteção Individual - EPI

Segundo a NR-06:

É de responsabilidade do Empregador: a) adquirir o adequado ao risco de cada atividade; b) exigir seu uso; c) fornecer ao trabalhador somente o aprovado pelo órgão nacional competente em matéria de segurança e saúde no trabalho; d) orientar e treinar o trabalhador sobre o uso adequado, guarda e conservação; e) substituir imediatamente, quando danificado ou extraviado; f) responsabilizar-se pela higienização e manutenção periódica; g) comunicar ao MTE qualquer irregularidade observada, h) registrar o seu fornecimento ao trabalhador, podendo ser adotados livros, fichas ou sistema eletrônico.

E é de responsabilidade do trabalhador: a) usar, utilizando-o apenas para a finalidade a que se destina; b) responsabilizar-se pela guarda e conservação; c) comunicar ao empregador qualquer alteração que o torne impróprio para uso; d) cumprir as determinações do empregador sobre o uso adequado.

A utilização de EPI's, de acordo ao prescrito no item 15.4 e 15.4.1 da NR-15 da Portaria 3214/78 e art. 191, seção IX da CLT, neutraliza o agente insalubre existente.

ANEXO II – Modelo de Ficha de Controle de EPI

FICHA DE CONTROLE DE EPI		
Nº Funcional:	Nome:	Função:
Data Admissão:	Sector:	Secretaria:
Local de Trabalho:		
Calça / Sola nº	Camisa / Camiseta nº	Calçado de Segurança nº

TERMO DE RESPONSABILIDADE

Recebi da PREFEITURA MUNICIPAL DE PIRACICABA – SECRETARIA MUNICIPAL DE SEMUTTRAN, os Equipamentos de Proteção Individual, necessários para a execução de minhas atividades profissionais, que me são entregues gratuitamente, conforme determina a legislação no Art. 166 da CLT. Declaro que recebi o treinamento para o uso correto e adequado dos EPI's, e estou ciente das minhas responsabilidades em guardar, conservar e utilizar para a finalidade que se destina. Comunicar ao empregador qualquer alteração do EPI que o torne impróprio para o uso, Conforme determina a Norma Regulamentadora – NR6 da Portaria 3.214/78 e Lei nº 1973/72 - Estatuto dos Funcionários Públicos do Município de Piracicaba/SP. Comprometo-me em devolver os equipamentos de proteção individual e uniformes nos períodos normais de troca, ou quando na dispensa de minhas atividades profissionais, e não fazendo a devolução dos mesmos é de minha responsabilidade ressarcir a empresa.

Piracicaba, _____ de _____ de 20____ Assinatura do Servidor: _____

DATA DA ENTREGA	QDADE	DESCRIÇÃO DO MATERIAL	DATA DA DEVOLUÇÃO	Nº C.A	MARCA	ASSINATURA DO SERVIDOR

Prefeitura do Município de Piracicaba
 PROGRAMA DE PREVENÇÃO DE RISCOS AMBIENTAIS – PPRA

SEMUTTRAN
SECRETARIA MUNICIPAL DE TRÂNSITO E TRANSPORTES

TERMINAL CENTRAL

2019 / 2020

1 IDENTIFICAÇÃO DA PREFEITURA DO MUNICÍPIO DE PIRACICABA E TERMINAL CENTRAL

PREFEITURA DO MUNICÍPIO DE PIRACICABA	
Razão Social: PREFEITURA DO MUNICÍPIO DE PIRACICABA	
CNPJ: 46.341.038/0001-29	
Atividade: Administração Pública em Geral	Nº de servidores: 7.308
Grau de Risco: 01	CNAE: 84.11-6
Endereço: Rua Capitão Antônio Corrêa Barbosa, 2233	Bairro: Chácara Nazareth
CEP: 13400-900	Telefone: 3403-1000
Município: Piracicaba	Estado: São Paulo
TERMINAL CENTRAL	
Atividade: Administração pública em geral	
Grau de Risco considerado no Terminal Central: 01	
Endereço: Avenida Armando Salles de Oliveira, 2001	Bairro: Centro
CEP: 13.400-005	Telefone: (19) 3417-1600
Município: Piracicaba	Estado: São Paulo
Empreendimento: Centro Infantil Para Educação de Trânsito	
Nº de servidores na SEMUTTRAN: 130	
Nº de servidores no Terminal Central: 27	
Horário de Funcionamento da Unidade:	Diariamente (04h50min às 00h10min)



2 DESCRIÇÃO DO LOCAL E SETORES DE TRABALHO

2.1 TERMINAL CENTRAL

2.1.1 Dados gerais da edificação

Estrutura construída em concreto, laterais predominantes em alvenaria, cobertura metálica e telhas de barro, piso predominantemente em granilite, concreto e/ou cerâmico, artificial (lâmpadas fluorescentes), ventilação natural (portas, janelas) e artificial (ventiladores) e controle de temperatura (ar-condicionado).

Dados complementares:

- Nº de pavimentos: 2 pavimentos.
- Área construída aproximada (m2): *
- Área total aproximada do Terminal Central (m2): *
- Altura do pé direito (m): 5,0;
- Altura da edificação (m): 10,0.

*Em processo de checagem.

Observação:

Os dados complementares relativos à edificação levantados e estimados pelo SESMT não substituem a correta análise técnica da planta do local por profissional habilitado desta Secretaria, para fins de obtenção dos parâmetros exatos.

2.1.2 Identificação dos Setores

A edificação possui os seguintes setores, construídas de acordo com a descrição oferecida no item 2.1.1 anteriormente:

PISO TÉRREO

- Almoarifado
- Copa
- Depósitos de materiais de limpeza
- Salas administrativas
 - Divisão Administrativa TCI
 - Recepção
 - Setor de Administração de materiais e serviços
 - Setor Pessoal
- Sanitários

PISO SUPERIOR

- Copa
- Salas administrativas
 - Centro de Processamento de Dados (CPD)
 - Salas administrativas diversas
 - Sala da Chefia do Setor
 - Sala do Chefe de Divisão de Transportes
 - Sala do PABX
 - Recepção
- Sanitários

3 GHE - GRUPO HOMOGÊNEO DE EXPOSIÇÃO X QUADRO FUNCIONAL – TERMINAL CENTRAL

FUNÇÃO ATUAL	QUANTIDADE DE SERVIDORES NA FUNÇÃO ATUAL	GHE (Função Atual)	ANÁLISE (Função Atual)
Analista de Custos	01	1	1
Auxiliar Administrativo	04		
Chefe de Divisão	01		
Diretor de Departamento	01		
Encarregado	02		
Escriturário	05		
Técnico de Redes de Computadores	01		
Telefonista	01		
Eletricista	02	-	2
Motorista	02	-	3
Serviços Gerais	07	-	4

4 AVALIAÇÃO E RECONHECIMENTO DOS RISCOS AMBIENTAIS

GHE	01	ANÁLISE	01	FUNÇÃO	Auxiliar Administrativo
POPULAÇÃO EXPOSTA	04	ÁREA DE ATUAÇÃO		SEMUTTRAN	
DESCRIÇÃO DAS ATIVIDADES	Executa tarefas simples de pouca complexidade, nas diversas unidades administrativas, como datilografia registro, controle e arquivo de documentos, correspondências internas e externas preenchimento de guias, notificações, formulários e fichas para atender às rotinas administrativas. Recebe documentos diversos, controles de tramitação, atende chamadas telefônicas, anotando ou enviando recados, dados de rotina. Recebe, faz e organiza arquivo. Requisição de material de escritório necessário para o trabalho. Executa outras tarefas correlatas pelo superior imediato.				
LOCALIZAÇÃO E CONDIÇÕES AMBIENTAIS DO LOCAL DE TRABALHO	Avenida Armando Salles de Oliveira, 2001. <ul style="list-style-type: none"> Departamento de Transportes Públicos; Divisão de Estudos Gerenciais e Programação de Transportes; Núcleo de Apoio Administrativo (N.A.A.). 				
MÁQUINAS E EQUIPAMENTOS UTILIZADOS	Computadores, impressoras, calculadoras, digitalizadores (scanner), projetores (datashow) e telefone.				

GHE	01	ANÁLISE	01	FUNÇÃO	Chefe de Divisão
POPULAÇÃO EXPOSTA	01	ÁREA DE ATUAÇÃO		SEMUTTRAN	
DESCRIÇÃO DAS ATIVIDADES	Supervisionam rotinas administrativas em instituições públicas e privadas, chefiando diretamente equipe de escriturários, auxiliares administrativos, secretários de expediente, operadores de máquina de escritório e contínuos. Coordenam serviços gerais de maletes, mensageiros, transporte, cartório, limpeza, terceirizados, manutenção de equipamento, mobiliário, instalações etc; administram recursos humanos, bens patrimoniais e materiais de consumo; organizam documentos e correspondências; gerenciam equipe. Podem manter rotinas financeiras, controlando fundo fixo (pequeno caixa), verbas, contas a pagar, fluxo de caixa e conta bancária, emitindo e conferindo notas fiscais e recibos, prestando contas e recolhendo impostos.				
LOCALIZAÇÃO E CONDIÇÕES AMBIENTAIS DO LOCAL DE TRABALHO	Avenida Armando Salles de Oliveira, 2001. <ul style="list-style-type: none"> Departamento de Transportes Públicos. 				
MÁQUINAS E EQUIPAMENTOS UTILIZADOS	Computadores, impressoras, calculadoras, digitalizadores (scanner), projetores (datashow) e telefone.				

GHE	01	ANÁLISE	01	FUNÇÃO	Diretor de Departamento
-----	----	---------	----	--------	-------------------------

POPULAÇÃO EXPOSTA	01	ÁREA DE ATUAÇÃO	SEMUTTRAN
DESCRIÇÃO DAS ATIVIDADES	Planeja, coordena e promove a execução de todas as atividades de sua unidade, organiza e orienta os trabalhos para assegurar o desenvolvimento normal das atividades, presta aos subordinados informações sobre normas e procedimentos relacionados ao trabalho e a situação funcional de cada um. Organiza, coordena, controla processos e outros documentos instruindo para agilização de informações, analisa funcionamento de diversas rotinas, observa e efetua estudos e ponderações a respeito, para propor medidas de simplificação e melhoria. Executa outras tarefas correlatas pelo superior imediato.		
LOCALIZAÇÃO E CONDIÇÕES AMBIENTAIS DO LOCAL DE TRABALHO	Avenida Armando Salles de Oliveira, 2001. <ul style="list-style-type: none"> Departamento de Transportes Públicos. 		
MÁQUINAS E EQUIPAMENTOS UTILIZADOS	Computadores, impressoras, calculadoras, digitalizadores (scanner), projetores (datashow) e telefone.		

GHE	01	ANÁLISE	01	FUNÇÃO	Encarregado de Equipe
POPULAÇÃO EXPOSTA	02	ÁREA DE ATUAÇÃO		SEMUTTRAN	
DESCRIÇÃO DAS ATIVIDADES	Supervisiona, coordena e distribui tarefas para a equipe, fiscaliza e auxilia quando necessário em tarefas mais complexas. Requisita materiais e ferramentas, realizam intermediação entre os funcionários e chefia.				
LOCALIZAÇÃO E CONDIÇÕES AMBIENTAIS DO LOCAL DE TRABALHO	Avenida Armando Salles de Oliveira, 2001. <ul style="list-style-type: none"> Núcleo de Apoio Administrativo (N.A.A.) 				
MÁQUINAS E EQUIPAMENTOS UTILIZADOS	Computadores, impressoras, calculadoras, digitalizadores (scanner), projetores (datashow) e telefone.				

GHE	01	ANÁLISE	01	FUNÇÃO	Escriturário
POPULAÇÃO EXPOSTA	05	ÁREA DE ATUAÇÃO		SEMUTTRAN	
DESCRIÇÃO DAS ATIVIDADES	Executar serviços gerais de escritório das diversas unidades administrativas, como a classificação de documentos e correspondências, transcrição de dados, lançamentos, prestação de informação, atendimento ao público, arquivo, organizar e manter arquivos do controle de férias, cumprimento de todas as necessidades administrativas, atender telefone, efetuar telefonemas relativos ao serviço executado, receber fax, redigir memorandos, circulares, relatórios simples, ofícios, observando os padrões para assegurar o funcionamento do sistema de comunicação administrativa. Executar outras tarefas correlatas determinadas pelo superior imediato.				
LOCALIZAÇÃO E CONDIÇÕES AMBIENTAIS DO LOCAL DE TRABALHO	Avenida Armando Salles de Oliveira, 2001. <ul style="list-style-type: none"> Divisão de Controle e Manutenção; 				

MÁQUINAS E EQUIPAMENTOS UTILIZADOS	<ul style="list-style-type: none"> Divisão de Estudos Gerenciais e Programação de Transportes; Núcleo de Apoio Administrativo (N.A.A.); Computadores, impressoras, calculadoras, digitalizadores (scanner), projetores (datashow) e telefone.
------------------------------------	---

GHE	01	ANÁLISE	01	FUNÇÃO	Telefonista
POPULAÇÃO EXPOSTA	01	ÁREA DE ATUAÇÃO		SEMUTTRAN	
DESCRIÇÃO DAS ATIVIDADES	Opera equipamentos telefônicos, acionando teclas e outros dispositivos, para estabelecer comunicações internas, locais ou interurbanas.				
LOCALIZAÇÃO E CONDIÇÕES AMBIENTAIS DO LOCAL DE TRABALHO	Avenida Armando Salles de Oliveira, 2001. <ul style="list-style-type: none"> Departamento de Transportes Públicos 				
MÁQUINAS E EQUIPAMENTOS UTILIZADOS	Computadores, impressoras, calculadoras, digitalizadores (scanner), projetores (datashow) e telefone.				

AVALIAÇÃO DOS RISCOS – GHE 01										
Risco	Agente	Fonte Geradora	Cons. (C)	Prob. (P)	RISCO (C x P)	Trajectoria	Possíveis Danos	Tempo de Exposição	Metodologia	Concentração/Nível de Ação/L.T.
Físico	Ausente	NA	NA	NA	NA	NA	NA	NA	NA	NA
Químico	Ausente	NA	NA	NA	NA	NA	NA	NA	NA	NA
Biológico	Ausente	NA	NA	NA	NA	NA	NA	NA	NA	NA
Ergonômico	E 1.4 – Exigência de Postura Inadequada	Mobiliário (Posto de Trabalho)	1	1	1 - Baixo	Contato	Problemas posturais	Intermitente	Qualitativa	NA
De acidente / Mecânico	M 15 – Outras situações de risco (Queda de mesmo nível)	Escorregões, tropeços e desequilíbrios durante a movimentação	1	1	1 - Baixo	Contato	Lesões e escoriações	Eventual	Qualitativa	NA
MEDIDAS DE CONTROLE										
COLETIVAS (EPC)				ADMINISTRATIVAS				INDIVIDUAIS (EPI)		
<ul style="list-style-type: none"> Medidas de proteção contra incêndios definidas para o Grupo/Divisão da(s) edificação(ões), de acordo com Decreto 				<ul style="list-style-type: none"> Ordem de Serviço; Capacitação inicial e continuada sobre orientação postural e proteção contra incêndios; 				Não aplicável.		
56.819/2011 e atendimento às Instruções Técnicas elaboradas pelo CBPMESP.				<ul style="list-style-type: none"> Mobiliário adequado; Pausas intercaladas para recuperação durante a jornada laboral; Ginástica laboral. 						
Observações: - Avaliação dos Riscos realizada para os cargos pertencentes ao GHE-01, que realizam suas atividades exclusivamente em áreas administrativas da PMP. - Para Avaliação Qualitativa foi utilizada metodologia proposta no texto base do PPRR (Matriz de Avaliação de Risco). - NA – Não se Aplica.										

GHE	-	ANÁLISE	02	FUNÇÃO	Eletricista
POPULAÇÃO EXPOSTA	02	ÁREA DE ATUAÇÃO		SEMUTTRAN	
DESCRIÇÃO DAS ATIVIDADES	Executar serviços de instalação e reparos na parte elétrica dos terminais de ônibus do município, semáforos de controle de trânsito, painéis de controle de sinalização, utilizando ferramentas e aparelhos de medição adequados, assegurando seu bom funcionamento.				
LOCALIZAÇÃO E CONDIÇÕES AMBIENTAIS DO LOCAL DE TRABALHO	Avenida Armando Salles de Oliveira, 2001. <ul style="list-style-type: none"> N.A.A 				
MÁQUINAS E EQUIPAMENTOS UTILIZADOS	Alicate universal; alicate de corte diagonal; alicate de bico chato; alicate desencapador; alicate de prensa; chave Phillips; chave de fenda; chave inglesa tamanho pequeno; estilete ou canivete; trena; milímetro ou alicate amperímetro para medições básicas de tensão, continuidade, corrente elétrica e resistência; furadeira de brocas para metal; serra para PVC e metal; lima; esquadro.				

AVALIAÇÃO DOS RISCOS – ANÁLISE 02										
Risco	Agente	Fonte Geradora	Cons.(C)	Prob.(P)	RISCO (C x P)	Trajectoria	Possíveis Danos	Tempo de Exposição	Metodologia	Concentração/Nível de Ação/L.T.
Físico	F7 – Radiações não-ionizantes	Sol	3	1	3 – Baixo	Irradiação Solar	Queimaduras	Intermitente	NA	NA
Químico	Ausente	NA	NA	NA	NA	NA	NA	NA	NA	NA
Biológico	Ausente	NA	NA	NA	NA	NA	NA	NA	NA	NA
Ergonômico	E 1.3 – Levantamento e Transporte Manual de Peso	Transporte manual de materiais diversos	2	2	4 - Médio	Contato	Problemas posturais	Eventual	Qualitativa	NA
	E1.4 – Exigência de Postura Inadequada	Condições de acesso ao local de realização das atividades	2	2	4 - Médio	Contato	Problemas posturais	Intermitente	Qualitativa	NA

M1 – Trabalho em Altura	Atividade em altura superior a 2 metros	3	1	3 - Baixo	Contato	Quedas, escoriações, fraturas	Eventual	Qualitativa	NA	
M3 – Choque Elétrico	Equipamentos e instalações elétricas	3	1	3 - Baixo	Contato	Alterações fisiológicas, queimaduras etc.	Intermitente	Qualitativa	NA	
M13 – Queimadura	Arco voltaico	3	1	3 - Baixo	Contato	Queimaduras	Eventual	Qualitativa	NA	
De acidente / Mecânico	M 15 – Outras situações de risco (Queda de mesmo nível)	Escorregões, tropeços e desequilíbrios durante a movimentação	2	1	2 - Baixo	Contato	Lesões e escoriações	Intermitente	Qualitativa	NA
	M15 – Outras situações de risco (projeção de materiais contra os olhos)	Realização de atividades de manutenção	2	1	2 – Baixo	Contato	Lesões oculares	Eventual	Qualitativa	NA

MEDIDAS DE CONTROLE										
COLETIVAS (EPC)				ADMINISTRATIVAS				INDIVIDUAIS (EPI)		
<ul style="list-style-type: none"> Medidas de proteção contra incêndios definidas para o Grupo/Divisão da(s) edificação(ões), de acordo com Decreto 56.819/2011 e atendimento às Instruções Técnicas elaboradas pelo CBPMESP. Vara de manobra isolada; Conjunto de aterramento temporário; Defletor de tensão; Isolamento da área de trabalho: Cones, bandeirinhas e fitas de sinalização; Escadas e banquetas com isolamento próprias para trabalho com eletricidade. 				<ul style="list-style-type: none"> Ordem de Serviço; Capacitação inicial e continuada sobre uso de EPI, NR-10, NR-35, orientação postural e proteção contra incêndios; Pausas intercaladas para recuperação durante a jornada laboral; Fornecimento de ferramentas, materiais e equipamentos específicos para trabalhos com energia elétrica; Inspeção periódica das condições das ferramentas, materiais e equipamentos utilizados; Substituição imediata de ferramentas, materiais e equipamentos danificados; 				<ul style="list-style-type: none"> Bloqueador solar; Capacete de segurança p/ eletricista; Capuz de segurança tipo balaclava; Protetor auricular tipo plug (Silicone ou Copolímero); Luvas de segurança isolante de borracha; Luvas de vaqueta p/ eletricista; Calçados de seg. com bico de PVC p/ eletricista; Óculos de segurança incolor; Óculos de segurança fumê com proteção contra raios solares e ultravioleta (UV); Protetor facial em acrílico; Camisa de segurança resistente a chama e arco elétrico classe 2. 		
Se realizar atividade em altura superior a 2 metros:				Se realizar atividade em altura superior a 2 metros:				Se realizar atividade em altura superior a 2 metros:		
<ul style="list-style-type: none"> Andaime, Plataformas de Trabalho Aéreo (PTA); Linha de vida. 				<ul style="list-style-type: none"> Se realizar atividade em altura superior a 2 metros: 				<ul style="list-style-type: none"> Cinto de segurança tipo paraquedista com 3 pontos de ancoragem. 		



		<ul style="list-style-type: none"> Talabarte "Y" duplo com 3 conectores e absorvedor de energia; Trava-quedas em aço inox guiado em linha flexível.
Observações: - Para Avaliação Qualitativa foi utilizada metodologia proposta no texto base do PPRA (Matriz de Avaliação de Risco). - NA – Não se aplica. - A indicação de EPC e EPI para funções que realizam trabalhos com eletricidade em sua rotina habitual fica condicionada à aptidão do servidor para exercer tal função, cancelada por médico do trabalho e consequente emissão de ASO, assim como atendimento e realização de curso de NR-10. - A indicação de EPC e EPI para funções em que existe a probabilidade de realização de trabalhos eventuais em altura, fica condicionada à aptidão do servidor para exercer tal função, cancelada por médico do trabalho e consequente emissão de ASO, assim como atendimento e realização de curso de NR-35.		

5 QUADRO EPI X CARGO

EPI	Eletricista	Motorista	Serviços Gerais
Avental de PVC			E
Bloqueador solar	I	I	I
Bota de borracha / PVC forrada com cano longo ou médio			E
Calçado de segurança com bico de PVC p/ eletricista	P		
Calçado de segurança sem biqueira			P
Calçado de segurança; Opcional para motoristas de carros leves: calçado social de segurança com ou sem cadarço		P	
Camisa de segurança resistente a chama e arco elétrico classe 2	P		
Capa de chuva			E
Capacete de segurança p/ eletricista	I		
Capuz de segurança tipo balaclava	I		
Cinto de segurança tipo paraquedista com 3 pontos de ancoragem	E		E
Luvas de látex			I
Luvas de raspa			E
Luvas de segurança isolante de borracha	I		
Luvas de vaqueta p/ eletricista	I		
Óculos com proteção contra raios solares e ultravioleta (UV)		I	
Óculos de segurança fumê com proteção contra raios solares e ultravioleta (UV)	E		E
Óculos de segurança incolor	E		E
Protetor auricular tipo plug (Silicone ou Copolímero)	E		
Protetor facial em acrílico	I		
Talabarte "Y" duplo com 3 conectores e absorvedor de energia	E		E
Touca árabe			E
Trava-quedas em aço inox guiado em linha flexível	E		E

GHE	-	ANÁLISE	03	FUNÇÃO	Motorista
POPULAÇÃO EXPOSTA		02		ÁREA DE ATUAÇÃO	SEMUTTRAN
DESCRIÇÃO DAS ATIVIDADES	Dirige e conserva veículos automotores, da frota da organização, tais como automóveis e caminhões, manipulando os comandos de marcha e direção, conduzindo-os em trajeto determinado, de acordo com as normas de trânsito e as instruções recebidas, para efetuar o transporte de servidores, autoridades, materiais e outros. Executar outras atribuições correlatas. Avenida Armando Salles de Oliveira, 2001.				
LOCALIZAÇÃO E CONDIÇÕES AMBIENTAIS DO LOCAL DE TRABALHO	<ul style="list-style-type: none"> Departamento de Transportes Públicos. Deslocam-se por vias públicas a fim de cumprir as demandas solicitadas, transportando servidores municipais, documentos e correspondências oficiais e materiais. 				
MÁQUINAS E EQUIPAMENTOS UTILIZADOS	Veículos automotores oficiais.				

AVALIAÇÃO DOS RISCOS – ANÁLISE 03

Risco	Agente	Fonte Geradora	Cons. (C)	Prob. (P)	RISCO (C x P)	Trajetória	Possíveis Danos	Tempo de Exposição	Metodologia	Conc./Nível de Ação/L.T.
Físico	F7 – Radiação Não Ionizante	Sol	3	1	3 - Baixo	Irradiação solar	Queimaduras	Intermitente	Qualitativa	NA
Químico	Ausente	NA	NA	NA	NA	NA	NA	NA	NA	NA
Biológico	Ausente	NA	NA	NA	NA	NA	NA	NA	NA	NA
Ergonômico	E 1.4 – Exigência de Postura Inadequada	Assento do Veículo (Posto de Trabalho)	1	1	1 - Baixo	Contato	Problemas posturais	Intermitente	Qualitativa	NA
De acidente / Mecânico	M14 – Acidente de Trânsito	Condições das vias municipais, da organização do trânsito, desatenção do condutor, condições do veículo.	3	1	3 - Baixo	Contato	Lesões, leves, médias e/ou graves	Intermitente	Qualitativa	NA
	M 15 – Outras situações de risco (Queda de mesmo nível e de diferentes níveis)	Escorregões, tropeços e desequilíbrios durante a movimentação	1	1	1 - Baixo	Contato	Lesões e escoriações	Eventual	Qualitativa	NA

MEDIDAS DE CONTROLE

COLETIVAS (EPC)	ADMINISTRATIVAS	INDIVIDUAIS (EPI)
<ul style="list-style-type: none"> Medidas de proteção contra incêndios definidas para o Grupo/Divisão da(s) edificação(ões), de acordo com Decreto 56.819/2011 e atendimento às Instruções Técnicas elaboradas pelo CBPMESP. Espelhos retrovisores em ambos os lados do veículo; Triângulo de advertência; Cinto de Segurança. 	<ul style="list-style-type: none"> Manutenção periódica e preventiva dos veículos; Ordem de Serviço; Treinamentos de direção preventiva/defensiva, periódicos; Inspecção diária de componentes do veículo que impliquem em segurança; Capacitação inicial e continuada sobre uso de EPI, orientação postural e proteção contra incêndios; Pausas intercaladas para recuperação durante a jornada de trabalho. 	<ul style="list-style-type: none"> Calçado de segurança; Opcional para motoristas de carros leves: calçado social de segurança com ou sem cadarço; Óculos com proteção contra raios solares e ultravioleta (UV); Bloqueador solar;

Observações:
 - Para Avaliação Qualitativa foi utilizada metodologia proposta no texto base do PPRA (Matriz de Avaliação de Risco).
 - NA – Não se Aplica.

GHE	-	ANÁLISE	04	FUNÇÃO	Serviços Gerais
POPULAÇÃO EXPOSTA		07		ÁREA DE ATUAÇÃO	SEMUTTRAN
DESCRIÇÃO DAS ATIVIDADES	Realiza trabalhos que auxiliam o bom andamento do setor, auxilia na montagem e separação de materiais que são distribuídos para as unidades; executa serviços de copa, organização e guarda materiais e outras funções afins atribuídas pelo superior hierárquico.				
LOCALIZAÇÃO E CONDIÇÕES AMBIENTAIS DO LOCAL DE TRABALHO	Avenida Armando Salles de Oliveira, 2001. <ul style="list-style-type: none"> Divisão de Estudos Gerenciais e Programação de Transportes; Núcleo de Apoio Administrativo (N.A.A.). 				

AVALIAÇÃO DOS RISCOS – ANÁLISE 04

Risco	Agente	Fonte Geradora	Cons. (C)	Prob. (P)	RISCO (C x P)	Trajetória	Possíveis Danos	Tempo de Exposição	Metodologia	Concentração/Nível de Ação/L.T.
Físico	F7 – Radiações não ionizantes	Sol	3	1	3 - Baixo	Irradiação solar	Queimaduras	Eventual	Qualitativa	NA
Químico	Ausente	NA	NA	NA	NA	NA	NA	NA	NA	NA
Biológico	Ausente	NA	NA	NA	NA	NA	NA	NA	NA	NA
Ergonômico	E 1.4 – Exigência de Postura Inadequada	Mobiliário (Posto de Trabalho)	1	1	1 - Baixo	Contato	Problemas posturais	Intermitente	Qualitativa	NA
De acidente / Mecânico	E 1.5 – Outros Esforço Físico Leve	Trabalho em pé para atendimento ao usuário	1	1	1 - Baixo	Contato	Problemas posturais	Intermitente	Qualitativa	NA
	M 15 – Outras situações de risco (Queda de mesmo nível)	Escorregões, tropeços e desequilíbrios durante a movimentação	1	1	1 - Baixo	Contato	Lesões e escoriações	Eventual	Qualitativa	NA

MEDIDAS DE CONTROLE

COLETIVAS (EPC)	ADMINISTRATIVAS	INDIVIDUAIS (EPI)
<ul style="list-style-type: none"> Medidas de proteção contra incêndios definidas para o Grupo/Divisão da(s) edificação(ões), de acordo com Decreto 56.819/2011 e atendimento às Instruções Técnicas elaboradas pelo CBPMESP. 	<ul style="list-style-type: none"> Ordem de Serviço; Capacitação inicial e continuada sobre orientação postural e proteção contra incêndios; Mobiliário adequado; Pausas intercaladas para recuperação durante a jornada laboral; Treinamento em NR-35; Ginástica laboral. 	<ul style="list-style-type: none"> Calçado de Segurança sem biqueira; Capa de chuva; Bota de borracha / PVC forrada com cano longo ou médio; Avental de PVC; Luvas de látex; Luvas de raspa; Óculos de segurança incolor; Óculos de segurança fumê com proteção contra raios solares e ultravioleta (UV);

Se realizar atividades em altura superior a 2 metros:

- Andaime, escada, plataforma de trabalho

Se realizar atividade em altura superior a 2 metros:

- Touca árabe;
- Bloqueador solar.
- Cinto de segurança tipo paraquedista com 3 pontos de ancoragem;
- Talabarte "Y" duplo com 3 conectores e absorvedor de energia;
- Trava-quedas em aço inox guiado em linha flexível.

Observações:
 - Avaliação dos Riscos realizada para os cargos pertencentes ao GHE-01, que realizam suas atividades exclusivamente em áreas administrativas da PMP.
 - Para Avaliação Qualitativa foi utilizada metodologia proposta no texto base do PPRA (Matriz de Avaliação de Risco).
 - NA – Não se Aplica.

6 CRONOGRAMA

AÇÕES DO PROGRAMA	GHE/ANÁLISE	RESPONSÁVEL	MESES														
			Secretaria/Divisão/Dep.to	1	2	3	4	5	6	7	8	9	10	11	12		
Divulgação do PPRA	Todos	SESMT		X													
Capacitação inicial e continuada sobre: uso de EPI**, orientação postural e orientação básica de proteção contra incêndios*	Todos	SESMT/SEMUTTRAN		X	X	X	X	X	X	X	X	X	X	X	X	X	X
Treinamento NR 10***	Análise 2	SEMUTTRAN		X													
Treinamento NR 35***	Análise 2 e 4	SEMUTTRAN		X													
Avaliações Ambientais	Todos	SESMT															X
Fornecer EPI's indicados a cada função**	Análise 2, 3 e 4	SEMUTTRAN		X	X	X	X	X	X	X	X	X	X	X	X	X	X
Registrar e controlar a entrega de EPI**	Análise 2, 3 e 4	SEMUTTRAN		X	X	X	X	X	X	X	X	X	X	X	X	X	X
Monitorar e fiscalizar o uso de EPI**	Análise 2, 3 e 4	SEMUTTRAN		X	X	X	X	X	X	X	X	X	X	X	X	X	X
Análise anual do PPRA	Todos	SESMT															X
Revisão do cronograma do PPRA	Todos	SESMT															X

OBSERVAÇÕES:

* Os treinamentos devem ser organizados em conjunto entre a SEMUTTRAN com assessoria técnica do SESMT.
 ** O fornecimento, registro e controle dos EPI's devem seguir orientação disponibilizada à chefia imediata nos locais de trabalho, se o caso da utilização de EPI para a função.
 *** Providenciar capacitação aos Servidores - reciclagem bial

Serviço de Informações à População



www.piracicaba.sp.gov.br
 156@piracicaba.sp.gov.br



7 RECOMENDAÇÕES GERAIS

Reconheça suas limitações:

- a) Não realizar um trabalho para o qual você não está qualificado;
b) A falta de conhecimentos e o "jeitinho" podem provocar acidentes;
c) Seu corpo também tem limitações, ele só pode alcançar até uma determinada altura e levantar um determinado peso;
d) Andar e não correr nos locais de trabalho;
e) Não gesticular com faca ou outro objeto perfurocortante nas mãos;
f) Leia os manuais antes de operar alguma máquina.

Use ferramentas apropriadas:

- a) Cada ferramenta tem limitações e um propósito específico de utilização;
b) Não faça reparos ou manutenção em máquinas e ou equipamentos ligados;
c) Antes do início das atividades, verifique as condições das máquinas e equipamentos;
d) Comunique à chefia imediata todas as condições inseguras, que ofereçam riscos de acidentes.

Use o método planejado para desempenhar suas funções:

Siga os regulamentos, os procedimentos, as sinalizações e as instruções recomendadas, pois foram idealizadas para sua segurança.

Use bom senso e moderação:

- a) Não confundir eficácia e pressa;
b) Um ritmo consistente e progressivo permitirá atingir os objetivos a médio e longo prazo;
c) Durante a jornada de trabalho, para sua segurança e a de todos, é proibido o uso de adornos;
d) Não fazer brincadeiras nos locais de trabalho capazes de provocar acidentes;
e) É proibido o uso de bebidas alcoólicas ou drogas alteradoras do comportamento durante a jornada de trabalho.

Em caso de incêndio:

- a) desligar máquinas e aparelhos elétricos, quando a operação do desligamento não envolver riscos adicionais;
b) usar o extintor de incêndio apropriado;
c) acionar o sistema de alarme (quando houver);
d) avisar a chefia imediata;
e) abandonar o local de forma rápida e segura;
f) chamar imediatamente o Corpo de Bombeiros (193).

Piracicaba, 11 de fevereiro de 2019.

Dr. Rubens Cenci Motta

Felipe Fischer Igreja

Coordenador Geral do SESMT

Eng. Segurança do Trabalho
Coordenador do PPRA

Ciência do conteúdo apresentado no documento

Dra. Graziela Maluf Orlandi

Fernando Luiz da Silva Júnior

Médica do Trabalho

Coordenadora do PCMSO

Eng. Segurança do Trabalho

ANEXOS

Anexo I – Equipamento de Proteção Individual – EPI

Anexo II – Modelo de Ficha de Controle de EPI

ANEXO I – Equipamento de Proteção Individual - EPI

Segundo a NR-06:

É de responsabilidade do Empregador: a) adquirir o adequado ao risco de cada atividade; b) exigir seu uso; c) fornecer ao trabalhador somente o aprovado pelo órgão nacional competente em matéria de segurança e saúde no trabalho; d) orientar e treinar o trabalhador sobre o uso adequado, guarda e conservação; e) substituir imediatamente, quando danificado ou extraviado; f) responsabilizar-se pela higienização e manutenção periódica; g) comunicar ao MTE qualquer irregularidade observada, h) registrar o seu fornecimento ao trabalhador, podendo ser adotados livros, fichas ou sistema eletrônico.

E é de responsabilidade do trabalhador: a) usar, utilizando-o apenas para a finalidade a que se destina; b) responsabilizar-se pela guarda e conservação; c) comunicar ao empregador qualquer alteração que o torne impróprio para uso; d) cumprir as determinações do empregador sobre o uso adequado.

A utilização de EPI's, de acordo com o prescrito no item 15.4 e 15.4.1 da NR-15 da Portaria 3214/78 e art. 191, seção IX da CLT, neutraliza o agente insalubre existente.

ANEXO II – Modelo de Ficha de Controle de EPI

FICHA DE CONTROLE DE EPI
Form with fields for: Nº Funcional, Nome, Função, Data Admissão, Setor, Secretaria, Local de Trabalho, Calça / Saia nº, Camisa / Camiseta nº, Calçado de Segurança nº

TERMO DE RESPONSABILIDADE

Recebi da PREFEITURA MUNICIPAL DE PIRACICABA – SECRETARIA MUNICIPAL DE... os Equipamentos de Proteção Individual, necessários para a execução de minhas atividades profissionais, que me são entregues gratuitamente, conforme determina a legislação no Art. 166 da CLT.
Declaro que recebi o treinamento para o uso correto e adequado dos EPI's, e estou ciente das minhas responsabilidades em guardar, conservar e utilizar para a finalidade que se destina. Comunicar ao empregador qualquer alteração do EPI que o torne impróprio para o uso, Conforme determina a Norma Regulamentadora – NR6 da Portaria 3.214/78 e Lei nº 1972/72 - Estatuto dos Funcionários Públicos do Município de Piracicaba/SP.
Comprometo-me em devolver os equipamentos de proteção individual e uniformes nos períodos normais de troca, ou quando na dispensa de minhas atividades profissionais, e não fazendo a devolução dos mesmos é de minha responsabilidade ressarcir a empresa.

Piracicaba, _____ de _____ de 20__ Assinatura do Servidor: _____

Table with 7 columns: DATA DA ENTREGA, QUADE, DESCRIÇÃO DO MATERIAL, DATA DA DEVOLUÇÃO, Nº CA, MARCA, ASSINATURA DO SERVIDOR

Prefeitura do Município de Piracicaba
PROGRAMA DE PREVENÇÃO DE RISCOS AMBIENTAIS – PPRA

SEMUTTRAN
SECRETARIA MUNICIPAL DE TRÂNSITO E TRANSPORTES

VISTORIAS ESPECIAIS

2019 / 2020

1 IDENTIFICAÇÃO DA PREFEITURA DO MUNICÍPIO DE PIRACICABA E VISTORIAS ESPECIAIS

Table with 2 main sections: PREFEITURA DO MUNICÍPIO DE PIRACICABA and VISTORIAS ESPECIAIS. Includes fields for Razão Social, CNPJ, Atividade, Grau de Risco, Endereço, CEP, Município, Estado, etc.

2 DESCRIÇÃO DO LOCAL E SETORES DE TRABALHO

2.1 VISTORIAS ESPECIAIS

2.1.1 Dados gerais da edificação

Estrutura e laterais construídas em alvenaria, cobertura metálica (telhas zincadas tipo sanduíche), piso predominante do tipo cerâmico, iluminação natural (sol) e artificial (lâmpadas fluorescentes), ventilação natural (portas e janelas) e controle de temperatura (ar-condicionado).

Dados complementares:

- Nº de pavimentos: Edificação térrea (1 pavimento).
- Área construída aproximada (m2): 230,0;
- Área total aproximada do Setor de Vistorias Especiais (m2): 400,0;
- Altura do pé direito (m): 2,90;
- Altura da edificação (m): 3,5.

Observação:

Os dados complementares relativos à edificação levantados e estimados pelo SESMT não substituem a correta análise técnica da planta do local por profissional habilitado desta Secretaria, para fins de obtenção dos parâmetros exatos.

2.1.2 Identificação dos Setores

A edificação possui os seguintes setores, construídos de acordo com a descrição oferecida no item 2.1.1 anteriormente:

- Almoxarifado
- Copa;
- Salas administrativas
- Sanitários;



3 GHE – GRUPO HOMOGÊNEO DE EXPOSIÇÃO X QUADRO FUNCIONAL – VISTORIAS ESPECIAIS

FUNÇÃO ATUAL	QUANTIDADE DE SERVIDORES NA FUNÇÃO ATUAL	GHE (Função Atual)	ANÁLISE (Função Atual)
Agente Administrativo	02	1	1
Auxiliar de Campo (SUCEM)	01		

4 AVALIAÇÃO E RECONHECIMENTO DOS RISCOS AMBIENTAIS

GHE	01	ANÁLISE	01	FUNÇÃO	Agente Administrativo
POPULAÇÃO EXPOSTA	02	ÁREA DE ATUAÇÃO		SEMUTTRAN	
DESCRIÇÃO DAS ATIVIDADES	Executar tarefas simples de pouca complexidade, digitação, registro, controle e arquivo de documentos, correspondências internas e externas preenchimento de guias, notificações, formulários e fichas para atender às rotinas administrativas do setor de vistorias em veículos especiais (vans escolares, transporte de cadeirantes, taxi, etc.). Receber documentos diversos, controles de tramitação, atende chamadas telefônicas, anotando ou enviando recados, dados de rotina. Requisitar materiais de escritório necessário para o trabalho. Executar outras tarefas correlatas pelo superior imediato.				
LOCALIZAÇÃO E CONDIÇÕES AMBIENTAIS DO LOCAL DE TRABALHO	Avenida São Paulo, 1375 – Vitorias Especiais				
MÁQUINAS E EQUIPAMENTOS UTILIZADOS	Computadores, impressoras, calculadoras, digitalizadores (scanner), projetores (datashow) e telefone.				

GHE	01	ANÁLISE	01	FUNÇÃO	Auxiliar de Campo (SUCEM)
POPULAÇÃO EXPOSTA	01	ÁREA DE ATUAÇÃO		SEMUTTRAN	
DESCRIÇÃO DAS ATIVIDADES	Executar tarefas simples de pouca complexidade, digitação, registro, controle e arquivo de documentos, correspondências internas e externas preenchimento de guias, notificações, formulários e fichas para atender às rotinas administrativas do setor de vistorias em veículos especiais (vans escolares, transporte de cadeirantes, taxi, etc.). Receber documentos diversos, controles de tramitação, atende chamadas telefônicas, anotando ou enviando recados, dados de rotina. Requisitar materiais de escritório necessário para o trabalho. Executar outras tarefas correlatas pelo superior imediato.				
LOCALIZAÇÃO E CONDIÇÕES AMBIENTAIS DO LOCAL DE TRABALHO	Avenida São Paulo, 1375 – Vitorias Especiais				
MÁQUINAS E EQUIPAMENTOS UTILIZADOS	Computadores, impressoras, calculadoras, digitalizadores (scanner), projetores (datashow) e telefone.				

AVALIAÇÃO DOS RISCOS – GHE 01												
Risco	Agente	Fonte Geradora	Cons. (C)	Prob. (P)	RISCO (C x P)	Trajectoria	Possíveis Danos	Tempo de Exposição	Metodologia	Concentração/Nível de Ação/L.T.		
Físico	F7 – Radiações não-ionizantes	Sol	3	1	3 – Baixo	Irradiação Solar	Queimaduras	Eventual	Qualitativa	NA		
Químico	Ausente	NA	NA	NA	NA	NA	NA	NA	NA	NA		
Biológico	Ausente	NA	NA	NA	NA	NA	NA	NA	NA	NA		
Ergonômico	E 1.4 – Exigência de Postura Inadequada	Mobiliário (Posto de Trabalho)	1	1	1 - Baixo	Contato	Problemas posturais	Intermitente	Qualitativa	NA		
De acidente / Mecânico	M 15 – Outras situações de risco (Queda de mesmo nível)	Escorregões, tropeços e desequilíbrios durante a movimentação	1	1	1 - Baixo	Contato	Lesões e escoriações	Eventual	Qualitativa	NA		
MEDIDAS DE CONTROLE ADMINISTRATIVAS												
COLETIVAS (EPC)			<ul style="list-style-type: none"> Ordem de Serviço; Capacitação inicial e continuada sobre orientação postural e proteção contra incêndios; Mobiliário adequado; Pausas intercaladas para recuperação durante a jornada laboral; Ginástica laboral. 					INDIVIDUAIS (EPI)			<ul style="list-style-type: none"> Bloqueador solar. 	
Observações: - Avaliação dos Riscos realizada para os cargos pertencentes ao GHE-01, que realizam suas atividades exclusivamente em áreas administrativas da PMP. - Para Avaliação Qualitativa foi utilizada metodologia proposta no texto base do PPRA (Matriz de Avaliação de Risco). - NA – Não se Aplica.												

5 CRONOGRAMA

AÇÕES DO PROGRAMA	GHE/ANÁLISE	RESPONSÁVEL	MESES														
			1	2	3	4	5	6	7	8	9	10	11	12			
Divulgação do PPRA	Todos	Secretaria/Divisão/Depto	X														
Capacitação inicial e continuada sobre: uso de EPI**, orientação postural e orientação básica de proteção contra incêndios*	Todos	SESMT/SEMUTTRAN	X	X	X	X	X	X	X	X	X	X	X	X	X	X	X
Avaliações Ambientais	Todos	SESMT							X								X
Fornecer EPI's indicados a cada função**	-	SEMUTTRAN **															
Registrar e controlar a entrega de EPI**	-	SEMUTTRAN **															
Monitorar e fiscalizar o uso de EPI**	-	SEMUTTRAN **															
Análise anual do PPRA	Todos	SESMT														X	X
Revisão do cronograma do PPRA	Todos	SESMT															X
OBSERVAÇÕES:	* Os treinamentos devem ser organizados em conjunto entre a SEMUTTRAN com assessoria técnica do SESMT ** O fornecimento, registro e controle dos EPI's devem seguir orientação disponibilizada à chefia imediata nos locais de trabalho, se o caso da utilização de EPI para a função.																

6 RECOMENDAÇÕES GERAIS

- Reconheça suas limitações:
- Não realizar um trabalho para o qual você não está qualificado;
 - A falta de conhecimentos e o "jeitinho" podem provocar acidentes;
 - Seu corpo também tem limitações, ele só pode alcançar até uma determinada altura e levantar um determinado peso;
 - Andar e não correr nos locais de trabalho;
 - Não gesticular com faca ou outro objeto perfurocortante nas mãos;
 - Leia os manuais antes de operar alguma máquina.

- Use ferramentas apropriadas:
- Cada ferramenta tem limitações e um propósito específico de utilização;
 - Não faça reparos ou manutenção em máquinas e ou equipamentos ligados;
 - Antes do início das atividades, verifique as condições das máquinas e equipamentos;
 - Comunique à chefia imediata todas as condições inseguras, que ofereçam riscos de acidentes.

Use o método planejado para desempenhar suas funções:
Siga os regulamentos, os procedimentos, as sinalizações e as instruções recomendadas, pois foram idealizadas para sua segurança.

- Use bom senso e moderação:
- Não confundir eficácia e pressa;
 - Um ritmo consistente e progressivo permitirá atingir os objetivos a médio e longo prazo;
 - Durante a jornada de trabalho, para sua segurança e a de todos, é proibido o uso de adornos;
 - Não fazer brincadeiras nos locais de trabalho capazes de provocar acidentes;
 - É proibido o uso de bebidas alcoólicas ou drogas alteradoras do comportamento durante a jornada de trabalho.

- Em caso de incêndio:
- desligar máquinas e aparelhos elétricos, quando a operação do desligamento não envolver riscos adicionais;
 - usar o extintor de incêndio apropriado;
 - acionar o sistema de alarme (quando houver);
 - avisar a chefia imediata;
 - abandonar o local de forma rápida e segura;
 - chamar imediatamente o Corpo de Bombeiros (193).

Piracicaba, 11 de fevereiro de 2019.

Dr. Rubens Cenci Motta

Felipe Fischer Igreja

Coordenador Geral do SESMT

Eng. Segurança do Trabalho
Coordenador do PPRA

Ciência do conteúdo apresentado no documento

Dra. Graziela Maluf Orlandi

Fernando Luiz da Silva Júnior

Médica do Trabalho

Eng. Segurança do Trabalho

Coordenadora do PCMSO

Prefeitura do Município de Piracicaba
PROGRAMA DE PREVENÇÃO DE RISCOS AMBIENTAIS – PPRA

GCMP

GUARDA CIVIL

2019 / 2020

DESCRIÇÃO DO LEVANTAMENTO

Prefeitura do Município de Piracicaba

RAZÃO SOCIAL:	PREFEITURA DO MUNICÍPIO DE PIRACICABA
Endereço:	Rua Capitão Antônio Corrêa Barbosa, 2233 – Chácara Nazareth
Cidade / Estado:	PIRACICABA / SP
CEP:	13400-900
CNPJ:	46.341.038/0001-29
Classificação Nacional de Atividade Econômica (CNAE):	84.11.6
Ramo de Atividade:	Administração Pública em Geral
Grau de Risco (PMP):	01
Número de Servidores:	7.308

Guarda Civil do Município de Piracicaba

SECRETARIA:	GUARDA CIVIL DO MUNICÍPIO DE PIRACICABA
Endereço:	Rua Benedito Bonzom Penteadou nº 645 – Vila Pacaembu
Cidade / Estado:	PIRACICABA / SP
CEP:	13424-485
Grau de Risco a Ser Considerado na GCMP:	03
Número de Servidores da Secretaria	447

GHE - GRUPO HOMOGÊNEO DE EXPOSIÇÃO X QUADRO FUNCIONAL

GHE – Grupo Homogêneo de Exposição / Análise	DESCRIÇÃO DAS ROTINAS
1	A Servidores que exercem suas atividades internamente, exclusivamente em áreas administrativas da GCMP e não são Guardas Cíveis (Sede do Comando da Guarda Civil do Município de Piracicaba)
	B Servidores que exercem suas atividades internamente, exclusivamente em áreas administrativas da GCMP e são Guardas Cíveis (Sede do Comando da Guarda Civil do Município de Piracicaba; Central de Operações – COP; e Central de Monitoramento Eletrônico – CEMEL)
2	Servidores que exercem suas atividades majoritariamente internamente, em áreas administrativas da GCMP e, eventualmente, externamente, e são Guardas Cíveis (Sede do Comando da Guarda Civil do Município de Piracicaba)
3	Servidores que exercem suas atividades internamente, em áreas administrativas da GCMP e, externamente, inspecionando e/ou supervisionando, e são Guardas Cíveis (Sede do Comando da Guarda Civil do Município de Piracicaba; Inspetorias Regionais)
4	A Patrulhamento (Base móvel, Patrulha Maria da Penha, ROMU, Viaturas em geral): Guardas civis municipais que atuam majoritariamente externamente, na área urbana do município, e fazem uso de viatura para realização do patrulhamento e atendimento das ocorrências.
	B Patrulhamento (Grupamento Motociclístico - ROMO): Guardas civis municipais que atuam majoritariamente externamente, na área urbana do município, e fazem uso de motocicleta para realização do patrulhamento e atendimento das ocorrências.
	C Patrulhamento (Grupamento Ciclístico): Guardas civis municipais que atuam majoritariamente externamente, na área urbana do município, e fazem uso de bicicleta para realização do patrulhamento e atendimento das ocorrências.
	D Patrulhamento (Grupo de Patrulhamento Rural e Pelotão Ambiental): Guardas civis municipais que atuam majoritariamente externamente, na área rural do município, e fazem uso de viatura para realização do patrulhamento e atendimento das ocorrências.
	E Patrulhamento (Canil): Guardas civis municipais que atuam majoritariamente externamente, tanto na área urbana quanto na área rural do município, fazem uso de viatura e cuidam, preparam e utilizam cães adestrados para o trabalho de apoio diário a patrulhamentos e ocorrências.
	F Patrulhamento (Postos fixos*): Guardas civis municipais que atuam em postos fixos das unidades da PMP.
Demais Análises	Verificar diretamente na descrição da função e nos quadros de avaliação dos riscos.

*Postos fixos onde atua parte dos servidores da guarda municipal: Centro Cívico PMP; Centro de Ortopedia e Traumatologia (COT); Estação da Paulista; Terminais de Ônibus; Unidades de Pronto Atendimento (UPA), Gabinete do Prefeito; Juizado; Casa de Passagem; Centro de Controle de Zoonoses; Engenho Central; Inspetorias; Zoológico Municipal; ETA Capim Fino; EMDHAP; CEVISA; Câmara Municipal; Ginásio Municipal; Gabinete dos Vereadores; Praça José Bonifácio; Rodoviária; Teatro Municipal; SEMUTRI; Albergue Noturno; Biblioteca Municipal; Disk Animais; SEMPEM.



GHE	ANÁLISE	FUNÇÃO	QUANTIDADE	
			Total por função	Total por GHE
1	A	Auxiliar Administrativo	02	
		Chefe de Setor	01	
		Escriturário	03	
		Gerente de Segurança Eletrônica	01	
	B	Guarda Civil / Administrativo Recepção		
		Guarda Civil / Administrativo Corregedor		
2	2	Comandante da Guarda Civil	01	02
		Inspetor Chefe	01	
3	3	Inspetor	09	33
		Subinspetor 1	21	
		Subinspetor 2	03	
4	4A		-	400
	4B		14	
	4C	Guarda Civil (GC CL 1 / GC CL 2 / GC CD)*	10	
	4D**		41**	
	4E		04	
	4F		-	
-	5	Alfaiate	01	01
-	6	Encarregado de Serviço	01	01
-	7	Merendeiro	01	01
-	8	Psicólogo	01	01
-	9	Serviços Gerais	01	01
-	10	Técnico de Segurança do Trabalho	01	01

Observações:
 *Total de Guardas Civas por classe: Guarda Civil Classe 1 (GC CL 1: 152) / Guarda Civil Classe 2 (GC CL 2: 220) / Guarda Civil Classe Distinta (GC CD: 28).
 **04D: Formado por 27 Guardas Civas do Pelotão Ambiental e 14 Guardas Civas do Grupo de Patrulhamento Rural.

GUARDA CIVIL DO MUNICÍPIO DE PIRACICABA		
Sede do Comando da GCMP		
Operações - COP	administrativa)	

GUARDA CIVIL DO MUNICÍPIO DE PIRACICABA			
Centro Cívico			
Descrição das características da edificação			
2º andar:			
Estrutura do setor construída em concreto, laterais predominantes em alvenaria e esquadrias metálicas com vidro, cobertura em laje, piso frio, iluminação natural e artificial (lâmpadas fluorescentes), ventilação natural e artificial (ventilador e/ou ar condicionado).			
Dados Complementares – Centro Cívico			
Endereço:	Rua Antônio Correa Barbosa, 2233 – Chácara Nazareth (2º andar do Centro Cívico)		
Nº Pavimentos da Edificação:	14	Altura da Edificação (m):	**
		Área Total Construída (m²) – Centro Cívico	**
Dados Complementares – 2º andar			
Área Construída (m²) – 2º andar	**	Altura do Pé Direito. (m) - 2º andar	**

- Observações**
- 1) **As demais características da edificação, tais como: altura da edificação, área construída e altura do pé direito estão em processo checagem;
 - 2) A características da edificação em processo de checagem pelo SESMT não substituem a correta análise técnica da planta do local por profissional habilitado desta Secretaria, para fins de obtenção dos parâmetros exatos;
 - 3) A edificação possui 14 pavimentos, assim discriminados: Térreo 1, Térreo 2, Mezanino, 1º andar ao 11º andar;
 - 4) A GCMP ocupa parcialmente o 2º andar do Centro Cívico.

RELAÇÃO DAS FUNÇÕES EXERCIDAS NO SETOR E AMBIENTE QUE OS SERVIDORES EXERCEM AS ATIVIDADES		
GRUPAMENTO	FUNÇÕES EXERCIDAS	AMBIENTE QUE EXERCE AS ATIVIDADES
Central de Monitoramento Eletrônico – CEMEL	Guarda Civil / Controlador	2º andar
Corregedoria	Guarda Civil / Corregedor	2º andar
	Guarda Civil / Assessor Jurídico	
Ouvidoria	Guarda Civil Ouvidor	2º andar

3 DESCRIÇÃO DOS LOCAIS DE TRABALHO DA GCMP

GUARDA CIVIL DO MUNICÍPIO DE PIRACICABA			
Sede do Comando da GCMP			
Dados em processo de obtenção.			
Dados Complementares			
Endereço:	Rua Benedito Bonzom Penteado nº 645 – Vila Pacaembu		
Nº Pavimentos da Edificação:	**	Altura da Edificação (m):	**
Área Total Aprox. (m²)	5.500	Altura do Pé Direito (m)	**
Área Construída (m²)	**		

- Observações**
- 1) Os dados em processo de obtenção relativos a edificação levantados e estimados pelo SESMT não substituem a correta análise técnica da planta do local por profissional habilitado desta Secretaria, para fins de obtenção dos parâmetros exatos.
 - 2) ** As demais características da edificação, tais como: altura da edificação, área construída e altura do pé direito estão em processo checagem;

RELAÇÃO DAS FUNÇÕES EXERCIDAS NO SETOR E AMBIENTE QUE OS SERVIDORES EXERCEM AS ATIVIDADES		
UNIDADE DE LOTAÇÃO / GRUPAMENTO	FUNÇÕES EXERCIDAS	AMBIENTE QUE EXERCE AS ATIVIDADES
Sede do Comando da GCMP	Auxiliar Administrativo	Área Administrativa
	Chefe de Setor	Área Administrativa
	Escriturário	Área Administrativa
	Gerente de Segurança Eletrônica	Área Administrativa
	Comandante da Guarda Civil	Área Administrativa
	Inspetor Chefe	Área Administrativa
	Inspetor	Área Administrativa. Eventualmente, exercem suas atividades externamente, inspecionando e/ou supervisionando.
	Subinspetor	Área Administrativa. Eventualmente, exercem suas atividades externamente, inspecionando e/ou supervisionando.
	Guarda Civil (Função administrativa)	Área Administrativa
	Guarda Civil CL 1	Realizam majoritariamente atividades externas (inclusive a céu aberto) e tem como apoio as dependências da Sede do Comando da GCMP e/ou local em que executam os serviços.
	Guarda Civil CL 2	
Guarda Civil CL D		
Central de	Guarda Civil (Função	Área Administrativa

GUARDA CIVIL DO MUNICÍPIO DE PIRACICABA			
DEFESA CIVIL			
Dados em processo de obtenção.			
Dados Complementares			
Endereço:			
Nº Pavimentos da Edificação:	1	Altura da Edificação (m):	**
Área Total (m²)	**	Altura do Pé Direito (m)	**
Área Construída (m²)	**		

- Observações**
- 1) Os dados complementares relativos a edificação levantados e estimados pelo SESMT não substituem a correta análise técnica da planta do local por profissional habilitado desta Secretaria, para fins de obtenção dos parâmetros exatos.
 - 2) ** As demais características da edificação, tais como: altura da edificação, área construída e altura do pé direito estão em processo checagem;

RELAÇÃO DAS FUNÇÕES EXERCIDAS NO SETOR E AMBIENTE QUE OS SERVIDORES EXERCEM AS ATIVIDADES		
UNIDADE DE LOTAÇÃO	FUNÇÕES EXERCIDAS	AMBIENTE QUE EXERCE AS ATIVIDADES
Defesa Civil		Área Administrativa.
Defesa Civil	Guarda Civil CL 1	Área Administrativa. Eventualmente, exercem suas atividades externamente atuando em ações preventivas, de socorro, assistenciais e reconstrutivas destinadas a evitar ou minimizar desastres, sejam eles de causa natural ou não.
Defesa Civil	Guarda Civil CL 2	
Defesa Civil	Guarda Civil CL D	

GUARDA CIVIL DO MUNICÍPIO DE PIRACICABA			
INSPETORIAS REGIONAIS			
Dados em processo de obtenção.			
Dados Complementares			
Endereço:	Dados em processo de obtenção.		
Nº Pavimentos da Edificação:	-	Altura da Edificação (m):	-
Área Total (m²)	-	Altura do Pé Direito (m)	-
Área Construída (m²)	-		

- Observações**
- 1) Os dados complementares relativos a edificação levantados e estimados pelo SESMT não substituem a correta análise técnica da planta do local por profissional habilitado desta Secretaria, para fins de obtenção dos parâmetros exatos.

RELAÇÃO DAS FUNÇÕES EXERCIDAS NO SETOR E AMBIENTE QUE OS SERVIDORES EXERCEM AS ATIVIDADES		
UNIDADE DE	FUNÇÕES	AMBIENTE QUE EXERCE AS ATIVIDADES



GUARDA CIVIL DO MUNICÍPIO DE PIRACICABA		
INSPETORIAS REGIONAIS		
LOTAÇÃO	EXERCIDAS	
Inspetorias Regionais	Inspetores	Área Administrativa. Eventualmente, exercem suas atividades externamente, inspecionando e/ou supervisionando.
Inspetorias Regionais	Subinspetores	Área Administrativa. Eventualmente, exercem suas atividades externamente, inspecionando e/ou supervisionando.
Inspetorias Regionais	Guarda Civil CL 1	Realizam majoritariamente atividades externas (inclusive a céu aberto) e tem como apoio as dependências das Inspetorias Regionais e/ou local em que executam os serviços.
Inspetorias Regionais	Guarda Civil CL 2	
Inspetorias Regionais	Guarda Civil CL D	

GUARDA CIVIL DO MUNICÍPIO DE PIRACICABA		
PELOTÃO AMBIENTAL		
Dados em processo de obtenção.		
Dados Complementares		
Endereço:	Rua Santa Catarina, 1.221 – Bairro Bosques da Água Branca	
Nº Pavimentos da Edificação:	1	Altura da Edificação (m) -
Área Total (m²)	-	Altura do Pé Direito (m) -
Área Construída (m²)	-	-
Observações		
1) Os dados complementares relativos a edificação levantados e estimados pelo SESMT não substituem a correta análise técnica da planta do local por profissional habilitado desta Secretaria, para fins de obtenção dos parâmetros exatos.		

RELAÇÃO DAS FUNÇÕES EXERCIDAS NO SETOR E AMBIENTE QUE OS SERVIDORES EXERCEM AS ATIVIDADES		
UNIDADE DE LOTAÇÃO	FUNÇÕES EXERCIDAS	AMBIENTE QUE EXERCE AS ATIVIDADES
Pelotão Ambiental		Área Administrativa.
Pelotão Ambiental	Guarda Civil CL 1	Realizam majoritariamente atividades externas (inclusive a céu aberto) e tem como apoio as dependências do Pelotão Ambiental e/ou local em que executam os serviços.
Pelotão Ambiental	Guarda Civil CL 2	
Pelotão Ambiental	Guarda Civil CL D	

4 AVALIAÇÃO E RECONHECIMENTO DOS RISCOS AMBIENTAIS

GHE	01	ANÁLISE	01	FUNÇÃO	Auxiliar Administrativo
POPULAÇÃO EXPOSTA	02		ÁREA DE ATUAÇÃO		GCMP
DESCRIÇÃO DAS ATIVIDADES	Atender ao público, fornecendo informações gerais, pessoalmente ou por telefone, visando esclarecer as solicitações do contribuinte; efetuar e conferir cálculos simples, utilizando de calculadoras, tabelas e outros meios; realizar cobranças e parcelamentos de valores, tarifas e taxas; examinar a exatidão de documentos apresentados por contribuintes; controlar o recebimento de documentos em geral, com a finalidade de cadastrar e formar processos a serem enviados para as demais áreas; redigir e digitar documentos, correspondências e relatórios que se fizerem necessários; cadastrar informações pertinentes à sua área de trabalho; organizar e manter atualizados os arquivos; atender ao expediente normal dos postos externos de atendimento ao público; zelar pela manutenção de máquinas e equipamentos sob sua responsabilidade; executar outras tarefas correlatas determinadas pelo superior imediato.				
LOCALIZAÇÃO E CONDIÇÕES AMBIENTAIS DO LOCAL DE TRABALHO	Rua Benedito Bonzom Penteado nº 645 – Vila Pacaembu.				
MÁQUINAS E EQUIPAMENTOS UTILIZADOS	Computadores, impressoras, calculadoras, digitalizadores (scanner), projetores (datashow) e telefone.				

GHE	01	ANÁLISE	01	FUNÇÃO	Chefe de Setor
POPULAÇÃO EXPOSTA	01		ÁREA DE ATUAÇÃO		GCMP
DESCRIÇÃO DAS ATIVIDADES	Supervisionam rotinas administrativas, chefiando diretamente equipe de escriturários, auxiliares administrativos, secretários de expediente, operadores de máquina de escritório e contínuos. Coordenam serviços gerais de malotes, mensageiros, transporte, cartório, limpeza, terceirizados, manutenção de equipamento, mobiliário, instalações etc; administram recursos humanos, bens patrimoniais e materiais de consumo; organizam documentos e correspondências; gerenciam equipe. Podem manter rotinas financeiras, controlando fundo fixo (pequeno caixa), verbas, contas a pagar, fluxo de caixa e conta bancária, emitindo e conferindo notas fiscais e recibos, prestando contas e recolhendo impostos.				
LOCALIZAÇÃO E CONDIÇÕES AMBIENTAIS DO LOCAL DE TRABALHO	Rua Benedito Bonzom Penteado nº 645 – Vila Pacaembu.				
MÁQUINAS E EQUIPAMENTOS UTILIZADOS	Computadores, impressoras, calculadoras, digitalizadores (scanner), projetores (datashow) e telefone.				

GHE	01	ANÁLISE	01	FUNÇÃO	Escriturário
POPULAÇÃO EXPOSTA	03		ÁREA DE ATUAÇÃO		GCMP
DESCRIÇÃO DAS ATIVIDADES	Datilografar ou digitar cartas, memorandos, relatórios e demais correspondências da unidade, atendendo as exigências de padrões estéticos, baseando-se nas minutas fornecidas para atender as rotinas administrativas; receber pessoas que procuram a unidade, arquivando-se dos assuntos a serem tratados, objetivando prestar-lhes as informações desejadas; organizar e manter atualizado o arquivo de documentos da unidade, classificando-os por assunto, em ordem alfabética, visando a agilização de informações; efetuar controles relativamente complexos, envolvendo interpretação e comparação de dois ou mais dados, conferência de cálculos de licitações, controle de férias, contábil ou outros tipos similares de controle, para cumprimento das necessidades administrativas; efetuar cálculos utilizando fórmulas e envolvendo dados comparativos: cálculos de juros de mora, correção monetária e outros; atender e efetuar ligações telefônicas, anotando ou enviando recados e dados de rotina ou prestando informações relativas aos serviços executados; operar e conservar equipamentos de reprodução xerográfica, de fac-símile e microcomputadores; controlar o recebimento e expedição de correspondência, registrando-a em livro próprio, com a finalidade de encaminhá-la ou despachá-la para pessoas interessadas; redigir memorandos, circulares, relatórios, ofícios simples, observando os padrões estabelecidos para assegurar o funcionamento do sistema de comunicação administrativa; executar outras tarefas correlatas determinadas pelo superior imediato.				
LOCALIZAÇÃO E CONDIÇÕES AMBIENTAIS DO LOCAL DE TRABALHO	Rua Benedito Bonzom Penteado nº 645 – Vila Pacaembu.				
MÁQUINAS E EQUIPAMENTOS UTILIZADOS	Computadores, impressoras, calculadoras, digitalizadores (scanner), projetores (datashow) e telefone.				

GHE	01	ANÁLISE	01	FUNÇÃO	Gerente de Segurança Eletrônica
POPULAÇÃO EXPOSTA	01		ÁREA DE ATUAÇÃO		GCMP
DESCRIÇÃO DAS ATIVIDADES	Planejar, coordenar, promover a manutenção do sistema de monitoramento das câmeras de observação, controlado e avaliando os resultados, para assegurar a segurança da população do município de Piracicaba.				
LOCALIZAÇÃO E CONDIÇÕES AMBIENTAIS DO LOCAL DE TRABALHO	Rua Antônio Correa Barbosa, 2233 – Chácara Nazareth (2º andar do Centro Cívico)				
MÁQUINAS E EQUIPAMENTOS UTILIZADOS	Computadores, impressoras, calculadoras, digitalizadores (scanner), projetores (datashow) e telefone.				

GHE	01	ANÁLISE	01	FUNÇÃO	Guarda Civil / Administrativo
POPULAÇÃO EXPOSTA	01		ÁREA DE ATUAÇÃO		GCMP
DESCRIÇÃO DAS ATIVIDADES	Manter relações de atendimento à população em geral; fornecendo esclarecimentos, informações, atendendo às queixas e reclamações procedentes, referentes ao trabalho da corporação.				
LOCALIZAÇÃO E CONDIÇÕES AMBIENTAIS DO LOCAL DE TRABALHO	Rua Antônio Correa Barbosa, 2233 – Chácara Nazareth (2º andar do Centro Cívico)				

GHE	01	ANÁLISE	01	FUNÇÃO	Guarda Civil / Corregedor Geral
POPULAÇÃO EXPOSTA	01		ÁREA DE ATUAÇÃO		GCMP
DESCRIÇÃO DAS ATIVIDADES	Manter relações de atendimento à população em geral; fornecendo esclarecimentos, informações, atendendo às queixas e reclamações procedentes, referentes ao trabalho da corporação.				
LOCALIZAÇÃO E CONDIÇÕES AMBIENTAIS DO LOCAL DE TRABALHO	Rua Antônio Correa Barbosa, 2233 – Chácara Nazareth (2º andar do Centro Cívico).				
MÁQUINAS E EQUIPAMENTOS UTILIZADOS	Computadores, impressoras, calculadoras, digitalizadores (scanner), projetores (datashow) e telefone.				

GHE	01	ANÁLISE	01	FUNÇÃO	Guarda Civil / Ouvidor
POPULAÇÃO EXPOSTA	01		ÁREA DE ATUAÇÃO		GCMP
DESCRIÇÃO DAS ATIVIDADES	Manter relações de atendimento à população em geral; fornecendo esclarecimentos, informações, atendendo às queixas e reclamações procedentes, referentes ao trabalho da corporação.				
LOCALIZAÇÃO E CONDIÇÕES AMBIENTAIS DO LOCAL DE TRABALHO	Rua Antônio Correa Barbosa, 2233 – Chácara Nazareth (2º andar do Centro Cívico)				
MÁQUINAS E EQUIPAMENTOS UTILIZADOS	Computadores, impressoras, calculadoras, digitalizadores (scanner), projetores (datashow) e telefone.				

AVALIAÇÃO DOS RISCOS – GHE 01 / ANÁLISE 01										
Risco	Agente	Fonte Geradora	Cons. (C)	Prob. (P)	RISCO (C x P)	Trajetória	Possíveis Danos	Tempo de Exposição	Metodologia	Conc./Nível de Ação/L.T.
Físico	Ausente	NA	NA	NA	NA	NA	NA	NA	NA	NA
Químico	Ausente	NA	NA	NA	NA	NA	NA	NA	NA	NA
Biológico	Ausente	NA	NA	NA	NA	NA	NA	NA	NA	NA
Ergonômico	E 1.4 – Exigência de Postura Inadequada	Mobiliário (Posto de Trabalho)	1	1	1 - Baixo	Contato	Problemas posturais	Intermitente	Qualitativa	NA
De	M 15 – Outras situações de risco (Queda de mesmo nível)	Escorregões,	1	1	1 - Baixo	Contato	Lesões e escoriações	Eventual	Qualitativa	NA

MEDIDAS DE CONTROLE		
COLETIVAS (EPC)	ADMINISTRATIVAS	INDIVIDUAIS (EPI)
<ul style="list-style-type: none"> Sistema de proteção contra incêndios (hidrantes e/ou extintores); Sinalização, iluminação e saídas de emergência. 	<ul style="list-style-type: none"> Ordem de Serviço; Capacitação inicial e continuada sobre orientação postural e proteção contra incêndios; Mobiliário adequado; Pausas intercaladas para recuperação durante a jornada laboral; Ginástica laboral. 	<p>Para Guardas Civas que desempenham atividades administrativas:</p> <ul style="list-style-type: none"> Colete à prova de balas; Uniforme;

Observações:
 - Avaliação dos Riscos realizada para os cargos pertencentes ao GHE-01, que realizam suas atividades exclusivamente em áreas administrativas da PMP.
 - Para Avaliação Qualitativa foi utilizada metodologia proposta no texto base do PPR (Matriz de Avaliação de Risco).
 - NA – Não se Aplica.

GHE	02	ANÁLISE	02	FUNÇÃO	Comandante da Guarda Civil
POPULAÇÃO EXPOSTA	01		ÁREA DE ATUAÇÃO		GCMP
DESCRIÇÃO DAS ATIVIDADES	Superintender todas as atividades e serviços da GCM, ter iniciativa necessária ao exercício do comando, esforçar-se para que seus subordinados façam do cumprimento do dever um verdadeiro modo de viver, imprimir a todos os seus atos como exemplo a máxima correção, pontualidade e justiça; cuidar para que os Inspetores sob seu comando sirvam, em todo e por tudo, de exemplo para seus subordinados, conhecer bem seus comandados, providenciar para que a instituição esteja sempre em condições de ser prontamente empregada. Atender as ponderações justas de seus subordinados, nomear ou designar comissões que se tornem necessárias ao bom andamento do serviço; Realizar a movimentação dos GCM, objetivando o melhor para os serviços; Estabelecer as Normas Gerais de Ação (NGA) da Guarda Civil.				
LOCALIZAÇÃO E CONDIÇÕES AMBIENTAIS DO LOCAL DE TRABALHO	Rua Benedito Bonzom Penteado nº 645 – Vila Pacaembu.				
MÁQUINAS E EQUIPAMENTOS UTILIZADOS	Computadores, impressoras, calculadoras, digitalizadores (scanner), projetores (datashow) e telefone.				

GHE	02	ANÁLISE	02	FUNÇÃO	Inspetor Chefe
POPULAÇÃO EXPOSTA	01		ÁREA DE ATUAÇÃO		GCMP
DESCRIÇÃO DAS ATIVIDADES	Exercer constante orientação a seus comandados, despertando-lhes o sentido do cumprimento do dever, ter o exato senso de justiça, procurar conhecer a personalidade e o preparo profissional de seus subalternos, orientando-os quanto ao melhor cumprimento de sua missão, exigir de seus subordinados a compenetração da responsabilidade correspondente à autoridade inerente a cada um deles, considerar a inspetoria como uma unidade, em cuja administração deve prevalecer a energia e justiça e transmitir a seus subalternos estes princípios, administrar a inspetoria, interessar-se pelos seus comandados, organizar e manter em dia a relação nominal de todo o efetivo de sua unidade, ouvir com atenção todos os seus subordinados, submeter mediante comunicação interna a decisão de comando, acompanhar os processos em que estejam envolvidos os seus comandados, zelar pelo material distribuído às suas atribuições, suprir a inspetoria de materiais necessários e suficientes, responsabilizar os Subinspetores, responsabilizar-se pela escala de serviços de sua área, permitir em caráter excepcional a troca de serviços, participar ao comando todas as ocorrências no âmbito de sua área de atuação, responsabilizar-se pela avaliação de todos os documentos exarados pela inspetoria, providenciar para que todo o seu efetivo tome conhecimento dos assuntos publicados em boletim interno, fiscalizar o cumprimento de suas ordens e do comando, representar o Comando da guarda-civil junto às comunidades da área de sua competência.				
LOCALIZAÇÃO E CONDIÇÕES AMBIENTAIS DO LOCAL DE TRABALHO	Rua Benedito Bonzom Penteado nº 645 – Vila Pacaembu.				
MÁQUINAS E EQUIPAMENTOS UTILIZADOS	Computadores, impressoras, calculadoras, digitalizadores (scanner), projetores (datashow) e telefone.				

AVALIAÇÃO DOS RISCOS – GHE 02 / ANÁLISE 02										
Risco	Agente	Fonte Geradora	Cons. (C)	Prob. (P)	RISCO (C x P)	Trajetória	Possíveis Danos	Tempo de Exposição	Metodologia	Conc./Nível de Ação/L.T.
Físico	F7 – Radiação Não Ionizante	Sol	3	0	0 - Baixo	Irradiação solar	Queimaduras	Eventual	Qualitativa	NA
Químico	Ausente	NA	NA	NA	NA	NA	NA	NA	NA	NA
Biológico	Ausente	NA	NA	NA	NA	NA	NA	NA	NA	NA
Ergonômico	E 1.4 – Exigência de Postura Inadequada	Posto de Trabalho	1	1	1 - Baixo	Contato	Problemas posturais	Intermitente	Qualitativa	NA
	E 1.5 – Outros Esforço Físico leve	Trabalho em pé:	1	0	0 - Baixo	Contato	Problemas posturais	Eventual	Qualitativa	NA
	E 2.3 – Situação de stress	Atendimento de ocorrências	2	0	0 - Baixo	Relacional	Risco de adoecimento	Eventual	Qualitativa	NA
De acidente / Mecânico	M14 – Acidente de Trânsito	Condições das vias municipais, da organização do trânsito, fadiga, sonolência - VIATURAS	3	0	0 - Baixo	Contato	Lesões, leves, médias e/ou graves	Eventual	Qualitativa	NA

MEDIDAS DE CONTROLE		
COLETIVAS (EPC)	ADMINISTRATIVAS	INDIVIDUAIS (EPI)
<ul style="list-style-type: none"> Sistema de proteção contra incêndios (hidrantes e/ou extintores); Sinalização, iluminação e saídas de emergência. 	<ul style="list-style-type: none"> Ordem de Serviço; Capacitação inicial e continuada sobre orientação postural e proteção contra incêndios; Mobiliário adequado; Pausas intercaladas para recuperação durante a jornada laboral; Ginástica laboral. 	<p>Em casos eventuais de realização de atividades externas:</p> <ul style="list-style-type: none"> Calçado de segurança; Colete à prova de balas; Oculos de segurança; Capa de chuva; Bloqueador solar. <p>Em geral:</p> <ul style="list-style-type: none"> Uniforme.

Observações:
 - Para Avaliação Qualitativa foi utilizada metodologia proposta no texto base do PPR (Matriz de Avaliação de Risco).
 - NA – Não se Aplica.

GHE	03	ANÁLISE	03	FUNÇÃO	Inspetor
POPULAÇÃO EXPOSTA	09		ÁREA DE ATUAÇÃO		GCMP
DESCRIÇÃO DAS ATIVIDADES	Exercer constante orientação a seus comandados, despertando-lhes o sentido do cumprimento do dever, ter o exato senso de justiça, procurar conhecer a personalidade e o preparo profissional de seus subalternos, orientando-os quanto ao melhor cumprimento de sua missão, exigir de seus subordinados a compenetração da responsabilidade correspondente à autoridade inerente a cada um deles, considerar a inspetoria como uma unidade, em cuja administração deve prevalecer a energia e justiça e transmitir a seus subalternos estes princípios, administrar a inspetoria, interessar-se pelos seus comandados, organizar e manter em dia a relação nominal de todo o efetivo de sua unidade, ouvir com atenção todos os seus subordinados, submeter mediante comunicação interna a decisão de comando, acompanhar os processos em que estejam envolvidos os seus comandados, zelar pelo material distribuído às suas atribuições, suprir a inspetoria de materiais necessários e suficientes, responsabilizar os Subinspetores, responsabilizar-se pela escala de serviços de sua área, permitir em caráter excepcional a troca de serviços, participar ao comando todas as ocorrências no âmbito de sua área de atuação, responsabilizar-se pela exatidão de todos os documentos exarados pela inspetoria, providenciar para que todo o seu efetivo tome conhecimento dos assuntos publicados em boletim interno, fiscalizar o cumprimento de suas ordens e do comando, representar o Comando da guarda-civil junto às comunidades da área de sua competência.				



Table with 2 columns: LOCALIZAÇÃO E CONDIÇÕES AMBIENTAIS DO LOCAL DE TRABALHO, MÁQUINAS E EQUIPAMENTOS UTILIZADOS. Content includes Rua Benedito Bonzom Penteado nº 645 - Vila Pacaembu and various office equipment.

Table with 4 columns: GHE, ANÁLISE, FUNÇÃO, POPULAÇÃO EXPOSTA. Content includes details for Subinspetor 1, GCMF, and description of activities.

Table with 10 columns: Risco, Agente, Fonte Geradora, Cons. (C), Prob. (P), RISCO (C x P), Trajetória, Possíveis Danos, Tempo de Exposição, Metodologia, Conc./Nível de Ação/L.T.

Table with 10 columns: Risco, Agente, Fonte Geradora, Cons. (C), Prob. (P), RISCO (C x P), Trajetória, Possíveis Danos, Tempo de Exposição, Metodologia, Conc./Nível de Ação/L.T. (continued)

Table with 3 columns: COLETIVAS (EPC), ADMINISTRATIVAS, INDIVIDUAIS (EPI). Lists control measures for fire, ergonomics, and safety.

Observações: - Para Avaliação Qualitativa foi utilizada metodologia proposta no texto base do PPRA (Matriz de Avaliação de Risco). - NA - Não se Aplica.

Table with 4 columns: GHE, ANÁLISE, FUNÇÃO, POPULAÇÃO EXPOSTA. Content includes details for Guarda Civil Classe 01, GCMF, and description of activities.

Table with 4 columns: GHE, ANÁLISE, FUNÇÃO, POPULAÇÃO EXPOSTA. Content includes details for Guarda Civil Classe 02, GCMF, and description of activities.

Table with 4 columns: GHE, ANÁLISE, FUNÇÃO, POPULAÇÃO EXPOSTA. Content includes details for Guarda Civil Classe Distinta, GCMF.

Table with 2 columns: LOCALIZAÇÃO E CONDIÇÕES AMBIENTAIS DO LOCAL DE TRABALHO, MÁQUINAS E EQUIPAMENTOS UTILIZADOS. Content includes details about work location and equipment.

Table with 10 columns: Risco, Agente, Fonte Geradora, Cons. (C), Prob. (P), RISCO (C x P), Trajetória, Possíveis Danos, Tempo de Exposição, Metodologia, Conc./Nível de Ação/L.T. (continued)

Table with 10 columns: Risco, Agente, Fonte Geradora, Cons. (C), Prob. (P), RISCO (C x P), Trajetória, Possíveis Danos, Tempo de Exposição, Metodologia, Conc./Nível de Ação/L.T. (continued)

Table with 3 columns: COLETIVAS (EPC), ADMINISTRATIVAS, INDIVIDUAIS (EPI). Lists control measures for vehicle maintenance and safety.

Observações: - Para Avaliação Qualitativa foi utilizada metodologia proposta no texto base do PPRA (Matriz de Avaliação de Risco). - NA - Não se Aplica.

Table with 10 columns: Risco, Agente, Fonte Geradora, Cons. (C), Prob. (P), RISCO (C x P), Trajetória, Possíveis Danos, Tempo de Exposição, Metodologia, Conc./Nível de Ação/L.T.

Table with 10 columns: Risco, Agente, Fonte Geradora, Cons. (C), Prob. (P), RISCO (C x P), Trajetória, Possíveis Danos, Tempo de Exposição, Metodologia, Conc./Nível de Ação/L.T. (continued)

Table with 3 columns: COLETIVAS (EPC), ADMINISTRATIVAS, INDIVIDUAIS (EPI). Lists control measures for fire, ergonomics, and safety.

Observações: - Para Avaliação Qualitativa foi utilizada metodologia proposta no texto base do PPRA (Matriz de Avaliação de Risco). - NA - Não se Aplica.

Table with 2 columns: LOCALIZAÇÃO E CONDIÇÕES AMBIENTAIS DO LOCAL DE TRABALHO, MÁQUINAS E EQUIPAMENTOS UTILIZADOS. Content includes details about work location and equipment.

Table with 10 columns: Risco, Agente, Fonte Geradora, Cons. (C), Prob. (P), RISCO (C x P), Trajetória, Possíveis Danos, Tempo de Exposição, Metodologia, Conc./Nível de Ação/L.T. (continued)

Table with 10 columns: Risco, Agente, Fonte Geradora, Cons. (C), Prob. (P), RISCO (C x P), Trajetória, Possíveis Danos, Tempo de Exposição, Metodologia, Conc./Nível de Ação/L.T. (continued)

Table with 3 columns: COLETIVAS (EPC), ADMINISTRATIVAS, INDIVIDUAIS (EPI). Lists control measures for fire, ergonomics, and safety.

Observações: - Para Avaliação Qualitativa foi utilizada metodologia proposta no texto base do PPRA (Matriz de Avaliação de Risco). - NA - Não se Aplica.

Table with 10 columns: Risco, Agente, Fonte Geradora, Cons. (C), Prob. (P), RISCO (C x P), Trajetória, Possíveis Danos, Tempo de Exposição, Metodologia, Conc./Nível de Ação/L.T. (continued)



Risco	Agente	Fonte Geradora	Cons. (C)	Prob. (P)	RISCO (C x P)	Trajatória	Possíveis Danos	Tempo de Exposição	Metodologia	Conc./Nível de Ação/L.T.
Físico	F7 – Radiação Não Ionizante	Sol	3	1	3 - Baixo	Irradiação solar	Queimaduras	Intermitente	Qualitativa	NA
Químico	Q6.1 – Pó de terra	Áreas rurais, estradas de terra etc	3	1	3 - Baixo	Ar	Doenças respiratórias	Eventual	Qualitativa	Anexo 12 – NR-15 ACGIH
Biológico	Ausente	NA	NA	NA	NA	NA	NA	NA	NA	NA
Ergonômico	E 1.2 – Esforço Físico Intenso	Atendimento de ocorrências que demandam esforço físico intenso	3	2	6 - Médio	Contato	Fator de risco para a saúde	Eventual	Qualitativa	NA
	E 1.4 – Exigência de Postura Inadequada	Assento do Veículo (Posto de Trabalho)	1	1	1 - Baixo	Contato	Problemas posturais	Intermitente	Qualitativa	NA
	E 1.5 – Outros Esforço Físico leve	Trabalho em pé: patrulhamento, atendimento de ocorrências que não demandam esforço físico intenso etc	1	2	2 - Baixo	Contato	Problemas posturais	Intermitente	Qualitativa	NA
De acidente / Mecânico	E 2.1 – Trabalho em Turno e Noturno	Escala de trabalho	2	2	4 - Médio	Organizacional	Risco de adoecimento	Intermitente	Qualitativa	NA
	E 2.3 – Situação de stress	Atendimento de ocorrências	2	2	4 - Médio	Relacional	Risco de adoecimento	Eventual	Qualitativa	NA
	M14 – Acidente de Trânsito	Condições das vias municipais, da organização do trânsito, fadiga, sonolência - VIATURAS	3	2	6 - Médio	Contato	Lesões, leves, médias e/ou graves	Intermitente	Qualitativa	NA
De acidente / Mecânico	M 15 – Outras situações de risco (Agressão física e por arma de fogo e branca)	Atendimento de ocorrências	4	2	8 - Elevado	Contato	Lesões, leves, médias e/ou graves	Intermitente	Qualitativa	NA
	M 15 – Outras situações de risco (Mordidas, arranhões, picadas etc)	Animais peçonhentos, cães etc	2	1	2 - Baixo	Contato	Lesões, leves, médias e/ou graves	Eventual	Qualitativa	NA

Risco	Agente	Fonte Geradora	Cons. (C)	Prob. (P)	RISCO (C x P)	Trajatória	Possíveis Danos	Tempo de Exposição	Metodologia	Conc./Nível de Ação/L.T.
De acidente / Mecânico	M 15 – Outras situações de risco (Queda de mesmo nível e de diferentes níveis)	Escorregões, tropeços e desequilíbrios durante a movimentação	1	2	2 - Baixo	Contato	Lesões e escoriações	Eventual	Qualitativa	NA

MEDIDAS DE CONTROLE			ADMINISTRATIVAS			INDIVIDUAIS (EPI)		
<ul style="list-style-type: none"> Manutenção periódica do veículo; Espelhos retrovisores em ambos os lados do veículo; Triângulo de advertência; Cinto de Segurança. 			<ul style="list-style-type: none"> Ordem de Serviço; Capacitação inicial e continuada sobre: uso de EPI, ergonomia (física, organizacional e cognitiva) e proteção contra incêndios; Pausas intercaladas para recuperação durante a jornada de trabalho. 			<ul style="list-style-type: none"> Calçado de segurança (Bota cano longo); Colete à prova de balas; Óculos de segurança; Luvas de raspa; Respirador semi-facial PFF1 (Sem manutenção e com válvula); Capa de chuva; Bloqueador solar. 		
Para os Guardas Civis condutores das viaturas: <ul style="list-style-type: none"> Curso especializado para condutores já habilitados, para condução de veículos de emergência (Viaturas). 								
Observações: - Para Avaliação Qualitativa foi utilizada metodologia proposta no texto base do PPR (Matriz de Avaliação de Risco). - NA – Não se Aplica.								

AVALIAÇÃO DOS RISCOS – GHE 04 / ANÁLISE 04E PATRULHAMENTO VIATURAS - CANIL										
Risco	Agente	Fonte Geradora	Cons. (C)	Prob. (P)	RISCO (C x P)	Trajatória	Possíveis Danos	Tempo de Exposição	Metodologia	Conc./Nível de Ação/L.T.
Físico	F7 – Radiação Não Ionizante	Sol	3	1	3 - Baixo	Irradiação solar	Queimaduras	Intermitente	Qualitativa	NA
Químico	Ausente	NA	NA	NA	NA	NA	NA	NA	NA	NA
Biológico	Ausente	NA	NA	NA	NA	NA	NA	NA	NA	NA
Ergonômico	E 1.2 – Esforço Físico Intenso	Atendimento de ocorrências que demandam esforço físico intenso	3	2	6 - Médio	Contato	Fator de risco para a saúde	Eventual	Qualitativa	NA

De acidente / Mecânico	E 1.4 – Exigência de Postura Inadequada	Assento do Veículo (Posto de Trabalho)	1	1	1 - Baixo	Contato	Problemas posturais	Intermitente	Qualitativa	NA
	E 1.5 – Outros Esforço Físico leve	Trabalho em pé: patrulhamento, atendimento de ocorrências que não demandam esforço físico intenso etc	1	2	2 - Baixo	Contato	Problemas posturais	Intermitente	Qualitativa	NA
	E 2.1 – Trabalho em Turno e Noturno	Escala de trabalho	2	2	4 - Médio	Organizacional	Risco de adoecimento	Intermitente	Qualitativa	NA
	E 2.3 – Situação de stress	Atendimento de ocorrências	2	2	4 - Médio	Relacional	Risco de adoecimento	Eventual	Qualitativa	NA
De acidente / Mecânico	M14 – Acidente de Trânsito	Condições das vias municipais, da organização do trânsito, fadiga, sonolência - VIATURAS	3	2	6 - Médio	Contato	Lesões, leves, médias e/ou graves	Intermitente	Qualitativa	NA
	M 15 – Outras situações de risco (Agressão física e por arma de fogo e branca)	Atendimento de ocorrências	4	2	8 - Elevado	Contato	Lesões, leves, médias e/ou graves	Intermitente	Qualitativa	NA
	M 15 – Outras situações de risco (Mordidas, arranhões etc)	Cães	2	1	2 - Baixo	Contato	Lesões, leves, médias e/ou graves	Intermitente	Qualitativa	NA
De acidente / Mecânico	M 15 – Outras situações de risco (Queda de mesmo nível e de diferentes níveis)	Escorregões, tropeços e desequilíbrios durante a movimentação	1	2	2 - Baixo	Contato	Lesões e escoriações	Eventual	Qualitativa	NA

MEDIDAS DE CONTROLE			ADMINISTRATIVAS			INDIVIDUAIS (EPI)		
<ul style="list-style-type: none"> Manutenção periódica do veículo; Espelhos retrovisores em ambos os lados do veículo; Triângulo de advertência; Cinto de Segurança. 			<ul style="list-style-type: none"> Ordem de Serviço; Capacitação inicial e continuada sobre: uso de EPI, ergonomia (física, organizacional e cognitiva) e proteção contra incêndios; Pausas intercaladas para recuperação durante a jornada de trabalho. 			<ul style="list-style-type: none"> Calçado de segurança; Colete à prova de balas; Óculos de segurança; Capa de chuva; Bloqueador solar. 		
Para os Guardas Civis condutores das viaturas: <ul style="list-style-type: none"> Curso especializado para condutores já habilitados, para condução de veículos de emergência (Viaturas). 								
Observações: - Para Avaliação Qualitativa foi utilizada metodologia proposta no texto base do PPR (Matriz de Avaliação de Risco). - NA – Não se Aplica.								

			jornada de trabalho.			Em geral:			Uniforme.		
Para os Guardas Civis condutores das viaturas: <ul style="list-style-type: none"> Curso especializado para condutores já habilitados, para condução de veículos de emergência (Viaturas). 											
Observações: - Para Avaliação Qualitativa foi utilizada metodologia proposta no texto base do PPR (Matriz de Avaliação de Risco). - NA – Não se Aplica.											

AVALIAÇÃO DOS RISCOS – GHE 04 / ANÁLISE 04F POSTOS FIXOS PMP										
Risco	Agente	Fonte Geradora	Cons. (C)	Prob. (P)	RISCO (C x P)	Trajatória	Possíveis Danos	Tempo de Exposição	Metodologia	Conc./Nível de Ação/L.T.
Físico	F7 – Radiação Não Ionizante	Sol	3	1	3 - Baixo	Irradiação solar	Queimaduras	Intermitente	Qualitativa	NA
Químico	Ausente	NA	NA	NA	NA	NA	NA	NA	NA	NA
Biológico	Ausente	NA	NA	NA	NA	NA	NA	NA	NA	NA
Ergonômico	E 1.2 – Esforço Físico Intenso	Atendimento de ocorrências que demandam esforço físico intenso	3	1	3 - Baixo	Contato	Fator de risco para a saúde	Eventual	Qualitativa	NA
	E 1.4 – Exigência de Postura Inadequada	Posto de Trabalho	1	1	1 - Baixo	Contato	Problemas posturais	Intermitente	Qualitativa	NA
	E 1.5 – Outros Esforço Físico leve	Trabalho em pé: patrulhamento, atendimento de ocorrências que não demandam esforço físico intenso etc	1	1	1 - Baixo	Contato	Problemas posturais	Intermitente	Qualitativa	NA
De acidente / Mecânico	E 2.1 – Trabalho em Turno e Noturno	Escala de trabalho	2	2	4 - Médio	Organizacional	Risco de adoecimento	Intermitente	Qualitativa	NA
	E 2.3 – Situação de stress	Atendimento de ocorrências	2	1	1 - Baixo	Relacional	Risco de adoecimento	Eventual	Qualitativa	NA
	M 15 – Outras situações de risco (Agressão física e por arma de fogo e branca)	Atendimento de ocorrências	4	1	4 - Médio	Contato	Lesões, leves, médias e/ou graves	Intermitente	Qualitativa	NA

GHE	ANÁLISE	05	FUNÇÃO	Alfaiate
POPULAÇÃO EXPOSTA	01	ÁREA DE ATUAÇÃO	GCMP	
DESCRIÇÃO DAS ATIVIDADES	Realiza a totalidade das tarefas ou aquelas de maior complexidade referentes aos diversos trabalhos de alfaiataria, utilizando máquinas apropriadas ou manualmente, para confeccionar ternos, terninhos, casacos, calças, camisas e outras peças de vestuário de linha masculina, sob medida.			
LOCALIZAÇÃO E CONDIÇÕES AMBIENTAIS DO LOCAL DE TRABALHO	Rua Benedito Bonzom Penteado nº 645 – Vila Pacaembu.			
MÁQUINAS E EQUIPAMENTOS UTILIZADOS	Máquinas de costura, régua, ferro, tesouras, acessórios para costura em geral.			

GHE	ANÁLISE	05	FUNÇÃO	Alfaiate
POPULAÇÃO EXPOSTA	01	ÁREA DE ATUAÇÃO	GCMP	
DESCRIÇÃO DAS ATIVIDADES	Realiza a totalidade das tarefas ou aquelas de maior complexidade referentes aos diversos trabalhos de alfaiataria, utilizando máquinas apropriadas ou manualmente, para confeccionar ternos, terninhos, casacos, calças, camisas e outras peças de vestuário de linha masculina, sob medida.			
LOCALIZAÇÃO E CONDIÇÕES AMBIENTAIS DO LOCAL DE TRABALHO	Rua Benedito Bonzom Penteado nº 645 – Vila Pacaembu.			
MÁQUINAS E EQUIPAMENTOS UTILIZADOS	Máquinas de costura, régua, ferro, tesouras, acessórios para costura em geral.			

AVALIAÇÃO DOS RISCOS – GHE 01 / ANÁLISE 05										
Risco	Agente	Fonte Geradora	Cons. (C)	Prob. (P)	RISCO (C x P)	Trajatória	Possíveis Danos	Tempo de Exposição	Metodologia	Concentração/Nível de Ação/L.T.
Físico	Ausente	NA	NA	NA	NA	NA	NA	NA	NA	NA
Químico	Ausente	NA	NA	NA	NA	NA	NA	NA	NA	NA
Biológico	Ausente	NA	NA	NA	NA	NA	NA	NA	NA	NA
Ergonômico	E 1.4 – Exigência de Postura Inadequada	Mobiliário (Posto de Trabalho)	1	1	1 - Baixo	Contato	Problemas posturais	Intermitente	Qualitativa	NA

De acidente / Mecânico	M 15 – Outras situações de risco (Queda de mesmo nível e de diferentes níveis)	Objetos pontiagudos, ferro de passar	1	2	2 - Baixo	Contato	Lesões, escoriações e queimaduras	Intermitente	Qualitativa	NA
	M 15 – Outras situações de risco (Queda de mesmo nível)	Escorregões, tropeços e desequilíbrios durante a movimentação	1	1	1 - Baixo	Contato	Lesões e escoriações	Eventual	Qualitativa	NA

MEDIDAS DE CONTROLE			ADMINISTRATIVAS			INDIVIDUAIS (EPI)		
<ul style="list-style-type: none"> Sistema de proteção contra incêndios (hidrantes e/ou extintores); Sinalização, iluminação e saídas de emergência. 			<ul style="list-style-type: none"> Ordem de Serviço; Capacitação inicial e continuada sobre orientação postural e proteção contra incêndios; Mobiliário adequado; Pausas intercaladas para recuperação durante a jornada laboral; Ginástica laboral. 			Não aplicável.		
Observações: - Para Avaliação Qualitativa foi utilizada metodologia proposta no texto base do PPR (Matriz de Avaliação de Risco). - NA – Não se Aplica.								

GHE	ANÁLISE	06	FUNÇÃO	Encarregado de Serviços
POPULAÇÃO EXPOSTA	01	ÁREA DE ATUAÇÃO	GCMP	
DESCRIÇÃO DAS ATIVIDADES	Planeja, coordena e promove a execução de todas as atividades da sua unidade, organizando e orientando os trabalhos, para assegurar o desenvolvimento normal das atividades.			
LOCALIZAÇÃO E CONDIÇÕES AMBIENTAIS DO LOCAL DE TRABALHO	Rua Benedito Bonzom Penteado nº 645 – Vila Pacaembu.			
MÁQUINAS E EQUIPAMENTOS UTILIZADOS	Equipamentos e ferramentas pertinentes necessários para o acompanhamento da execução das atividades.			

AVALIAÇÃO DOS RISCOS – ANÁLISE 06										
Risco	Agente	Fonte Geradora	Cons. (C)	Prob. (P)	RISCO (C x P)	Trajatória	Possíveis Danos	Tempo de Exposição	Metodologia	Concentração/Nível de Ação/L.T.
Físico	F7 – Radiação não ionizantes	Sol	3	1	3 - Baixo	Irradiação Solar	Queimaduras	Eventual	Qualitativa	NA

Ergonômico	E 1.3 – Levantamento e Transporte Manual de Peso	Transporte manual de materiais	2	1	2 - Baixo	Contato	Problemas posturais	Intermitente	Qualitativa	NA
	E 1.4 – Exigência de Postura Inadequada	Mobiliário (Posto de Trabalho)	1	1	1 - Baixo	Contato	Problemas posturais	Intermitente	Qualitativa	NA
De acidente / Mecânico	M 15 – Outras situações de risco (Queda de mesmo nível e de diferentes níveis)	Escorregões, tropeços e desequilíbrios durante a movimentação	1	1	1 - Baixo	Contato	Lesões e escoriações	Eventual	Qualitativa	NA

MEDIDAS DE CONTROLE			ADMINISTRATIVAS			INDIVIDUAIS (EPI)		
<ul style="list-style-type: none"> Sistema de proteção contra incêndios (hidrantes e/ou extintores); Sinalização, iluminação e saídas de emergência. 			<ul style="list-style-type: none"> Ordem de Serviço; Capacitação inicial e continuada sobre uso de EPI e orientação postural; Mobiliário adequado; Pausas intercaladas para recuperação durante a jornada laboral; Ginástica laboral. 			<ul style="list-style-type: none"> Calçado de segurança com biqueira; Óculos de segurança; Luvas de raspa ou de vaqueta; Respirador semi-facial PFF1 (Sem manutenção e com válvula); Bloqueador solar. 		
Observações: - Para Avaliação Qualitativa foi utilizada metodologia proposta no texto base do PPR (Matriz de Avaliação de Risco). - NA – Não se Aplica.								

GHE	ANÁLISE	07	FUNÇÃO	Merendeira / Readaptada
POPULAÇÃO EXPOSTA	01	ÁREA DE ATUAÇÃO	GCMP	
DESCRIÇÃO DAS ATIVIDADES	Executar tarefas tais como: fazer e servir café e chá, manter a despensa abastecida, controlando a entrada e saída dos produtos, manter a higiene e limpeza do setor copa/cozinha, trocar diariamente o lixo e dispensá-lo adequadamente.			
LOCALIZAÇÃO E CONDIÇÕES AMBIENTAIS DO LOCAL DE TRABALHO	Rua Benedito Bonzom Penteado nº 645 – Vila Pacaembu.			
MÁQUINAS E EQUIPAMENTOS UTILIZADOS	Fogão, forno, liquidificador tipo industrial, geladeira, freezer e utensílios gerais de utilização para o preparo e cozimento dos alimentos.			

AVALIAÇÃO DOS RISCOS – ANÁLISE 07

Risco	Agente	Fonte Geradora	Cons. (C)	Prob. (P)	RISCO (C x P)	Trajatória	Possíveis Danos	Tempo de Exposição	Metodologia	Concentração/Nível de Ação/L.T.
Físico	Ausente	NA	NA	NA	NA	NA	NA	NA	NA	NA
Químico	Ausente	NA	NA	NA	NA	NA	NA	NA	NA	NA
Biológico	Ausente	NA	NA	NA	NA	NA	NA	NA	NA	NA
Ergonômico	E 1.5 – Outros Esforço Físico leve*	Pias/balcoões/fogão. Trabalho em pé	1	1	1 - Baixo	Contato	Problemas posturais	Intermitente	Qualitativa	-
	M13 - Queimaduras	Fogão, forno, panelas e vapor	2	1	2 - Baixo	Contato	Queimaduras	Intermitente	Qualitativa	-
De acidente / Mecânico	M15 – Outras situações de risco (Queda de mesmo nível)	Escorregões, tropeços e desequilíbrios durante a movimentação	1	2	2 - Baixo	Contato	Lesões e escoriações	Intermitente	Qualitativa	-

MEDIDAS DE CONTROLE			ADMINISTRATIVAS			INDIVIDUAIS (EPI)		
<ul style="list-style-type: none"> Sistema de proteção contra incêndios (hidrantes e/ou extintores); Sinalização, iluminação e saídas de emergência; Ventilação natural; Colocação de toldos nas janelas das cozinhas para redução da incidência solar, quando necessário. 			<ul style="list-style-type: none"> Ordem de Serviço; Reciclagem periódica sobre procedimentos de trabalho; Treinamento em ergonomia; Capacitação inicial e continuada sobre uso de EPI; Regime de trabalho intermitente. 			<ul style="list-style-type: none"> Luvas Nitrílicas; Botas de PVC forrada; Calçado de segurança; Uniforme. 		
Observações: - Para Avaliação Qualitativa foi utilizada metodologia proposta no texto base do PPR (Matriz de Avaliação de Risco). - NA – Não se Aplica.								

GHE	ANÁLISE	08	FUNÇÃO	Psicólogo
POPULAÇÃO EXPOSTA	01	ÁREA DE ATUAÇÃO	GCMP	
DESCRIÇÃO DAS ATIVIDADES	Prestar assistência à saúde mental, bem como atender e orientar a área educacional e organizacional de recursos humanos, elaborando e aplicando técnicas psicológicas para possibilitar a orientação e o diagnóstico clínico. Realizar estudos, projetos e pesquisas no campo da psicologia; realizar atendimento psicológico individual e ou em grupo aos servidores públicos municipais; promover e acompanhar os processos de adaptação e readaptação dos servidores públicos municipais; elaborar, desenvolver e avaliar programas de capacitação de pessoal; elaborar, implantar e avaliar o desempenho de pessoal; elaborar, implementar e avaliar programas de prevenção à saúde do trabalhador; realizar vistorias, perícias e pareceres sobre matéria de psicologia; executar outras atividades correlatas determinadas pelo superior imediato.			



Table with 2 columns: LOCALIZAÇÃO E CONDIÇÕES AMBIENTAIS DO LOCAL DE TRABALHO, MÁQUINAS E EQUIPAMENTOS UTILIZADOS. Content: Rua Benedito Bonzom Penteado nº 645 – Vila Pacaembu. Computadores, impressoras, calculadoras, digitalizadores (scanner), projetores (datashow) e telefone.

5 QUADRO DE EPI X CARGO

Large table mapping EPIs (e.g., Avental de PVC, Botas de PVC forradas, Calçado de segurança) to various job positions (e.g., GHE-01 - Guardas Civis, Inspetor, Subinspetor 1, etc.).

Obs.: P – Uso Permanente / I – Uso Intermitente / E – Uso Eventual

6 CRONOGRAMA

Table with columns: AÇÕES DO PROGRAMA, GHE/ANÁLISE, RESPONSÁVEL, and MESES (1-12). Includes actions like 'Divulgação do PPRA', 'Capacitação inicial e continuada sobre uso de EPI', etc.

Table titled 'AVALIAÇÃO DOS RISCOS – ANÁLISE 08' with columns: Risco, Agente, Fonte Geradora, Cons. (C), Prob. (P), RISCO (C x P), Trajetória, Possíveis Danos, Tempo de Exposição, Metodologia, Concentração/Nível de Ação/L.T.

Table with columns: GHE, ANÁLISE, FUNÇÃO, POPULAÇÃO EXPOSTA. Content: 09, 01, Área de Atuação, Serviços Gerais, GCMP.

Table with columns: DESCRIÇÃO DAS ATIVIDADES, LOCALIZAÇÃO E CONDIÇÕES AMBIENTAIS DO LOCAL DE TRABALHO, MÁQUINAS E EQUIPAMENTOS UTILIZADOS. Content: Auxiliar de manutenção de veículos da frota da secretaria. Rua Benedito Bonzom Penteado nº 645 – Vila Pacaembu. Esfregão, jato de água, lavador automático, balde, pincel.

Table titled 'AVALIAÇÃO DOS RISCOS – ANÁLISE 09' with columns: Risco, Agente, Fonte Geradora, Cons. (C), Prob. (P), RISCO (C x P), Trajetória, Possíveis Danos, Tempo de Exposição, Metodologia, Concentração/Nível de Ação/L.T.

Table with columns: GHE, ANÁLISE, FUNÇÃO, POPULAÇÃO EXPOSTA. Content: 10, 01, Área de Atuação, Técnico de Segurança do Trabalho, GCMP.

Table with columns: DESCRIÇÃO DAS ATIVIDADES, LOCALIZAÇÃO E CONDIÇÕES AMBIENTAIS DO LOCAL DE TRABALHO, MÁQUINAS E EQUIPAMENTOS UTILIZADOS. Content: Participam da elaboração e implementam políticas de saúde e segurança no trabalho; realizam inspeções, acompanhando e avaliando áreas; desenvolvem ações educativas na área de saúde e segurança no trabalho; participam de perícias e fiscalizações e integram processos de negociação e promovem seminários, cursos e treinamentos. Rua Benedito Bonzom Penteado nº 645 – Vila Pacaembu. Computadores, impressoras, calculadoras, digitalizadores (scanner), projetores (datashow) e telefone.

Table titled 'AVALIAÇÃO DOS RISCOS – ANÁLISE 10' with columns: Risco, Agente, Fonte Geradora, Cons. (C), Prob. (P), RISCO (C x P), Trajetória, Possíveis Danos, Tempo de Exposição, Metodologia, Concentração/Nível de Ação/L.T.

Table with columns: GHE, ANÁLISE, FUNÇÃO, POPULAÇÃO EXPOSTA. Content: 10, 01, Área de Atuação, Técnico de Segurança do Trabalho, GCMP.

DENGUE Um problema de todos nós!

Elimine os criadouros:

- Pratos de vasos - Entulhos
- Pneus e garrafas - Calhas e Lajes
- Bebedouros de animais - Caixas d'água e cisternas

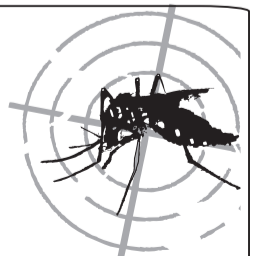



RECOMENDAÇÕES GERAIS

Reconheça suas limitações:

- Não realizar um trabalho para o qual você não está qualificado;
- A falta de conhecimentos e o "jeitinho" podem provocar acidentes;
- Seu corpo também tem limitações, ele só pode alcançar até uma determinada altura e levantar um determinado peso;
- Andar e não correr nos locais de trabalho;
- Não gesticular com faca ou outro objeto perfurocortante nas mãos;
- Leia os manuais antes de operar alguma máquina.

Use ferramentas apropriadas:

- Cada ferramenta tem limitações e um propósito específico de utilização;
- Não faça reparos ou manutenção em máquinas e ou equipamentos ligados;
- Antes do início das atividades, verifique as condições das máquinas e equipamentos;
- Comunique à chefia imediata todas as condições inseguras, que ofereçam riscos de acidentes.

Use o método planejado para desempenhar suas funções:

Siga os regulamentos, os procedimentos, as sinalizações e as instruções recomendadas, pois foram idealizadas para sua segurança.

Use bom senso e moderação:

- Não confundir eficácia e pressa;
- Um ritmo consistente e progressivo permitirá atingir os objetivos a médio e longo prazo;
- Durante a jornada de trabalho, para sua segurança e a de todos, é proibido o uso de adornos;
- Não fazer brincadeiras nos locais de trabalho capazes de provocar acidentes;
- É proibido o uso de bebidas alcoólicas ou drogas alteradoras do comportamento durante a jornada de trabalho.

Em caso de incêndio:

- desligar máquinas e aparelhos elétricos, quando a operação do desligamento não envolver riscos adicionais;
- usar o extintor de incêndio apropriado;
- acionar o sistema de alarme (quando houver);
- avisar a chefia imediata;
- abandonar o local de forma rápida e segura;
- chamar imediatamente o Corpo de Bombeiros (193).

Piracicaba, 11 de fevereiro de 2.019.

Dr. Rubens Cenci Motta

Felipe Fischer Igreja

Coordenador Geral do SESMT

Eng. Segurança do Trabalho
Coordenador do PPRA

Ciência do conteúdo apresentado no documento

Dra. Graziela Maluf Orlandi

Fernando Luiz da Silva Júnior

Médica do Trabalho

Coordenadora do PCMSO

Eng. Segurança do Trabalho

ANEXOS

Anexo I – Equipamento de Proteção Individual – EPI

Anexo II – Modelo de Ficha de Controle de EPI

ANEXO I – Equipamento de Proteção Individual - EPI

Segundo a NR-06:

É de responsabilidade do Empregador: a) adquirir o adequado ao risco de cada atividade; b) exigir seu uso; c) fornecer ao trabalhador somente o aprovado pelo órgão nacional competente em matéria de segurança e saúde no trabalho; d) orientar e treinar o trabalhador sobre o uso adequado, guarda e conservação; e) substituir imediatamente, quando danificado ou extraviado; f) responsabilizar-se pela higienização e manutenção periódica; g) comunicar ao MTE qualquer irregularidade observada, h) registrar o seu fornecimento ao trabalhador, podendo ser adotados livros, fichas ou sistema eletrônico.

E é de responsabilidade do trabalhador: a) usar, utilizando-o apenas para a finalidade a que se destina; b) responsabilizar-se pela guarda e conservação; c) comunicar ao empregador qualquer alteração que o torne impróprio para uso; d) cumprir as determinações do empregador sobre o uso adequado.

A utilização de EPI's, de acordo ao prescrito no item 15.4 e 15.4.1 da NR-15 da Portaria 3214/78 e art. 191, seção IX da CLT, neutraliza o agente insalubre existente.

ANEXO II – Modelo de Ficha de Controle de EPI

FICHA DE CONTROLE DE EPI		
Nº Funcional:	Nome:	Função:
Data Admissão:	Sector:	Secretaria:
Local de Trabalho:		
Calça / Saia nº	Camisa / Camiseta nº	Calçado de Segurança nº

TERMO DE RESPONSABILIDADE

Recebi da PREFEITURA MUNICIPAL DE PIRACICABA – SECRETARIA MUNICIPAL DE _____, os Equipamentos de Proteção Individual, necessários para a execução de minhas atividades profissionais, que me são entregues gratuitamente, conforme determina a legislação no Art. 166 da CLT. Declaro que recebi o treinamento para o uso correto e adequado dos EPI's, e estou ciente das minhas responsabilidades em guardar, conservar e utilizar para a finalidade que se destina. Comunicar ao empregador qualquer alteração do EPI que o torne impróprio para o uso, Conforme determina a Norma Regulamentadora – NR6 da Portaria 3.214/78 e Lei nº 1972/72 - Estatuto dos Funcionários Públicos do Município de Piracicaba/SP. Comprometo-me em devolver os equipamentos de proteção individual e uniformes nos períodos normais de troca, ou quando na dispensa de minhas atividades profissionais, e não fazendo a devolução dos mesmos é de minha responsabilidade ressarcir a empresa.

Piracicaba, _____ de _____ de 20____. Assinatura do Servidor: _____

DATA DA ENTREGA	QDADE	DESCRIÇÃO DO MATERIAL	DATA DA DEVOLUÇÃO	Nº C.A	MARCA	ASSINATURA DO SERVIDOR

COMUNICADO

PREGÃO PRESENCIAL Nº 30/2019

Registro de preços para fornecimento parcelado de agregado reciclado para pavimentos

O Pregoeiro comunica que após análise das propostas apresentadas ao referido Pregão, tendo como participantes as empresas: PIRAENGE CONSTRUTORA EIRELI, FREEDOM GESTÃO AMBIENTAL LTDA e C & C EXTRAÇÃO E COMÉRCIO DE MINÉRIOS LTDA, deliberou por CLASSIFICÁ-LAS.

Após disputa, negociação, análise das documentações e parecer da Unidade Requisitante, deliberou por HABILITAR e APROVAR a empresa PIRAENGE CONSTRUTORA EIRELI, no item 01.

Publique-se e aguarde-se prazo recursal de 03 (três) dias úteis conforme determina a Lei Federal nº 10.520/02, e após encaminhe-se à Autoridade Superior para HOMOLOGAÇÃO.

Piracicaba, 03 de abril de 2019.

Thiago Luiz Araújo Santos
Pregoeiro

COMUNICADO

Pregão Presencial nº 38/2019

Prestação de serviços de gerais e demais funções no Aeroporto Pedro Morganti

Comunicamos que, conforme solicitação da Unidade Requisitante, houve alterações no Termo de Referência do Edital. A nova versão do edital já está disponível para download no site <http://www.piracicaba.sp.gov.br>.

Diante do exposto, informamos que fica alterada a data para abertura e disputa do presente Pregão para o dia 17/04/2019, às 14h.

Piracicaba, 03 de abril de 2019.

Adriana Cristina Alcarde
Chefe do Setor de Licitações

AVISO DE LICITAÇÃO

Comunicamos que está aberta a Licitação relacionada abaixo:

Modalidade: Pregão Presencial nº 55/2019

Objeto: Prestação de serviços de arbitragem para os Jogos Comunitários. Início da Sessão Pública: 17/04/2019 às 09h.

O Edital completo encontra-se a disposição para download no site <http://www.piracicaba.sp.gov.br>. Maiores informações poderão ser obtidas pelo e-mail compras@piracicaba.sp.gov.br ou pelo telefone (19) 3403-1020.

Piracicaba, 03 de abril de 2019.

Maira Martins de Oliveira Pessini
Chefe da Divisão de Compras

PREGÃO ELETRÔNICO nº 104/2019 - prorrogação

OBJETO: Aquisição de Veículo 0 km devidamente equipados.

ABERTURA DAS PROPOSTAS: 23/04/2019 às 08h.

INÍCIO DA SESSÃO DE DISPUTA DE PREÇOS: 23/04/2019 às 09h.

O Edital completo poderá ser obtido pelo endereço eletrônico <http://www.licitapira.piracicaba.sp.gov.br>. Fone (19) 3403-1020.

Piracicaba, 03 de abril de 2019

Maira Martins de Oliveira Pessini
Chefe da Divisão de Compras

PREGÃO ELETRÔNICO nº 142/2019

OBJETO: Registro de Preços para fornecimento de fotocondutor, tonner e cartuchos

ABERTURA DAS PROPOSTAS: 23/04/2019, às 13h30.

INÍCIO DA SESSÃO DE DISPUTA DE PREÇOS: 23/04/2019, às 14 horas.

O Edital completo poderá ser obtido pelo endereço eletrônico <http://www.licitapira.piracicaba.sp.gov.br>. Fone (19) 3403-1020.

Piracicaba, 03 de abril de 2019.

Maira Martins de Oliveira Pessini
Chefe da Divisão de Compras

PREGÃO ELETRÔNICO nº 143/2019

OBJETO: Registro de Preços para Fornecimento Parcelado de Cimento e Cal.

ABERTURA DAS PROPOSTAS: 22/04/2019 às 08h.

INÍCIO DA SESSÃO DE DISPUTA DE PREÇOS: 22/04/2019 às 09h.

O Edital completo poderá ser obtido pelo endereço eletrônico <http://www.licitapira.piracicaba.sp.gov.br>. Fone (19) 3403-1020.

Piracicaba, 03 de abril de 2019

Maira Martins de Oliveira Pessini
Chefe da Divisão de Compras



PREGÃO ELETRÔNICO Nº 144/2019

OBJETO: Aquisição de material de pintura.
ABERTURA DAS PROPOSTAS: 18/04/2019, às 14h.
INÍCIO DA SESSÃO DE DISPUTA DE PREÇOS: 18/04/2019, às 14h30.

O Edital completo poderá ser obtido pelo endereço eletrônico <http://www.licitapira.piracicaba.sp.gov.br>. Fone (19) 3403-1020.

Piracicaba, 03 de abril de 2019.

Maíra Martins de Oliveira Pessini
Chefe da Divisão de Compras

PREGÃO ELETRÔNICO Nº 145/2019

OBJETO: Aquisição de materiais para manutenção de iluminação dos terminais
ABERTURA DAS PROPOSTAS: 22/04/2019, às 14h.
INÍCIO DA SESSÃO DE DISPUTA DE PREÇOS: 22/04/2019, às 14h30.

O Edital completo poderá ser obtido pelo endereço eletrônico <http://www.licitapira.piracicaba.sp.gov.br>. Fone (19) 3403-1020.

Piracicaba, 03 de abril de 2019.

Maíra Martins de Oliveira Pessini
Divisão de Compras
Chefe

PREGÃO ELETRÔNICO nº 146/2019

OBJETO: Aquisição de Projetor Data Show
ABERTURA DAS PROPOSTAS: 23/04/2019 às 08h00.
INÍCIO DA SESSÃO DE DISPUTA DE PREÇOS: 23/04/2019 às 09h00.

O Edital completo poderá ser obtido pelo endereço eletrônico <http://www.licitapira.piracicaba.sp.gov.br>. Dúvidas: Fone (19) 3403-1020.

Piracicaba, 03 de abril de 2019.

Maíra Martins de Oliveira Pessini
Divisão de Compras
Chefe

PREGÃO ELETRÔNICO nº 147/2019

OBJETO: Prestação de serviços de impressões para o 46º Salão Internacional de Humor de Piracicaba
ABERTURA DAS PROPOSTAS: 22/04/2019 às 14h.
INÍCIO DA SESSÃO DE DISPUTA DE PREÇOS: 22/04/2019 às 14h30min.

O Edital completo poderá ser obtido pelo endereço eletrônico <http://www.licitapira.piracicaba.sp.gov.br>. Fone (19) 3403-1020.

Piracicaba, 03 de abril de 2019

Maíra Martins de Oliveira Pessini
Chefe da Divisão de Compras

PREGÃO ELETRÔNICO nº 148/2019

OBJETO: Prestação de serviço com fornecimento de material e mão de obra para fabricação de guarda-corpo, escada, trava sargento, lona e praticável.
ABERTURA DAS PROPOSTAS: 23/04/2019 às 08h.
INÍCIO DA SESSÃO DE DISPUTA DE PREÇOS: 23/04/2019 às 09h

O Edital completo poderá ser obtido pelo endereço eletrônico <http://www.licitapira.piracicaba.sp.gov.br>. Fone (19) 3403-1020.

Piracicaba, 03 de abril de 2019

Maíra Martins de Oliveira Pessini
Chefe da Divisão de Compras

PREGÃO ELETRÔNICO nº 149/2019

OBJETO: Registro de Preços para Aquisição de Equipamentos de Controle Semafórico
ABERTURA DAS PROPOSTAS: 23/04/2019 às 14h.
INÍCIO DA SESSÃO DE DISPUTA DE PREÇOS: 23/04/2019 às 14h30min.

O Edital completo poderá ser obtido pelo endereço eletrônico <http://www.licitapira.piracicaba.sp.gov.br>. Fone (19) 3403-1020.

Piracicaba, 03 de abril de 2019

Maíra Martins de Oliveira Pessini
Chefe da Divisão de Compras

PREGÃO ELETRÔNICO Nº 150/2019

OBJETO: Aquisição de tubos de aço
ABERTURA DAS PROPOSTAS: 24/04/2019 às 8h.
INÍCIO DA SESSÃO DE DISPUTA DE PREÇOS: 24/04/2019 às 9h

O(s) Edital(is) completo(s) poderá(ão) ser obtido(s) pelo endereço eletrônico <http://www.licitapira.piracicaba.sp.gov.br>. Fone (19) 3403-1020

Piracicaba, 03 de abril de 2019.

Maíra Martins de Oliveira Pessini
Chefe da Divisão de Compras

NOTIFICAÇÃO

A Prefeitura Municipal de Piracicaba, a fim de regularizar a publicidade e dar prosseguimento ao Concurso Público, NOTIFICA que, para o Edital nº 01/2017, no emprego de Professor de Educação Infantil, em regime CLT, o(s) candidato(s) abaixo relacionado(s) foram desclassificados por não terem comparecido no dia e horário estipulados e nem manifestado interesse até a presente data conforme segue:

Classificação	Nome
40º Afro	Fabiana Sorg Ferreira da Silva
41º Afro	Thais Gonçalves

Piracicaba, 03 de abril de 2019.

Erotides Gil Bosshard
Secretário Municipal de Administração

NOTIFICAÇÃO

A Prefeitura Municipal de Piracicaba, a fim de regularizar a publicidade e dar prosseguimento ao Concurso Público, NOTIFICA que, para o Edital nº 01/2017, no emprego de Professor de Educação Infantil, em regime CLT, o(s) candidato(s) abaixo relacionado(s) foram desclassificados por não terem comparecido no dia e horário estipulados e nem manifestado interesse até a presente data conforme segue:

Classificação	Nome
169º	Márcia Maria de Mattos da Silva
176º	Alice de Mattos
181º	Carla Guimarães Bortolan
189º	Vanessa Carla Nappi Didone

Piracicaba, 03 de abril de 2019.

Erotides Gil Bosshard
Secretário Municipal de Administração

NOTIFICAÇÃO

A Prefeitura Municipal de Piracicaba NOTIFICA que, para o Processo Seletivo do Edital nº 01/2017, no emprego de Professor Substituto de Educação Infantil, no prazo determinado, o(s) candidato(s) abaixo relacionado(s) foi desclassificado por não ter manifestado interesse até a presente data conforme segue:

Classificação	Nome
95º	Vania Paula de Melo Medina

Piracicaba, 02 de abril de 2019.

Erotides Gil Bosshard
Secretário Municipal de Administração

COMUNICADO

A Prefeitura do Município de Piracicaba, através da Secretaria Municipal de Administração, sediada na Rua Antônio Correa Barbosa, 2233, 7º andar, Bairro Chácara Nazareth, COMUNICA que está sendo arquivado o procedimento administrativo para apuração de possível INFRAÇÃO CONTRATUAL da empresa: ARPOLAR SERVICE LTDA, C.N.P.J.: 06.004.673/0001-04, com fundamento no Parecer nº 274/2019 da Procuradoria Geral - Processo Administrativo nº 137.222/2017 – Pregão Presencial nº 200/2017.

Piracicaba, 02 de abril de 2019.

SECRETARIA MUNICIPAL DA AÇÃO CULTURAL E TURISMO

TERMO DE HOMOLOGAÇÃO PREGÃO ELETRÔNICO Nº 64/2019

Objeto: Confecção de folders e cartões postais e desenvolvimento de mapa turístico.
HOMOLOGO e ADJUDICO o procedimento licitatório acima descrito, a favor da(s) seguinte(s) empresa(s):

EMPRESA(S)	ITEM (S)
Nova RC Editora e Artes Graficas Ltda	01 e 02.
Fracassado	03

Piracicaba, 02 de abril de 2019

Rosângela Rizzolo Camolese
Secretária Municipal da Ação Cultural e Turismo

SECRETARIA MUNICIPAL DE SAÚDE

TERMO DE HOMOLOGAÇÃO

PREGÃO ELETRÔNICO Nº 17/2019

Registro de Preços para fornecimento de medicamentos para atender a mandado judicial

HOMOLOGO o procedimento licitatório acima descrito, a favor da(s) seguinte(s) empresa(s):

EMPRESA(S)	ITENS
CM HOSPITALAR S/A	01, 03, 13, 14
DROGAL FARMACEUTICA LTDA.	02, 04, 05, 07, 08, 09, 11, 15
ONCO PROD DISTRIBUIDORA DE PRODUTOS HOSPITALARES E ONCOLOGICOS LTDA.	12
FRACASSADOS	06, 10

Piracicaba, 22 de março de 2019.

Dr. PEDRO ANTONIO DE MELLO
Secretário Municipal de Saúde

A Prefeitura Municipal de Piracicaba vem por meio deste, notificar a empresa Dental Prime Prod. Odont. Med. Hosp. Eirelli ME de que foi aplicada pena de multa de 1%, por dia de atraso, sobre o valor correspondente a entrega que estiver em desacordo com os prazos estipulados, até o limite de 10 dias, ou seja, 10% sobre o valor das entregas em atraso, referente ao Pregão Eletrônico 152/18. Abre-se vistas ao processo e prazo de 05 dias úteis para recurso.

Piracicaba, 29 de março de 2019.

Dr. Pedro Antônio de Mello
Secretário Municipal de Saúde

Secretaria Municipal de Saúde
Vigilância Sanitária Municipal

Despacho do Diretor:

Publicação de Extravio de Carga

Comunicamos o extravio de cargas que saíram da Florian Fitoativos Ltda CNPJ: 00.602.210/0001-50 - I. E.: 535.230.958.119 situada na Estrada Vicente Bellini, nº 175, Bairro : Conceição – Piracicaba/SP, sob as NF's nº 145561 e 145550 pela Transportadora Quality Transportes deveriam ser entregues à Ervita Farm. Dermat. Ltda e Saúde Corporal Farmácia de Manipulação Ltda – Me.

Piracicaba, 28 de Fevereiro de 2019

Secretaria Municipal de Saúde
Vigilância Sanitária Municipal

Despacho do Diretor:

Prot. nº 20915/19
Reipel- Reciclagem e Ind. de Papéis Especiais Ltda
Rua Virgílio da Silva Fagundes, 846
Atividade: Produção de Papel
Auto de Infração nº 907 Série AF
Expedido em 04/02/19

Prot. nº 22250/19
Agrosafety Monitoramento Agrícola Ltda
Av. França, 69 – Jd. Europa
Atividade: Testes e Análises Técnicas
Auto de Infração nº 1300 Série AG
Termo de Imp. de Pen. de Inter. Parcial do Estab. nº 091/ AD
Expedido em 07/02/19

Prot. nº 22435/19
Jomar Massas Piracicaba Ltda
Av. Mons. Martinho Salgot, 761 – V. Areão
Atividade: Com. Varej. Prods. Alimentícios
Auto de Infração nº 1443 Série AG
Expedido em 07/02/19

Prot. nº 25124/19
Santorini Com. de Óculos e Acessórios Eireli
Av. Limeira, 722 - Loja 138 – V. Areão
Atividade: Com. Varej. Artigos Óticos
Auto de Infração nº 1002 Série AH
Expedido em 11/02/19



Prot. nº 25789/19
Scarlassari Engenharia Ltda
Cond. Vila D'Aquila, Q 13, L25 – Res. Jequitibás
Atividade: Construção Civil
Auto de Infração nº 111 Série AF
Termo de Interdição nº 403 série AF
Expedido em 11/02/19

Prot. nº 28561/19
Varejão Central de Piracicaba Ltda
Rua Rangel Pestana, 1039 - Centro
Atividade: Pastelaria
Auto de Infração nº 1308 Série AG
Expedido em 15/02/19

Prot. nº 28563/19
Restaurante M & W Scarassati Ltda - Me Ltda
Rua São João, 1104 – Bairro Alto
Atividade: Restaurante
Auto de Infração nº 1247 Série AG
Expedido em 15/02/19

Prot. nº 29998/19
Empório Família Dantas Ltda - Me
Rua Natale de Negri, 161 - Petrópolis
Atividade: Padaria e Confeitaria
Auto de Infração nº 006 Série AH
Expedido em 14/02/19

Prot. nº 30000/19
Empório Família Dantas Ltda - Me
Rua Natale de Negri, 161 - Petrópolis
Atividade: Padaria e Confeitaria
Auto de Infração nº 1459 Série AG
Expedido em 14/02/19

Prot. nº 31621/19
Felipe Peron Cury
Rua Regente Feijó, 823 - Centro
Atividade: Restaurante
Auto de Infração nº 1309 Série AG
Expedido em 20/02/19

Prot. nº 11614/19
Mediterrâneo Restaurante MDTRN Eireli - Me
Rua Marcelo Vacch - Sala 1 Nº 100
Atividade: Restaurante
Auto de Imposição de Pen. de Multa nº 181 Série AC
Expedido em 21/02/19

Prot. nº 32736/19
Dionel Anderson Delbaje (DELPLAS)
Rua General Camisão, 340 – Jd. California
Atividade: Empresa
Auto de Infração nº 114 Série AF
Expedido em 30/01/19

Prot. nº 177657/18
Rocha Mendes Restaurante Ltda
Av. Independência, 1146 – Bº Alto
Atividade: Restaurante
Notificação para Rec. de Multa nº 132 Série AB
Expedido em 22/02/19

Prot. nº 32957/19
Empório K – Presentes Alim. e Utilidades Ltda
Av. Independência, 1146 – Loja 5 – Bº Alto
Atividade: Comércio de Alimentos
Auto de Infração nº 1322 Série AG
Expedido em 22/02/19

Prot. nº 33225/19
Telefônica Brasil S/A
Rua Luiz Razera, 730
Atividade: Empresa
Auto de Infração nº 868 Série AF
Expedido em 22/02/19

Prot. nº 33227/19
Serardini & Cia Eireli
Av. Trinta e um de Março, 966 - Paulicéia
Atividade: Fabr. Artefatos de Touro
Auto de Infração nº 106 Série AF
Expedido em 21/02/19

Prot. nº 33278 /19
Antony José Quinhones de Sousa
Rua Theresinha Beduschi Pettinelli, 291 – Monte Rey I
Atividade: Fornecimento de Alimentos
Auto de Infração nº 1018 Série AH
Expedido em 22/02/19

Prot. nº 33277 /19
Centro de Apoio Port. do Vírus Hiv/Aids e Hepat. Virais
Rua Tiradentes, 404 - Centro
Atividade: Casa de Apoio
Auto de Infração nº 0284 Série AE
Expedido em 25/02/19

Prot. nº 33770 /1S
Jainira Teresa Guimarães Scudeller
Rua Samuel Neves, 760
Atividade: Escola Infantil
Auto de Infração nº 1461 Série AG
Auto de Imp. de Pen. de Int. Total Estab. nº 286/AD
Expedido em 22/02/19

Prot. nº 33771 /1S
Drogal Farmacêutica Ltda
Rua Gov. Pedro de Toledo, 926 - Centro
Atividade: Drogaria c/ Manipulação de Fórmulas
Auto de Infração nº 1292 Série AG
Auto de Imp. de Pen. de Int. Parcial Estab. nº 052/AC
Expedido em 25/02/19

Prot. nº 34208 /19
Orlando Moacir Montebello & Cia Ltda - Me
Av. São Paulo, 712 - Paulicéia
Atividade: Restaurante e Similares
Auto de Infração nº 1444 Série AG
Expedido em 26/02/19

Prot. nº 35663/19
Ótica Luneteria Visão e Estilo Eireli - Me
Av. Com. Luciano Guidotti, 1184 – JD. Caxambú
Atividade: Ótica
Auto de Infração nº 1003 Série AH
Expedido em 28/02/19

TERMO DE INUTILIZA-ÇÃO DE MEDICAMENTOS – FEVEREIRO – Of. 066

Termo de Apreensão Inutilização nº 0897 Série AG
Drogal Farmacêutica Ltda – Filial 33
Av. Mons. Martinho Salgot, 407 - Areião
Drogaria
Arquivado 29/01/19

Termo de Apreensão Inutilização nº 0899 Série AG
Drogal Farmacêutica Ltda – Filial 132
Av. Piracicamirim, 2540 - Piracicamirim
Drogaria
Arquivado 06/02/19

Termo de Apreensão Inutilização nº 0895 Série AG
Pref. Do Mun. de Piracicaba – Secretaria Mun. Saúde
Av. Dr. Paulo de Moraes, 2000 - Paulista
SAMU – Serv. Atend. Móvel de Urgência
Arquivado 18/01/19

Termo de Apreensão Inutilização nº 0752 Série AG
Ambulatório Médico de Espec. de Piracicaba - AME
Rua Riachuelo, 1850 – Bairro Alto
Farmácia Privativa
Arquivado 01/02/19

Termo de Apreensão Inutilização nº 0762 Série AG
Hospital dos Fornecedoros de Cana de Piracicaba
Av. Barão de Valença, 716 – V. Rezende
Farmácia Hospitalar
Arquivado 07/02/18

Termo de Apreensão Inutilização nº 0751 Série AG
Drogal Farmacêutica Ltda – Filial 40
Av. Rui Barbosa, 545 – Vila Rezende
Drogaria
Arquivado 11/02/19

Termo de Apreensão Inutilização nº 0753 Série AG
Drogal Farmacêutica Ltda – Filial 42
Av. Pompéia, 1147 – Nova Pompéia
Drogaria
Arquivado 11/02/19

Termo de Apreensão Inutilização nº 0754 Série AG
Drogal Farmacêutica Ltda – Filial 144
Av. Laranjal Paulista, 736 - Campastre
Drogaria
Arquivado 11/02/19

Termo de Apreensão Inutilização nº 0755 Série AG
Carrefour Comércio e Indústria Ltda
Av. Ruy Teixeira Mendes, 300 – Glebas California
Drogaria
Arquivado 04/02/19

Termo de Apreensão Inutilização nº 0756 Série AG
Drogal Farmacêutica Ltda – Filial 26
Av. Antonia Pazzinato Sturion, 1289 – Jd. Petrópolis
Drogaria
Arquivado 04/02/19

Termo de Apreensão Inutilização nº 0758 Série AG
Drogal Farmacêutica Ltda – Filial 49
Rua Virgilio da Silva Fagundes, 549 – Santa Terezinha
Drogaria
Arquivado 05/02/19

Termo de Apreensão Inutilização nº 0759 Série AG
Drogal Farmacêutica Ltda – Filial 12
Rua Do Rosário, 2646 - Paulista
Drogaria
Arquivado 03/01/19

Termo de Apreensão Inutilização nº 0763 Série AG
Drogal Farmacêutica Ltda – Filial 71
Rua Luiz Razera, 404 – Jd. Elite
Drogaria
Arquivado 08/02/19

Termo de Apreensão Inutilização nº 0767 Série AG
Coop Cooperativa de Consumo
Av. Alberto Vollet Sachs, 2030 - Piracicamirim
Drogaria
Arquivado 11/02/19

Termo de Apreensão Inutilização nº 0766 Série AG
Drogal Farmacêutica Ltda – Filial 109
Av. Madre Maria Teodora, 741 - Jaraguá
Drogaria
Arquivado 11/02/19

Termo de Apreensão Inutilização nº 0770 Série AG
Drogal Farmacêutica Ltda – Filial 58
Av. Barão de Valença, 717 – V. Rezende
Drogaria
Arquivado 11/02/19

Termo de Apreensão Inutilização nº 0890 Série AG
Irmadade Santa Casa de Misericórdia de Piracicaba
Av. Independência, 953 – Bairro Alto
Farmácia Hospitalar
Arquivado 11/02/19

Termo de Apreensão Inutilização nº 0900 Série AG
Drogal Farmacêutica Ltda – Filial 99
Rua Gov. Pedro de Toledo, 926 - Centro
Drogaria e Farmácia de Manipulação
Arquivado 11/02/19

Termo de Apreensão Inutilização nº 0769 Série AG
Caixa de Ass. dos Advogados de São Paulo
Av. Independência, 3347 – São Judas
Drogaria
Arquivado 13/02/19

Termo de Apreensão Inutilização nº 0772 Série AG
Farmacos Pague Menos – Loja 445 Piracicaba
Rua Rangel Pestana, 1038 - Centro
Drogaria
Arquivado 13/02/19

Termo de Apreensão Inutilização nº 0760 Série AG
Proderma Farmácia de Manipulação Ltda
Rua Prudente de Moraes, 917 - Centro
Farmácia de Manipulação
Arquivado 06/02/19

Termo de Apreensão Inutilização nº 0764 Série AG
Unimed Piracicaba Sociedade Coop. Serv. Médicos
Av. Antonia Pazzinato Sturion, 1221
Farmácia Hospitalar
Arquivado 08/02/19

Termo de Apreensão Inutilização nº 0771 Série AG
Drogal Farmacêutica Ltda – Filial 97
Rua Benjamim Constant, 2211 - Centro
Drogaria
Arquivado 13/02/19

Termo de Apreensão Inutilização nº 0765 Série AG
Drogal Farmacêutica Ltda – Filial 60
Av. Independência, 1032 – Bairro Alto
Drogaria
Arquivado 11/02/19

Termo de Apreensão Inutilização nº 0768 Série AG
Drogaria São Dimas Ltda - Me
Rua Dona Eugênia, 802 – São Dimas
Drogaria
Arquivado 11/02/19

Termo de Apreensão Inutilização nº 0773 Série AG
Atacado e Com. de Medicamentos Aymoré Ltda
Rua Rangel Pestana, 1015 - Centro
Drogaria
Arquivado 15/02/19

Termo de Apreensão Inutilização nº 0775 Série AG
Drogal Farmacêutica Ltda – Filial 31
Av. Independência, 2759 – B. Alto
Drogaria
Arquivado 19/02/19

Termo de Apreensão Inutilização nº 0776 Série AG
Formula Exata-Farmácia de Manipulação Ltda-Me
Rua Santa Cruz, 612 – Bairro Alto
Drogaria
Arquivado 19/02/19

Termo de Apreensão Inutilização nº 0777 Série AG
Drogaria Farmavip Governador Ltda - Me
Rua Gov. Pedro de Toledo, 1467 - Centro
Drogaria e Farmácia de Manipulação
Arquivado 19/02/19

Termo de Apreensão Inutilização nº 0778 Série AG
Drogaria Farmavip Governador Ltda - Me
Rua Gov. Pedro de Toledo, 1467 - Centro
Drogaria e Farmácia de Manipulação
Arquivado 19/02/19

Termo de Apreensão Inutilização nº 0779 Série AG
Drogaria Farmavip Governador Ltda - Me
Rua Gov. Pedro de Toledo, 1467 - Centro
Drogaria e Farmácia de Manipulação
Arquivado 19/02/19

Termo de Apreensão Inutilização nº 0029 Série AG
Serv. Público Federal – Dep. de Polícia Federal
Rua Liberato de Macedo, 872 – São Dimas
Delegacia de Polícia Federal
Arquivado 19/02/19

Termo de Apreensão Inutilização nº 0374 Série AG
Serv. Público Federal – Dep. de Polícia Federal
Rua Dr. Antonio Álvares Lobo, 620 - Campinas
Delegacia Polícia Federal
Arquivado 26/02/19

Termo de Apreensão Inutilização nº 0761 Série AG
Walmart – Loja 4318
Av. Trinta e um de Março, 300 – Paulicéia
Drogaria
Arquivado 07/02/19

Termo de Apreensão Inutilização nº 0781 Série AG
Drogal Farmacêutica Ltda – Filial 15
Av. Raposo Tavares, 1008 - Paulicéia
Drogaria
Arquivado 27/02/19

Termo de Apreensão Inutilização nº 0780 Série AG
Drogal Farmacêutica Ltda – Filial 143
Av. Das Ondas, 4431 - Bongue
Drogaria
Arquivado 21/02/19



Comunicado de DEFERIMENTO referente ao protocolo: 191448/2018 Data de Protocolo: 19/12/2018 CEVS: 353870901-864-000268-1-6 Data de Validade: 28/12/2019 Razão Social: LABSAUDE PRESTAÇÃO DE SERVIÇOS DE ANÁLISES CLÍNICAS LTDA CNPJ/CPF: 12.053.193/0011-08 Endereço: Avenida ANTÔNIO ELIAS, 1000 Santa Rita Município: PIRACICABA CEP: 13423-227 UF: SP Resp. Legal: ADÃO PAULINO RIBEIRO CPF: 32717679634 Resp. Técnico: MARILIA CAMPOS TAVARES NOVO CPF: 38758444831 CBO: Conselho Prof.: CRBM No. Inscr.:24505 UF:SP O Diretor da VIGILÂNCIA SANITÁRIA PIRACICABA. Defere o(a) Licença de Funcionamento Inicial do Estabelecimento. O(s) responsável(s) assume(m) cumprir a legislação vigente e observar as boas práticas referentes as atividades prestadas, respondendo civil e criminalmente pelo não cumprimento de tais exigências, ficando inclusive sujeito(s) ao cancelamento deste documento PIRACICABA, Sexta-feira, 28 de Dezembro de 2018

Comunicado de DEFERIMENTO referente ao protocolo: 189414/2018 Data de Protocolo: 17/12/2018 CEVS: 353870901-863-002348-1-8 Data de Validade: 28/12/2019 Razão Social: PAULA ANGELELI BUENO DE CAMARGO CNPJ/CPF: 30919845835 Endereço: GENERAL GÓES MONTEIRO, 1029 Jardim Elite Município: PIRACICABA CEP: 13417-381 UF: SP Resp. Legal: PAULA ANGELELI BUENO DE CAMARGO CPF: 30919845835 Resp. Técnico: PAULA ANGELELI BUENO DE CAMARGO CPF: 30919845835 CBO: Conselho Prof.: CRM No. Inscr.:129373 UF:SP O Diretor da VIGILÂNCIA SANITÁRIA PIRACICABA. Defere o(a) Licença de Funcionamento Inicial do Estabelecimento. O(s) responsável(s) assume(m) cumprir a legislação vigente e observar as boas práticas referentes as atividades prestadas, respondendo civil e criminalmente pelo não cumprimento de tais exigências, ficando inclusive sujeito(s) ao cancelamento deste documento PIRACICABA, Sexta-feira, 28 de Dezembro de 2018

Comunicado de DEFERIMENTO referente ao protocolo: 187779/2018 Data de Protocolo: 13/12/2018 CEVS: 353870901-472-000332-1-9 Data de Validade: 28/12/2019 Razão Social: JOÃO MÁRCIO RENATO MAGRO ME CNPJ/CPF: 07.150.141/0001-30 Endereço: RUA ZEFERINO BACCHI, 195 PAULICÉIA Município: PIRACICABA CEP: 13424-090 UF: SP Resp. Legal: JOÃO MÁRCIO RENATO MAGRO CPF: 16068174859 O Diretor da VIGILÂNCIA SANITÁRIA PIRACICABA. Defere o(a) Renovação de Licença de Funcionamento do Estabelecimento. O(s) responsável(s) assume(m) cumprir a legislação vigente e observar as boas práticas referentes as atividades prestadas, respondendo civil e criminalmente pelo não cumprimento de tais exigências, ficando inclusive sujeito(s) ao cancelamento deste documento PIRACICABA, Sexta-feira, 28 de Dezembro de 2018

Comunicado de DEFERIMENTO referente ao protocolo: 183672/2018 Data de Protocolo: 06/12/2018 CEVS: 353870901-472-001340-1-5 Data de Validade: 28/12/2019 Razão Social: FILIPE REAME DE OLIVEIRA CNPJ/CPF: 32.180.444/0001-42 Endereço: Rua ALCIDES SANDALO, 154 nova suíssa Município: PIRACICABA CEP: 13400-000 UF: SP Resp. Legal: FILIPE REAME DE OLIVEIRA CPF: 44212891832 O Diretor da VIGILÂNCIA SANITÁRIA PIRACICABA. Defere o(a) Licença de Funcionamento Inicial do Estabelecimento. O(s) responsável(s) assume(m) cumprir a legislação vigente e observar as boas práticas referentes as atividades prestadas, respondendo civil e criminalmente pelo não cumprimento de tais exigências, ficando inclusive sujeito(s) ao cancelamento deste documento PIRACICABA, Sexta-feira, 28 de Dezembro de 2018

Comunicado de DEFERIMENTO referente ao protocolo: 183508/2018 Data de Protocolo: 06/12/2018 CEVS: 353870901-472-000886-1-7 Data de Validade: 28/12/2019 Razão Social: EDER PEREIRA ME CNPJ/CPF: 09.216.272/0001-06 Endereço: RUA PRESIDENTE WENCESLAU BRAZ, 463 JD GLÓRIA Município: PIRACICABA CEP: 13412-401 UF: SP Resp. Legal: EDER PEREIRA CPF: 31715183843 O Diretor da VIGILÂNCIA SANITÁRIA PIRACICABA. Defere o(a) Renovação de Licença de Funcionamento do Estabelecimento. O(s) responsável(s) assume(m) cumprir a legislação vigente e observar as boas práticas referentes as atividades prestadas, respondendo civil e criminalmente pelo não cumprimento de tais exigências, ficando inclusive sujeito(s) ao cancelamento deste documento PIRACICABA, Sexta-feira, 28 de Dezembro de 2018

Comunicado de DEFERIMENTO referente ao protocolo: 146123/2018 Data de Protocolo: 03/10/2018 CEVS: 353870901-562-000426-1-7 Data de Validade: 28/12/2019 Razão Social: ELIANE DA SILVA VAZ RODRIGUES CNPJ/CPF: 28.384.534/0001-88 Endereço: Avenida DONA JANE CONCEIÇÃO, 1333 Paulista Município: PIRACICABA CEP: 13401-110 UF: SP Resp. Legal: ELIANE DA SILVA VAZ RODRIGUES CPF: 22043425803 O Diretor da VIGILÂNCIA SANITÁRIA PIRACICABA. Defere o(a) Licença de Funcionamento Inicial do Estabelecimento. O(s) responsável(s) assume(m) cumprir a legislação vigente e observar as boas práticas referentes as atividades prestadas, respondendo civil e criminalmente pelo não cumprimento de tais exigências, ficando inclusive sujeito(s) ao cancelamento deste documento PIRACICABA, Sexta-feira, 28 de Dezembro de 2018

Comunicado de DEFERIMENTO referente ao protocolo: 187959/2018 Data de Protocolo: 13/12/2018 CEVS: 353870901-562-000252-1-6 Data de Validade: 28/12/2019 Razão Social: MAGRO BUFFET E EVENTOS LTDA.-ME CNPJ/CPF: 17.203.404/0001-85 Endereço: AV. RAPOSO TAVARES, 189 SALA 01 PAULICÉIA Município: PIRACICABA CEP: 13401-542 UF: SP Resp. Legal: JORGE LUIZ MAGRO CPF: 12361069890 O Diretor da VIGILÂNCIA SANITÁRIA PIRACICABA. Defere o(a) Renovação de Licença de Funcionamento do Estabelecimento. O(s) responsável(s) assume(m) cumprir a legislação vigente e observar as boas práticas referentes as atividades prestadas, respondendo civil e criminalmente pelo não cumprimento de tais exigências, ficando inclusive sujeito(s) ao cancelamento deste documento PIRACICABA, Sexta-feira, 28 de Dezembro de 2018

Comunicado de DEFERIMENTO referente ao protocolo: 1295/2019 Data de Protocolo: 04/01/2019 CEVS: 353870901-851-001504-1-0 Data de Validade: 01/02/2020 Razão Social: CLQ CENTRO EDUCACIONAL LUIZ DE QUEIROZ LTDA CNPJ/CPF: 47.933.270/0001-19 Endereço: RUA HIDE MALUF, 240 ÁGUA SECA Município: PIRACICABA CEP: 13416-220 UF: SP Resp. Legal: FABIO ISHII TORIGOI CPF: 25866697890 O Diretor da VIGILÂNCIA SANITÁRIA PIRACICABA. Defere o(a) Renovação de Licença de Funcionamento do Estabelecimento. O(s) responsável(s) assume(m) cumprir a legislação vigente e observar as boas práticas referentes as atividades prestadas, respondendo civil e criminalmente pelo não cumprimento de tais exigências, ficando inclusive sujeito(s) ao cancelamento deste documento PIRACICABA, Sexta-feira, 1 de Fevereiro de 2019

Comunicado de DEFERIMENTO referente ao protocolo: 1295/2019 Data de Protocolo: 04/01/2019 CEVS: 353870901-851-001504-1-0 Data de Validade: 01/02/2020 Razão Social: CLQ CENTRO EDUCACIONAL LUIZ DE QUEIROZ LTDA CNPJ/CPF: 47.933.270/0001-19 Endereço: RUA HIDE MALUF, 240 ÁGUA SECA Município: PIRACICABA CEP: 13416-220 UF: SP Resp. Legal: FABIO ISHII TORIGOI CPF: 25866697890 O Diretor da VIGILÂNCIA SANITÁRIA PIRACICABA. Defere o(a) Renovação de Licença de Funcionamento do Estabelecimento. O(s) responsável(s) assume(m) cumprir a legislação vigente e observar as boas práticas referentes as atividades prestadas, respondendo civil e criminalmente pelo não cumprimento de tais exigências, ficando inclusive sujeito(s) ao cancelamento deste documento PIRACICABA, Sexta-feira, 1 de Fevereiro de 2019

Comunicado de DEFERIMENTO referente ao protocolo: 189630/2018 Data de Protocolo: 17/12/2018 CEVS: 353870901-561-003147-1-4 Data de Validade: 01/02/2020 Razão Social: APARECIDO MARTINS DE OLIVEIRA CNPJ/CPF: 18.105.151/0001-70 Endereço: Rua PRAIA GRANDE, 105 Santa Terezinha Município: PIRACICABA CEP: 13409-008 UF: SP Resp. Legal: APARECIDO MARTINS DE OLIVEIRA CPF: 72430397900 O Diretor da VIGILÂNCIA SANITÁRIA PIRACICABA. Defere o(a) Renovação de Licença de Funcionamento do Estabelecimento. O(s) responsável(s) assume(m) cumprir a legislação vigente e observar as boas práticas referentes as atividades prestadas, respondendo civil e criminalmente pelo não cumprimento de tais exigências, ficando inclusive sujeito(s) ao cancelamento deste documento PIRACICABA, Sexta-feira, 1 de Fevereiro de 2019

Comunicado de DEFERIMENTO referente ao protocolo: 187344/2018 Data de Protocolo: 12/12/2018 CEVS: 353870901-562-000434-1-9 Data de Validade: 04/02/2020 Razão Social: MARIANA DUTRA MURRER CNPJ/CPF: 28.557.159/0001-20 Endereço: Rua ANTONIO PINTO COELHO, 56 Jardim São Francisco Município: PIRACICABA CEP: 13403-617 UF: SP Resp. Legal: MARIANA DUTRA MURRER CPF: 25293386808 O Diretor da VIGILÂNCIA SANITÁRIA PIRACICABA. Defere o(a) Licença de Funcionamento Inicial do Estabelecimento. O(s) responsável(s) assume(m) cumprir a legislação vigente e observar as boas práticas referentes as atividades prestadas, respondendo civil e criminalmente pelo não cumprimento de tais exigências, ficando inclusive sujeito(s) ao cancelamento deste documento PIRACICABA, Segunda-feira, 4 de Fevereiro de 2019

Comunicado de DEFERIMENTO referente ao protocolo: 188846/2018 Data de Protocolo: 14/12/2018 CEVS: 353870901-477-000401-1-8 Data de Validade: 04/02/2020 Razão Social: DROGAL FARMACEUTICA LTDA CNPJ/CPF: 54.375.647/0132-96 Endereço: AV RUI BARBOSA, 375 VILA REZENE Município: PIRACICABA CEP: 00000-000 UF: SP Resp. Legal: MARCELO DELFINI CANÇADO CPF: 11527329860 Resp. Técnico: EDMILSON DA COSTA BUSATTO CPF: 13937134832 CBO: Conselho Prof.: CRF No. Inscr.:24531 UF:SP Resp. Técnico: CHRISTIANO SAADI LEONARDI CPF: 25045887807 CBO: Conselho Prof.: CRF No. Inscr.:63319 UF:SP O Diretor da VIGILÂNCIA SANITÁRIA PIRACICABA. Defere o(a) Renovação de Licença de Funcionamento do Estabelecimento. O(s) responsável(s) assume(m) cumprir a legislação vigente e observar as boas práticas referentes as atividades prestadas, respondendo civil e criminalmente pelo não cumprimento de tais exigências, ficando inclusive sujeito(s) ao cancelamento deste documento PIRACICABA, Segunda-feira, 4 de Fevereiro de 2019

Comunicado de DEFERIMENTO referente ao protocolo: 16642/2019 Data de Protocolo: 30/01/2019 CEVS: 353870901-561-002004-1-7 Data de Validade: 04/02/2020 Razão Social: CARLOS ALBERTO VIANNA CNPJ/CPF: 20774400820 Endereço: RUA IPIRANGA, 1606 ALTO Município: PIRACICABA CEP: 13419-190 UF: SP Resp. Legal: CARLOS ALBERTO VIANNA CPF: 20774400820 O Diretor da VIGILÂNCIA SANITÁRIA PIRACICABA. Defere o(a) Renovação de Licença de Funcionamento do Estabelecimento. O(s) responsável(s) assume(m) cumprir a legislação vigente e observar as boas práticas referentes as atividades prestadas, respondendo civil e criminalmente pelo não cumprimento de tais exigências, ficando inclusive sujeito(s) ao cancelamento deste documento PIRACICABA, Segunda-feira, 4 de Fevereiro de 2019

Comunicado de DEFERIMENTO referente ao protocolo: 7015/2019 Data de Protocolo: 14/01/2019 CEVS: 353870901-561-002677-1-6 Data de Validade: 04/02/2020 Razão Social: RESTAURANTE PORTO DA PRAIA EIRELI CNPJ/CPF: 04.691.072/0001-83 Endereço: RUA DO PORTO, 1621 CENTRO Município: PIRACICABA CEP: 13400-830 UF: SP Resp. Legal: MARIA JOSÉ DA COSTA DA SILVA PINTO CPF: 11549656864 O Diretor da VIGILÂNCIA SANITÁRIA PIRACICABA. Defere o(a) Renovação de Licença de Funcionamento do Estabelecimento. O(s) responsável(s) assume(m) cumprir a legislação vigente e observar as boas práticas referentes as atividades prestadas, respondendo civil e criminalmente pelo não cumprimento de tais exigências, ficando inclusive sujeito(s) ao cancelamento deste documento PIRACICABA, Segunda-feira, 4 de Fevereiro de 2019

Comunicado de DEFERIMENTO referente ao protocolo: 188391/2018 Data de Protocolo: 14/12/2018 CEVS: 353870901-561-001263-1-4 Data de Validade: 04/02/2020 Razão Social: RAQUEL APARECIDA FESSEL ME CNPJ/CPF: 10.824.566/0001-91 Endereço: RUA DO PORTO, 1879 CENTRO Município: PIRACICABA CEP: 13400-830 UF: SP Resp. Legal: RAQUEL APARECIDA FESSEL CPF: 11795523859 O Diretor da VIGILÂNCIA SANITÁRIA PIRACICABA. Defere o(a) Renovação de Licença de Funcionamento do Estabelecimento. O(s) responsável(s) assume(m) cumprir a legislação vigente e observar as boas práticas referentes as atividades prestadas, respondendo civil e criminalmente pelo não cumprimento de tais exigências, ficando inclusive sujeito(s) ao cancelamento deste documento PIRACICABA, Segunda-feira, 4 de Fevereiro de 2019

Comunicado de DEFERIMENTO referente ao protocolo: 5493/2019 Data de Protocolo: 10/01/2019 CEVS: 353870901-477-000376-1-3 Data de Validade: 04/02/2020 Razão Social: BRUNO TOMAZ DE ARAUJO VIEIRA CNPJ/CPF: 31.981.877/0001-34 Endereço: Rua IPIRANGA, 674 Centro Município: PIRACICABA CEP: 13400-480 UF: SP Resp. Legal: BRUNO TOMAZ DE ARAUJO VIEIRA CPF: 08433484702 O Diretor da VIGILÂNCIA SANITÁRIA PIRACICABA. Defere o(a) Licença de Funcionamento Inicial do Estabelecimento. O(s) responsável(s) assume(m) cumprir a legislação vigente e observar as boas práticas referentes as atividades prestadas, respondendo civil e criminalmente pelo não cumprimento de tais exigências, ficando inclusive sujeito(s) ao cancelamento deste documento PIRACICABA, Segunda-feira, 4 de Fevereiro de 2019

Comunicado de DEFERIMENTO referente ao protocolo: 185577/2018 Data de Protocolo: 10/12/2018 CEVS: 353870901-561-003448-1-8 Data de Validade: 04/02/2020 Razão Social: M M PIRACICABA RESTAURANTE EIRELI CNPJ/CPF: 32.006.187/0001-27 Endereço: Avenida ULHOA CINTRA, 310 Centro Município: PIRACICABA CEP: 13400-430 UF: SP Resp. Legal: MAURICIO ROBERTO BERNADO JUNIOR CPF: 44055823860 O Diretor da VIGILÂNCIA SANITÁRIA PIRACICABA. Defere o(a) Licença de Funcionamento Inicial do Estabelecimento. O(s) responsável(s) assume(m) cumprir a legislação vigente e observar as boas práticas referentes as atividades prestadas, respondendo civil e criminalmente pelo não cumprimento de tais exigências, ficando inclusive sujeito(s) ao cancelamento deste documento PIRACICABA, Segunda-feira, 4 de Fevereiro de 2019

Comunicado de DEFERIMENTO referente ao protocolo: 1656/2019 Data de Protocolo: 04/01/2019 CEVS: 353870901-561-001102-1-3 Data de Validade: 04/02/2020 Razão Social: RESTAURANTE HERMANN'S DE PIRACICABA LTDA - ME CNPJ/CPF: 00.414.547/0001-33 Endereço: RUA XV DE NOVEMBRO, 1512 ALTO Município: PIRACICABA CEP: 13416-753 UF: SP Resp. Legal: ANTONIO RICARDO LOPES CPF: 07870631850 O Diretor da VIGILÂNCIA SANITÁRIA PIRACICABA. Defere o(a) Renovação de Licença de Funcionamento do Estabelecimento. O(s) responsável(s) assume(m) cumprir a legislação vigente e observar as boas práticas referentes as atividades prestadas, respondendo civil e criminalmente pelo não cumprimento de tais exigências, ficando inclusive sujeito(s) ao cancelamento deste documento PIRACICABA, Segunda-feira, 4 de Fevereiro de 2019

Comunicado de DEFERIMENTO referente ao protocolo: 9553/2019 Data de Protocolo: 17/01/2019 CEVS: 353870901-477-000448-1-4 Data de Validade: 04/02/2020 Razão Social: DROGAL FARMACEUTICA LTDA CNPJ/CPF: 54.375.647/0170-11 Endereço: Avenida RIO DAS PEDRAS, 1630 Piracicamirim Município: PIRACICABA CEP: 13425-380 UF: SP Resp. Legal: MARCELO DELFINI CANÇADO CPF: 11527329860 Resp. Técnico: ALINE BARBOSA TREVISAN CPF: 29271470869 CBO: Conselho Prof.: CRF No. Inscr.:34309 UF:SP Resp. Técnico: LEONARDO DAMAZIO VAZARIM CPF: 38459339840 CBO: Conselho Prof.: CRF No. Inscr.:78353 UF:SP Resp. Técnico: SAMIRAALYNE ARAUJO CPF: 31567246885 CBO: 223405 Conselho Prof.: CRF No. Inscr.:68496 UF:SP O Diretor da VIGILÂNCIA SANITÁRIA PIRACICABA. Defere o(a) Renovação de Licença de Funcionamento do Estabelecimento. O(s) responsável(s) assume(m) cumprir a legislação vigente e observar as boas práticas referentes as atividades prestadas, respondendo civil e criminalmente pelo não cumprimento de tais exigências, ficando inclusive sujeito(s) ao cancelamento deste documento PIRACICABA, Segunda-feira, 4 de Fevereiro de 2019

Comunicado de DEFERIMENTO referente ao protocolo: 10553/2019 Data de Protocolo: 21/01/2019 CEVS: 353870901-863-001605-1-2 Data de Validade: 04/02/2020 Razão Social: OJI PAPEIS ESPECIAIS LTDA CNPJ/CPF: 11.547.756/0001-71 Endereço: VIA COMENDADOR PEDRO MORGANTI, 3393 MONTE ALEGRE Município: PIRACICABA CEP: 13415-900 UF: SP Resp. Legal: AGOSTINHO MONSERRROCCO JUNIOR CPF: 05429710890 Resp. Técnico: ALBERTO DE PETTA NETO CPF: 90177606800 CBO: Conselho Prof.: CRM No. Inscr.:42.714 UF:SP O Diretor da VIGILÂNCIA SANITÁRIA PIRACICABA. Defere o(a) Renovação de Licença de Funcionamento do Estabelecimento. O(s) responsável(s) assume(m) cumprir a legislação vigente e observar as boas práticas referentes as atividades prestadas, respondendo civil e criminalmente pelo não cumprimento de tais exigências, ficando inclusive sujeito(s) ao cancelamento deste documento PIRACICABA, Segunda-feira, 4 de Fevereiro de 2019

Comunicado de DEFERIMENTO referente ao protocolo: 8412/2019 Data de Protocolo: 16/01/2019 CEVS: 353870901-960-000640-1-7 Data de Validade: 04/02/2020 Razão Social: CLAUDIO MARCELO RODRIGUES ME CNPJ/CPF: 12.565.890/0001-68 Endereço: Rua DO ROSÁRIO, 776 Centro Município: PIRACICABA CEP: 13400-186 UF: SP Resp. Legal: CLAUDIO MARCELO RODRIGUES CPF: 33318763802 O Diretor da VIGILÂNCIA SANITÁRIA PIRACICABA. Defere o(a) Renovação de Licença de Funcionamento do Estabelecimento. O(s) responsável(s) assume(m) cumprir a legislação vigente e observar as boas práticas referentes as atividades prestadas, respondendo civil e criminalmente pelo não cumprimento de tais exigências, ficando inclusive sujeito(s) ao cancelamento deste documento PIRACICABA, Segunda-feira, 4 de Fevereiro de 2019

Comunicado de DEFERIMENTO referente ao protocolo: 10375/2019 Data de Protocolo: 18/01/2019 CEVS: 353870901-863-000241-1-2 Data de Validade: 04/02/2020 Razão Social: CENTRO DE NEUROLOGIA CLÍNICA DE PIRACICABA LTDA CNPJ/CPF: 06.264.707/0001-91 Endereço: RUA JOSE FERRAZ DE CAMARGO, 896 SÃO DIMAS Município: PIRACICABA CEP: - UF: SP Resp. Legal: ANDREA SENNA PESSOTO SERAFIN GALLINA CPF: 25606146851 Resp. Técnico: ANDREA SENNA PESSOTO SERAFIN GALLINA CPF: 25606146851 CBO: Conselho Prof.: No. Inscr.:null UF: O Diretor da VIGILÂNCIA SANITÁRIA PIRACICABA. Defere o(a) Renovação de Licença de Funcionamento do Estabelecimento. O(s) responsável(s) assume(m) cumprir a legislação vigente e observar as boas práticas referentes as atividades prestadas, respondendo civil e criminalmente pelo não cumprimento de tais exigências, ficando inclusive sujeito(s) ao cancelamento deste documento PIRACICABA, Segunda-feira, 4 de Fevereiro de 2019

Comunicado de DEFERIMENTO referente ao protocolo: 9725/2019 Data de Protocolo: 18/01/2019 CEVS: 353870901-863-000435-1-6 Data de Validade: 04/02/2020 Razão Social: GODOFREDO BARBOSA RANZANI CNPJ/CPF: 92131964820 Endereço: AV DOS OPERARIOS, 243 JD EUROPA Município: PIRACICABA CEP: 13416-460 UF: SP Resp. Legal: GODOFREDO BARBOSA RANZANI CPF: 92131964820 Resp. Técnico: GODOFREDO BARBOSA RANZANI CPF: 92131964820 CBO: 06105 Conselho Prof.: CRM No. Inscr.:30448 UF:SP O Diretor da VIGILÂNCIA SANITÁRIA PIRACICABA. Defere o(a) Renovação de Licença de Funcionamento do Estabelecimento. O(s) responsável(s) assume(m) cumprir a legislação vigente e observar as boas práticas referentes as atividades prestadas, respondendo civil e criminalmente pelo não cumprimento de tais exigências, ficando inclusive sujeito(s) ao cancelamento deste documento PIRACICABA, Segunda-feira, 4 de Fevereiro de 2019

Comunicado de DEFERIMENTO referente ao protocolo: 8101/2019 Data de Protocolo: 15/01/2019 CEVS: 353870901-477-000376-1-3 Data de Validade: 04/02/2020 Razão Social: DROGAL FARMACEUTICA LTDA CNPJ/CPF: 54.375.647/0120-52 Endereço: AV. MONSENHOR MARTINHO SALGOT, 407 AREIÃO Município: PIRACICABA CEP: 13414-040 UF: SP Resp. Legal: MARCELO DELFINI CANÇADO CPF: 11527329860 Resp. Técnico: CAMILA BONFIM PAIOLA CPF: 38655192880 CBO: 223405 Conselho Prof.: CRF No. Inscr.:64505 UF:SP Resp. Técnico: LUIZ GUSTAVO MENDONÇA MORETTI CPF: 41433621800 CBO: Conselho Prof.: CRF No. Inscr.:80629 UF:SP O Diretor da VIGILÂNCIA SANITÁRIA PIRACICABA. Defere o(a) Renovação de Licença de Funcionamento do Estabelecimento. O(s) responsável(s) assume(m) cumprir a legislação vigente e observar as boas práticas referentes as atividades prestadas, respondendo civil e criminalmente pelo não cumprimento de tais exigências, ficando inclusive sujeito(s) ao cancelamento deste documento PIRACICABA, Segunda-feira, 4 de Fevereiro de 2019



Comunicado de DEFERIMENTO referente à protocolo: 195499/2018 Data de Protocolo: 27/12/2018 CEVS: 353870901-477-000411-1-4 Data de Validade: 04/02/2020 Razão Social: DROGAL FARMACÉUTICA LTDA. CNPJ/CPF: 54.375.647/0140-04 Endereço: AV. LUIZ RALF BENATTI, 220 VILA INDUSTRIAL Município: PIRACICABA CEP: 13412-248 UF: SP Resp. LEGAL: MARCELO DELFINI CANÇADO CPF: 11527329860 Resp. Técnico: JESSICA APARECIDA JACOMASSI CPF: 40303546883 CBO: Conselho Prof.: CRF No. Inscr.:77919 UF:SP Resp. Técnico: RODRIGO PEREIRA OLIVEIRA CPF: 04757340508 CBO: Conselho Prof.: CRF No. Inscr.:88061 UF:SP O Diretor da VIGILÂNCIA SANITÁRIA PIRACICABA. Defere o(a) Renovação de Licença de Funcionamento do Estabelecimento. O(s) responsável(s) assume(m) cumprir a legislação vigente e observar as boas práticas referentes as atividades prestadas, respondendo civil e criminalmente pelo não cumprimento de tais exigências, ficando inclusive sujeito(s) ao cancelamento deste documento PIRACICABA, Segunda-feira, 4 de Fevereiro de 2019

Comunicado de DEFERIMENTO referente à protocolo: 178932/2018 Data de Protocolo: 30/11/2018 CEVS: 353870901-561-003442-1-4 Data de Validade: 04/02/2020 Razão Social: EDISON ROBERTO FURLAN ME CNPJ/CPF: 10.441.064/0001-81 Endereço: Rua DEZ DE NOVEMBRO, 265 São Judas Município: PIRACICABA CEP: 13416-380 UF: SP Resp. LEGAL: EDISON ROBERTO FURLAN CPF: 84829320800 O Diretor da VIGILÂNCIA SANITÁRIA PIRACICABA. Defere o(a) Licença de Funcionamento Inicial do Estabelecimento. O(s) responsável(s) assume(m) cumprir a legislação vigente e observar as boas práticas referentes as atividades prestadas, respondendo civil e criminalmente pelo não cumprimento de tais exigências, ficando inclusive sujeito(s) ao cancelamento deste documento PIRACICABA, Segunda-feira, 4 de Fevereiro de 2019

Comunicado de DEFERIMENTO referente à protocolo: 1458/2019 Data de Protocolo: 04/01/2019 CEVS: 353870901-863-002189-1-0 Data de Validade: 04/02/2020 Razão Social: CARLOS EDUARDO FREDERICO CALASTRO CNPJ/CPF: 11063677823 Endereço: Rua QUINZE DE NOVEMBRO, 82 Centro Município: PIRACICABA CEP: 13400-370 UF: SP Resp. LEGAL: CARLOS EDUARDO FREDERICO CALASTRO CPF: 11063677823 Resp. Técnico: CARLOS EDUARDO FREDERICO CALASTRO CPF: 11063677823 CBO: Conselho Prof.: CRO No. Inscr.:76882 UF:SP O Diretor da VIGILÂNCIA SANITÁRIA PIRACICABA. Defere o(a) Renovação de Licença de Funcionamento do Estabelecimento. O(s) responsável(s) assume(m) cumprir a legislação vigente e observar as boas práticas referentes as atividades prestadas, respondendo civil e criminalmente pelo não cumprimento de tais exigências, ficando inclusive sujeito(s) ao cancelamento deste documento PIRACICABA, Segunda-feira, 4 de Fevereiro de 2019

Comunicado de DEFERIMENTO referente à protocolo: 128937/2018 Data de Protocolo: 03/09/2018 CEVS: 353870901-861-000129-1-2 Data de Validade: 04/02/2020 Razão Social: UNIMED PIRACICABA SOCIEDADE COOP SERVIÇOS MÉDICOS CNPJ/CPF: 44.803.922/0002-93 Endereço: RUA ANTONIA PAZINATO STURION, 1221 JD PETROPOLIS Município: PIRACICABA CEP: 00000-000 UF: SP Resp. LEGAL: CARLOS ALBERTO JOUSSEF CPF: 05180202825 Resp. Técnico: MARIO IWAO KOHATSU CPF: 86314890853 CBO: 06190 CRM No. Inscr.:38043 UF:SP O Diretor da VIGILÂNCIA SANITÁRIA PIRACICABA. Defere o(a) Renovação de Licença de Funcionamento do Equipamento: RAIOS X MÉDICO MÓVEL. O(s) responsável(s) assume(m) cumprir a legislação vigente e observar as boas práticas referentes as atividades prestadas, respondendo civil e criminalmente pelo não cumprimento de tais exigências, ficando inclusive sujeito(s) ao cancelamento deste documento PIRACICABA, Segunda-feira, 4 de Fevereiro de 2019

Comunicado de DEFERIMENTO referente à protocolo: 88916/2018 Data de Protocolo: 14/06/2018 CEVS: 353870901-864-000248-1-3 CEVS: 353870901-864-000247-1-6 Data de Validade: 04/02/2020 Razão Social: SÃO FRANCISCO SISTEMAS DE SAÚDE SOCIEDADE EMPRESÁRIA LIMITADA CNPJ/CPF: 01.613.433/0095-65 Endereço: Avenida INDEPENDÊNCIA, 2475 Alemães Município: PIRACICABA CEP: 13416-240 UF: SP Resp. LEGAL: ROBERTO CORREIA DE GUSMÃO CPF: 18943730810 Resp. Técnico: EDUARDO MIGUEL FEBRONIO CPF: 28765401859 CBO: Conselho Prof.: CRM No. Inscr.:112353 UF:SP O Diretor da VIGILÂNCIA SANITÁRIA PIRACICABA. Defere o(a) Licença de Funcionamento Inicial do Equipamento: RAIOS X MÉDICO DE 100 MAA 500 MA. O(s) responsável(s) assume(m) cumprir a legislação vigente e observar as boas práticas referentes as atividades prestadas, respondendo civil e criminalmente pelo não cumprimento de tais exigências, ficando inclusive sujeito(s) ao cancelamento deste documento PIRACICABA, Segunda-feira, 4 de Fevereiro de 2019

Comunicado de DEFERIMENTO referente à protocolo: 88916/2018 Data de Protocolo: 14/06/2018 CEVS: 353870901-864-000247-1-6 CEVS: 353870901-864-000248-1-3 Data de Validade: 04/02/2020 Razão Social: SÃO FRANCISCO SISTEMAS DE SAÚDE SOCIEDADE EMPRESÁRIA LIMITADA CNPJ/CPF: 01.613.433/0095-65 Endereço: Avenida INDEPENDÊNCIA, 2475 Alemães Município: PIRACICABA CEP: 13416-240 UF: SP Resp. LEGAL: ROBERTO CORREIA DE GUSMÃO CPF: 18943730810 Resp. Técnico: EDUARDO MIGUEL FEBRONIO CPF: 28765401859 CBO: Conselho Prof.: CRM No. Inscr.:112353 UF:SP Resp. Técnico: ALOISIO RUSSO ABUD CPF: 93044224853 CBO: 223124 Conselho Prof.: CRM No. Inscr.:31912 UF:SP O Diretor da VIGILÂNCIA SANITÁRIA PIRACICABA. Defere o(a) Licença de Funcionamento Inicial do Estabelecimento. O(s) responsável(s) assume(m) cumprir a legislação vigente e observar as boas práticas referentes as atividades prestadas, respondendo civil e criminalmente pelo não cumprimento de tais exigências, ficando inclusive sujeito(s) ao cancelamento deste documento PIRACICABA, Segunda-feira, 4 de Fevereiro de 2019

Comunicado de DEFERIMENTO referente à protocolo: 6212/2019 Data de Protocolo: 11/01/2019 CEVS: 353870901-863-002355-1-2 Data de Validade: 05/02/2020 Razão Social: MARIO FLAVIO PANNUTI CNPJ/CPF: 40989780830 Endereço: Rua BOM JESUS, 791 Cidade Alta Município: PIRACICABA CEP: 13419-055 UF: SP Resp. LEGAL: MÁRIO FLÁVIO PANNUTI CPF: 40989780830 Resp. Técnico: MÁRIO FLÁVIO PANNUTI CPF: 40989780830 CBO: 06105 Conselho Prof.: CRM No. Inscr.:18769 UF:SP O Diretor da VIGILÂNCIA SANITÁRIA PIRACICABA. Defere o(a) Licença de Funcionamento Inicial do Estabelecimento. O(s) responsável(s) assume(m) cumprir a legislação vigente e observar as boas práticas referentes as atividades prestadas, respondendo civil e criminalmente pelo não cumprimento de tais exigências, ficando inclusive sujeito(s) ao cancelamento deste documento PIRACICABA, Terça-feira, 5 de Fevereiro de 2019

Comunicado de DEFERIMENTO referente à protocolo: 122331/2018 Data de Protocolo: 21/08/2018 CEVS: 353870901-472-000791-1-1 Data de Validade: 05/02/2020 Razão Social: PANIFICADORA E CONFEITARIA SOL NASCENTE PIRACICABA LTDA -ME CNPJ/CPF: 00.948.172/0001-91 Endereço: RUA DUMONT, 123 JARDIM SOL NASCENTE Município: PIRACICABA CEP: 13400-000 UF: SP Resp. LEGAL: ANA LUCIA GOMES CPF: 13967774821 O Diretor da VIGILÂNCIA SANITÁRIA PIRACICABA. Defere o(a) Renovação de Licença de Funcionamento do Estabelecimento. O(s) responsável(s) assume(m) cumprir a legislação vigente e observar as boas práticas referentes as atividades prestadas, respondendo civil e criminalmente pelo não cumprimento de tais exigências, ficando inclusive sujeito(s) ao cancelamento deste documento PIRACICABA, Terça-feira, 5 de Fevereiro de 2019

Comunicado de DEFERIMENTO referente à protocolo: 10110/2019 Data de Protocolo: 18/01/2019 CEVS: 353870901-863-002273-1-5 Data de Validade: 27/08/2019 Razão Social: ALFREDO WELTSON CNPJ/CPF: 21883584817 Endereço: PROFESSOR LUIZ CURIACOS, 109 sala 609 Cidade Jardim Município: PIRACICABA CEP: 13416-461 UF: SP Resp. LEGAL: ALFREDO WELTSON CPF: 21883584817 Resp. Técnico: ALFREDO WELTSON CPF: 21883584817 CBO: Conselho Prof.: CRM No. Inscr.:120827 UF:SP O Diretor da VIGILÂNCIA SANITÁRIA PIRACICABA. Defere o(a) Alteração de Dados Cadastrais do Estabelecimento, Endereço. O(s) responsável(s) assume(m) cumprir a legislação vigente e observar as boas práticas referentes as atividades prestadas, respondendo civil e criminalmente pelo não cumprimento de tais exigências, ficando inclusive sujeito(s) ao cancelamento deste documento PIRACICABA, Terça-feira, 5 de Fevereiro de 2019

Comunicado de DEFERIMENTO referente à protocolo: 11712/2019 Data de Protocolo: 22/01/2019 CEVS: 353870901-863-001806-1-0 Data de Validade: 05/02/2020 Razão Social: MAURICIO WIECHMANN CATAI CNPJ/CPF: 12371638897 Endereço: RUADO ROSARIO, 44 CENTRO Município: PIRACICABA CEP: 13400-180 UF: SP Resp. LEGAL: MAURICIO WIECHMANN CATAI CPF: 12371638897 Resp. Técnico: ALDO ROGÉRIO SIQUEIRA CPF: 16744684825 CBO: 06105 Conselho Prof.: CRM No. Inscr.:80683 UF:SP Resp. Técnico: MAURICIO WIECHMANN CATAI CPF: 12371638897 CBO: 223144 Conselho Prof.: CRM No. Inscr.:94.976 UF:SP O Diretor da VIGILÂNCIA SANITÁRIA PIRACICABA. Defere o(a) Renovação de Licença de Funcionamento do Estabelecimento. O(s) responsável(s) assume(m) cumprir a legislação vigente e observar as boas práticas referentes as atividades prestadas, respondendo civil e criminalmente pelo não cumprimento de tais exigências, ficando inclusive sujeito(s) ao cancelamento deste documento PIRACICABA, Terça-feira, 5 de Fevereiro de 2019

Comunicado de DEFERIMENTO referente à protocolo: 9099/2019 Data de Protocolo: 17/01/2019 CEVS: 353870901-865-000237-1-0 Data de Validade: 05/02/2020 Razão Social: REGINALDO PARREIRA SOARES EIRELI CNPJ/CPF: 17.170.811/0001-33 Endereço: AV. INDEPENDENCIA, 673 ALTO Município: PIRACICABA CEP: 13419-160 UF: SP Resp. LEGAL: REGINALDO PARREIRA SOARES CPF: 12471216668 Resp. Técnico: REGINALDO PARREIRA SOARES CPF: 12471216668 CBO: Conselho Prof.: CRM No. Inscr.:18985 UF:SP O Diretor da VIGILÂNCIA SANITÁRIA PIRACICABA. Defere o(a) Renovação de Licença de Funcionamento do Estabelecimento. O(s) responsável(s) assume(m) cumprir a legislação vigente e observar as boas práticas referentes as atividades prestadas, respondendo civil e criminalmente pelo não cumprimento de tais exigências, ficando inclusive sujeito(s) ao cancelamento deste documento PIRACICABA, Terça-feira, 5 de Fevereiro de 2019

Comunicado de DEFERIMENTO referente à protocolo: 12687/2019 Data de Protocolo: 23/01/2019 CEVS: 353870901-863-001053-1-7 Data de Validade: 05/02/2020 Razão Social: MARCELO BRUM CORREA CNPJ/CPF: 10993012892 Endereço: RUA GOMES CARNEIRO, 1428 CENTRO Município: PIRACICABA CEP: 13417-030 UF: SP Resp. LEGAL: MARCELO BRUM CORREA CPF: 10993012892 Resp. Técnico: MARCELO BRUM CORREA CPF: 10993012892 CBO: Conselho Prof.: CRM No. Inscr.:177161693 UF:SP O Diretor da VIGILÂNCIA SANITÁRIA PIRACICABA. Defere o(a) Renovação de Licença de Funcionamento do Estabelecimento. O(s) responsável(s) assume(m) cumprir a legislação vigente e observar as boas práticas referentes as atividades prestadas, respondendo civil e criminalmente pelo não cumprimento de tais exigências, ficando inclusive sujeito(s) ao cancelamento deste documento PIRACICABA, Terça-feira, 5 de Fevereiro de 2019

Comunicado de DEFERIMENTO referente à protocolo: 11311/2019 Data de Protocolo: 22/01/2019 CEVS: 353870901-468-000054-1-0 Data de Validade: 05/02/2020 Razão Social: BAGHIN & BAGHIN LTDA.-ME CNPJ/CPF: 11.477.887/0001-20 Endereço: RUA TEODORO SAMPAIO, 650 TAQUARAL Município: PIRACICABA CEP: 13400-970 UF: SP Resp. LEGAL: LAERTE BAGHIN CPF: 77581172872 O Diretor da VIGILÂNCIA SANITÁRIA PIRACICABA. Defere o(a) Renovação de Licença de Funcionamento do Estabelecimento. O(s) responsável(s) assume(m) cumprir a legislação vigente e observar as boas práticas referentes as atividades prestadas, respondendo civil e criminalmente pelo não cumprimento de tais exigências, ficando inclusive sujeito(s) ao cancelamento deste documento PIRACICABA, Terça-feira, 5 de Fevereiro de 2019

Comunicado de DEFERIMENTO referente à protocolo: 12233/2019 Data de Protocolo: 23/01/2019 CEVS: 353870901-863-001618-1-0 Data de Validade: 05/02/2020 Razão Social: DANIEL VALIM DE SOUZA CNPJ/CPF: 29136641804 Endereço: AV. INDEPENDENCIA, 350 SALA 123 CENTRO Município: PIRACICABA CEP: 13419-160 UF: SP Resp. LEGAL: DANIEL VALIM DE SOUZA CPF: 29136641804 Resp. Técnico: DANIEL VALIM DE SOUZA CPF: 29136641804 CBO: Conselho Prof.: CRM No. Inscr.:112-560 D UF:SP O Diretor da VIGILÂNCIA SANITÁRIA PIRACICABA. Defere o(a) Renovação de Licença de Funcionamento do Estabelecimento. O(s) responsável(s) assume(m) cumprir a legislação vigente e observar as boas práticas referentes as atividades prestadas, respondendo civil e criminalmente pelo não cumprimento de tais exigências, ficando inclusive sujeito(s) ao cancelamento deste documento PIRACICABA, Terça-feira, 5 de Fevereiro de 2019

Comunicado de DEFERIMENTO referente à protocolo: 13112/2019 Data de Protocolo: 24/01/2019 CEVS: 353870901-865-000108-1-2 Data de Validade: 05/02/2020 Razão Social: UNIVERSIDADE DE SÃO JERÔNIMO PAULO - HU CNPJ/CPF: 63.025.530/0085-12 Endereço: AV. PÁDUA DIAS, 11 CAMPUS - ESALQ Município: PIRACICABA CEP: 13418-900 UF: SP Resp. LEGAL: MARTA LUZ PROSDÓCIMI CPF: 03462620894 Resp. Técnico: VERA LUCIA MARTINEZ VIEIRA CPF: 06768316800 CBO: 223605 Conselho Prof.: CREFITO No. Inscr.:3324-F UF:SP O Diretor da VIGILÂNCIA SANITÁRIA PIRACICABA. Defere o(a) Renovação de Licença de Funcionamento do Estabelecimento. O(s) responsável(s) assume(m) cumprir a legislação vigente e observar as boas práticas referentes as atividades prestadas, respondendo civil e criminalmente pelo não cumprimento de tais exigências, ficando inclusive sujeito(s) ao cancelamento deste documento PIRACICABA, Terça-feira, 5 de Fevereiro de 2019

Comunicado de DEFERIMENTO referente à protocolo: 13114/2019 Data de Protocolo: 24/01/2019 CEVS: 353870901-863-000575-1-7 Data de Validade: 05/02/2020 Razão Social: UNIVERSIDADE DE SÃO JERÔNIMO PAULO - HU CNPJ/CPF: 63.025.530/0085-12 Endereço: AV. PÁDUA DIAS, 11 CAMPUS - ESALQ Município: PIRACICABA CEP: 13418-900 UF: SP Resp. LEGAL: MARTA LUZ PROSDÓCIMI CPF: 03462620894 Resp. Técnico: TUFI CHALITA CPF: 02807812880 CBO: 225103 Conselho Prof.: CRM No. Inscr.:40883 UF:SP O Diretor da VIGILÂNCIA SANITÁRIA PIRACICABA. Defere o(a) Renovação de Licença de Funcionamento do Estabelecimento. O(s) responsável(s) assume(m) cumprir a legislação vigente e observar as boas práticas referentes as atividades prestadas, respondendo civil e criminalmente pelo não cumprimento de tais exigências, ficando inclusive sujeito(s) ao cancelamento deste documento PIRACICABA, Terça-feira, 5 de Fevereiro de 2019

Comunicado de DEFERIMENTO referente à protocolo: 14856/2019 Data de Protocolo: 28/01/2019 CEVS: 353870901-863-002153-1-7 Data de Validade: 05/02/2020 Razão Social: DANIELA ANGELI SPINETTI SIBILA CNPJ/CPF: 12069367894 Endereço: Rua DOUTOR JOÃO SAMPAIO, 1507 São Judas Município: PIRACICABA CEP: 13416-383 UF: SP Resp. LEGAL: DANIELA ANGELI SPINETTI SIBILA CPF: 12069367894 Resp. Técnico: DANIELA ANGELI SPINETTI SIBILA CPF: 12069367894 CBO: 06105 Conselho Prof.: CRM No. Inscr.:71371 UF:SP O Diretor da VIGILÂNCIA SANITÁRIA PIRACICABA. Defere o(a) Renovação de Licença de Funcionamento do Estabelecimento. O(s) responsável(s) assume(m) cumprir a legislação vigente e observar as boas práticas referentes as atividades prestadas, respondendo civil e criminalmente pelo não cumprimento de tais exigências, ficando inclusive sujeito(s) ao cancelamento deste documento PIRACICABA, Terça-feira, 5 de Fevereiro de 2019

Comunicado de DEFERIMENTO referente à protocolo: 190619/2018 Data de Protocolo: 18/12/2018 CEVS: 353870901-562-000279-1-0 Data de Validade: 05/02/2020 Razão Social: GALILEO REFEIÇÕES COLETIVAS LTDA.-ME CNPJ/CPF: 18.949.303/0001-10 Endereço: AV. COM. LUCIANO GUIDOTTI, 1937 LOJA 01 CAXAMBU Município: PIRACICABA CEP: 13425-000 UF: SP Resp. LEGAL: MARIA DA PENHA FERREGUETE VELOZO CPF: 25564343840 Resp. Técnico: MARIAANGELICA FERREIRA CPF: 41622542819 CBO: Conselho Prof.: CRN No. Inscr.:46967 UF:SP O Diretor da VIGILÂNCIA SANITÁRIA PIRACICABA. Defere o(a) Renovação de Licença de Funcionamento do Estabelecimento. O(s) responsável(s) assume(m) cumprir a legislação vigente e observar as boas práticas referentes as atividades prestadas, respondendo civil e criminalmente pelo não cumprimento de tais exigências, ficando inclusive sujeito(s) ao cancelamento deste documento PIRACICABA, Terça-feira, 5 de Fevereiro de 2019

Comunicado de DEFERIMENTO referente à protocolo: 14281/2019 Data de Protocolo: 25/01/2019 CEVS: 353870901-472-000800-1-2 Data de Validade: 05/02/2020 Razão Social: POSTO PIRACENA LTDA. CNPJ/CPF: 11.941.261/0001-22 Endereço: AV. RIO DAS PEDRAS, 54/66 PIRACICAMIRIM Município: PIRACICABA CEP: 13420-590 UF: SP Resp. LEGAL: MARCIA CRISTINA SCOTON RAZERA CPF: 11015426832 O Diretor da VIGILÂNCIA SANITÁRIA PIRACICABA. Defere o(a) Renovação de Licença de Funcionamento do Estabelecimento. O(s) responsável(s) assume(m) cumprir a legislação vigente e observar as boas práticas referentes as atividades prestadas, respondendo civil e criminalmente pelo não cumprimento de tais exigências, ficando inclusive sujeito(s) ao cancelamento deste documento PIRACICABA, Terça-feira, 5 de Fevereiro de 2019

Comunicado de DEFERIMENTO referente à protocolo: 9204/2019 Data de Protocolo: 17/01/2019 CEVS: 353870901-107-000002-1-3 Data de Validade: 05/02/2020 Razão Social: RAIZEN ENERGIA S/A CNPJ/CPF: 08.070.508/0121-84 Endereço: Rodovia BAIRRO COSTA PINTO - ÁREA CO G1, S/Nº COSTA PINTO Município: PIRACICABA CEP: 13411-900 UF: SP Resp. LEGAL: EVANIO JOSE DOS SANTOS CPF: 67866778434 Resp. Técnico: NATALIA CAROLINE FERREIRA OLIVEIRA CPF: 07471102627 CBO: 01110 Conselho Prof.: CRQ No. Inscr.:043.63417 UF:SP O Diretor da VIGILÂNCIA SANITÁRIA PIRACICABA. Defere o(a) Renovação de Licença de Funcionamento do Estabelecimento. O(s) responsável(s) assume(m) cumprir a legislação vigente e observar as boas práticas referentes as atividades prestadas, respondendo civil e criminalmente pelo não cumprimento de tais exigências, ficando inclusive sujeito(s) ao cancelamento deste documento PIRACICABA, Quarta-feira, 6 de Fevereiro de 2019

Comunicado de DEFERIMENTO referente à protocolo: 192725/2018 Data de Protocolo: 20/12/2018 CEVS: 353870901-463-000247-1-6 Data de Validade: 05/02/2020 Razão Social: MELCOM ALIMENTOS LTDA ME CNPJ/CPF: 23.961.940/0001-42 Endereço: GENERAL CAMISÃO, 501 Jardim Califórnia Município: PIRACICABA CEP: 13424-694 UF: SP Resp. LEGAL: ROBERTO RODRIGUES BARONI CPF: 09913928842 O Diretor da VIGILÂNCIA SANITÁRIA PIRACICABA. Defere o(a) Renovação de Licença de Funcionamento do Estabelecimento. O(s) responsável(s) assume(m) cumprir a legislação vigente e observar as boas práticas referentes as atividades prestadas, respondendo civil e criminalmente pelo não cumprimento de tais exigências, ficando inclusive sujeito(s) ao cancelamento deste documento PIRACICABA, Quarta-feira, 6 de Fevereiro de 2019

Comunicado de DEFERIMENTO referente à protocolo: 186348/2018 Data de Protocolo: 11/12/2018 CEVS: 353870901-466-000003-1-0 Data de Validade: 05/02/2020 Razão Social: BEL EQUIPAMENTOS ANALITICOS LTDA CNPJ/CPF: 03.768.205/0001-00 Endereço: RIA ALFERES JOSÉ CAETANO, 1576 CENTRO Município: PIRACICABA CEP: 13400-120 UF: SP Resp. LEGAL: SILVANA MARA CANAVER CPF: 04981940866 Resp. Técnico: JEAN FERNANDO DE ALMEIDA CPF: 37728224875 CBO: Conselho Prof.: CREA No. Inscr.:5069325426 UF:SP O Diretor da VIGILÂNCIA SANITÁRIA PIRACICABA. Defere o(a) Renovação de Licença de Funcionamento do Estabelecimento. O(s) responsável(s) assume(m) cumprir a legislação vigente e observar as boas práticas referentes as atividades prestadas, respondendo civil e criminalmente pelo não cumprimento de tais exigências, ficando inclusive sujeito(s) ao cancelamento deste documento PIRACICABA, Quarta-feira, 6 de Fevereiro de 2019

Comunicado de DEFERIMENTO referente à protocolo: 195510/2018 Data de Protocolo: 27/12/2018 CEVS: 353870901-477-000009-1-4 Data de Validade: 05/02/2020 Razão Social: M. CALORI & CIA. LTDA. - ME CNPJ/CPF: 58.667.833/0001-90 Endereço: Rua RUA GOVERNADOR PEDRO DE TOLEDO, 631 CENTRO Município: PIRACICABA CEP: 13400-070 UF: SP Resp. LEGAL: MARCIA CALORI MATUSHITA CPF: 07804900880 Resp. Técnico: MARCIA CALORI MATUSHITA CPF: 07804900880 CBO: Conselho Prof.: CRF No. Inscr.:116474 UF:SP O Diretor da VIGILÂNCIA SANITÁRIA PIRACICABA. Defere o(a) Renovação de Licença de Funcionamento do Estabelecimento. O(s) responsável(s) assume(m) cumprir a legislação vigente e observar as boas práticas referentes as atividades prestadas, respondendo civil e criminalmente pelo não cumprimento de tais exigências, ficando inclusive sujeito(s) ao cancelamento deste documento PIRACICABA, Quarta-feira, 6 de Fevereiro de 2019



Comunicado de DEFERIMENTO referente à protocolo: 186904/2018 Data de Protocolo: 12/12/2018 CEVS: 353870901-477-000169-1-8 Data de Validade: 05/02/2020 Razão Social: A NATURAL FARMÁCIA DE MANIPULAÇÃO LTDA - ME CNPJ/CPF: 62.011.796/0001-35 Endereço: RUA MORAES BARROS, 1178 CENTRO Município: PIRACICABA CEP: 13405-190 UF: SP Resp. LEGAL: MARIA DO ROSÁRIO SABOYA SOLER CPF: 83344578804 Resp. Técnico: MARIA DO ROSÁRIO SABOYA SOLER CPF: 83344578804 CBO: 223405 Conselho Prof.: CRF No. Inscr.:6302 UF:SP O Diretor da VIGILÂNCIA SANITÁRIA PIRACICABA. Defere o(a) Renovação de Licença de Funcionamento do Estabelecimento. O(s) responsável(s) assume(m) cumprir a legislação vigente e observar as boas práticas referentes as atividades prestadas, respondendo civil e criminalmente pelo não cumprimento de tais exigências, ficando inclusive sujeito(s) ao cancelamento deste documento PIRACICABA, Quarta-feira, 6 de Fevereiro de 2019

Comunicado de DEFERIMENTO referente à protocolo: 186959/2018 Data de Protocolo: 12/12/2018 CEVS: 353870901-863-002347-1-0 Data de Validade: 06/02/2020 Razão Social: JULIANA BARBOSA PREVITALLI CNPJ/CPF: 24890078827 Endereço: Rua VISCONDE DO RIO BRANCO, 1804 Cidade Alta Município: PIRACICABA CEP: 13419-115 UF: SP Resp. LEGAL: JULIANA BARBOSA PREVITALLI CPF: 24890078827 Resp. Técnico: JULIANA BARBOSA PREVITALLI CPF: 24890078827 CBO: Conselho Prof.: CRM No. Inscr.:225120 UF:SP O Diretor da VIGILÂNCIA SANITÁRIA PIRACICABA. Defere o(a) Licença de Funcionamento Inicial do Estabelecimento. O(s) responsável(s) assume(m) cumprir a legislação vigente e observar as boas práticas referentes as atividades prestadas, respondendo civil e criminalmente pelo não cumprimento de tais exigências, ficando inclusive sujeito(s) ao cancelamento deste documento PIRACICABA, Quarta-feira, 6 de Fevereiro de 2019

Comunicado de DEFERIMENTO referente à protocolo: 12501/2019 Data de Protocolo: 23/01/2019 CEVS: 353870901-863-001964-1-0 Data de Validade: 06/02/2020 Razão Social: PROGIN CLINICA MEDICA EIRELI CNPJ/CPF: 26.269.980/0001-16 Endereço: Rua TIRADENTES, 848 sala 11 Município: PIRACICABA CEP: 13400-760 UF: SP Resp. LEGAL: TERESA CRISTINA CASTRO VASCONCELOS DE MOURA CPF: 09178895847 Resp. Técnico: TERESA CRISTINA CASTRO VASCONCELOS DE MOURA CPF: 09178895847 CBO: 061449 Conselho Prof.: CRM No. Inscr.:60.574 UF:SP O Diretor da VIGILÂNCIA SANITÁRIA PIRACICABA. Defere o(a) Renovação de Licença de Funcionamento do Estabelecimento. O(s) responsável(s) assume(m) cumprir a legislação vigente e observar as boas práticas referentes as atividades prestadas, respondendo civil e criminalmente pelo não cumprimento de tais exigências, ficando inclusive sujeito(s) ao cancelamento deste documento PIRACICABA, Quarta-feira, 6 de Fevereiro de 2019

Comunicado de DEFERIMENTO referente à protocolo: 180464/2018 Data de Protocolo: 04/12/2018 CEVS: 353870901-109-000161-1-0 Data de Validade: 06/02/2020 Razão Social: ADRIANA DENISE BISSOLI ALVES CNPJ/CPF: 31.986.138/0001-35 Endereço: Rua VIRGÍLIO DA SILVA FAGUNDES, 540 Santa Terezinha Município: PIRACICABA CEP: 13411-083 UF: SP Resp. LEGAL: ADRIANA DENISE BISSOLI ALVES CPF: 21793367809 O Diretor da VIGILÂNCIA SANITÁRIA PIRACICABA. Defere o(a) Licença de Funcionamento Inicial do Estabelecimento. O(s) responsável(s) assume(m) cumprir a legislação vigente e observar as boas práticas referentes as atividades prestadas, respondendo civil e criminalmente pelo não cumprimento de tais exigências, ficando inclusive sujeito(s) ao cancelamento deste documento PIRACICABA, Quarta-feira, 6 de Fevereiro de 2019

Comunicado de DEFERIMENTO referente à protocolo: 10140/2019 Data de Protocolo: 18/01/2019 CEVS: 353870901-863-002323-1-9 Data de Validade: Razão Social: DROGAL FARMACEUTICA - FILIAL 90 CNPJ/CPF: 54.375.647/0091-83 Endereço: Avenida CARLOS BOTELHO, 553 São Dimas Município: PIRACICABA CEP: 13416-145 UF: SP Resp. LEGAL: MARCELO DELFINI CANÇADO CPF: 11527329860 Resp. Técnico: JORGE ALEXANDRE NEVES CPF: 28631299880 CBO: Conselho Prof.: CRF No. Inscr.:41206 UF:SP Resp. Técnico: BIANCAALVES GONÇALVES CPF: 11650534620 CBO: Conselho Prof.: CRF No. Inscr.:86499 UF:SP Resp. Técnico: KELLY TEIXEIRA RAZZÉ CPF: 00882608525 CBO: 223405 Conselho Prof.: CRF No. Inscr.:73956 UF:SP Resp. Técnico: ROSELAIN ESTELA DA SILVA CPF: 17558420822 CBO: Conselho Prof.: CRF No. Inscr.:23789 UF:SP O Diretor da VIGILÂNCIA SANITÁRIA PIRACICABA. Defere o(a) Alteração de Dados Cadastrais do Estabelecimento, Assunção. O(s) responsável(s) assume(m) cumprir a legislação vigente e observar as boas práticas referentes as atividades prestadas, respondendo civil e criminalmente pelo não cumprimento de tais exigências, ficando inclusive sujeito(s) ao cancelamento deste documento PIRACICABA, Quinta-feira, 7 de Fevereiro de 2019

Comunicado de DEFERIMENTO referente à protocolo: 15227/2019 Data de Protocolo: 28/01/2019 CEVS: 353870901-960-000790-1-4 Data de Validade: 07/02/2020 Razão Social: JOLICE APARECIDA LEITE CNPJ/CPF: 32.206.896/0001-56 Endereço: Praça MIGUEL ARCANJO BENÍCIO DUTRA, 743 Centro Município: PIRACICABA CEP: 13400-540 UF: SP Resp. LEGAL: JOLICE APARECIDA LEITE CPF: 11537843869 O Diretor da VIGILÂNCIA SANITÁRIA PIRACICABA. Defere o(a) Licença de Funcionamento Inicial do Estabelecimento. O(s) responsável(s) assume(m) cumprir a legislação vigente e observar as boas práticas referentes as atividades prestadas, respondendo civil e criminalmente pelo não cumprimento de tais exigências, ficando inclusive sujeito(s) ao cancelamento deste documento PIRACICABA, Quinta-feira, 7 de Fevereiro de 2019

Comunicado de DEFERIMENTO referente à protocolo: 19150/2019 Data de Protocolo: 04/02/2019 CEVS: 353870901-960-000555-1-4 Data de Validade: 07/02/2020 Razão Social: VANDIR NUNES DOS SANTOS CNPJ/CPF: 14.286.434/0001-04 Endereço: RUA CHAVANTES, 172 PAULICEIA Município: PIRACICABA CEP: 13424-170 UF: SP Resp. LEGAL: VANDIR NUNES DOS SANTOS CPF: 07960019606 O Diretor da VIGILÂNCIA SANITÁRIA PIRACICABA. Defere o(a) Renovação de Licença de Funcionamento do Estabelecimento. O(s) responsável(s) assume(m) cumprir a legislação vigente e observar as boas práticas referentes as atividades prestadas, respondendo civil e criminalmente pelo não cumprimento de tais exigências, ficando inclusive sujeito(s) ao cancelamento deste documento PIRACICABA, Quinta-feira, 7 de Fevereiro de 2019

Comunicado de DEFERIMENTO referente à protocolo: 18500/2019 Data de Protocolo: 01/02/2019 CEVS: 353870901-960-000791-1-1 Data de Validade: 07/02/2020 Razão Social: DUOBELIDEPIL ESTETICA LTDA CNPJ/CPF: 31.568.516/0001-60 Endereço: Rua ELVIRA BOYS, 50 Jardim Noiva da Colina Município: PIRACICABA CEP: 13420-670 UF: SP Resp. LEGAL: FLAVIA CRISTINA FERNANDES GONÇALVES DE ALMEIDA CPF: 33743201801 O Diretor da VIGILÂNCIA SANITÁRIA PIRACICABA. Defere o(a) Licença de Funcionamento Inicial do Estabelecimento. O(s) responsável(s) assume(m) cumprir a legislação vigente e observar as boas práticas referentes as atividades prestadas, respondendo civil e criminalmente pelo não cumprimento de tais exigências, ficando inclusive sujeito(s) ao cancelamento deste documento PIRACICABA, Quinta-feira, 7 de Fevereiro de 2019

Comunicado de DEFERIMENTO referente à protocolo: 13451/2019 Data de Protocolo: 24/01/2019 CEVS: 353870901-865-000065-1-3 Data de Validade: 07/02/2020 Razão Social: FISIORT FISIOTERAPIA LTDA CNPJ/CPF: 05.898.565/0001-51 Endereço: RUA FERNANDO FEBELIANO DA COSTA, 1171 DOS ALEMÃES Município: PIRACICABA CEP: 13416-250 UF: SP Resp. LEGAL: LUÍS OTÁVIO COSTA FERREIRA CPF: 29317899846 Resp. Técnico: LUCAS CENTURIONI VITORINO CPF: 30202476839 CBO: Conselho Prof.: No. Inscr.:null UF: O Diretor da VIGILÂNCIA SANITÁRIA PIRACICABA. Defere o(a) Renovação de Licença de Funcionamento do Estabelecimento. O(s) responsável(s) assume(m) cumprir a legislação vigente e observar as boas práticas referentes as atividades prestadas, respondendo civil e criminalmente pelo não cumprimento de tais exigências, ficando inclusive sujeito(s) ao cancelamento deste documento PIRACICABA, Quinta-feira, 7 de Fevereiro de 2019

Comunicado de DEFERIMENTO referente à protocolo: 13652/2019 Data de Protocolo: 24/01/2019 CEVS: 353870901-863-001174-1-2 Data de Validade: 07/02/2020 Razão Social: RUBENS CENCI MOTTA CNPJ/CPF: 00211599808 Endereço: RUA DO ROSÁRIO, 2046 CENTRO Município: PIRACICABA CEP: 13416-585 UF: SP Resp. LEGAL: RUBENS CENCI MOTTA CPF: 00211599808 Resp. Técnico: RUBENS CENCI MOTTA CPF: 00211599808 CBO: Conselho Prof.: CRM No. Inscr.:58539 UF:SP O Diretor da VIGILÂNCIA SANITÁRIA PIRACICABA. Defere o(a) Renovação de Licença de Funcionamento do Estabelecimento. O(s) responsável(s) assume(m) cumprir a legislação vigente e observar as boas práticas referentes as atividades prestadas, respondendo civil e criminalmente pelo não cumprimento de tais exigências, ficando inclusive sujeito(s) ao cancelamento deste documento PIRACICABA, Quinta-feira, 7 de Fevereiro de 2019

Comunicado de DEFERIMENTO referente à protocolo: 12656/2019 Data de Protocolo: 23/01/2019 CEVS: 353870901-472-001346-1-9 Data de Validade: 07/02/2020 Razão Social: ACG RIBEIRO CNPJ/CPF: 32.450.589/0001-16 Endereço: Rua GOMES CARNEIRO, 1289 Cidade Alta Município: PIRACICABA CEP: 13419-165 UF: SP Resp. LEGAL: ALESSANDRA CRISTINA GRISOTTO RIBEIRO CPF: 25990417837 O Diretor da VIGILÂNCIA SANITÁRIA PIRACICABA. Defere o(a) Licença de Funcionamento Inicial do Estabelecimento. O(s) responsável(s) assume(m) cumprir a legislação vigente e observar as boas práticas referentes as atividades prestadas, respondendo civil e criminalmente pelo não cumprimento de tais exigências, ficando inclusive sujeito(s) ao cancelamento deste documento PIRACICABA, Quinta-feira, 7 de Fevereiro de 2019

Comunicado de DEFERIMENTO referente à protocolo: 13650/2019 Data de Protocolo: 24/01/2019 CEVS: 353870901-863-000745-1-9 Data de Validade: 07/02/2020 Razão Social: RUBENS CENCI MOTTA CNPJ/CPF: 00211599808 Endereço: RUA SÃO JOÃO, 545 CENTRO Município: PIRACICABA CEP: 00000-000 UF: SP Resp. LEGAL: RUBENS CENCI MOTTA CPF: 00211599808 Resp. Técnico: RUBENS CENCI MOTTA CPF: 00211599808 CBO: Conselho Prof.: CRM No. Inscr.:58539 UF:SP O Diretor da VIGILÂNCIA SANITÁRIA PIRACICABA. Defere o(a) Renovação de Licença de Funcionamento do Estabelecimento. O(s) responsável(s) assume(m) cumprir a legislação vigente e observar as boas práticas referentes as atividades prestadas, respondendo civil e criminalmente pelo não cumprimento de tais exigências, ficando inclusive sujeito(s) ao cancelamento deste documento PIRACICABA, Quinta-feira, 7 de Fevereiro de 2019

Comunicado de DEFERIMENTO referente à protocolo: 11472/2019 Data de Protocolo: 22/01/2019 CEVS: 353870901-960-000080-1-0 Data de Validade: 07/02/2020 Razão Social: BEATRIZ DE FÁTIMA RUFINO ASSUMPÇÃO CNPJ/CPF: 15477205814 Endereço: RUA BERNARDINO DE CAMPOS, 734 ALTO Município: PIRACICABA CEP: 13419-100 UF: SP Resp. LEGAL: BEATRIZ DE FÁTIMA RUFINO ASSUMPÇÃO CPF: 15477205814 O Diretor da VIGILÂNCIA SANITÁRIA PIRACICABA. Defere o(a) Licença de Funcionamento do Estabelecimento. O(s) responsável(s) assume(m) cumprir a legislação vigente e observar as boas práticas referentes as atividades prestadas, respondendo civil e criminalmente pelo não cumprimento de tais exigências, ficando inclusive sujeito(s) ao cancelamento deste documento PIRACICABA, Quinta-feira, 7 de Fevereiro de 2019

Comunicado de DEFERIMENTO referente à protocolo: 195967/2018 Data de Protocolo: 28/12/2018 CEVS: 353870901-561-003454-1-5 Data de Validade: 07/02/2020 Razão Social: BLU ESMALTERIA EIRELI CNPJ/CPF: 31.261.362/0001-60 Endereço: Rua SÃO JOÃO, 400 Cidade Alta Município: PIRACICABA CEP: 13416-585 UF: SP Resp. LEGAL: GISELLE LINA GHIROTTI POMPEU DE TOLEDO CPF: 27901595809 O Diretor da VIGILÂNCIA SANITÁRIA PIRACICABA. Defere o(a) Licença de Funcionamento Inicial do Estabelecimento. O(s) responsável(s) assume(m) cumprir a legislação vigente e observar as boas práticas referentes as atividades prestadas, respondendo civil e criminalmente pelo não cumprimento de tais exigências, ficando inclusive sujeito(s) ao cancelamento deste documento PIRACICABA, Quinta-feira, 7 de Fevereiro de 2019

Comunicado de DEFERIMENTO referente à protocolo: 15796/2019 Data de Protocolo: 29/01/2019 CEVS: 353870901-561-000399-1-8 Data de Validade: 07/02/2020 Razão Social: CÉLIA REGINA GOZZER - ME CNPJ/CPF: 74.532.516/0001-13 Endereço: RUA MORAES BARROS, 654 CENTRO Município: PIRACICABA CEP: 13400-353 UF: SP Resp. LEGAL: CÉLIA REGINA GOZZER CPF: 96639890844 O Diretor da VIGILÂNCIA SANITÁRIA PIRACICABA. Defere o(a) Renovação de Licença de Funcionamento do Estabelecimento. O(s) responsável(s) assume(m) cumprir a legislação vigente e observar as boas práticas referentes as atividades prestadas, respondendo civil e criminalmente pelo não cumprimento de tais exigências, ficando inclusive sujeito(s) ao cancelamento deste documento PIRACICABA, Quinta-feira, 7 de Fevereiro de 2019

Comunicado de DEFERIMENTO referente à protocolo: 16455/2019 Data de Protocolo: 30/01/2019 CEVS: 353870901-109-000099-1-1 Data de Validade: 07/02/2020 Razão Social: PADARIA E CONFEITARIA BERGAMO QUEIROZ LTDA - ME CNPJ/CPF: 12.124.275/0001-16 Endereço: RUA MORAES BARROS, 1455 ALTO Município: PIRACICABA CEP: 00000-000 UF: SP Resp. LEGAL: GERSON APARECIDO QUEIROZ CPF: 09632781856 O Diretor da VIGILÂNCIA SANITÁRIA PIRACICABA. Defere o(a) Renovação de Licença de Funcionamento do Estabelecimento. O(s) responsável(s) assume(m) cumprir a legislação vigente e observar as boas práticas referentes as atividades prestadas, respondendo civil e criminalmente pelo não cumprimento de tais exigências, ficando inclusive sujeito(s) ao cancelamento deste documento PIRACICABA, Quinta-feira, 7 de Fevereiro de 2019

Comunicado de DEFERIMENTO referente à protocolo: 187462/2018 Data de Protocolo: 13/12/2018 CEVS: 353870901-562-000435-1-6 Data de Validade: 07/02/2020 Razão Social: PIRACICABA DELÍCIAS DO CHEFF E RESTAURANTE E EVENTOS LTDA CNPJ/CPF: 27.411.162/0001-79 Endereço: Rua PRUDENTE DE MORAIS, 1211 Cidade Alta Município: PIRACICABA CEP: 13419-260 UF: SP Resp. LEGAL: LEONARDO FERNANDO PERES CPF: 31366408888 O Diretor da VIGILÂNCIA SANITÁRIA PIRACICABA. Defere o(a) Licença de Funcionamento Inicial do Estabelecimento. O(s) responsável(s) assume(m) cumprir a legislação vigente e observar as boas práticas referentes as atividades prestadas, respondendo civil e criminalmente pelo não cumprimento de tais exigências, ficando inclusive sujeito(s) ao cancelamento deste documento PIRACICABA, Quinta-feira, 7 de Fevereiro de 2019

Comunicado de DEFERIMENTO referente à protocolo: 166357/2018 Data de Protocolo: 07/11/2018 CEVS: 353870901-561-003425-1-3 Data de Validade: 07/02/2020 Razão Social: MONTANARI BAR E RESTAURANTE LTDA CNPJ/CPF: 31.945.812/0001-33 Endereço: Avenida FRANÇA, 159 Cidade Jardim Município: PIRACICABA CEP: 13416-520 UF: SP Resp. LEGAL: RAPHAEL VINICIUS NICOLA MONTANARI CPF: 34427439829 O Diretor da VIGILÂNCIA SANITÁRIA PIRACICABA. Defere o(a) Licença de Funcionamento Inicial do Estabelecimento. O(s) responsável(s) assume(m) cumprir a legislação vigente e observar as boas práticas referentes as atividades prestadas, respondendo civil e criminalmente pelo não cumprimento de tais exigências, ficando inclusive sujeito(s) ao cancelamento deste documento PIRACICABA, Quinta-feira, 7 de Fevereiro de 2019

Comunicado de DEFERIMENTO referente à protocolo: 3475/2019 Data de Protocolo: 08/01/2019 CEVS: 353870901-561-003461-1-0 Data de Validade: 07/02/2020 Razão Social: CHAMA & CHAMA AÇAI E SORVETES LTDA CNPJ/CPF: 31.599.040/0001-25 Endereço: Avenida CARLOS BOTELHO, 792 São Dimas Município: PIRACICABA CEP: 13416-145 UF: SP Resp. LEGAL: ANTONIA CARMO DE FREITAS CHAMA CPF: 46831266134 O Diretor da VIGILÂNCIA SANITÁRIA PIRACICABA. Defere o(a) Licença de Funcionamento Inicial do Estabelecimento. O(s) responsável(s) assume(m) cumprir a legislação vigente e observar as boas práticas referentes as atividades prestadas, respondendo civil e criminalmente pelo não cumprimento de tais exigências, ficando inclusive sujeito(s) ao cancelamento deste documento PIRACICABA, Quinta-feira, 7 de Fevereiro de 2019

Comunicado de DEFERIMENTO referente à protocolo: 189756/2018 Data de Protocolo: 17/12/2018 CEVS: 353870901-561-002486-1-4 Data de Validade: 07/02/2020 Razão Social: DANTAS & LAVORENTI RESTAURANTE LTDA. - ME CNPJ/CPF: 21.578.843/0001-40 Endereço: RUA DO ROSÁRIO, 748 CENTRO Município: PIRACICABA CEP: 13400-183 UF: SP Resp. LEGAL: ADOLFO LAVORENTI CPF: 19441479853 O Diretor da VIGILÂNCIA SANITÁRIA PIRACICABA. Defere o(a) Renovação de Licença de Funcionamento do Estabelecimento. O(s) responsável(s) assume(m) cumprir a legislação vigente e observar as boas práticas referentes as atividades prestadas, respondendo civil e criminalmente pelo não cumprimento de tais exigências, ficando inclusive sujeito(s) ao cancelamento deste documento PIRACICABA, Quinta-feira, 7 de Fevereiro de 2019

Comunicado de DEFERIMENTO referente à protocolo: 184697/2018 Data de Protocolo: 07/12/2018 CEVS: 353870901-561-003445-1-6 Data de Validade: 07/02/2020 Razão Social: BURGER BEER & BOTTLE LTDA CNPJ/CPF: 29.543.624/0001-37 Endereço: Avenida CARLOS BOTELHO, 756 São Dimas Município: PIRACICABA CEP: 13416-145 UF: SP Resp. LEGAL: FELIPE RODRIGO COSTA CPF: 27416779804 O Diretor da VIGILÂNCIA SANITÁRIA PIRACICABA. Defere o(a) Licença de Funcionamento Inicial do Estabelecimento. O(s) responsável(s) assume(m) cumprir a legislação vigente e observar as boas práticas referentes as atividades prestadas, respondendo civil e criminalmente pelo não cumprimento de tais exigências, ficando inclusive sujeito(s) ao cancelamento deste documento PIRACICABA, Quinta-feira, 7 de Fevereiro de 2019

Comunicado de DEFERIMENTO referente à protocolo: 145733/2018 Data de Protocolo: 03/10/2018 CEVS: 353870901-561-002260-1-7 Data de Validade: 07/02/2020 Razão Social: AVENIDA BRASIL EMPÓRIO E RESTAURANTE EIRELI-ME CNPJ/CPF: 04.806.612/0001-27 Endereço: AV. BRASIL, 1277 CIDADE JARDIM Município: PIRACICABA CEP: 13416-530 UF: SP Resp. LEGAL: CRISTINA BUENO DE CAMARGO METLER CPF: 04184426816 O Diretor da VIGILÂNCIA SANITÁRIA PIRACICABA. Defere o(a) Renovação de Licença de Funcionamento do Estabelecimento. O(s) responsável(s) assume(m) cumprir a legislação vigente e observar as boas práticas referentes as atividades prestadas, respondendo civil e criminalmente pelo não cumprimento de tais exigências, ficando inclusive sujeito(s) ao cancelamento deste documento PIRACICABA, Quinta-feira, 7 de Fevereiro de 2019

Comunicado de DEFERIMENTO referente à protocolo: 190530/2018 Data de Protocolo: 18/12/2018 CEVS: 353870901-477-000088-1-8 Data de Validade: 11/02/2020 Razão Social: DROGACIR LTDA - ME CNPJ/CPF: 66.876.780/0001-46 Endereço: RUA GERTRUDES BARBOSA MORETTI, 263 ALGODOAL Município: PIRACICABA CEP: 13405-456 UF: SP Resp. LEGAL: VALCIR CRISTOFOLETTI CPF: 09578713843 Resp. Técnico: VALCIR CRISTOFOLETTI CPF: 09578713843 CBO: Conselho Prof.: No. Inscr.:null UF: O Diretor da VIGILÂNCIA SANITÁRIA PIRACICABA. Defere o(a) Renovação de Licença de Funcionamento do Estabelecimento. O(s) responsável(s) assume(m) cumprir a legislação vigente e observar as boas práticas referentes as atividades prestadas, respondendo civil e criminalmente pelo não cumprimento de tais exigências, ficando inclusive sujeito(s) ao cancelamento deste documento PIRACICABA, Segunda-feira, 11 de Fevereiro de 2019

Comunicado de DEFERIMENTO referente à protocolo: 16992/2019 Data de Protocolo: 30/01/2019 CEVS: 353870901-863-001804-1-6 Data de Validade: 11/02/2020 Razão Social: CLINICA MEDICA LOMBARDI BARBOSA FERRAZ LTDA. CNPJ/CPF: 21.495.960/0001-40 Endereço: RUA BERNARDINO DE CAMPOS, 921 ALTO Município: PIRACICABA CEP: 13419-100 UF: SP Resp. LEGAL: ALEX LOMBARDI BARBOSA FERRAZ CPF: 31844129896 Resp. Técnico: ALEX LOMBARDI BARBOSA FERRAZ CPF: 31844129896 CBO: 06105 Conselho Prof.: CRM No. Inscr.:129133 UF:SP O Diretor da VIGILÂNCIA SANITÁRIA PIRACICABA. Defere o(a) Renovação de Licença de Funcionamento do Estabelecimento. O(s) responsável(s) assume(m) cumprir a legislação vigente e observar as boas práticas referentes as atividades prestadas, respondendo civil e criminalmente pelo não cumprimento de tais exigências, ficando inclusive sujeito(s) ao cancelamento deste documento PIRACICABA, Segunda-feira, 11 de Fevereiro de 2019



Comunicado de DEFERIMENTO referente à protocolo: 134716/2018A Data de Protocolo: 13/09/2018 CEVS: 353870901-931-000199-1-7 Data de Validade: 11/02/2020 Razão Social: CROSSFIT MAMUTE LTDA - ME CNPJ/CPF: 15.190.398/0001-43 Endereço: Rua PRUDENTE DE MORAIS, 131 Centro Município: PIRACICABA CEP: 13400-310 UF: SP Resp. LEGAL: RAMAC SERINERO POPPIN CPF: 28596851895 Resp. Técnico: LUIS FELIPE LEITE FERRAZ BIANCHI CPF: 36805341833 CBO: Conselho Prof.: CREF No. Inscr.:089467-G UF:SP O Diretor da VIGILÂNCIA SANITÁRIA PIRACICABA. Defere o(a) Alteração de Dados Cadastrais do Estabelecimento, Razão Social. O(s) responsável(s) assume(m) cumprir a legislação vigente e observar as boas práticas referentes as atividades prestadas, respondendo civil e criminalmente pelo não cumprimento de tais exigências, ficando inclusive sujeito(s) ao cancelamento deste documento PIRACICABA, Segunda-feira, 11 de Fevereiro de 2019

Comunicado de DEFERIMENTO referente à protocolo: 12778/2019 Data de Protocolo: 23/01/2019 CEVS: 353870901-472-001214-1-0 Data de Validade: 11/02/2020 Razão Social: EXPRESSO TRAQUARAL-COMÉRCIO DE GÁS E ÁGUA LTDA ME CNPJ/CPF: 13.420.095/0001-44 Endereço: Avenida RIO DAS PEDRAS, 4377 Piracicamirim Município: PIRACICABA CEP: 13425-380 UF: SP Resp. LEGAL: ELIAS JANUÁRIO DE ALMEIDA CPF: 04207151850 O Diretor da VIGILÂNCIA SANITÁRIA PIRACICABA. Defere o(a) Renovação de Licença de Funcionamento do Estabelecimento. O(s) responsável(s) assume(m) cumprir a legislação vigente e observar as boas práticas referentes as atividades prestadas, respondendo civil e criminalmente pelo não cumprimento de tais exigências, ficando inclusive sujeito(s) ao cancelamento deste documento PIRACICABA, Segunda-feira, 11 de Fevereiro de 2019

Comunicado de DEFERIMENTO referente à protocolo: 12051/2019 Data de Protocolo: 22/01/2019 CEVS: 353870901-562-000443-1-8 Data de Validade: 11/02/2020 Razão Social: GOMES & ANTUNES REFEIÇÕES COLETIVAS EIRELI CNPJ/CPF: 12.966.704/0008-79 Endereço: Rua ROSÁRIO TAKAKI, 100 SETOR 1 RESTAURANTE Loteamento Distrito Industrial Uninorte Município: PIRACICABA CEP: 13413-063 UF: SP Resp. LEGAL: MARGARETE GOMES ANTUNES CPF: 12180656807 Resp. Técnico: LUCIANE VALE SILVA CPF: 22403555819 CBO: 06810 Conselho Prof.: CRN No. Inscr.:21054 UF:SP Resp. Técnico: CLAUDIA A. B. G. ZACCARIA D. LIBERA CPF: 15830979888 CBO: 06810 Conselho Prof.: CRN No. Inscr.:5.955 UF:SP O Diretor da VIGILÂNCIA SANITÁRIA PIRACICABA. Defere o(a) Licença de Funcionamento Inicial do Estabelecimento. O(s) responsável(s) assume(m) cumprir a legislação vigente e observar as boas práticas referentes as atividades prestadas, respondendo civil e criminalmente pelo não cumprimento de tais exigências, ficando inclusive sujeito(s) ao cancelamento deste documento PIRACICABA, Segunda-feira, 11 de Fevereiro de 2019

Comunicado de DEFERIMENTO referente à protocolo: 184465/2018 Data de Protocolo: 07/12/2018 CEVS: 353870901-561-003446-1-3 Data de Validade: 11/02/2020 Razão Social: ROBSON DA SILVA COSTA CNPJ/CPF: 31.433.286/0001-22 Endereço: Avenida INDEPENDÊNCIA, 2003 Cidade Alta Município: PIRACICABA CEP: 13419-155 UF: SP Resp. LEGAL: ROBSON DA SILVA COSTA CPF: 15496054885 O Diretor da VIGILÂNCIA SANITÁRIA PIRACICABA. Defere o(a) Licença de Funcionamento Inicial do Estabelecimento. O(s) responsável(s) assume(m) cumprir a legislação vigente e observar as boas práticas referentes as atividades prestadas, respondendo civil e criminalmente pelo não cumprimento de tais exigências, ficando inclusive sujeito(s) ao cancelamento deste documento PIRACICABA, Segunda-feira, 11 de Fevereiro de 2019

Comunicado de DEFERIMENTO referente à protocolo: 10107/2019 Data de Protocolo: 18/01/2019 CEVS: 353870901-863-002357-1-7 Data de Validade: 12/02/2020 Razão Social: DINARK CONCEIÇÃO VIANA CNPJ/CPF: 52800598204 Endereço: Rua PROFESSOR LUIZ CURIACOS, 109 SALA 610 Cidade Jardim Município: PIRACICABA CEP: 13416-461 UF: SP Resp. LEGAL: DINARK CONCEIÇÃO VIANA CPF: 52800598204 CBO: Conselho Prof.: CRN No. Inscr.:147144 UF:SP O Diretor da VIGILÂNCIA SANITÁRIA PIRACICABA. Defere o(a) Licença de Funcionamento Inicial do Estabelecimento. O(s) responsável(s) assume(m) cumprir a legislação vigente e observar as boas práticas referentes as atividades prestadas, respondendo civil e criminalmente pelo não cumprimento de tais exigências, ficando inclusive sujeito(s) ao cancelamento deste documento PIRACICABA, Terça-feira, 12 de Fevereiro de 2019

Comunicado de DEFERIMENTO referente à protocolo: 16060/2019 Data de Protocolo: 29/01/2019 CEVS: 353870901-863-002016-1-8 Data de Validade: 12/02/2020 Razão Social: ALBERTO DE PETTA NETO CNPJ/CPF: 90177606800 Endereço: RUA GUAPORÉ,, 79 CONJ 5 HIGIENÓPOLIS Município: PIRACICABA CEP: 13417-290 UF: SP Resp. LEGAL: ALBERTO DE PETTA NETO CPF: 90177606800 Resp. Técnico: ALBERTO DE PETTA NETO CPF: 90177606800 CBO: Conselho Prof.: CRN No. Inscr.:42.714 UF:SP O Diretor da VIGILÂNCIA SANITÁRIA PIRACICABA. Defere o(a) Renovação de Licença de Funcionamento do Estabelecimento. O(s) responsável(s) assume(m) cumprir a legislação vigente e observar as boas práticas referentes as atividades prestadas, respondendo civil e criminalmente pelo não cumprimento de tais exigências, ficando inclusive sujeito(s) ao cancelamento deste documento PIRACICABA, Terça-feira, 12 de Fevereiro de 2019

Comunicado de DEFERIMENTO referente à protocolo: 15083/2019 Data de Protocolo: 28/01/2019 CEVS: 353870901-863-001214-1-0 Data de Validade: 12/02/2020 Razão Social: ADILSON LUIZ BATTAGLIA CRISP CNPJ/CPF: 05219501801 Endereço: RUA GUAPORÉ, 88 SALA1 HIGIENÓPOLIS Município: PIRACICABA CEP: 13417-290 UF: SP Resp. LEGAL: ADILSON LUIZ BATTAGLIA CRISP CPF: 05219501801 Resp. Técnico: ADILSON LUIZ BATTAGLIA CRISP CPF: 05219501801 CBO: Conselho Prof.: CRN No. Inscr.:68748 UF:SP O Diretor da VIGILÂNCIA SANITÁRIA PIRACICABA. Defere o(a) Renovação de Licença de Funcionamento do Estabelecimento. O(s) responsável(s) assume(m) cumprir a legislação vigente e observar as boas práticas referentes as atividades prestadas, respondendo civil e criminalmente pelo não cumprimento de tais exigências, ficando inclusive sujeito(s) ao cancelamento deste documento PIRACICABA, Terça-feira, 12 de Fevereiro de 2019

Comunicado de DEFERIMENTO referente à protocolo: 16051/2019 Data de Protocolo: 29/01/2019 CEVS: 353870901-863-002361-1-0 Data de Validade: 12/02/2020 Razão Social: ELIANA AMÂNCIO CNPJ/CPF: 81935005804 Endereço: AV. INDEPENDÊNCIA, 940 14º ANDAR-SALA 141 ALTO Município: PIRACICABA CEP: 13416-225 UF: SP Resp. LEGAL: ELIANA AMÂNCIO CPF: 81935005804 Resp. Técnico: ELIANA AMÂNCIO CPF: 81935005804 CBO: 223149 Conselho Prof.: CRM No. Inscr.:25458 UF:SP O Diretor da VIGILÂNCIA SANITÁRIA PIRACICABA. Defere o(a) Licença de Funcionamento Inicial do Estabelecimento. O(s) responsável(s) assume(m) cumprir a legislação vigente e observar as boas práticas referentes as atividades prestadas, respondendo civil e criminalmente pelo não cumprimento de tais exigências, ficando inclusive sujeito(s) ao cancelamento deste documento PIRACICABA, Terça-feira, 12 de Fevereiro de 2019

Comunicado de DEFERIMENTO referente à protocolo: 17651/2019 Data de Protocolo: 31/01/2019 CEVS: 353870901-863-002154-1-4 Data de Validade: 12/02/2020 Razão Social: ANDREA ANGELI KALAFI MUSSI CNPJ/CPF: 15849506845 Endereço: RUA JOÃO SAMPAIO, 1507 VILA INDEPENDÊNCIA Município: PIRACICABA CEP: 13418-340 UF: SP Resp. LEGAL: ANDREA ANGELI KALAF MUSSA CPF: 15849506845 Resp. Técnico: ANDREA ANGELI KALAF MUSSA CPF: 15849506845 CBO: 06149 Conselho Prof.: CRM No. Inscr.:69080 UF:SP O Diretor da VIGILÂNCIA SANITÁRIA PIRACICABA. Defere o(a) Licença de Funcionamento do Estabelecimento. O(s) responsável(s) assume(m) cumprir a legislação vigente e observar as boas práticas referentes as atividades prestadas, respondendo civil e criminalmente pelo não cumprimento de tais exigências, ficando inclusive sujeito(s) ao cancelamento deste documento PIRACICABA, Terça-feira, 12 de Fevereiro de 2019

Comunicado de DEFERIMENTO referente à protocolo: 16685/2019 Data de Protocolo: 30/01/2019 CEVS: 353870901-863-002186-1-8 Data de Validade: 12/02/2020 Razão Social: GUSTINELLI SERVIÇOS MEDICOS LTDA - EIRELI - ME CNPJ/CPF: 28.102.639/0001-05 Endereço: Rua PRUDENTE DE MORAIS, 1844 SALA 02 Alto Município: PIRACICABA CEP: 13419-260 UF: SP Resp. LEGAL: BRUNA GONÇALVES GUSTINELLI CPF: 39782753840 Resp. Técnico: BRUNA GONÇALVES GUSTINELLI CPF: 39782753840 CBO: Conselho Prof.: CRM No. Inscr.:184301 UF:SP O Diretor da VIGILÂNCIA SANITÁRIA PIRACICABA. Defere o(a) Renovação de Licença de Funcionamento do Estabelecimento. O(s) responsável(s) assume(m) cumprir a legislação vigente e observar as boas práticas referentes as atividades prestadas, respondendo civil e criminalmente pelo não cumprimento de tais exigências, ficando inclusive sujeito(s) ao cancelamento deste documento PIRACICABA, Terça-feira, 12 de Fevereiro de 2019

Comunicado de DEFERIMENTO referente à protocolo: 18392/2019 Data de Protocolo: 01/02/2019 CEVS: 353870901-865-000196-1-5 Data de Validade: 12/02/2020 Razão Social: SERVIÇO SOCIAL DO TRANSPORTE CNPJ/CPF: 73.471.989/0081-70 Endereço: RUA ROSSINI PINTO, 200 JARDIM PANORAMA Município: PIRACICABA CEP: 13420-784 UF: SP Resp. LEGAL: JULIA MARIA SAURA BETTONI ARGONDIZIO CPF: 13111084833 Resp. Técnico: GABRIELE FERRARI PACHANE CPF: 28297116883 CBO: 223605 Conselho Prof.: CREFITO No. Inscr.:52797 UF:SP O Diretor da VIGILÂNCIA SANITÁRIA PIRACICABA. Defere o(a) Licença de Funcionamento do Estabelecimento. O(s) responsável(s) assume(m) cumprir a legislação vigente e observar as boas práticas referentes as atividades prestadas, respondendo civil e criminalmente pelo não cumprimento de tais exigências, ficando inclusive sujeito(s) ao cancelamento deste documento PIRACICABA, Terça-feira, 12 de Fevereiro de 2019

Comunicado de DEFERIMENTO referente à protocolo: 17350/2019 Data de Protocolo: 31/01/2019 CEVS: 353870901-863-002181-1-1 Data de Validade: 12/02/2020 Razão Social: ANTONIO HENRIQUE MESCLOTTI CELLA CNPJ/CPF: 15489218827 Endereço: Avenida INDEPENDÊNCIA,, 546 SALA34 ALTO Município: PIRACICABA CEP: 13416-230 UF: SP Resp. LEGAL: ANTONIO HENRIQUE MESCLOTTI CELLA CPF: 15489218827 Resp. Técnico: ANTONIO HENRIQUE MESCLOTTI CELLA CPF: 15489218827 CBO: 06131 Conselho Prof.: CRM No. Inscr.:89530 UF:SP O Diretor da VIGILÂNCIA SANITÁRIA PIRACICABA. Defere o(a) Renovação de Licença de Funcionamento do Estabelecimento. O(s) responsável(s) assume(m) cumprir a legislação vigente e observar as boas práticas referentes as atividades prestadas, respondendo civil e criminalmente pelo não cumprimento de tais exigências, ficando inclusive sujeito(s) ao cancelamento deste documento PIRACICABA, Terça-feira, 12 de Fevereiro de 2019

Comunicado de DEFERIMENTO referente à protocolo: 18385/2019 Data de Protocolo: 01/02/2019 CEVS: 353870901-865-000261-1-5 Data de Validade: 12/02/2020 Razão Social: SERVIÇO SOCIAL DO TRANSPORTE CNPJ/CPF: 73.471.989/0081-70 Endereço: RUA ROSSINI PINTO, 200 JARDIM PANORAMA Município: PIRACICABA CEP: 13420-784 UF: SP Resp. LEGAL: JULIA MARIA SAURA BETTONI ARGONDIZIO CPF: 13111084833 Resp. Técnico: CAMILA VALERIO CPF: 35500141805 CBO: Conselho Prof.: CRN No. Inscr.:31364 UF:SP O Diretor da VIGILÂNCIA SANITÁRIA PIRACICABA. Defere o(a) Renovação de Licença de Funcionamento do Estabelecimento. O(s) responsável(s) assume(m) cumprir a legislação vigente e observar as boas práticas referentes as atividades prestadas, respondendo civil e criminalmente pelo não cumprimento de tais exigências, ficando inclusive sujeito(s) ao cancelamento deste documento PIRACICABA, Terça-feira, 12 de Fevereiro de 2019

Comunicado de DEFERIMENTO referente à protocolo: 18381/2019 Data de Protocolo: 01/02/2019 CEVS: 353870901-865-000205-1-6 Data de Validade: 12/02/2020 Razão Social: SERVIÇO SOCIAL DO TRANSPORTE CNPJ/CPF: 73.471.989/0081-70 Endereço: RUA ROSSINI PINTO, 200 JD PANORAMA Município: PIRACICABA CEP: - UF: SP Resp. LEGAL: JULIA MARIA SAURA BETTONI ARGONDIZIO CPF: 13111084833 Resp. Técnico: LUCIMARA ZEZE DE CAMPOS CPF: 17563549870 CBO: Conselho Prof.: CRP No. Inscr.:06/72961 UF:SP O Diretor da VIGILÂNCIA SANITÁRIA PIRACICABA. Defere o(a) Renovação de Licença de Funcionamento do Estabelecimento. O(s) responsável(s) assume(m) cumprir a legislação vigente e observar as boas práticas referentes as atividades prestadas, respondendo civil e criminalmente pelo não cumprimento de tais exigências, ficando inclusive sujeito(s) ao cancelamento deste documento PIRACICABA, Terça-feira, 12 de Fevereiro de 2019

Comunicado de DEFERIMENTO referente à protocolo: 18386/2019 Data de Protocolo: 01/02/2019 CEVS: 353870901-931-000180-1-5 Data de Validade: 12/02/2020 Razão Social: SERVIÇO SOCIAL DO TRANSPORTE CNPJ/CPF: 73.471.989/0081-70 Endereço: RUA ROSSINI PINTO, 200 JD PANORAMA Município: PIRACICABA CEP: 13420-784 UF: SP Resp. LEGAL: JULIA MARIA SAURA BETTONI ARGONDIZIO CPF: 13111084833 Resp. Técnico: IVAN COELHO DA SILVA CPF: 33125070813 CBO: Conselho Prof.: CREF No. Inscr.:058470 UF:SP O Diretor da VIGILÂNCIA SANITÁRIA PIRACICABA. Defere o(a) Renovação de Licença de Funcionamento do Estabelecimento. O(s) responsável(s) assume(m) cumprir a legislação vigente e observar as boas práticas referentes as atividades prestadas, respondendo civil e criminalmente pelo não cumprimento de tais exigências, ficando inclusive sujeito(s) ao cancelamento deste documento PIRACICABA, Terça-feira, 12 de Fevereiro de 2019

Comunicado de DEFERIMENTO referente à protocolo: 167642/2018 Data de Protocolo: 09/11/2018 CEVS: 353870901-477-000519-1-8 Data de Validade: 12/02/2020 Razão Social: VALQUIRIA DOS SANTOS CNPJ/CPF: 31.651.591/0001-90 Endereço: Rua BENJAMIN CONSTANT, 992 Centro Município: PIRACICABA CEP: 13400-050 UF: SP Resp. LEGAL: VALQUIRIA DOS SANTOS CPF: 01550860810 Resp. Técnico: GILMAR NOGUEIRA REIS CPF: 16861354830 CBO: 07590 Conselho Prof.: N/A No. Inscr.:n/a UF:SP O Diretor da VIGILÂNCIA SANITÁRIA PIRACICABA. Defere o(a) Licença de Funcionamento Inicial do Estabelecimento. O(s) responsável(s) assume(m) cumprir a legislação vigente e observar as boas práticas referentes as atividades prestadas, respondendo civil e criminalmente pelo não cumprimento de tais exigências, ficando inclusive sujeito(s) ao cancelamento deste documento PIRACICABA, Terça-feira, 12 de Fevereiro de 2019

Comunicado de DEFERIMENTO referente à protocolo: 10985/2019 Data de Protocolo: 21/01/2019 CEVS: 353870901-561-002463-1-0 Data de Validade: 12/02/2020 Razão Social: CELIA BASSO - ME CNPJ/CPF: 21.182.697/0001-39 Endereço: AV. JUSCELINO KUBITSCHEK DE OLIVEIRA, 764 VILA AREIÃO Município: PIRACICABA CEP: 13414-000 UF: SP Resp. LEGAL: CELIA BASSO CPF: 41901509087 O Diretor da VIGILÂNCIA SANITÁRIA PIRACICABA. Defere o(a) Renovação de Licença de Funcionamento do Estabelecimento. O(s) responsável(s) assume(m) cumprir a legislação vigente e observar as boas práticas referentes as atividades prestadas, respondendo civil e criminalmente pelo não cumprimento de tais exigências, ficando inclusive sujeito(s) ao cancelamento deste documento PIRACICABA, Terça-feira, 12 de Fevereiro de 2019

Comunicado de DEFERIMENTO referente à protocolo: 19139/2019 Data de Protocolo: 04/02/2019 CEVS: 353870901-561-002574-1-9 Data de Validade: 12/02/2020 Razão Social: ASSOCIAÇÃO ALIANÇA DE MISERICÓRDIA CNPJ/CPF: 04.186.468/0012-26 Endereço: RODV PIRACICABA - ANHUMAS, KM 08 EST MUN P I 485, S/N PAU QUEIMADO Município: PIRACICABA CEP: 13402-811 UF: SP Resp. LEGAL: FABIANA FERREIRA DA SILVA CPF: 28751704811 O Diretor da VIGILÂNCIA SANITÁRIA PIRACICABA. Defere o(a) Renovação de Licença de Funcionamento do Estabelecimento. O(s) responsável(s) assume(m) cumprir a legislação vigente e observar as boas práticas referentes as atividades prestadas, respondendo civil e criminalmente pelo não cumprimento de tais exigências, ficando inclusive sujeito(s) ao cancelamento deste documento PIRACICABA, Terça-feira, 12 de Fevereiro de 2019

Comunicado de DEFERIMENTO referente à protocolo: 20577/2019 Data de Protocolo: 05/02/2019 CEVS: 353870901-472-001271-1-6 Data de Validade: 12/02/2020 Razão Social: RODRIGO DANIEL RUBIO CIULDIM CNPJ/CPF: 28.584.695/0001-15 Endereço: Rua ABEL FRANCISCO PEREIRA, 385 Jaraguá Município: PIRACICABA CEP: 13403-016 UF: SP Resp. LEGAL: RODRIGO DANIEL RUBIO CIULDIM CPF: 37843043896 O Diretor da VIGILÂNCIA SANITÁRIA PIRACICABA. Defere o(a) Renovação de Licença de Funcionamento do Estabelecimento. O(s) responsável(s) assume(m) cumprir a legislação vigente e observar as boas práticas referentes as atividades prestadas, respondendo civil e criminalmente pelo não cumprimento de tais exigências, ficando inclusive sujeito(s) ao cancelamento deste documento PIRACICABA, Terça-feira, 12 de Fevereiro de 2019

Comunicado de DEFERIMENTO referente à protocolo: 13063/2019 Data de Protocolo: 24/01/2019 CEVS: 353870901-472-000874-1-6 Data de Validade: 12/02/2020 Razão Social: MANDRO DISTRIBUIDORA DE ÁGUA LTDA. ME CNPJ/CPF: 17.828.202/0001-29 Endereço: AV. DOURTOR JOÃO CONCEIÇÃO, 155 461 PAULISTA Município: PIRACICABA CEP: 13440-000 UF: SP Resp. LEGAL: JOÃO ARNALDO MANDRO JUNIOR CPF: 33192299827 O Diretor da VIGILÂNCIA SANITÁRIA PIRACICABA. Defere o(a) Renovação de Licença de Funcionamento do Estabelecimento. O(s) responsável(s) assume(m) cumprir a legislação vigente e observar as boas práticas referentes as atividades prestadas, respondendo civil e criminalmente pelo não cumprimento de tais exigências, ficando inclusive sujeito(s) ao cancelamento deste documento PIRACICABA, Terça-feira, 12 de Fevereiro de 2019

Comunicado de DEFERIMENTO referente à protocolo: 18357/2019 Data de Protocolo: 01/02/2019 CEVS: 353870901-561-003202-1-8 Data de Validade: 12/02/2020 Razão Social: ANDREZA ANDRE DA SILVA CNPJ/CPF: 29.252.516/0001-05 Endereço: Rua ITATINGA, 109 Jardim São Jorge Município: PIRACICABA CEP: 13402-800 UF: SP Resp. LEGAL: ANDREZA ANDRE DA SILVA CPF: 28606790818 O Diretor da VIGILÂNCIA SANITÁRIA PIRACICABA. Defere o(a) Renovação de Licença de Funcionamento do Estabelecimento. O(s) responsável(s) assume(m) cumprir a legislação vigente e observar as boas práticas referentes as atividades prestadas, respondendo civil e criminalmente pelo não cumprimento de tais exigências, ficando inclusive sujeito(s) ao cancelamento deste documento PIRACICABA, Terça-feira, 12 de Fevereiro de 2019

Comunicado de DEFERIMENTO referente à protocolo: 13840/2019 Data de Protocolo: 24/01/2019 CEVS: 353870901-561-002143-1-0 Data de Validade: 12/02/2020 Razão Social: JOSE ARLINDO DA SILVA CNPJ/CPF: 96452021834 Endereço: RUA CORINA MARTINS DOS SANTOS, 210 PARQUE DOS EUCALIPTOS Município: PIRACICABA CEP: 13401-702 UF: SP Resp. LEGAL: JOSE ARLINDO DA SILVA CPF: 96452021834 O Diretor da VIGILÂNCIA SANITÁRIA PIRACICABA. Defere o(a) Renovação de Licença de Funcionamento do Estabelecimento. O(s) responsável(s) assume(m) cumprir a legislação vigente e observar as boas práticas referentes as atividades prestadas, respondendo civil e criminalmente pelo não cumprimento de tais exigências, ficando inclusive sujeito(s) ao cancelamento deste documento PIRACICABA, Terça-feira, 12 de Fevereiro de 2019

Comunicado de DEFERIMENTO referente à protocolo: 18459/2019 Data de Protocolo: 01/02/2019 CEVS: 353870901-812-000022-1-6 Data de Validade: 12/02/2020 Razão Social: ivani barbosa de camargo me CNPJ/CPF: 22.964.865/0001-00 Endereço: Avenida ARMANDO SALLES DE OLIVEIRA, 423 Centro Município: PIRACICABA CEP: 13400-010 UF: SP Resp. LEGAL: IVANI BARBOSA DE CAMARGO CPF: 19207260808 Resp. Técnico: JULIO CÉSAR CIRIACO DE CAMARGO CPF: 17776667838 CBO: 14160 Conselho Prof.: CRBIO No. Inscr.:51023/01-D UF:SP O Diretor da VIGILÂNCIA SANITÁRIA PIRACICABA. Defere o(a) Renovação de Licença de Funcionamento do Estabelecimento. O(s) responsável(s) assume(m) cumprir a legislação vigente e observar as boas práticas referentes as atividades prestadas, respondendo civil e criminalmente pelo não cumprimento de tais exigências, ficando inclusive sujeito(s) ao cancelamento deste documento PIRACICABA, Terça-feira, 12 de Fevereiro de 2019



Comunicado de DEFERIMENTO referente à protocolo: 18388/2019 Data de Protocolo: 01/02/2019 CEVS: 353870901-880-000026-1-5 Data de Validade: 12/02/2020 Razão Social: SERVIÇO SOCIAL DO TRANSPORTE CNPJ/CPF: 73.471.989/0081-70 Endereço: Rua ROSSINI PINTO, 200 Dois Córregos Município: PIRACICABA CEP: 13420-784 UF: SP Resp. LEGAL: JULIA MARIA SAURA BETTONI ARGONDIZIO CPF: 13111084833 O Diretor da VIGILÂNCIA SANITÁRIA PIRACICABA. Defere o(a) Renovação de Licença de Funcionamento do Estabelecimento. O(s) responsável(s) assume(m) cumprir a legislação vigente e observar as boas práticas referentes as atividades prestadas, respondendo civil e criminalmente pelo não cumprimento de tais exigências, ficando inclusive sujeito(s) ao cancelamento deste documento PIRACICABA, Terça-feira, 12 de Fevereiro de 2019

Comunicado de DEFERIMENTO referente à protocolo: 23565/2019 Data de Protocolo: 08/02/2019 CEVS: 353870901-472-000983-1-0 Data de Validade: 12/02/2020 Razão Social: LINPAS ATACADISTA DE PRODUTOS DE LIMPEZA EIRELI CNPJ/CPF: 00.766.685/0001-81 Endereço: RUA UBATUBA, 266 278 E 288 JARAGUÁ Município: PIRACICABA CEP: 13401-280 UF: SP Resp. LEGAL: CLEMENTINO BORGES SOARES CPF: 96634367868 O Diretor da VIGILÂNCIA SANITÁRIA PIRACICABA. Defere o(a) Renovação de Licença de Funcionamento do Estabelecimento. O(s) responsável(s) assume(m) cumprir a legislação vigente e observar as boas práticas referentes as atividades prestadas, respondendo civil e criminalmente pelo não cumprimento de tais exigências, ficando inclusive sujeito(s) ao cancelamento deste documento PIRACICABA, Terça-feira, 12 de Fevereiro de 2019

Comunicado de DEFERIMENTO referente à protocolo: 21491/2019 Data de Protocolo: 06/02/2019 CEVS: 353870901-472-000820-1-5 Data de Validade: 12/02/2020 Razão Social: AUTO POSTO 3S PAULISTA LTDA. CNPJ/CPF: 13.043.908/0001-24 Endereço: AV. DR. JOÃO CONCEIÇÃO, 1200 PAULISTA Município: PIRACICABA CEP: 13424-010 UF: SP Resp. LEGAL: JOSE RICARDO SETTEN CPF: 21426808879 O Diretor da VIGILÂNCIA SANITÁRIA PIRACICABA. Defere o(a) Renovação de Licença de Funcionamento do Estabelecimento. O(s) responsável(s) assume(m) cumprir a legislação vigente e observar as boas práticas referentes as atividades prestadas, respondendo civil e criminalmente pelo não cumprimento de tais exigências, ficando inclusive sujeito(s) ao cancelamento deste documento PIRACICABA, Terça-feira, 12 de Fevereiro de 2019

Comunicado de DEFERIMENTO referente à protocolo: 9219/2019 Data de Protocolo: 17/01/2019 CEVS: 353870901-865-000407-1-1 Data de Validade: 12/02/2020 Razão Social: LAIS BALTIERI MOMESSO CNPJ/CPF: 37020605885 Endereço: Rua PROFESSOR LUIZ CURIACOS, 109 SALA 501 Cidade Jardim Município: PIRACICABA CEP: 13416-461 UF: SP Resp. LEGAL: LAIS BALTIERI MOMESSO CPF: 37020605885 Resp. Técnico: LAIS BALTIERI MOMESSO CPF: 37020605885 CBO: Conselho Prof.: CRN No. Inscr.:39094 UF:SP O Diretor da VIGILÂNCIA SANITÁRIA PIRACICABA. Defere o(a) Licença de Funcionamento Inicial do Estabelecimento. O(s) responsável(s) assume(m) cumprir a legislação vigente e observar as boas práticas referentes as atividades prestadas, respondendo civil e criminalmente pelo não cumprimento de tais exigências, ficando inclusive sujeito(s) ao cancelamento deste documento PIRACICABA, Terça-feira, 12 de Fevereiro de 2019

Comunicado de DEFERIMENTO referente à protocolo: 19771/2019 Data de Protocolo: 04/02/2019 CEVS: 353870901-960-000792-1-9 Data de Validade: 12/02/2020 Razão Social: DIEGO FRANCISCO FUENTES AGUILERA CNPJ/CPF: 32.190.358/0001-10 Endereço: Rua SÃO JOÃO, 972 LOJA 01 Cidade Alta Município: PIRACICABA CEP: 13416-585 UF: SP Resp. LEGAL: DIEGO FRANCISCO FUENTES AGUILERA CPF: 35409731840 O Diretor da VIGILÂNCIA SANITÁRIA PIRACICABA. Defere o(a) Licença de Funcionamento Inicial do Estabelecimento. O(s) responsável(s) assume(m) cumprir a legislação vigente e observar as boas práticas referentes as atividades prestadas, respondendo civil e criminalmente pelo não cumprimento de tais exigências, ficando inclusive sujeito(s) ao cancelamento deste documento PIRACICABA, Terça-feira, 12 de Fevereiro de 2019

Comunicado de DEFERIMENTO referente à protocolo: 16059/2019 Data de Protocolo: 29/01/2019 CEVS: 353870901-869-000102-1-9 Data de Validade: 12/02/2020 Razão Social: ROSENILDA MARIA DE OLIVEIRA CNPJ/CPF: 34835577841 Endereço: Rua RIACHUELO, 2189 Jardim Elite Município: PIRACICABA CEP: 13419-311 UF: SP Resp. LEGAL: ROSENILDA MARIA DE OLIVEIRA CPF: 34835577841 O Diretor da VIGILÂNCIA SANITÁRIA PIRACICABA. Defere o(a) Licença de Funcionamento Inicial do Estabelecimento. O(s) responsável(s) assume(m) cumprir a legislação vigente e observar as boas práticas referentes as atividades prestadas, respondendo civil e criminalmente pelo não cumprimento de tais exigências, ficando inclusive sujeito(s) ao cancelamento deste documento PIRACICABA, Terça-feira, 12 de Fevereiro de 2019

Comunicado de DEFERIMENTO referente à protocolo: 117649/2018 Data de Protocolo: 13/08/2018 CEVS: 353870901-863-002068-1-4 Data de Validade: 10/10/2019 Razão Social: CLINICA RAFAEL MELLO S/S LTDA - ME CNPJ/CPF: 20.861.223/0001-50 Endereço: Rua MADRE CECÍLIA, 1858 Centro Município: PIRACICABA CEP: 13400-490 UF: SP Resp. LEGAL: RAFAEL ALVES DO AMARAL MELLO CPF: 22254764896 Resp. Técnico: RAFAEL ALVES DO AMARAL MELLO CPF: 22254764896 CBO: Conselho Prof.: CRM No. Inscr.:122.652 UF:SP O Diretor da VIGILÂNCIA SANITÁRIA PIRACICABA. Defere o(a) Renovação de Licença de Funcionamento do Estabelecimento. O(s) responsável(s) assume(m) cumprir a legislação vigente e observar as boas práticas referentes as atividades prestadas, respondendo civil e criminalmente pelo não cumprimento de tais exigências, ficando inclusive sujeito(s) ao cancelamento deste documento PIRACICABA, Terça-feira, 12 de Fevereiro de 2019

Comunicado de DEFERIMENTO referente à protocolo: 13504/2019 Data de Protocolo: 24/01/2019 CEVS: 353870901-871-000044-1-3 Data de Validade: Razão Social: SARA JACQUELINE SOARES - ME CNPJ/CPF: 31.430.795/0001-00 Endereço: Rua DINAH FERRAZ BACCHI, 181 Dois Córregos Município: PIRACICABA CEP: 13420-831 UF: SP Resp. LEGAL: SARAH JACQUELINE SOARES CPF: 12339060893 Resp. Técnico: JOSEMEYRE DE FRANÇA PESSOA CPF: 04353626400 CBO: 223505 Conselho Prof.: COREN No. Inscr.:289380 UF:SP O Diretor da VIGILÂNCIA SANITÁRIA PIRACICABA. Defere o(a) Alteração de Dados Cadastrais do Estabelecimento, Assunção. O(s) responsável(s) assume(m) cumprir a legislação vigente e observar as boas práticas referentes as atividades prestadas, respondendo civil e criminalmente pelo não cumprimento de tais exigências, ficando inclusive sujeito(s) ao cancelamento deste documento PIRACICABA, Terça-feira, 12 de Fevereiro de 2019

Comunicado de DEFERIMENTO referente à protocolo: 186480/2018 Data de Protocolo: 11/12/2018 CEVS: 353870901-109-000037-1-9 Data de Validade: 12/02/2020 Razão Social: COMÉRCIO E FABRICAÇÃO DE TEMPERO CASEIRO ZEFFI LTDA - ME CNPJ/CPF: 04.844.755/0001-23 Endereço: RUA ARCHANJELO CORDER, 62 RESIDENCIALARY COELHO Município: PIRACICABA CEP: 13400-970 UF: SP Resp. LEGAL: IDEI DA SILVA CAIRES CPF: 19416917818 O Diretor da VIGILÂNCIA SANITÁRIA PIRACICABA. Defere o(a) Renovação de Licença de Funcionamento do Estabelecimento. O(s) responsável(s) assume(m) cumprir a legislação vigente e observar as boas práticas referentes as atividades prestadas, respondendo civil e criminalmente pelo não cumprimento de tais exigências, ficando inclusive sujeito(s) ao cancelamento deste documento PIRACICABA, Terça-feira, 12 de Fevereiro de 2019

Comunicado de DEFERIMENTO referente à protocolo: 190279/2018 Data de Protocolo: 18/12/2018 CEVS: 353870901-851-001402-1-0 Data de Validade: 13/02/2020 Razão Social: ESCOLA DE EDUCAÇÃO INFANTIL CORUJINHÁ S/S LTDA EPP CNPJ/CPF: 52.155.173/0001-82 Endereço: RUA ENGENHEIRO ROMANO COURY, 433 JARDIM CAXAMBU Município: PIRACICABA CEP: 13405-190 UF: SP Resp. LEGAL: NICOLE BERALDELLI CELLA CPF: 40973152850 O Diretor da VIGILÂNCIA SANITÁRIA PIRACICABA. Defere o(a) Renovação de Licença de Funcionamento do Estabelecimento. O(s) responsável(s) assume(m) cumprir a legislação vigente e observar as boas práticas referentes as atividades prestadas, respondendo civil e criminalmente pelo não cumprimento de tais exigências, ficando inclusive sujeito(s) ao cancelamento deste documento PIRACICABA, Quarta-feira, 13 de Fevereiro de 2019

Comunicado de DEFERIMENTO referente à protocolo: 3977/2019 Data de Protocolo: 09/01/2019 CEVS: 353870901-471-000670-1-6 Data de Validade: 13/02/2020 Razão Social: MONTE BELLO & NASTARO EIRELI CNPJ/CPF: 10.744.172/0001-23 Endereço: Avenida RIO DAS PEDRAS, 2850 Piracicamirim Município: PIRACICABA CEP: 13425-380 UF: SP Resp. LEGAL: RENATA CRISTINA MONTE BELLO NASTARO CPF: 21475790848 O Diretor da VIGILÂNCIA SANITÁRIA PIRACICABA. Defere o(a) Renovação de Licença de Funcionamento do Estabelecimento. O(s) responsável(s) assume(m) cumprir a legislação vigente e observar as boas práticas referentes as atividades prestadas, respondendo civil e criminalmente pelo não cumprimento de tais exigências, ficando inclusive sujeito(s) ao cancelamento deste documento PIRACICABA, Quarta-feira, 13 de Fevereiro de 2019

Comunicado de DEFERIMENTO referente à protocolo: 9527/2019 Data de Protocolo: 17/01/2019 CEVS: 353870901-561-002023-1-2 Data de Validade: 13/02/2020 Razão Social: LUIZ ANTONIO POPPI CNPJ/CPF: 77789903853 Endereço: TRAVESSA ALMEIDA JUNIOR, 293 CASA 06 ALTO Município: PIRACICABA CEP: 00000-000 UF: SP Resp. LEGAL: LUIZ ANTONIO POPPI CPF: 77789903853 O Diretor da VIGILÂNCIA SANITÁRIA PIRACICABA. Defere o(a) Renovação de Licença de Funcionamento do Estabelecimento. O(s) responsável(s) assume(m) cumprir a legislação vigente e observar as boas práticas referentes as atividades prestadas, respondendo civil e criminalmente pelo não cumprimento de tais exigências, ficando inclusive sujeito(s) ao cancelamento deste documento PIRACICABA, Quarta-feira, 13 de Fevereiro de 2019

Comunicado de DEFERIMENTO referente à protocolo: 4228/2019 Data de Protocolo: 09/01/2019 CEVS: 353870901-863-000227-1-3 Data de Validade: 13/02/2020 Razão Social: ARLIANE FONTANELLO FURLAN CNPJ/CPF: 01644984865 Endereço: RUA TIRADENTES, 362 CENTRO Município: PIRACICABA CEP: 00000-000 UF: SP Resp. LEGAL: ARLIANE FONTANELLO FURLAN CPF: 01644984865 Resp. Técnico: ARLIANE FONTANELLO FURLAN CPF: 01644984865 CBO: 223208 Conselho Prof.: CRO No. Inscr.:26166 UF:SP O Diretor da VIGILÂNCIA SANITÁRIA PIRACICABA. Defere o(a) Renovação de Licença de Funcionamento do Estabelecimento. O(s) responsável(s) assume(m) cumprir a legislação vigente e observar as boas práticas referentes as atividades prestadas, respondendo civil e criminalmente pelo não cumprimento de tais exigências, ficando inclusive sujeito(s) ao cancelamento deste documento PIRACICABA, Quarta-feira, 13 de Fevereiro de 2019

Comunicado de DEFERIMENTO referente à protocolo: 170475/2018 Data de Protocolo: 14/11/2018 CEVS: 353870901-863-002339-1-9 CEVS: 353870901-863-002338-1-1 Data de Validade: 13/02/2020 Razão Social: FRIAS ODONTOLOGIA EIRELI CNPJ/CPF: 31.055.447/0001-91 Endereço: Avenida BARÃO DE SERRA NEGRA, 710 Nova Piracicaba Município: PIRACICABA CEP: 13405-121 UF: SP Resp. LEGAL: OLAVO FRIAS NETTO CPF: 35153934802 Resp. Técnico: OLAVO FRIAS NETTO CPF: 35153934802 CBO: CRO No. Inscr.:111411 UF:SP O Diretor da VIGILÂNCIA SANITÁRIA PIRACICABA. Defere o(a) Licença de Funcionamento Inicial do Equipamento: RAIOS X ODONTOLÓGICO INTRA-ORAL. O(s) responsável(s) assume(m) cumprir a legislação vigente e observar as boas práticas referentes as atividades prestadas, respondendo civil e criminalmente pelo não cumprimento de tais exigências, ficando inclusive sujeito(s) ao cancelamento deste documento PIRACICABA, Quarta-feira, 13 de Fevereiro de 2019

Comunicado de DEFERIMENTO referente à protocolo: 170475/2018 Data de Protocolo: 14/11/2018 CEVS: 353870901-863-002338-1-1 CEVS: 353870901-863-002338-1-1 Data de Validade: 13/02/2020 Razão Social: FRIAS ODONTOLOGIA EIRELI CNPJ/CPF: 31.055.447/0001-91 Endereço: Avenida BARÃO DE SERRA NEGRA, 710 Nova Piracicaba Município: PIRACICABA CEP: 13405-121 UF: SP Resp. LEGAL: OLAVO FRIAS NETTO CPF: 35153934802 Resp. Técnico: OLAVO FRIAS NETTO CPF: 35153934802 CBO: Conselho Prof.: CRO No. Inscr.:111411 UF:SP O Diretor da VIGILÂNCIA SANITÁRIA PIRACICABA. Defere o(a) Licença de Funcionamento Inicial do Estabelecimento. O(s) responsável(s) assume(m) cumprir a legislação vigente e observar as boas práticas referentes as atividades prestadas, respondendo civil e criminalmente pelo não cumprimento de tais exigências, ficando inclusive sujeito(s) ao cancelamento deste documento PIRACICABA, Quarta-feira, 13 de Fevereiro de 2019

Comunicado de DEFERIMENTO referente à protocolo: 4220/2019 Data de Protocolo: 09/01/2019 CEVS: 353870901-863-002171-1-5 CEVS: 353870901-863-002170-1-8 Data de Validade: 14/02/2020 Razão Social: P & N CLINICA ODONTOLÓGICA LTDA ME CNPJ/CPF: 26.699.864/0001-37 Endereço: Rua SANTA CRUZ, 203 Alto Município: PIRACICABA CEP: 13419-020 UF: SP Resp. LEGAL: NATHALIA ROTUNDO PIACENTINI GAZOLLA CPF: 35542958842 Resp. Técnico: PAULO EDUARDO GAZOLLA CPF: 04349691928 CBO: CRO No. Inscr.:119158 UF:SP O Diretor da VIGILÂNCIA SANITÁRIA PIRACICABA. Defere o(a) Renovação de Licença de Funcionamento do Equipamento: RAIOS X ODONTOLÓGICO INTRA-ORAL. O(s) responsável(s) assume(m) cumprir a legislação vigente e observar as boas práticas referentes as atividades prestadas, respondendo civil e criminalmente pelo não cumprimento de tais exigências, ficando inclusive sujeito(s) ao cancelamento deste documento PIRACICABA, Quinta-feira, 14 de Fevereiro de 2019

Comunicado de DEFERIMENTO referente à protocolo: 4220/2019 Data de Protocolo: 09/01/2019 CEVS: 353870901-863-002170-1-8 CEVS: 353870901-863-002170-1-8 CEVS: 353870901-863-002170-1-8 Data de Validade: 14/02/2020 Razão Social: P & N CLINICA ODONTOLÓGICA LTDA ME CNPJ/CPF: 26.699.864/0001-37 Endereço: Rua SANTA CRUZ, 203 Alto Município: PIRACICABA CEP: 13419-020 UF: SP Resp. LEGAL: NATHALIA ROTUNDO PIACENTINI GAZOLLA CPF: 35542958842 Resp. Técnico: PAULO EDUARDO GAZOLLA CPF: 04349691928 CBO: Conselho Prof.: CRO No. Inscr.:119158 UF:SP O Diretor da VIGILÂNCIA SANITÁRIA PIRACICABA. Defere o(a) Renovação de Licença de Funcionamento do Estabelecimento. O(s) responsável(s) assume(m) cumprir a legislação vigente e observar as boas práticas referentes as atividades prestadas, respondendo civil e criminalmente pelo não cumprimento de tais exigências, ficando inclusive sujeito(s) ao cancelamento deste documento PIRACICABA, Quinta-feira, 14 de Fevereiro de 2019

Comunicado de DEFERIMENTO referente à protocolo: 4220/2019 Data de Protocolo: 09/01/2019 CEVS: 353870901-863-002172-1-2 CEVS: 353870901-863-002170-1-8 Data de Validade: 14/02/2020 Razão Social: P & N CLINICA ODONTOLÓGICA LTDA ME CNPJ/CPF: 26.699.864/0001-37 Endereço: Rua SANTA CRUZ, 203 Alto Município: PIRACICABA CEP: 13419-020 UF: SP Resp. LEGAL: NATHALIA ROTUNDO PIACENTINI GAZOLLA CPF: 35542958842 Resp. Técnico: PAULO EDUARDO GAZOLLA CPF: 04349691928 CBO: CRO No. Inscr.:119158 UF:SP O Diretor da VIGILÂNCIA SANITÁRIA PIRACICABA. Defere o(a) Renovação de Licença de Funcionamento do Equipamento: RAIOS X ODONTOLÓGICO INTRA-ORAL. O(s) responsável(s) assume(m) cumprir a legislação vigente e observar as boas práticas referentes as atividades prestadas, respondendo civil e criminalmente pelo não cumprimento de tais exigências, ficando inclusive sujeito(s) ao cancelamento deste documento PIRACICABA, Quinta-feira, 14 de Fevereiro de 2019

Comunicado de DEFERIMENTO referente à protocolo: 21493/2019 Data de Protocolo: 06/02/2019 CEVS: 353870901-472-000265-1-4 Data de Validade: 14/02/2020 Razão Social: AUTO POSTO UNILESTE LTDA. CNPJ/CPF: 02.424.857/0001-64 Endereço: RUA FREI HONÓRIO FRANCO, 40 MATÃO Município: PIRACICABA CEP: 13416-763 UF: SP Resp. LEGAL: MAURICIO ALEXANDRO SETTEN CPF: 24774982822 O Diretor da VIGILÂNCIA SANITÁRIA PIRACICABA. Defere o(a) Renovação de Licença de Funcionamento do Estabelecimento. O(s) responsável(s) assume(m) cumprir a legislação vigente e observar as boas práticas referentes as atividades prestadas, respondendo civil e criminalmente pelo não cumprimento de tais exigências, ficando inclusive sujeito(s) ao cancelamento deste documento PIRACICABA, Quinta-feira, 14 de Fevereiro de 2019

Comunicado de DEFERIMENTO referente à protocolo: 8441/2019 Data de Protocolo: 16/01/2019 CEVS: 353870901-561-000709-1-2 Data de Validade: 14/02/2020 Razão Social: NILVO FELIPI RESTAURANTE - ME CNPJ/CPF: 08.217.834/0001-65 Endereço: RUA FREI HONÓRIO FRANCO, 40 PISO 1 EST. MUNICIPAL MATÃO Município: PIRACICABA CEP: 13420-831 UF: SP Resp. LEGAL: NILVO FELIPI CPF: 36885851949 O Diretor da VIGILÂNCIA SANITÁRIA PIRACICABA. Defere o(a) Renovação de Licença de Funcionamento do Estabelecimento. O(s) responsável(s) assume(m) cumprir a legislação vigente e observar as boas práticas referentes as atividades prestadas, respondendo civil e criminalmente pelo não cumprimento de tais exigências, ficando inclusive sujeito(s) ao cancelamento deste documento PIRACICABA, Quinta-feira, 14 de Fevereiro de 2019

Comunicado de DEFERIMENTO referente à protocolo: 21309/2019 Data de Protocolo: 06/02/2019 CEVS: 353870901-471-000445-1-2 Data de Validade: 14/02/2020 Razão Social: PIZZOL & PIZZOL LTDA CNPJ/CPF: 10.804.852/0001-95 Endereço: RUA JOÃO DA CUNHA RAPOSO, 330 JARDIM ASTURIAS 1 Município: PIRACICABA CEP: 13426-215 UF: SP Resp. LEGAL: MARCO AURELIO PIZZOL CPF: 19199486865 O Diretor da VIGILÂNCIA SANITÁRIA PIRACICABA. Defere o(a) Renovação de Licença de Funcionamento do Estabelecimento. O(s) responsável(s) assume(m) cumprir a legislação vigente e observar as boas práticas referentes as atividades prestadas, respondendo civil e criminalmente pelo não cumprimento de tais exigências, ficando inclusive sujeito(s) ao cancelamento deste documento PIRACICABA, Quinta-feira, 14 de Fevereiro de 2019

Comunicado de DEFERIMENTO referente à protocolo: 16851/2019 Data de Protocolo: 30/01/2019 CEVS: 353870901-562-000187-1-6 Data de Validade: 14/02/2020 Razão Social: MAISON VIVENDA CNPJ/CPF: 12.885.632/0001-69 Endereço: Rua PROFESSOR JOSÉ AGOSTINHO FORTI, 151 Dois Córregos Município: PIRACICABA CEP: 13420-836 UF: SP Resp. LEGAL: TAMARA C. CALIL CPF: 32087604851 O Diretor da VIGILÂNCIA SANITÁRIA PIRACICABA. Defere o(a) Renovação de Licença de Funcionamento do Estabelecimento. O(s) responsável(s) assume(m) cumprir a legislação vigente e observar as boas práticas referentes as atividades prestadas, respondendo civil e criminalmente pelo não cumprimento de tais exigências, ficando inclusive sujeito(s) ao cancelamento deste documento PIRACICABA, Quinta-feira, 14 de Fevereiro de 2019

Comunicado de DEFERIMENTO referente à protocolo: 19789/2019 Data de Protocolo: 04/02/2019 CEVS: 353870901-562-000447-1-7 Data de Validade: 14/02/2020 Razão Social: THAIS DE ABREU GARCIA CNPJ/CPF: 23.639.504/0001-51 Endereço: Avenida DOIS CÓRREGOS, 3526 DENTRO DA ESCOLA Jardim Nova Iguaçu Município: PIRACICABA CEP: 13423-100 UF: SP Resp. LEGAL: THAIS DE ABREU GARCIA CPF: 22018909860 O Diretor da VIGILÂNCIA SANITÁRIA PIRACICABA. Defere o(a) Licença de Funcionamento Inicial do Estabelecimento. O(s) responsável(s) assume(m) cumprir a legislação vigente e observar as boas práticas referentes as atividades prestadas, respondendo civil e criminalmente pelo não cumprimento de tais exigências, ficando inclusive sujeito(s) ao cancelamento deste documento PIRACICABA, Quinta-feira, 14 de Fevereiro de 2019

Comunicado de DEFERIMENTO referente à protocolo: 17227/2019 Data de Protocolo: 31/01/2019 CEVS: 353870901-960-000717-1-4 Data de Validade: 14/02/2020 Razão Social: fabio donizeti olegario CNPJ/CPF: 17.274.282/0001-18 Endereço: Rua SEBASTIÃO RODRIGUES PINTO, 177 Jardim Godoal Município: PIRACICABA CEP: 13405-413 UF: SP Resp. LEGAL: FABIO DONIZETI OLEGARIO CPF: 34636907809 O Diretor da VIGILÂNCIA SANITÁRIA PIRACICABA. Defere o(a) Renovação de Licença de Funcionamento do Estabelecimento. O(s) responsável(s) assume(m) cumprir a legislação vigente e observar as boas práticas referentes as atividades prestadas, respondendo civil e criminalmente pelo não cumprimento de tais exigências, ficando inclusive sujeito(s) ao cancelamento deste documento PIRACICABA, Quinta-feira, 14 de Fevereiro de 2019



Comunicado de DEFERIMENTO referente à protocolo: 20401/2019 Data de Protocolo: 05/02/2019 CEVS: 353870901-865-000408-1-9 Data de Validade: 14/02/2020 Razão Social: JULIANA APARECIDA DE RESENDE CNPJ/CPF: 02772672697 Endereço: Rua ALEXANDRE HERCULANO, 120 BLOCO B 10º AND Vila Monteiro Município: PIRACICABA CEP: 13418-445 UF: SP Resp. LEGAL: JULIANA APARECIDA DE RESENDE CPF: 02772672697 Resp. Técnico: JULIANA APARECIDA DE RESENDE CPF: 02772672697 CBO: 223905 Conselho Prof.: CREFITO No. Inscr.:10753-TO UF:SP O Diretor da VIGILÂNCIA SANITÁRIA PIRACICABA. Defere o(a) Licença de Funcionamento Inicial do Estabelecimento. O(s) responsável(s) assume(m) cumprir a legislação vigente e observar as boas práticas referentes as atividades prestadas, respondendo civil e criminalmente pelo não cumprimento de tais exigências, ficando inclusive sujeito(s) ao cancelamento deste documento PIRACICABA, Quinta-feira, 14 de Fevereiro de 2019

Comunicado de DEFERIMENTO referente à protocolo: 110346/2018 Data de Protocolo: 30/07/2018 CEVS: 353870901-960-000646-1-0 Data de Validade: 14/02/2020 Razão Social: JOSE DIVINO RODRIGUES SILVA CNPJ/CPF: 22.106.308/0001-59 Endereço: Avenida DOIS CÔRREGOS, 739 Dois Córregos Município: PIRACICABA CEP: 13420-835 UF: SP Resp. LEGAL: JOSE DIVINO RODRIGUES SILVA CPF: 20237499134 O Diretor da VIGILÂNCIA SANITÁRIA PIRACICABA. Defere o(a) Renovação de Licença de Funcionamento do Estabelecimento. O(s) responsável(s) assume(m) cumprir a legislação vigente e observar as boas práticas referentes as atividades prestadas, respondendo civil e criminalmente pelo não cumprimento de tais exigências, ficando inclusive sujeito(s) ao cancelamento deste documento PIRACICABA, Quinta-feira, 14 de Fevereiro de 2019

Comunicado de DEFERIMENTO referente à protocolo: 24436/2019 Data de Protocolo: 11/02/2019 CEVS: 353870901-960-000793-1-6 Data de Validade: 14/02/2020 Razão Social: NILTON CESAR MORATO CNPJ/CPF: 29.793.393/0001-10 Endereço: Avenida DO CAFÉ, 567 Paulista Município: PIRACICABA CEP: 13401-090 UF: SP Resp. LEGAL: NILTON CESAR MENDES MORATO CPF: 11005921806 O Diretor da VIGILÂNCIA SANITÁRIA PIRACICABA. Defere o(a) Licença de Funcionamento Inicial do Estabelecimento. O(s) responsável(s) assume(m) cumprir a legislação vigente e observar as boas práticas referentes as atividades prestadas, respondendo civil e criminalmente pelo não cumprimento de tais exigências, ficando inclusive sujeito(s) ao cancelamento deste documento PIRACICABA, Quinta-feira, 14 de Fevereiro de 2019

Comunicado de DEFERIMENTO referente à protocolo: 16609/2019 Data de Protocolo: 30/01/2019 CEVS: 353870901-865-000043-1-6 Data de Validade: 14/02/2020 Razão Social: PARAMÉDICA SERVIÇOS PROFISSIONAIS S/C LTDA CNPJ/CPF: 02.562.295/0001-15 Endereço: RUA GOMES CARNEIRO, 1741 CIDADE ALTA Município: PIRACICABA CEP: 13417-030 UF: SP Resp. LEGAL: ELZA HELENA BRANDI VARELLA CPF: 09588854865 Resp. Técnico: ANA CRISTINA BRANDI FERREIRA FREITAS CPF: 10994620888 CBO: 223605 Conselho Prof.: CREFITO No. Inscr.:7952-F UF:SP O Diretor da VIGILÂNCIA SANITÁRIA PIRACICABA. Defere o(a) Renovação de Licença de Funcionamento do Estabelecimento. O(s) responsável(s) assume(m) cumprir a legislação vigente e observar as boas práticas referentes as atividades prestadas, respondendo civil e criminalmente pelo não cumprimento de tais exigências, ficando inclusive sujeito(s) ao cancelamento deste documento PIRACICABA, Quinta-feira, 14 de Fevereiro de 2019

Comunicado de DEFERIMENTO referente à protocolo: 177957/2018 Data de Protocolo: 29/11/2018 CEVS: 353870901-561-000662-1-4 Data de Validade: 14/02/2020 Razão Social: POTECH & POTECH LTDA - EPP CNPJ/CPF: 74.534.496/0001-10 Endereço: AV. CARLOS BOTELHO, 189 ALEMÃES Município: PIRACICABA CEP: 13416-140 UF: SP Resp. LEGAL: CLAUDIO APARECIDO POTECE CPF: 00226832830 O Diretor da VIGILÂNCIA SANITÁRIA PIRACICABA. Defere o(a) Renovação de Licença de Funcionamento do Estabelecimento. O(s) responsável(s) assume(m) cumprir a legislação vigente e observar as boas práticas referentes as atividades prestadas, respondendo civil e criminalmente pelo não cumprimento de tais exigências, ficando inclusive sujeito(s) ao cancelamento deste documento PIRACICABA, Quinta-feira, 14 de Fevereiro de 2019

Comunicado de DEFERIMENTO referente à protocolo: 14567/2019 Data de Protocolo: 25/01/2019 CEVS: 353870901-561-0003472-1-3 Data de Validade: 14/02/2020 Razão Social: MARIA EDNA BOCATO DA SILVA-ME CNPJ/CPF: 01.239.670/0001-28 Endereço: Avenida INDEPENDÊNCIA, 3594 Alemães Município: PIRACICABA CEP: 13416-240 UF: SP Resp. LEGAL: MARIA EDNA BOCATO DA SILVA CPF: 02778494898 O Diretor da VIGILÂNCIA SANITÁRIA PIRACICABA. Defere o(a) Licença de Funcionamento Inicial do Estabelecimento. O(s) responsável(s) assume(m) cumprir a legislação vigente e observar as boas práticas referentes as atividades prestadas, respondendo civil e criminalmente pelo não cumprimento de tais exigências, ficando inclusive sujeito(s) ao cancelamento deste documento PIRACICABA, Quinta-feira, 14 de Fevereiro de 2019

Comunicado de DEFERIMENTO referente à protocolo: 19752/2019 Data de Protocolo: 04/02/2019 CEVS: 353870901-472-001349-1-0 Data de Validade: 14/02/2020 Razão Social: SILVIA PEREIRA DA SILVA HORTIFRUTGRANJEIROS - ME CNPJ/CPF: 32.284.271/0001-02 Endereço: Rua DONA EUGÊNIA, 693 Jardim Europa Município: PIRACICABA CEP: 13416-401 UF: SP Resp. LEGAL: SILVIA PEREIRA DA SILVA CPF: 11006644830 O Diretor da VIGILÂNCIA SANITÁRIA PIRACICABA. Defere o(a) Licença de Funcionamento Inicial do Estabelecimento. O(s) responsável(s) assume(m) cumprir a legislação vigente e observar as boas práticas referentes as atividades prestadas, respondendo civil e criminalmente pelo não cumprimento de tais exigências, ficando inclusive sujeito(s) ao cancelamento deste documento PIRACICABA, Quinta-feira, 14 de Fevereiro de 2019

Comunicado de DEFERIMENTO referente à protocolo: 181546/2018 Data de Protocolo: 04/12/2018 CEVS: 353870901-561-002487-1-1 Data de Validade: 14/02/2020 Razão Social: A.L. BISCARO & CIA. LTDA. ME CNPJ/CPF: 18.689.902/0001-42 Endereço: RUA BENJAMIN CONSTANT, 1017 CENTRO Município: PIRACICABA CEP: 13400-050 UF: SP Resp. LEGAL: AGNALDO LUIS BISCARO CPF: 06559796892 O Diretor da VIGILÂNCIA SANITÁRIA PIRACICABA. Defere o(a) Renovação de Licença de Funcionamento do Estabelecimento. O(s) responsável(s) assume(m) cumprir a legislação vigente e observar as boas práticas referentes as atividades prestadas, respondendo civil e criminalmente pelo não cumprimento de tais exigências, ficando inclusive sujeito(s) ao cancelamento deste documento PIRACICABA, Quinta-feira, 14 de Fevereiro de 2019

Comunicado de DEFERIMENTO referente à protocolo: 16998/2019 Data de Protocolo: 30/01/2019 CEVS: 353870901-472-001259-1-1 Data de Validade: 14/02/2020 Razão Social: BEIRA RIO PIRACICABA COMBUSTÍVEIS E SERVIÇOS LTDA CNPJ/CPF: 02.681.171/0001-59 Endereço: Avenida TORQUATO DA SILVA LEITÃO, 89 São Dimas Município: PIRACICABA CEP: 13416-215 UF: SP Resp. LEGAL: AUGUSTO CESAR BROCCHI MAFIA CPF: 07961990860 O Diretor da VIGILÂNCIA SANITÁRIA PIRACICABA. Defere o(a) Renovação de Licença de Funcionamento do Estabelecimento. O(s) responsável(s) assume(m) cumprir a legislação vigente e observar as boas práticas referentes as atividades prestadas, respondendo civil e criminalmente pelo não cumprimento de tais exigências, ficando inclusive sujeito(s) ao cancelamento deste documento PIRACICABA, Quinta-feira, 14 de Fevereiro de 2019

Comunicado de DEFERIMENTO referente à protocolo: 187038/2018 Data de Protocolo: 12/12/2018 CEVS: 353870901-561-003449-1-5 Data de Validade: 14/02/2020 Razão Social: SUELI APARECIDA CODONHO CNPJ/CPF: 09544436839 Endereço: Rua BARÃO DE PIRACIAMIRIM, 1417 São Judas Município: PIRACICABA CEP: 13416-389 UF: SP Resp. LEGAL: SUELI APARECIDA CODONHO CPF: 09544436839 O Diretor da VIGILÂNCIA SANITÁRIA PIRACICABA. Defere o(a) Licença de Funcionamento Inicial do Estabelecimento. O(s) responsável(s) assume(m) cumprir a legislação vigente e observar as boas práticas referentes as atividades prestadas, respondendo civil e criminalmente pelo não cumprimento de tais exigências, ficando inclusive sujeito(s) ao cancelamento deste documento PIRACICABA, Quinta-feira, 14 de Fevereiro de 2019

Comunicado de DEFERIMENTO referente à protocolo: 20877/2019 Data de Protocolo: 05/02/2019 CEVS: 353870901-561-000255-1-8 Data de Validade: 14/02/2020 Razão Social: NEW LIFE RESTAURANTE LTDA CNPJ/CPF: 02.712.730/0001-40 Endereço: RUA MORAES BARROS,, 555 CENTRO Município: PIRACICABA CEP: 13400-353 UF: SP Resp. LEGAL: MARIA ANGELA ORIANI PRETE CPF: 21718995814 O Diretor da VIGILÂNCIA SANITÁRIA PIRACICABA. Defere o(a) Renovação de Licença de Funcionamento do Estabelecimento. O(s) responsável(s) assume(m) cumprir a legislação vigente e observar as boas práticas referentes as atividades prestadas, respondendo civil e criminalmente pelo não cumprimento de tais exigências, ficando inclusive sujeito(s) ao cancelamento deste documento PIRACICABA, Quinta-feira, 14 de Fevereiro de 2019

Comunicado de DEFERIMENTO referente à protocolo: 176976/2018 Data de Protocolo: 28/11/2018 CEVS: 353870901-562-000433-1-1 Data de Validade: 14/02/2020 Razão Social: TEMPERO CERTO COZ IND ANTUNES EIRELI CNPJ/CPF: 54.743.794/0005-36 Endereço: Avenida PROFESSOR BENEDITO DE ANDRADE, 1031 UNILESTE Município: PIRACICABA CEP: 13422-000 UF: SP Resp. LEGAL: LEVY PUGLYESE ANTUNES CPF: 03722966884 Resp. Técnico: MAYRA DUARTE CARNEIRO CPF: 21987631846 CBO: 06810 Conselho Prof.: CRN No. Inscr.:20380 UF:SP O Diretor da VIGILÂNCIA SANITÁRIA PIRACICABA. Defere o(a) Licença de Funcionamento Inicial do Estabelecimento. O(s) responsável(s) assume(m) cumprir a legislação vigente e observar as boas práticas referentes as atividades prestadas, respondendo civil e criminalmente pelo não cumprimento de tais exigências, ficando inclusive sujeito(s) ao cancelamento deste documento PIRACICABA, Quinta-feira, 14 de Fevereiro de 2019

Comunicado de DEFERIMENTO referente à protocolo: 12040/2019 Data de Protocolo: 22/01/2019 CEVS: 353870901-562-000446-1-0 Data de Validade: 14/02/2020 Razão Social: GOMES & ANTUNES REFEIÇÕES COLETIVAS EIRELI CNPJ/CPF: 12.966.704/0009-50 Endereço: Rua JOÃO FRANCO DE OLIVEIRA, 2021 SETOR 01 RESTAURANTE Unileste Município: PIRACICABA CEP: 13422-160 UF: SP Resp. LEGAL: MARGARETE GOMES ANTUNES CPF: 12180656807 Resp. Técnico: LUCIANE VALE SILVA CPF: 22403555819 CBO: 06810 Conselho Prof.: CRN No. Inscr.:21054 UF:SP O Diretor da VIGILÂNCIA SANITÁRIA PIRACICABA. Defere o(a) Licença de Funcionamento Inicial do Estabelecimento. O(s) responsável(s) assume(m) cumprir a legislação vigente e observar as boas práticas referentes as atividades prestadas, respondendo civil e criminalmente pelo não cumprimento de tais exigências, ficando inclusive sujeito(s) ao cancelamento deste documento PIRACICABA, Quinta-feira, 14 de Fevereiro de 2019

Comunicado de DEFERIMENTO referente à protocolo: 12040/2019 Data de Protocolo: 22/01/2019 CEVS: 353870901-562-000446-1-0 Data de Validade: 14/02/2020 Razão Social: GOMES & ANTUNES REFEIÇÕES COLETIVAS EIRELI CNPJ/CPF: 12.966.704/0009-50 Endereço: Rua JOÃO FRANCO DE OLIVEIRA, 2021 SETOR 01 RESTAURANTE Unileste Município: PIRACICABA CEP: 13422-160 UF: SP Resp. LEGAL: MARGARETE GOMES ANTUNES CPF: 12180656807 Resp. Técnico: LUCIANE VALE SILVA CPF: 22403555819 CBO: 06810 Conselho Prof.: CRN No. Inscr.:21054 UF:SP O Diretor da VIGILÂNCIA SANITÁRIA PIRACICABA. Defere o(a) Licença de Funcionamento Inicial do Estabelecimento. O(s) responsável(s) assume(m) cumprir a legislação vigente e observar as boas práticas referentes as atividades prestadas, respondendo civil e criminalmente pelo não cumprimento de tais exigências, ficando inclusive sujeito(s) ao cancelamento deste documento PIRACICABA, Quinta-feira, 14 de Fevereiro de 2019

Comunicado de DEFERIMENTO referente à protocolo: 15239/2019 Data de Protocolo: 28/01/2019 CEVS: 353870901-561-000561-1-1 Data de Validade: 14/02/2020 Razão Social: BERNARDINO & SOTTOPIETRO LTDA ME CNPJ/CPF: 44.814.002/0001-90 Endereço: MERCADO MUNICIPAL BOX 38 CENTRO Município: PIRACICABA CEP: 13400-090 UF: SP Resp. LEGAL: ROSELI APARECIDA SOTTOPIETRO CPF: 03376374821 O Diretor da VIGILÂNCIA SANITÁRIA PIRACICABA. Defere o(a) Renovação de Licença de Funcionamento do Estabelecimento. O(s) responsável(s) assume(m) cumprir a legislação vigente e observar as boas práticas referentes as atividades prestadas, respondendo civil e criminalmente pelo não cumprimento de tais exigências, ficando inclusive sujeito(s) ao cancelamento deste documento PIRACICABA, Quinta-feira, 14 de Fevereiro de 2019

Comunicado de DEFERIMENTO referente à protocolo: 25746/2019 Data de Protocolo: 12/02/2019 CEVS: 353870901-477-000450-1-2 Data de Validade: 18/02/2020 Razão Social: DONDONI & DONDONI LTDA - ME CNPJ/CPF: 11.584.082/0001-85 Endereço: Rua SUD Mennucci, 2630 Paulista Município: PIRACICABA CEP: 13401-130 UF: SP Resp. LEGAL: SUELI BRIGIDA VITTI DONDONI CPF: 03027109812 Resp. Técnico: GISLAINE CRISTINA AZEVEDO SILVESTRE CPF: 28184256892 CBO: Conselho Prof.: N/A No. Inscr.:0000 UF:SP O Diretor da VIGILÂNCIA SANITÁRIA PIRACICABA. Defere o(a) Renovação de Licença de Funcionamento do Estabelecimento. O(s) responsável(s) assume(m) cumprir a legislação vigente e observar as boas práticas referentes as atividades prestadas, respondendo civil e criminalmente pelo não cumprimento de tais exigências, ficando inclusive sujeito(s) ao cancelamento deste documento PIRACICABA, Segunda-feira, 18 de Fevereiro de 2019

Comunicado de DEFERIMENTO referente à protocolo: 20486/2019 Data de Protocolo: 05/02/2019 CEVS: 353870901-561-003480-1-5 Data de Validade: 18/02/2020 Razão Social: DAMARIS MIRIAM GOZZER CNPJ/CPF: 32.505.407/0001-67 Endereço: Avenida MARECHAL CASTELO BRANCO, SN ZOOLOGICO Jardim Primavera Município: PIRACICABA CEP: 13412-010 UF: SP Resp. LEGAL: DAMARIS MIRIAM GOZZER CPF: 30224869876 O Diretor da VIGILÂNCIA SANITÁRIA PIRACICABA. Defere o(a) Licença de Funcionamento Inicial do Estabelecimento. O(s) responsável(s) assume(m) cumprir a legislação vigente e observar as boas práticas referentes as atividades prestadas, respondendo civil e criminalmente pelo não cumprimento de tais exigências, ficando inclusive sujeito(s) ao cancelamento deste documento PIRACICABA, Segunda-feira, 18 de Fevereiro de 2019

Comunicado de DEFERIMENTO referente à protocolo: 187774/2018 Data de Protocolo: 13/12/2018 CEVS: 353870901-109-000088-1-8 Data de Validade: 18/02/2020 Razão Social: PANETERIA TUTTI - FRATELLI LTDA - ME CNPJ/CPF: 04.126.109/0001-20 Endereço: RUA JOAQUIM BARBOSA DE LIMA, 160 VILA REZENDE Município: PIRACICABA CEP: 13405-225 UF: SP Resp. LEGAL: ADRIANA COPOLI GIBIM CPF: 09584681842 O Diretor da VIGILÂNCIA SANITÁRIA PIRACICABA. Defere o(a) Renovação de Licença de Funcionamento do Estabelecimento. O(s) responsável(s) assume(m) cumprir a legislação vigente e observar as boas práticas referentes as atividades prestadas, respondendo civil e criminalmente pelo não cumprimento de tais exigências, ficando inclusive sujeito(s) ao cancelamento deste documento PIRACICABA, Segunda-feira, 18 de Fevereiro de 2019

Comunicado de DEFERIMENTO referente à protocolo: 162229/2018 Data de Protocolo: 01/11/2018 CEVS: 353870901-561-002563-1-5 Data de Validade: 18/02/2020 Razão Social: PAULA CRISTINA TEIXEIRA CNPJ/CPF: 21.244.139/0001-50 Endereço: AVENIDA DOUTOR MORATO, 637 VILA REZENDE Município: PIRACICABA CEP: 13405-260 UF: SP Resp. LEGAL: PAULA CRISTINA TEIXEIRA CPF: 35761019850 O Diretor da VIGILÂNCIA SANITÁRIA PIRACICABA. Defere o(a) Renovação de Licença de Funcionamento do Estabelecimento. O(s) responsável(s) assume(m) cumprir a legislação vigente e observar as boas práticas referentes as atividades prestadas, respondendo civil e criminalmente pelo não cumprimento de tais exigências, ficando inclusive sujeito(s) ao cancelamento deste documento PIRACICABA, Segunda-feira, 18 de Fevereiro de 2019

Comunicado de DEFERIMENTO referente à protocolo: 5037/2019 Data de Protocolo: 10/01/2019 CEVS: 353870901-109-000098-1-4 Data de Validade: 24/11/2018 Razão Social: TEIXEIRA PANIFICADORA LTDA ME CNPJ/CPF: 10.639.669/0001-81 Endereço: AV MANOEL CONCEIÇÃO, 1638 VL REZENDE Município: PIRACICABA CEP: 13405-230 UF: SP Resp. LEGAL: JOÃO DONIZETI REIXEIRA CPF: 11528545850 O Diretor da VIGILÂNCIA SANITÁRIA PIRACICABA. Defere o(a) Alteração de Dados Cadastrais do Estabelecimento, Razão Social. O(s) responsável(s) assume(m) cumprir a legislação vigente e observar as boas práticas referentes as atividades prestadas, respondendo civil e criminalmente pelo não cumprimento de tais exigências, ficando inclusive sujeito(s) ao cancelamento deste documento PIRACICABA, Segunda-feira, 18 de Fevereiro de 2019

Comunicado de DEFERIMENTO referente à protocolo: 7020/2019 Data de Protocolo: 14/01/2019 CEVS: 353870901-960-000721-1-7 Data de Validade: 19/02/2020 Razão Social: TEDY HAIR INSTITUTO DE BELEZA LTDA - ME CNPJ/CPF: 28.971.418/0001-65 Endereço: Avenida LIMEIRA, 722 SALA 228/229 Areião Município: PIRACICABA CEP: 13414-018 UF: SP Resp. LEGAL: FREDERICO AUGUSTO TAVARES MARQUES DA SILVA CPF: 21399455818 O Diretor da VIGILÂNCIA SANITÁRIA PIRACICABA. Defere o(a) Renovação de Licença de Funcionamento do Estabelecimento. O(s) responsável(s) assume(m) cumprir a legislação vigente e observar as boas práticas referentes as atividades prestadas, respondendo civil e criminalmente pelo não cumprimento de tais exigências, ficando inclusive sujeito(s) ao cancelamento deste documento PIRACICABA, Terça-feira, 19 de Fevereiro de 2019

Comunicado de DEFERIMENTO referente à protocolo: 26356/2019 Data de Protocolo: 13/02/2019 CEVS: 353870901-863-001475-1-6 Data de Validade: 19/02/2020 Razão Social: VEIGA DE TOLEDO SERVIÇOS MÉDICOS LTDA. CNPJ/CPF: 09.631.254/0001-82 Endereço: RUA JOSE PINTO DE ALMEIDA, 184 ALTO Município: PIRACICABA CEP: - UF: SP Resp. LEGAL: THAIS FERRAZ DE ARRUDA VEIGA CPF: 29969494805 Resp. Técnico: THAIS FERRAZ DE ARRUDA VEIGA CPF: 29969494805 CBO: 06105 Conselho Prof.: CRM No. Inscr.:111836/D UF:SP O Diretor da VIGILÂNCIA SANITÁRIA PIRACICABA. Defere o(a) Renovação de Licença de Funcionamento do Estabelecimento. O(s) responsável(s) assume(m) cumprir a legislação vigente e observar as boas práticas referentes as atividades prestadas, respondendo civil e criminalmente pelo não cumprimento de tais exigências, ficando inclusive sujeito(s) ao cancelamento deste documento PIRACICABA, Terça-feira, 19 de Fevereiro de 2019

Comunicado de DEFERIMENTO referente à protocolo: 15824/2019 Data de Protocolo: 29/01/2019 CEVS: 353870901-931-000145-1-6 Data de Validade: 19/02/2020 Razão Social: SANT'ANA PERSONAL LTDA. CNPJ/CPF: 18.532.251/0001-82 Endereço: RUA PROFESSOR LUIZ CURIACOS, 185 CIDADE JARDIM Município: PIRACICABA CEP: 13416-661 UF: SP Resp. LEGAL: ANA PAULA MACATROZO SANTA ANA ELIAS CPF: 27269348898 Resp. Técnico: ANA PAULA MACATROZO SANTA ANA ELIAS CPF: 27269348898 CBO: Conselho Prof.: CREF No. Inscr.:018286G/SP UF:SP O Diretor da VIGILÂNCIA SANITÁRIA PIRACICABA. Defere o(a) Renovação de Licença de Funcionamento do Estabelecimento. O(s) responsável(s) assume(m) cumprir a legislação vigente e observar as boas práticas referentes as atividades prestadas, respondendo civil e criminalmente pelo não cumprimento de tais exigências, ficando inclusive sujeito(s) ao cancelamento deste documento PIRACICABA, Terça-feira, 19 de Fevereiro de 2019

Comunicado de DEFERIMENTO referente à protocolo: 6708/2019 Data de Protocolo: 14/01/2019 CEVS: 353870901-477-000356-1-0 Data de Validade: 19/02/2020 Razão Social: DROGAL FARMACEUTICA LTDA. FL. 15 CNPJ/CPF: 54.375.647/0108-66 Endereço: AV. RAPOSO TAVARES, 1008 PAULICEIA Município: PIRACICABA CEP: 13401-542 UF: SP Resp. LEGAL: MARCELO DELFINI CANÇADO CPF: 11527329860 Resp. Técnico: FERNANDA APARECIDA PISOCARO ERLER CPF: 32191889824 CBO: 223405 Conselho Prof.: CRF No. Inscr.:46637 UF:SP Resp. Técnico: ANDREIA AP. CAMARGO DE OLIVEIRA CPF: 27574347808 CBO: 223405 Conselho Prof.: CRF No. Inscr.:38933 UF:SP Resp. Técnico: LUANA MIOTTI CPF: 31211955818 CBO: 06720 Conselho Prof.: CRF No. Inscr.:74841 UF:SP O Diretor da VIGILÂNCIA SANITÁRIA PIRACICABA. Defere o(a) Renovação de Licença de Funcionamento do Estabelecimento. O(s) responsável(s) assume(m) cumprir a legislação vigente e observar as boas práticas referentes as atividades prestadas, respondendo civil e criminalmente pelo não cumprimento de tais exigências, ficando inclusive sujeito(s) ao cancelamento deste documento PIRACICABA, Terça-feira, 19 de Fevereiro de 2019



Comunicado de DEFERIMENTO referente à protocolo: 180791/2018 Data de Protocolo: 04/12/2018 CEVS: 353870901-477-000090-1-6 Data de Validade: 19/02/2020 Razão Social: DROGAPI DROGARIA PIRACICABANA LTDA CNPJ/CPF: 67.874.024/0001-40 Endereço: Rua JOSÉ PINTO DE ALMEIDA, 914 ALTO Município: PIRACICABA CEP: 13419-000 UF: SP Resp. LEGAL: ELIANA CRISTINA GIACOMINI INFORÇATO CPF: 16076533897 Resp. Técnico: ELIANA CRISTINA GIACOMINI INFORÇATO CPF: 16076533897 CBO: 223405 Conselho Prof.: CRF No. Inscr.:16108 UF:SP O Diretor da VIGILÂNCIA SANITÁRIA PIRACICABA. Defere o(a) Renovação de Licença de Funcionamento do Estabelecimento. O(s) responsável(s) assume(m) cumprir a legislação vigente e observar as boas práticas referentes as atividades prestadas, respondendo civil e criminalmente pelo não cumprimento de tais exigências, ficando inclusive sujeito(s) ao cancelamento deste documento PIRACICABA, Terça-feira, 19 de Fevereiro de 2019

Comunicado de DEFERIMENTO referente à protocolo: 13023/2019 Data de Protocolo: 24/01/2019 CEVS: 353870901-477-000049-1-0 Data de Validade: 19/02/2020 Razão Social: WALDOMIRO LEITE DA SILVA JUNIOR - ME CNPJ/CPF: 74.546.300/0001-07 Endereço: PRAÇAANTONIO PRADO, 2228 PAULISTA Município: PIRACICABA CEP: 13400-610 UF: SP Resp. LEGAL: WALDOMIRO LEITE DA SILVA JUNIOR CPF: 10058561846 Resp. Técnico: SUZANA NOELI DOS SANTOS CPF: 00121376001 CBO: Conselho Prof.: CRF No. Inscr.:73320 UF:SP O Diretor da VIGILÂNCIA SANITÁRIA PIRACICABA. Defere o(a) Renovação de Licença de Funcionamento do Estabelecimento. O(s) responsável(s) assume(m) cumprir a legislação vigente e observar as boas práticas referentes as atividades prestadas, respondendo civil e criminalmente pelo não cumprimento de tais exigências, ficando inclusive sujeito(s) ao cancelamento deste documento PIRACICABA, Terça-feira, 19 de Fevereiro de 2019

Comunicado de DEFERIMENTO referente à protocolo: 189815/2018 Data de Protocolo: 17/12/2018 CEVS: 353870901-477-000357-1-8 Data de Validade: 19/02/2020 Razão Social: CHÁ VERDE FARMACIA DE MANIPULAÇÃO LTDA.-ME CNPJ/CPF: 07.915.684/0002-81 Endereço: DO ROSÁRIO, 2684 Paulista Município: PIRACICABA CEP: 13401-138 UF: SP Resp. LEGAL: RAQUEL MARIA VALERIO SAITO CPF: 19216146842 Resp. Técnico: FLÁVIA QUINTANILHA CANTONI CPF: 17775980877 CBO: Conselho Prof.: CRF No. Inscr.:22657 UF:SP O Diretor da VIGILÂNCIA SANITÁRIA PIRACICABA. Defere o(a) Renovação de Licença de Funcionamento do Estabelecimento. O(s) responsável(s) assume(m) cumprir a legislação vigente e observar as boas práticas referentes as atividades prestadas, respondendo civil e criminalmente pelo não cumprimento de tais exigências, ficando inclusive sujeito(s) ao cancelamento deste documento PIRACICABA, Terça-feira, 19 de Fevereiro de 2019

Comunicado de DEFERIMENTO referente à protocolo: 3112/2019 Data de Protocolo: 08/01/2019 CEVS: 353870901-477-000085-1-6 Data de Validade: 19/02/2020 Razão Social: PRODERMA FARMÁCIA DE MANIPULAÇÃO LTDA CNPJ/CPF: 50.764.604/0002-63 Endereço: AV. RUI BARBOSA, 519 VILA REZENDE Município: PIRACICABA CEP: 13405-190 UF: SP Resp. LEGAL: HELENA DE FÁTIMA B. DE NAPOLI CPF: 03873117851 Resp. Técnico: JOÃO ROBERTO BAPTISTELLA CPF: 02799498809 CBO: 223405 Conselho Prof.: CRF No. Inscr.:13.147 UF:SP O Diretor da VIGILÂNCIA SANITÁRIA PIRACICABA. Defere o(a) Renovação de Licença de Funcionamento do Estabelecimento. O(s) responsável(s) assume(m) cumprir a legislação vigente e observar as boas práticas referentes as atividades prestadas, respondendo civil e criminalmente pelo não cumprimento de tais exigências, ficando inclusive sujeito(s) ao cancelamento deste documento PIRACICABA, Terça-feira, 19 de Fevereiro de 2019

Comunicado de DEFERIMENTO referente à protocolo: 3110/2019 Data de Protocolo: 08/01/2019 CEVS: 353870901-477-000150-1-6 Data de Validade: 19/02/2020 Razão Social: PRODERMA FARMÁCIA DE MANIPULAÇÃO LTDA CNPJ/CPF: 50.764.604/0001-82 Endereço: RUA PRUDENTE DE MORAES, 917/25 CENTRO Município: PIRACICABA CEP: 13400-315 UF: SP Resp. LEGAL: LUIZ GONZAGA MENEZES DE NAPOLI CPF: 00229632866 Resp. Técnico: HELENA DE FÁTIMA B. DE NAPOLI CPF: 03873117851 CBO: 223405 Conselho Prof.: CRF No. Inscr.:8438 UF:SP O Diretor da VIGILÂNCIA SANITÁRIA PIRACICABA. Defere o(a) Renovação de Licença de Funcionamento do Estabelecimento. O(s) responsável(s) assume(m) cumprir a legislação vigente e observar as boas práticas referentes as atividades prestadas, respondendo civil e criminalmente pelo não cumprimento de tais exigências, ficando inclusive sujeito(s) ao cancelamento deste documento PIRACICABA, Terça-feira, 19 de Fevereiro de 2019

Comunicado de DEFERIMENTO referente à protocolo: 9128/2019 Data de Protocolo: 17/01/2019 CEVS: 353870901-562-000441-1-3 Data de Validade: 19/02/2020 Razão Social: SONHO DE CRIANÇA EVENTOS E BUFFET INFANTIL LTDA CNPJ/CPF: 05.679.984/0001-00 Endereço: Avenida COMENDADOR LUCIANO GUIDOTTI, 1408 Jardim Caxambu Município: PIRACICABA CEP: 13425-000 UF: SP Resp. LEGAL: THAIS BERNARDINO NASTARO ROSSI CPF: 29121932816 O Diretor da VIGILÂNCIA SANITÁRIA PIRACICABA. Defere o(a) Licença de Funcionamento Inicial do Estabelecimento. O(s) responsável(s) assume(m) cumprir a legislação vigente e observar as boas práticas referentes as atividades prestadas, respondendo civil e criminalmente pelo não cumprimento de tais exigências, ficando inclusive sujeito(s) ao cancelamento deste documento PIRACICABA, Terça-feira, 19 de Fevereiro de 2019

Comunicado de DEFERIMENTO referente à protocolo: 23950/2019 Data de Protocolo: 08/02/2019 CEVS: 353870901-468-000074-1-2 Data de Validade: 19/02/2020 Razão Social: D. G. MACHADO - PAPEIS INDUSTRIAIS - ME CNPJ/CPF: 24.972.985/0001-85 Endereço: Avenida MANOEL CONCEIÇÃO, 859 Vila Rezende Município: PIRACICABA CEP: 13405-230 UF: SP Resp. LEGAL: DANIELLE GIUSTI MACHADO CPF: 36578123857 O Diretor da VIGILÂNCIA SANITÁRIA PIRACICABA. Defere o(a) Licença de Funcionamento Inicial do Estabelecimento. O(s) responsável(s) assume(m) cumprir a legislação vigente e observar as boas práticas referentes as atividades prestadas, respondendo civil e criminalmente pelo não cumprimento de tais exigências, ficando inclusive sujeito(s) ao cancelamento deste documento PIRACICABA, Terça-feira, 19 de Fevereiro de 2019

Comunicado de DEFERIMENTO referente à protocolo: 15382/2019 Data de Protocolo: 28/01/2019 CEVS: 353870901-561-003474-1-8 Data de Validade: 19/02/2020 Razão Social: SOOK RYE HAN SERVIÇOS AMBULANTES DE ALIMENTAÇÃO EIRELI ME CNPJ/CPF: 22.776.922/0001-28 Endereço: Rua VOLUNTÁRIOS DE PIRACICABA, 633 Centro Município: PIRACICABA CEP: 13400-290 UF: SP Resp. LEGAL: SOOK RYE HAN CPF: 22900230861 O Diretor da VIGILÂNCIA SANITÁRIA PIRACICABA. Defere o(a) Licença de Funcionamento Inicial do Estabelecimento. O(s) responsável(s) assume(m) cumprir a legislação vigente e observar as boas práticas referentes as atividades prestadas, respondendo civil e criminalmente pelo não cumprimento de tais exigências, ficando inclusive sujeito(s) ao cancelamento deste documento PIRACICABA, Terça-feira, 19 de Fevereiro de 2019

Comunicado de DEFERIMENTO referente à protocolo: 1894/2019 Data de Protocolo: 04/01/2019 CEVS: 353870901-561-003459-1-1 Data de Validade: 19/02/2020 Razão Social: ALDIR BERTELLA RESTAURANTE CNPJ/CPF: 08.977.937/0001-23 Endereço: Rua XV DE NOVEMBRO, 1110 Cidade Alta Município: PIRACICABA CEP: 13419-230 UF: SP Resp. LEGAL: ALDIR BERTELLA CPF: 27597283822 O Diretor da VIGILÂNCIA SANITÁRIA PIRACICABA. Defere o(a) Licença de Funcionamento Inicial do Estabelecimento. O(s) responsável(s) assume(m) cumprir a legislação vigente e observar as boas práticas referentes as atividades prestadas, respondendo civil e criminalmente pelo não cumprimento de tais exigências, ficando inclusive sujeito(s) ao cancelamento deste documento PIRACICABA, Terça-feira, 19 de Fevereiro de 2019

Comunicado de DEFERIMENTO referente à protocolo: 26694/2019 Data de Protocolo: 13/02/2019 CEVS: 353870901-863-001800-1-7 Data de Validade: 20/02/2020 Razão Social: CLINCARDIO SERVIÇOS MÉDICOS LTDA. - EPP CNPJ/CPF: 21.849.595/0001-24 Endereço: RUA VISCONDE DO RIO BRANCO, 1804 SALA 4 ALTO Município: PIRACICABA CEP: 13403-030 UF: SP Resp. LEGAL: LUIZ FERNANDO COIMBRA CPF: 08352017837 Resp. Técnico: LUIZ FERNANDO COIMBRA CPF: 08352017837 CBO: 06105 Conselho Prof.: CRM No. Inscr.:54971 UF:SP O Diretor da VIGILÂNCIA SANITÁRIA PIRACICABA. Defere o(a) Renovação de Licença de Funcionamento do Estabelecimento. O(s) responsável(s) assume(m) cumprir a legislação vigente e observar as boas práticas referentes as atividades prestadas, respondendo civil e criminalmente pelo não cumprimento de tais exigências, ficando inclusive sujeito(s) ao cancelamento deste documento PIRACICABA, Quarta-feira, 20 de Fevereiro de 2019

Comunicado de DEFERIMENTO referente à protocolo: 82981/2018 Data de Protocolo: 04/06/2018 CEVS: 353870901-863-002250-1-0 Data de Validade: 20/02/2020 Razão Social: RF SERVICOS DE SAUDE LTDA - ME CNPJ/CPF: 28.907.803/0001-43 Endereço: Praça JOSE BONIFACIO, 859 CENTRO Município: PIRACICABA CEP: 13400-340 UF: SP Resp. LEGAL: RAFAEL BOVI AMBROSANO CPF: 35899355883 Resp. Técnico: EVELYN AMBROSANO ANTONIO CPF: 38329704874 CBO: Conselho Prof.: CRM No. Inscr.:175817-SP UF:SP O Diretor da VIGILÂNCIA SANITÁRIA PIRACICABA. Defere o(a) Licença de Funcionamento Inicial do Estabelecimento. O(s) responsável(s) assume(m) cumprir a legislação vigente e observar as boas práticas referentes as atividades prestadas, respondendo civil e criminalmente pelo não cumprimento de tais exigências, ficando inclusive sujeito(s) ao cancelamento deste documento PIRACICABA, Quarta-feira, 20 de Fevereiro de 2019

Comunicado de DEFERIMENTO referente à protocolo: 28330/2019 Data de Protocolo: 15/02/2019 CEVS: 353870901-865-000066-1-0 Data de Validade: 20/02/2020 Razão Social: LIA BALTIERI INOCENCIO CNPJ/CPF: 2139211897 Endereço: RUA JOSÉ PINTO DE ALMEIDA, 203 ALTO Município: PIRACICABA CEP: 13419-000 UF: SP Resp. LEGAL: LIA BALTIERI INOCENCIO CPF: 2139211897 Resp. Técnico: LIA BALTIERI INOCENCIO CPF: 2139211897 CBO: 223810 Conselho Prof.: CRFA No. Inscr.:12547 UF:SP O Diretor da VIGILÂNCIA SANITÁRIA PIRACICABA. Defere o(a) Renovação de Licença de Funcionamento do Estabelecimento. O(s) responsável(s) assume(m) cumprir a legislação vigente e observar as boas práticas referentes as atividades prestadas, respondendo civil e criminalmente pelo não cumprimento de tais exigências, ficando inclusive sujeito(s) ao cancelamento deste documento PIRACICABA, Quarta-feira, 20 de Fevereiro de 2019

Comunicado de DEFERIMENTO referente à protocolo: 10652/2019 Data de Protocolo: 21/01/2019 CEVS: 353870901-561-003072-1-1 Data de Validade: 20/02/2020 Razão Social: VARANDA JEQUETIBA RESTAURANTE LTDA ME CNPJ/CPF: 23.856.893/0001-77 Endereço: AV CEZIRA GIOVANONI, 755 SALAS 26, 27 E 28 SANTA ROSA Município: PIRACICABA CEP: 13400-970 UF: SP Resp. LEGAL: ALESSANDRO SIMÃO SILVA CPF: 37428838878 O Diretor da VIGILÂNCIA SANITÁRIA PIRACICABA. Defere o(a) Renovação de Licença de Funcionamento do Estabelecimento. O(s) responsável(s) assume(m) cumprir a legislação vigente e observar as boas práticas referentes as atividades prestadas, respondendo civil e criminalmente pelo não cumprimento de tais exigências, ficando inclusive sujeito(s) ao cancelamento deste documento PIRACICABA, Quarta-feira, 20 de Fevereiro de 2019

Comunicado de DEFERIMENTO referente à protocolo: 169174/2018 Data de Protocolo: 12/11/2018 CEVS: 353870901-463-000280-1-0 Data de Validade: 20/02/2020 Razão Social: SORVETERIA CORATO EIRELI CNPJ/CPF: 31.762.912/0001-24 Endereço: Rua NILO PEÇANHA, 850 SALA 1 Jardim São Luiz Município: PIRACICABA CEP: 13408-025 UF: SP Resp. LEGAL: DIEIMYSON INACIO CORATO CPF: 07981412986 O Diretor da VIGILÂNCIA SANITÁRIA PIRACICABA. Defere o(a) Licença de Funcionamento Inicial do Estabelecimento. O(s) responsável(s) assume(m) cumprir a legislação vigente e observar as boas práticas referentes as atividades prestadas, respondendo civil e criminalmente pelo não cumprimento de tais exigências, ficando inclusive sujeito(s) ao cancelamento deste documento PIRACICABA, Quarta-feira, 20 de Fevereiro de 2019

Comunicado de DEFERIMENTO referente à protocolo: 18319/2019 Data de Protocolo: 01/02/2019 CEVS: 353870901-561-002939-1-1 Data de Validade: 20/02/2020 Razão Social: EDILSON DONIZETI DOS REIS CNPJ/CPF: 26.624.725/0001-44 Endereço: Rua FRANCISCO FRANZOL, 250 Santa Terezinha Município: PIRACICABA CEP: 13408-030 UF: SP Resp. LEGAL: EDILSON DONIZETI DOS REIS CPF: 17283004874 O Diretor da VIGILÂNCIA SANITÁRIA PIRACICABA. Defere o(a) Renovação de Licença de Funcionamento do Estabelecimento. O(s) responsável(s) assume(m) cumprir a legislação vigente e observar as boas práticas referentes as atividades prestadas, respondendo civil e criminalmente pelo não cumprimento de tais exigências, ficando inclusive sujeito(s) ao cancelamento deste documento PIRACICABA, Quarta-feira, 20 de Fevereiro de 2019

Comunicado de DEFERIMENTO referente à protocolo: 26283/2019 Data de Protocolo: 13/02/2019 CEVS: 353870901-472-000381-1-3 Data de Validade: 20/02/2020 Razão Social: VIOTTI & CIA BOMBONIERE LTDA ME CNPJ/CPF: 08.248.855/0001-48 Endereço: AV. LIMEIRA, 722 C 64 AREIÃO Município: PIRACICABA CEP: 13414-900 UF: SP Resp. LEGAL: LEONARDO DE OLIVEIRA VIOTTI CPF: 28275059836 O Diretor da VIGILÂNCIA SANITÁRIA PIRACICABA. Defere o(a) Renovação de Licença de Funcionamento do Estabelecimento. O(s) responsável(s) assume(m) cumprir a legislação vigente e observar as boas práticas referentes as atividades prestadas, respondendo civil e criminalmente pelo não cumprimento de tais exigências, ficando inclusive sujeito(s) ao cancelamento deste documento PIRACICABA, Quarta-feira, 20 de Fevereiro de 2019

Comunicado de DEFERIMENTO referente à protocolo: 9995/2019 Data de Protocolo: 18/01/2019 CEVS: 353870901-863-002358-1-4 Data de Validade: 20/02/2020 Razão Social: INSTITUTO DE OLHOS DO 20 VISÃO PERFEITA LTDA ME CNPJ/CPF: 24.854.579/0001-18 Endereço: Rua AJUDANTE ALBANO, 847 São Dimas Município: PIRACICABA CEP: 13416-030 UF: SP Resp. LEGAL: ROBISON ADAIR CORREIA CPF: 19200093884 Resp. Técnico: JOSE FRANCISCO AMARAL TOLEDO CPF: 12674238895 CBO: 223144 Conselho Prof.: CRM No. Inscr.:79252 UF:SP O Diretor da VIGILÂNCIA SANITÁRIA PIRACICABA. Defere o(a) Licença de Funcionamento Inicial do Estabelecimento. O(s) responsável(s) assume(m) cumprir a legislação vigente e observar as boas práticas referentes as atividades prestadas, respondendo civil e criminalmente pelo não cumprimento de tais exigências, ficando inclusive sujeito(s) ao cancelamento deste documento PIRACICABA, Quarta-feira, 20 de Fevereiro de 2019

Comunicado de DEFERIMENTO referente à protocolo: 23266/2019 Data de Protocolo: 08/02/2019 CEVS: 353870901-360-000129-1-2 Data de Validade: 20/02/2020 Razão Social: UNIMED PIRACICABA SOCIEDADE COOP SERVIÇOS MÉDICOS CNPJ/CPF: 44.803.922/0002-93 Endereço: Avenida ANTÔNIA PAZZINATO STURION, 1221 Jardim Petrópolis Município: PIRACICABA CEP: 13420-640 UF: SP Resp. LEGAL: CARLOS ALBERTO JOUSSEF CPF: 05180202825 Resp. Técnico: RICARDO APARECIDO DE SALES CPF: 29645952832 CBO: 214505 Conselho Prof.: CRQ No. Inscr.:261176096-9 UF:SP O Diretor da VIGILÂNCIA SANITÁRIA PIRACICABA. Defere o(a) Renovação de Licença de Funcionamento do Estabelecimento. O(s) responsável(s) assume(m) cumprir a legislação vigente e observar as boas práticas referentes as atividades prestadas, respondendo civil e criminalmente pelo não cumprimento de tais exigências, ficando inclusive sujeito(s) ao cancelamento deste documento PIRACICABA, Quarta-feira, 20 de Fevereiro de 2019

Comunicado de DEFERIMENTO referente à protocolo: 19632/2019 Data de Protocolo: 04/02/2019 CEVS: 353870901-863-001671-1-8 Data de Validade: 05/02/2020 Razão Social: BERNARDO DE AGUIAR GIORDANO CNPJ/CPF: 85054577815 Endereço: INDEPENDÊNCIA, 940 11º ANDAR - SALA 114 Cidade Alta Município: PIRACICABA CEP: 13419-155 UF: SP Resp. LEGAL: BERNARDO DE AGUIAR GIORDANO CPF: 85054577815 Resp. Técnico: BERNARDO DE AGUIAR GIORDANO CPF: 85054577815 CBO: 06105 Conselho Prof.: CRM No. Inscr.:28530 UF:SP O Diretor da VIGILÂNCIA SANITÁRIA PIRACICABA. Defere o(a) Alteração de Dados Cadastrais do Estabelecimento, Endereço. O(s) responsável(s) assume(m) cumprir a legislação vigente e observar as boas práticas referentes as atividades prestadas, respondendo civil e criminalmente pelo não cumprimento de tais exigências, ficando inclusive sujeito(s) ao cancelamento deste documento PIRACICABA, Quarta-feira, 20 de Fevereiro de 2019

Comunicado de DEFERIMENTO referente à protocolo: 19940/2019 Data de Protocolo: 04/02/2019 CEVS: 353870901-865-000250-1-1 Data de Validade: 05/02/2020 Razão Social: FABIANA CARRAFA PEREIRA CNPJ/CPF: 25180750890 Endereço: ALEXANDRE HERCULANO, 120 BLOCO B - SALA 92 VILA MONTEIRO Município: PIRACICABA CEP: 13418-445 UF: SP Resp. LEGAL: FABIANA CARRAFA PEREIRA CPF: 25180750890 Resp. Técnico: FABIANA CARRAFA PEREIRA CPF: 25180750890 CBO: 07410 Conselho Prof.: CRP No. Inscr.:112113 UF:SP O Diretor da VIGILÂNCIA SANITÁRIA PIRACICABA. Defere o(a) Alteração de Dados Cadastrais do Estabelecimento, Endereço. O(s) responsável(s) assume(m) cumprir a legislação vigente e observar as boas práticas referentes as atividades prestadas, respondendo civil e criminalmente pelo não cumprimento de tais exigências, ficando inclusive sujeito(s) ao cancelamento deste documento PIRACICABA, Quarta-feira, 20 de Fevereiro de 2019

Comunicado de DEFERIMENTO referente à protocolo: 24570/2019 Data de Protocolo: 11/02/2019 CEVS: 353870901-863-001651-1-5 Data de Validade: 20/02/2020 Razão Social: BERNARDO DIAS AGUIAR JUNIOR CNPJ/CPF: 84841800859 Endereço: AV. ULHOA CINTRA, 98 SALA 02 CENTRO Município: PIRACICABA CEP: 13400-420 UF: SP Resp. LEGAL: BERNARDO DIAS AGUIAR JUNIOR CPF: 84841800859 Resp. Técnico: BERNARDO DIAS AGUIAR JUNIOR CPF: 84841800859 CBO: 06105 Conselho Prof.: CRM No. Inscr.:28778 UF:SP O Diretor da VIGILÂNCIA SANITÁRIA PIRACICABA. Defere o(a) Renovação de Licença de Funcionamento do Estabelecimento. O(s) responsável(s) assume(m) cumprir a legislação vigente e observar as boas práticas referentes as atividades prestadas, respondendo civil e criminalmente pelo não cumprimento de tais exigências, ficando inclusive sujeito(s) ao cancelamento deste documento PIRACICABA, Quarta-feira, 20 de Fevereiro de 2019

15:29 20/02/2019 Comunicado de DEFERIMENTO referente à protocolo: 24589/2019 Data de Protocolo: 11/02/2019 CEVS: 353870901-863-002094-1-4 Data de Validade: 20/02/2020 Razão Social: clinica de psiquiatria dinamica dr. valmor portella - eireli CNPJ/CPF: 27.261.878/0001-37 Endereço: Avenida INDEPENDÊNCIA, 940 sala 21 Alto Município: PIRACICABA CEP: 13419-155 UF: SP Resp. LEGAL: VALMOR PORTELLA CPF: 07010567034 Resp. Técnico: VALMOR PORTELLA CPF: 07010567034 CBO: 223153 Conselho Prof.: CRM No. Inscr.:17707 UF:SP O Diretor da VIGILÂNCIA SANITÁRIA PIRACICABA. Defere o(a) Renovação de Licença de Funcionamento do Estabelecimento. O(s) responsável(s) assume(m) cumprir a legislação vigente e observar as boas práticas referentes as atividades prestadas, respondendo civil e criminalmente pelo não cumprimento de tais exigências, ficando inclusive sujeito(s) ao cancelamento deste documento PIRACICABA, Quarta-feira, 20 de Fevereiro de 2019

Comunicado de DEFERIMENTO referente à protocolo: 23688/2019 Data de Protocolo: 08/02/2019 CEVS: 353870901-863-001688-1-5 Data de Validade: 20/02/2020 Razão Social: MARIA DEOLINDA MARTINS CNPJ/CPF: 02778906835 Endereço: INDEPENDÊNCIA, 940 SALA 22 ALTO Município: PIRACICABA CEP: 13419-155 UF: SP Resp. LEGAL: MARIA DEOLINDA MARTINS CPF: 02778906835 Resp. Técnico: MARIA DEOLINDA MARTINS CPF: 02778906835 CBO: 223144 Conselho Prof.: CRM No. Inscr.:40853 UF:SP O Diretor da VIGILÂNCIA SANITÁRIA PIRACICABA. Defere o(a) Renovação de Licença de Funcionamento do Estabelecimento. O(s) responsável(s) assume(m) cumprir a legislação vigente e observar as boas práticas referentes as atividades prestadas, respondendo civil e criminalmente pelo não cumprimento de tais exigências, ficando inclusive sujeito(s) ao cancelamento deste documento PIRACICABA, Quarta-feira, 20 de Fevereiro de 2019



Comunicado de DEFERIMENTO referente à protocolo: 21626/2019 Data de Protocolo: 06/02/2019 CEVS: 353870901-863-002060-1-6 Data de Validade: 20/02/2020 Razão Social: IVAN MOREIRA DA SILVA JUNIOR CNPJ/CPF: 60142677191 Endereço: RUA JOSÉ FERRAZ DE CARVALHO, 848 SALA 05 CENTRO Município: PIRACICABA CEP: 13400-550 UF: SP Resp. LEGAL: IVAN MOREIRA DA SILVA JUNIOR CPF: 60142677191 Resp. Técnico: IVAN MOREIRA DA SILVA JUNIOR CPF: 60142677191 CBO: Conselho Prof.: CRM No. Inscr.:94932 UF:SP O Diretor da VIGILÂNCIA SANITÁRIA PIRACICABA. Defere o(a) Renovação de Licença de Funcionamento do Estabelecimento. O(s) responsável(s) assume(m) cumprir a legislação vigente e observar as boas práticas referentes as atividades prestadas, respondendo civil e criminalmente pelo não cumprimento de tais exigências, ficando inclusive sujeito(s) ao cancelamento deste documento PIRACICABA, Quarta-feira, 20 de Fevereiro de 2019

Comunicado de DEFERIMENTO referente à protocolo: 20457/2019 Data de Protocolo: 05/02/2019 CEVS: 353870901-863-000900-1-8 Data de Validade: 20/02/2020 Razão Social: LUIZ ANTONIO DE LIMA RESENDE CNPJ/CPF: 17979021134 Endereço: AV. INDEPENDÊNCIA, 940 SALA 93 HIGIENÓPOLIS Município: PIRACICABA CEP: 13419-155 UF: SP Resp. LEGAL: LUIZ ANTONIO DE LIMA RESENDE CPF: 17979021134 Resp. Técnico: LUIZ ANTONIO DE LIMA RESENDE CPF: 17979021134 CBO: Conselho Prof.: CRM No. Inscr.:40923 UF:SP O Diretor da VIGILÂNCIA SANITÁRIA PIRACICABA. Defere o(a) Renovação de Licença de Funcionamento do Estabelecimento. O(s) responsável(s) assume(m) cumprir a legislação vigente e observar as boas práticas referentes as atividades prestadas, respondendo civil e criminalmente pelo não cumprimento de tais exigências, ficando inclusive sujeito(s) ao cancelamento deste documento PIRACICABA, Quarta-feira, 20 de Fevereiro de 2019

Comunicado de DEFERIMENTO referente à protocolo: 19768/2019 Data de Protocolo: 04/02/2019 CEVS: 353870901-865-000032-1-2 Data de Validade: 20/02/2020 Razão Social: CLIFITO-CLÍN. FISIOTERAPIA E TERAP. OCUP. PIRACICABA SC LTDA CNPJ/CPF: 01.725.813/0001-01 Endereço: Rua RUA SALDANHA MARINHO, 1203 CIDADE JARDIM Município: PIRACICABA CEP: 13416-320 UF: SP Resp. LEGAL: LILIAN BEATRIZ SALLES CPF: 04842165898 Resp. Técnico: LILIAN BEATRIZ SALLES CPF: 04842165898 CBO: 223605 Conselho Prof.: CREFITO No. Inscr.:9411-F UF:SP O Diretor da VIGILÂNCIA SANITÁRIA PIRACICABA. Defere o(a) Renovação de Licença de Funcionamento do Estabelecimento. O(s) responsável(s) assume(m) cumprir a legislação vigente e observar as boas práticas referentes as atividades prestadas, respondendo civil e criminalmente pelo não cumprimento de tais exigências, ficando inclusive sujeito(s) ao cancelamento deste documento PIRACICABA, Quarta-feira, 20 de Fevereiro de 2019

Comunicado de DEFERIMENTO referente à protocolo: 20517/2019 Data de Protocolo: 05/02/2019 CEVS: 353870901-865-000038-1-6 Data de Validade: 20/02/2020 Razão Social: ANGELI & ROMANI LTDA - EPP CNPJ/CPF: 07.987.804/0001-75 Endereço: RUA CAPITÃO EMÍDIO, 415 SÃO DIMAS Município: PIRACICABA CEP: 00000-000 UF: SP Resp. LEGAL: JULIANO ANGELI ROMANI CPF: 30468559825 Resp. Técnico: JULIANO ANGELI ROMANI CPF: 30468559825 CBO: 223605 Conselho Prof.: CREFITO No. Inscr.:57852 UF:SP O Diretor da VIGILÂNCIA SANITÁRIA PIRACICABA. Defere o(a) Renovação de Licença de Funcionamento do Estabelecimento. O(s) responsável(s) assume(m) cumprir a legislação vigente e observar as boas práticas referentes as atividades prestadas, respondendo civil e criminalmente pelo não cumprimento de tais exigências, ficando inclusive sujeito(s) ao cancelamento deste documento PIRACICABA, Quarta-feira, 20 de Fevereiro de 2019

Comunicado de DEFERIMENTO referente à protocolo: 20449/2019 Data de Protocolo: 05/02/2019 CEVS: 353870901-864-000105-1-0 Data de Validade: 20/02/2020 Razão Social: TRICÓRDIS CARDIOLOGIA LTDA CNPJ/CPF: 11.888.621/0001-70 Endereço: RUA BARÃO DE VALENÇA, 616 VILA REZENDE Município: PIRACICABA CEP: 00000-000 UF: SP Resp. LEGAL: ADRIANA MARIA DE ARAÚJO CPF: 76995658787 Resp. Técnico: ADRIANA MARIA DE ARAÚJO CPF: 76995658787 CBO: 223106 Conselho Prof.: CRM No. Inscr.:55865 UF:SP O Diretor da VIGILÂNCIA SANITÁRIA PIRACICABA. Defere o(a) Renovação de Licença de Funcionamento do Estabelecimento. O(s) responsável(s) assume(m) cumprir a legislação vigente e observar as boas práticas referentes as atividades prestadas, respondendo civil e criminalmente pelo não cumprimento de tais exigências, ficando inclusive sujeito(s) ao cancelamento deste documento PIRACICABA, Quarta-feira, 20 de Fevereiro de 2019

Comunicado de DEFERIMENTO referente à protocolo: 23258/2019 Data de Protocolo: 08/02/2019 CEVS: 353870901-863-001048-1-7 Data de Validade: 20/02/2020 Razão Social: CATERPILLAR BRASIL LTDA CNPJ/CPF: 61.064.911/0001-77 Endereço: RODOVIA LUIZ DE QUEIROZ KM 157, S/N UNILESTE Município: PIRACICABA CEP: 00000-000 UF: SP Resp. LEGAL: CARLOS ALEXANDRE MEDEIROS DE OLIVEIRA CPF: 03296975799 Resp. Técnico: PAULO FERNANDES PITANGA CPF: 12950131859 CBO: 223106 Conselho Prof.: CRM No. Inscr.:60555 UF:SP O Diretor da VIGILÂNCIA SANITÁRIA PIRACICABA. Defere o(a) Renovação de Licença de Funcionamento do Estabelecimento. O(s) responsável(s) assume(m) cumprir a legislação vigente e observar as boas práticas referentes as atividades prestadas, respondendo civil e criminalmente pelo não cumprimento de tais exigências, ficando inclusive sujeito(s) ao cancelamento deste documento PIRACICABA, Quarta-feira, 20 de Fevereiro de 2019

Comunicado de DEFERIMENTO referente à protocolo: 28167/2019 Data de Protocolo: 15/02/2019 CEVS: 353870901-863-001925-1-1 Data de Validade: 21/02/2020 Razão Social: GALLETTE & SORANZO S/C LTDA CNPJ/CPF: 02.901.158/0001-68 Endereço: Rua JOSÉ FERRAZ DE CARVALHO, 848 Centro Município: PIRACICABA CEP: 13400-550 UF: SP Resp. LEGAL: FABIO ROBERTO GALLETTE CPF: 09126647893 Resp. Técnico: FABIO ROBERTO GALLETTE CPF: 09126647893 CBO: 223105 Conselho Prof.: CRM No. Inscr.:74.078 UF:SP O Diretor da VIGILÂNCIA SANITÁRIA PIRACICABA. Defere o(a) Renovação de Licença de Funcionamento do Estabelecimento. O(s) responsável(s) assume(m) cumprir a legislação vigente e observar as boas práticas referentes as atividades prestadas, respondendo civil e criminalmente pelo não cumprimento de tais exigências, ficando inclusive sujeito(s) ao cancelamento deste documento PIRACICABA, Quinta-feira, 21 de Fevereiro de 2019

Comunicado de DEFERIMENTO referente à protocolo: 28515/2019 Data de Protocolo: 15/02/2019 CEVS: 353870901-863-001110-1-5 Data de Validade: 21/02/2020 Razão Social: OSMAR RODRIGUES MENDONÇA CNPJ/CPF: 00256960178 Endereço: AV. ULHÓA CINTRA, 77 CENTRO Município: PIRACICABA CEP: 13400-430 UF: SP Resp. LEGAL: OSMAR RODRIGUES MENDONÇA CPF: 00256960178 O Diretor da VIGILÂNCIA SANITÁRIA PIRACICABA. Defere o(a) Renovação de Licença de Funcionamento do Estabelecimento. O(s) responsável(s) assume(m) cumprir a legislação vigente e observar as boas práticas referentes as atividades prestadas, respondendo civil e criminalmente pelo não cumprimento de tais exigências, ficando inclusive sujeito(s) ao cancelamento deste documento PIRACICABA, Quinta-feira, 21 de Fevereiro de 2019

Comunicado de DEFERIMENTO referente à protocolo: 25732/2019 Data de Protocolo: 12/02/2019 CEVS: 353870901-864-000270-1-4 Data de Validade: 21/02/2020 Razão Social: LABSAÚDE PRESTAÇÃO DE SERVIÇOS DE ANÁLISES CLÍNICAS LTDA CNPJ/CPF: 12.053.193/0013-61 Endereço: Praça JOSÉ BONIFÁCIO, 859 Centro Município: PIRACICABA CEP: 13400-340 UF: SP Resp. Técnico: JESSICA SILVEIRO DOS SANTOS CPF: 42335791885 CBO: Conselho Prof.: CRBM No. Inscr.:33627 UF:SP Resp. Técnico: ADÃO PAULINO RIBEIRO CPF: 32717679634 CBO: 223405 Conselho Prof.: CRF No. Inscr.:7753 UF:SP O Diretor da VIGILÂNCIA SANITÁRIA PIRACICABA. Defere o(a) Licença de Funcionamento Inicial do Estabelecimento. O(s) responsável(s) assume(m) cumprir a legislação vigente e observar as boas práticas referentes as atividades prestadas, respondendo civil e criminalmente pelo não cumprimento de tais exigências, ficando inclusive sujeito(s) ao cancelamento deste documento PIRACICABA, Quinta-feira, 21 de Fevereiro de 2019

Comunicado de DEFERIMENTO referente à protocolo: 24560/2019 Data de Protocolo: 11/02/2019 CEVS: 353870901-863-000859-1-0 Data de Validade: 21/02/2020 Razão Social: KARINA MANTOVANI ANDREUCCI CNPJ/CPF: 17813121848 Endereço: AVENIDA ITALIA, 290 JD EUROPA Município: PIRACICABA CEP: 13416-383 UF: SP Resp. LEGAL: KARINA MANTOVANI ANDREUCCI CPF: 17813121848 Resp. Técnico: KARINA MANTOVANI ANDREUCCI CPF: 17813121848 CBO: 223117 Conselho Prof.: CRM No. Inscr.:101298 D UF:SP O Diretor da VIGILÂNCIA SANITÁRIA PIRACICABA. Defere o(a) Renovação de Licença de Funcionamento do Estabelecimento. O(s) responsável(s) assume(m) cumprir a legislação vigente e observar as boas práticas referentes as atividades prestadas, respondendo civil e criminalmente pelo não cumprimento de tais exigências, ficando inclusive sujeito(s) ao cancelamento deste documento PIRACICABA, Quinta-feira, 21 de Fevereiro de 2019

Comunicado de DEFERIMENTO referente à protocolo: 28149/2019 Data de Protocolo: 15/02/2019 CEVS: 353870901-931-000203-1-1 Data de Validade: 21/02/2020 Razão Social: URGEL TEIXEIRA DE FABRETI E SILVA CNPJ/CPF: 23.423.373/0001-70 Endereço: Rua MEM DE SÁ, 412 Castelinho Município: PIRACICABA CEP: 13403-046 UF: SP Resp. LEGAL: URGEL TEIXEIRA DE FABRETI E SILVA CPF: 29527790824 Resp. Técnico: URGEL TEIXEIRA DE FABRETI E SILVA CPF: 29527790824 CBO: Conselho Prof.: CREFITO No. Inscr.:210721 F UF:SP O Diretor da VIGILÂNCIA SANITÁRIA PIRACICABA. Defere o(a) Licença de Funcionamento Inicial do Estabelecimento. O(s) responsável(s) assume(m) cumprir a legislação vigente e observar as boas práticas referentes as atividades prestadas, respondendo civil e criminalmente pelo não cumprimento de tais exigências, ficando inclusive sujeito(s) ao cancelamento deste documento PIRACICABA, Quinta-feira, 21 de Fevereiro de 2019

Comunicado de DEFERIMENTO referente à protocolo: 29674/2019 Data de Protocolo: 18/02/2019 CEVS: 353870901-960-000795-1-0 Data de Validade: 21/02/2020 Razão Social: ANGELAA. CAMARGO DOS S. B. DA SILVA CNPJ/CPF: 32.021.406/0001-47 Endereço: Rua VOLUNTARIOS DE PIRACICABA, 703 CENTRO Município: PIRACICABA CEP: 13400-290 UF: SP Resp. LEGAL: ANGELA A. CAMARGO DOS S. B. DA SILVA CPF: 38898361866 O Diretor da VIGILÂNCIA SANITÁRIA PIRACICABA. Defere o(a) Licença de Funcionamento Inicial do Estabelecimento. O(s) responsável(s) assume(m) cumprir a legislação vigente e observar as boas práticas referentes as atividades prestadas, respondendo civil e criminalmente pelo não cumprimento de tais exigências, ficando inclusive sujeito(s) ao cancelamento deste documento PIRACICABA, Quinta-feira, 21 de Fevereiro de 2019

Comunicado de DEFERIMENTO referente à protocolo: 29082/2019 Data de Protocolo: 18/02/2019 CEVS: 353870901-863-000617-1-9 Data de Validade: 21/02/2020 Razão Social: YARA RIZZO DE ANDRADE CNPJ/CPF: 85058122804 Endereço: RUA JOÃO SAMPAIO, 1301 JARDIM EUROPA Município: PIRACICABA CEP: 13400-000 UF: SP Resp. LEGAL: YARA RIZZO DE ANDRADE CPF: 85058122804 Resp. Técnico: YARA RIZZO DE ANDRADE CPF: 85058122804 CBO: 223117 Conselho Prof.: CRM No. Inscr.:18056 UF:SP O Diretor da VIGILÂNCIA SANITÁRIA PIRACICABA. Defere o(a) Renovação de Licença de Funcionamento do Estabelecimento. O(s) responsável(s) assume(m) cumprir a legislação vigente e observar as boas práticas referentes as atividades prestadas, respondendo civil e criminalmente pelo não cumprimento de tais exigências, ficando inclusive sujeito(s) ao cancelamento deste documento PIRACICABA, Quinta-feira, 21 de Fevereiro de 2019

Comunicado de DEFERIMENTO referente à protocolo: 30466/2019 Data de Protocolo: 19/02/2019 CEVS: 353870901-561-002981-1-5 Data de Validade: 22/02/2020 Razão Social: RIVONALDO ALVES RODRIGUES CNPJ/CPF: 27.297.714/0001-60 Endereço: Rua ARI BARROSO, 387 Santa Terezinha Município: PIRACICABA CEP: 13411-034 UF: SP Resp. LEGAL: RIVONALDO ALVES RODRIGUES CPF: 13278397843 O Diretor da VIGILÂNCIA SANITÁRIA PIRACICABA. Defere o(a) Renovação de Licença de Funcionamento do Estabelecimento. O(s) responsável(s) assume(m) cumprir a legislação vigente e observar as boas práticas referentes as atividades prestadas, respondendo civil e criminalmente pelo não cumprimento de tais exigências, ficando inclusive sujeito(s) ao cancelamento deste documento PIRACICABA, Sexta-feira, 22 de Fevereiro de 2019

Comunicado de DEFERIMENTO referente à protocolo: 30807/2019 Data de Protocolo: 20/02/2019 CEVS: 353870901-471-000706-1-0 Data de Validade: 22/02/2020 Razão Social: BOUTIQUE DE CARNES PIRACICABA LTDA ME CNPJ/CPF: 21.081.562/0001-87 Endereço: Avenida DONA FRANCISCA, 844 Vila Rezende Município: PIRACICABA CEP: 13405-259 UF: SP Resp. LEGAL: MURILO MOLINA MUNIZ CPF: 30271901802 O Diretor da VIGILÂNCIA SANITÁRIA PIRACICABA. Defere o(a) Renovação de Licença de Funcionamento do Estabelecimento. O(s) responsável(s) assume(m) cumprir a legislação vigente e observar as boas práticas referentes as atividades prestadas, respondendo civil e criminalmente pelo não cumprimento de tais exigências, ficando inclusive sujeito(s) ao cancelamento deste documento PIRACICABA, Sexta-feira, 22 de Fevereiro de 2019

Comunicado de DEFERIMENTO referente à protocolo: 15854/2019 Data de Protocolo: 29/01/2019 CEVS: 353870901-561-002914-1-2 Data de Validade: 22/02/2020 Razão Social: joão carlos francisco pereira CNPJ/CPF: 12.194.375/0001-19 Endereço: Rua CASSIANO GABUS MENDES, 88 Jardim Alvorada Município: PIRACICABA CEP: 13425-711 UF: SP Resp. LEGAL: JOÃO CARLOS FRANCISCO PEREIRA CPF: 01590398866 O Diretor da VIGILÂNCIA SANITÁRIA PIRACICABA. Defere o(a) Renovação de Licença de Funcionamento do Estabelecimento. O(s) responsável(s) assume(m) cumprir a legislação vigente e observar as boas práticas referentes as atividades prestadas, respondendo civil e criminalmente pelo não cumprimento de tais exigências, ficando inclusive sujeito(s) ao cancelamento deste documento PIRACICABA, Sexta-feira, 22 de Fevereiro de 2019

Comunicado de DEFERIMENTO referente à protocolo: 23962/2019 Data de Protocolo: 08/02/2019 CEVS: 353870901-863-001014-1-9 Data de Validade: 22/02/2020 Razão Social: PAULO AFONSO DE OLIVEIRA JUNIOR CNPJ/CPF: 02996156854 Endereço: SÃO JOÃO, 65 SÃO JUDAS Município: PIRACICABA CEP: 13416-382 UF: SP Resp. LEGAL: PAULO AFONSO DE OLIVEIRA JUNIOR CPF: 02996156854 Resp. Técnico: PAULO AFONSO DE OLIVEIRA JUNIOR CPF: 02996156854 CBO: 223208 Conselho Prof.: CRO No. Inscr.:34478 UF:SP O Diretor da VIGILÂNCIA SANITÁRIA PIRACICABA. Defere o(a) Renovação de Licença de Funcionamento do Estabelecimento. O(s) responsável(s) assume(m) cumprir a legislação vigente e observar as boas práticas referentes as atividades prestadas, respondendo civil e criminalmente pelo não cumprimento de tais exigências, ficando inclusive sujeito(s) ao cancelamento deste documento PIRACICABA, Sexta-feira, 22 de Fevereiro de 2019

Comunicado de DEFERIMENTO referente à protocolo: 184471/2018 Data de Protocolo: 07/12/2018 CEVS: 353870901-863-000704-1-6 CEVS: 353870901-863-000703-1-9 Data de Validade: 22/02/2020 Razão Social: MARCOS FERNANDO BALDINATO SANTIAGO CNPJ/CPF: 19169313830 Endereço: AV. SÃO JOÃO,, 40 SÃO JUDAS TADEU Município: PIRACICABA CEP: 13416-130 UF: SP Resp. LEGAL: MARCOS FERNANDO BALDINATO SANTIAGO CPF: 19169313830 Resp. Técnico: MARCOS FERNANDO BALDINATO SANTIAGO CPF: 19169313830 CBO: 223208 CRO No. Inscr.:66.251 UF:SP O Diretor da VIGILÂNCIA SANITÁRIA PIRACICABA. Defere o(a) Renovação de Licença de Funcionamento do Equipamento: RAIOS X ODONTOLÓGICO INTRA-ORAL. O(s) responsável(s) assume(m) cumprir a legislação vigente e observar as boas práticas referentes as atividades prestadas, respondendo civil e criminalmente pelo não cumprimento de tais exigências, ficando inclusive sujeito(s) ao cancelamento deste documento PIRACICABA, Sexta-feira, 22 de Fevereiro de 2019

Comunicado de DEFERIMENTO referente à protocolo: 184471/2018 Data de Protocolo: 07/12/2018 CEVS: 353870901-863-000703-1-9 CEVS: 353870901-863-000703-1-9 Data de Validade: 22/02/2020 Razão Social: MARCOS FERNANDO BALDINATO SANTIAGO CNPJ/CPF: 19169313830 Endereço: AV. SÃO JOÃO,, 40 SÃO JUDAS TADEU Município: PIRACICABA CEP: 13416-130 UF: SP Resp. LEGAL: MARCOS FERNANDO BALDINATO SANTIAGO CPF: 19169313830 Resp. Técnico: MARCOS FERNANDO BALDINATO SANTIAGO CPF: 19169313830 CBO: 223208 Conselho Prof.: CRO No. Inscr.:66.251 UF:SP O Diretor da VIGILÂNCIA SANITÁRIA PIRACICABA. Defere o(a) Renovação de Licença de Funcionamento do Estabelecimento. O(s) responsável(s) assume(m) cumprir a legislação vigente e observar as boas práticas referentes as atividades prestadas, respondendo civil e criminalmente pelo não cumprimento de tais exigências, ficando inclusive sujeito(s) ao cancelamento deste documento PIRACICABA, Sexta-feira, 22 de Fevereiro de 2019

Comunicado de DEFERIMENTO referente à protocolo: 105650/2018 Data de Protocolo: 19/07/2018 CEVS: 353870901-960-000689-1-8 Data de Validade: 25/02/2020 Razão Social: nilton de oliveira horta CNPJ/CPF: 12.217.712/0001-46 Endereço: Rua MORAES BARROS, 970 Centro Município: PIRACICABA CEP: 13400-356 UF: SP Resp. LEGAL: NILTON DE OLIVEIRA HORTA CPF: 54300312672 O Diretor da VIGILÂNCIA SANITÁRIA PIRACICABA. Defere o(a) Renovação de Licença de Funcionamento do Estabelecimento. O(s) responsável(s) assume(m) cumprir a legislação vigente e observar as boas práticas referentes as atividades prestadas, respondendo civil e criminalmente pelo não cumprimento de tais exigências, ficando inclusive sujeito(s) ao cancelamento deste documento PIRACICABA, Segunda-feira, 25 de Fevereiro de 2019

Comunicado de DEFERIMENTO referente à protocolo: 163439/2018 Data de Protocolo: 05/11/2018 CEVS: 353870901-931-000170-1-9 Data de Validade: 25/02/2020 Razão Social: FEDOZZI ACADEMIA LTDA ME CNPJ/CPF: 11.096.254/0001-71 Endereço: RUA DINO BUENO, 510 SANTA TEREZINHA Município: PIRACICABA CEP: 13408-027 UF: SP Resp. LEGAL: TANIA DEGASPERI FEDOZZI CPF: 21516781805 Resp. Técnico: JAKELINE ALVES CORREA CPF: 35200629845 CBO: Conselho Prof.: CREFITO No. Inscr.:113514 UF:SP O Diretor da VIGILÂNCIA SANITÁRIA PIRACICABA. Defere o(a) Renovação de Licença de Funcionamento do Estabelecimento. O(s) responsável(s) assume(m) cumprir a legislação vigente e observar as boas práticas referentes as atividades prestadas, respondendo civil e criminalmente pelo não cumprimento de tais exigências, ficando inclusive sujeito(s) ao cancelamento deste documento PIRACICABA, Segunda-feira, 25 de Fevereiro de 2019

Comunicado de DEFERIMENTO referente à protocolo: 178447/2018 Data de Protocolo: 30/11/2018 CEVS: 353870901-931-000177-1-0 Data de Validade: 25/02/2020 Razão Social: NOVELLO & QUEIROZ LTDA ME CNPJ/CPF: 24.717.444/0001-00 Endereço: Rua CORCOVADO, 1543 Jardim Sonia Município: PIRACICABA CEP: 13408-072 UF: SP Resp. LEGAL: SILVIO CESAR NOVELLO CPF: 26423924813 Resp. Técnico: SILVIO CESAR NOVELLO CPF: 26423924813 CBO: Conselho Prof.: N/A No. Inscr.:124538G UF:SP Resp. Técnico: CELSO GOMES QUEIROZ CPF: 13967687856 CBO: 18120 Conselho Prof.: CREF No. Inscr.:118969-G UF:SP O Diretor da VIGILÂNCIA SANITÁRIA PIRACICABA. Defere o(a) Renovação de Licença de Funcionamento do Estabelecimento. O(s) responsável(s) assume(m) cumprir a legislação vigente e observar as boas práticas referentes as atividades prestadas, respondendo civil e criminalmente pelo não cumprimento de tais exigências, ficando inclusive sujeito(s) ao cancelamento deste documento PIRACICABA, Segunda-feira, 25 de Fevereiro de 2019

Comunicado de DEFERIMENTO referente à protocolo: 26531/2019 Data de Protocolo: 13/02/2019 CEVS: 353870901-561-002608-1-9 Data de Validade: 25/02/2020 Razão Social: EDINEIA APARECIDA DE OLIVEIRA BOMBO ME CNPJ/CPF: 23.057.908/0001-37 Endereço: RUA BERNARDINO DE CAMPOS, 525 ALTO Município: PIRACICABA CEP: 13419-100 UF: SP Resp. LEGAL: EDINEIA APARECIDA DE OLIVEIRA BOMBO ME CPF: 13946039839 O Diretor da VIGILÂNCIA SANITÁRIA PIRACICABA. Defere o(a) Renovação de Licença de Funcionamento do Estabelecimento. O(s) responsável(s) assume(m) cumprir a legislação vigente e observar as boas práticas referentes as atividades prestadas, respondendo civil e criminalmente pelo não cumprimento de tais exigências, ficando inclusive sujeito(s) ao cancelamento deste documento PIRACICABA, Segunda-feira, 25 de Fevereiro de 2019



Comunicado de DEFERIMENTO referente à protocolo: 188736/2018 Data de Protocolo: 14/12/2018 CEVS: 353870901-561-003450-1-6 Data de Validade: 25/02/2020 Razão Social: GALANTE & VARUSSA LTDA ME CNPJ/CPF: 31.820.166/0001-88 Endereço: Rua CAMPOS SALLES, 1494 São Judas Município: PIRACICABA CEP: 13416-391 UF: SP Resp. LEGAL: RAFAEL LEONARDO VARUSSA CPF: 36870428808 O Diretor da VIGILÂNCIA SANITÁRIA PIRACICABA. Defere o(a) Licença de Funcionamento Inicial do Estabelecimento. O(s) responsável(s) assume(m) cumprir a legislação vigente e observar as boas práticas referentes as atividades prestadas, respondendo civil e criminalmente pelo não cumprimento de tais exigências, ficando inclusive sujeito(s) ao cancelamento deste documento PIRACICABA, Segunda-feira, 25 de Fevereiro de 2019

Comunicado de DEFERIMENTO referente à protocolo: 26325/2019 Data de Protocolo: 13/02/2019 CEVS: 353870901-472-000087-1-0 Data de Validade: 25/02/2020 Razão Social: ADRIANA SPOLADORE - ME CNPJ/CPF: 01.107.638/0001-99 Endereço: RUA TREZE DE MAIO, 797 LOJA 03 CENTRO Município: PIRACICABA CEP: 13400-300 UF: SP Resp. LEGAL: ADRIANA SPOLADORE CPF: 08745716854 O Diretor da VIGILÂNCIA SANITÁRIA PIRACICABA. Defere o(a) Renovação de Licença de Funcionamento do Estabelecimento. O(s) responsável(s) assume(m) cumprir a legislação vigente e observar as boas práticas referentes as atividades prestadas, respondendo civil e criminalmente pelo não cumprimento de tais exigências, ficando inclusive sujeito(s) ao cancelamento deste documento PIRACICABA, Segunda-feira, 25 de Fevereiro de 2019

Comunicado de DEFERIMENTO referente à protocolo: 27457/2019 Data de Protocolo: 14/02/2019 CEVS: 353870901-472-000902-1-2 Data de Validade: 25/02/2020 Razão Social: MAURICIO ALMEIDA BARBOSA ME CNPJ/CPF: 04.957.234/0001-82 Endereço: RUA JOSE PINTO DE ALMEIDA, 213 ALTO Município: PIRACICABA CEP: 13419-000 UF: SP Resp. LEGAL: MAURICIO ALMEIDA BARBOSA CPF: 19211308810 O Diretor da VIGILÂNCIA SANITÁRIA PIRACICABA. Defere o(a) Renovação de Licença de Funcionamento do Estabelecimento. O(s) responsável(s) assume(m) cumprir a legislação vigente e observar as boas práticas referentes as atividades prestadas, respondendo civil e criminalmente pelo não cumprimento de tais exigências, ficando inclusive sujeito(s) ao cancelamento deste documento PIRACICABA, Segunda-feira, 25 de Fevereiro de 2019

Comunicado de DEFERIMENTO referente à protocolo: 179288/2018 Data de Protocolo: 03/12/2018 CEVS: 353870901-561-003438-1-1 Data de Validade: 25/02/2020 Razão Social: SSA RESTAURANTE LTDA - ME CNPJ/CPF: 31.504.646/0001-30 Endereço: Avenida MARIA ELISA, 44 Vila Rezende Município: PIRACICABA CEP: 13405-232 UF: SP Resp. LEGAL: THAIS HELENA DE SOUSA DOS SANTOS CPF: 33332107895 O Diretor da VIGILÂNCIA SANITÁRIA PIRACICABA. Defere o(a) Licença de Funcionamento Inicial do Estabelecimento. O(s) responsável(s) assume(m) cumprir a legislação vigente e observar as boas práticas referentes as atividades prestadas, respondendo civil e criminalmente pelo não cumprimento de tais exigências, ficando inclusive sujeito(s) ao cancelamento deste documento PIRACICABA, Segunda-feira, 25 de Fevereiro de 2019

Comunicado de DEFERIMENTO referente à protocolo: 181342/2018 Data de Protocolo: 04/12/2018 CEVS: 353870901-561-003437-1-4 Data de Validade: 25/02/2020 Razão Social: MANOEL GONÇALVES QUEIROZ CNPJ/CPF: 31.969.154/0001-10 Endereço: Rua CORCOVADO, 2095 Santa Terezinha Município: PIRACICABA CEP: 13411-077 UF: SP Resp. LEGAL: MANOEL GONÇALVES QUEIROZ CPF: 58121730520 O Diretor da VIGILÂNCIA SANITÁRIA PIRACICABA. Defere o(a) Licença de Funcionamento Inicial do Estabelecimento. O(s) responsável(s) assume(m) cumprir a legislação vigente e observar as boas práticas referentes as atividades prestadas, respondendo civil e criminalmente pelo não cumprimento de tais exigências, ficando inclusive sujeito(s) ao cancelamento deste documento PIRACICABA, Segunda-feira, 25 de Fevereiro de 2019

Comunicado de DEFERIMENTO referente à protocolo: 168266/2018 Data de Protocolo: 09/11/2018 CEVS: 353870901-561-003427-1-8 Data de Validade: 25/02/2020 Razão Social: ALN ALIMENTOS EIRELI CNPJ/CPF: 28.717.777/0002-71 Endereço: Rua LUIZ DE QUEIROZ, 225 SALA 01 CENTRO Município: PIRACICABA CEP: 13400-780 UF: SP Resp. LEGAL: ALBERTO LANZONI NETO CPF: 33982177880 O Diretor da VIGILÂNCIA SANITÁRIA PIRACICABA. Defere o(a) Licença de Funcionamento Inicial do Estabelecimento. O(s) responsável(s) assume(m) cumprir a legislação vigente e observar as boas práticas referentes as atividades prestadas, respondendo civil e criminalmente pelo não cumprimento de tais exigências, ficando inclusive sujeito(s) ao cancelamento deste documento PIRACICABA, Segunda-feira, 25 de Fevereiro de 2019

Comunicado de DEFERIMENTO referente à protocolo: 3190/2019 Data de Protocolo: 08/01/2019 CEVS: 353870901-561-002949-1-8 Data de Validade: 25/02/2020 Razão Social: CAMPANELLO CAFE BAR LTDA CNPJ/CPF: 09.557.103/0001-21 Endereço: RUA BERNARDINO DE CAMPOS, 52 CIDADE ALTA Município: PIRACICABA CEP: - UF: SP Resp. LEGAL: PRISCILA BAGATINI HERLING CPF: 36372027860 O Diretor da VIGILÂNCIA SANITÁRIA PIRACICABA. Defere o(a) Renovação de Licença de Funcionamento do Estabelecimento. O(s) responsável(s) assume(m) cumprir a legislação vigente e observar as boas práticas referentes as atividades prestadas, respondendo civil e criminalmente pelo não cumprimento de tais exigências, ficando inclusive sujeito(s) ao cancelamento deste documento PIRACICABA, Segunda-feira, 25 de Fevereiro de 2019

Comunicado de DEFERIMENTO referente à protocolo: 187953/2018 Data de Protocolo: 13/12/2018 CEVS: 353870901-561-002312-1-5 Data de Validade: 25/02/2020 Razão Social: RESTAURANTE PORTAL DO ENGENHO EIRELI ME CNPJ/CPF: 19.650.713/0001-29 Endereço: RUA SALDANHA MARINHO, 226 CENTRO Município: PIRACICABA CEP: 13400-210 UF: SP Resp. LEGAL: MARGARIDA PORTO DE ALMEIDA CPF: 02780415827 O Diretor da VIGILÂNCIA SANITÁRIA PIRACICABA. Defere o(a) Renovação de Licença de Funcionamento do Estabelecimento. O(s) responsável(s) assume(m) cumprir a legislação vigente e observar as boas práticas referentes as atividades prestadas, respondendo civil e criminalmente pelo não cumprimento de tais exigências, ficando inclusive sujeito(s) ao cancelamento deste documento PIRACICABA, Segunda-feira, 25 de Fevereiro de 2019

Comunicado de DEFERIMENTO referente à protocolo: 24503/2019 Data de Protocolo: 11/02/2019 CEVS: 353870901-109-000166-1-6 Data de Validade: 25/02/2020 Razão Social: E.R.F. MACHADO WIEGERT ME CNPJ/CPF: 09.279.396/0001-22 Endereço: Avenida ARMANDO SALLES DE OLIVEIRA, 1646 Centro Município: PIRACICABA CEP: 13400-005 UF: SP Resp. LEGAL: ERIKA REGINA FERREIRA MACHADO WIEGERT CPF: 28710658882 O Diretor da VIGILÂNCIA SANITÁRIA PIRACICABA. Defere o(a) Licença de Funcionamento Inicial do Estabelecimento. O(s) responsável(s) assume(m) cumprir a legislação vigente e observar as boas práticas referentes as atividades prestadas, respondendo civil e criminalmente pelo não cumprimento de tais exigências, ficando inclusive sujeito(s) ao cancelamento deste documento PIRACICABA, Segunda-feira, 25 de Fevereiro de 2019

Comunicado de DEFERIMENTO referente à protocolo: 23292/2019 Data de Protocolo: 08/02/2019 CEVS: 353870901-463-000234-1-8 Data de Validade: 25/02/2020 Razão Social: ELLEN CRISTINA CANEVA STOCKMANN - ME CNPJ/CPF: 17.125.507/0001-74 Endereço: RUA CRISTIANO CLEOPATH, 1802 DOS ALEMÃES Município: PIRACICABA CEP: 13419-310 UF: SP Resp. LEGAL: ELLEN CRISTINA CANEVA STOCKMANN CPF: 27674901874 O Diretor da VIGILÂNCIA SANITÁRIA PIRACICABA. Defere o(a) Renovação de Licença de Funcionamento do Estabelecimento. O(s) responsável(s) assume(m) cumprir a legislação vigente e observar as boas práticas referentes as atividades prestadas, respondendo civil e criminalmente pelo não cumprimento de tais exigências, ficando inclusive sujeito(s) ao cancelamento deste documento PIRACICABA, Segunda-feira, 25 de Fevereiro de 2019

Comunicado de DEFERIMENTO referente à protocolo: 16978/2019 Data de Protocolo: 30/01/2019 CEVS: 353870901-561-002455-1-8 Data de Validade: 26/02/2020 Razão Social: CAFE PARIS DE PIRACICABA LTDA. ME CNPJ/CPF: 21.362.943/0001-34 Endereço: RUA BOA MORTE, 1117 CENTRO Município: PIRACICABA CEP: 34331-119 UF: SP Resp. LEGAL: MARIA APARECIDA DA SILVA JACINTO CPF: 16850705822 O Diretor da VIGILÂNCIA SANITÁRIA PIRACICABA. Defere o(a) Renovação de Licença de Funcionamento do Estabelecimento. O(s) responsável(s) assume(m) cumprir a legislação vigente e observar as boas práticas referentes as atividades prestadas, respondendo civil e criminalmente pelo não cumprimento de tais exigências, ficando inclusive sujeito(s) ao cancelamento deste documento PIRACICABA, Terça-feira, 26 de Fevereiro de 2019

Comunicado de DEFERIMENTO referente à protocolo: 184380/2018 Data de Protocolo: 07/12/2018 CEVS: 353870901-871-000036-1-1 Data de Validade: 25/02/2020 Razão Social: CASA DE REPOUSO VIDA MELHOR EIRELI EPP CNPJ/CPF: 22.500.716/0001-90 Endereço: RUADOUTOR JOAO SAMPAIO, 1322 SAO JUDAS Município: PIRACICABA CEP: 13416-383 UF: SP Resp. LEGAL: CINTIA MESSIANO CHRISTOFOLETTI CPF: 19032532847 Resp. Técnico: LIDIANE FERREIRA DE SOUZA CPF: 10350736685 CBO: Conselho Prof.: COREN No. Inscr.:989838 UF:SP O Diretor da VIGILÂNCIA SANITÁRIA PIRACICABA. Defere o(a) Renovação de Licença de Funcionamento do Estabelecimento. O(s) responsável(s) assume(m) cumprir a legislação vigente e observar as boas práticas referentes as atividades prestadas, respondendo civil e criminalmente pelo não cumprimento de tais exigências, ficando inclusive sujeito(s) ao cancelamento deste documento PIRACICABA, Terça-feira, 26 de Fevereiro de 2019

Comunicado de DEFERIMENTO referente à protocolo: 84082/2018 Data de Protocolo: 05/06/2018 CEVS: 353870901-561-003302-1-3 Data de Validade: 26/02/2020 Razão Social: ROCHA MENDES RESTAURANTE LTDA CNPJ/CPF: 26.556.099/0001-04 Endereço: Avenida INDEPENDÊNCIA, 1146 Alto Município: PIRACICABA CEP: 13419-155 UF: SP Resp. LEGAL: FELIPE DA SILVA MENDES CPF: 44237769879 O Diretor da VIGILÂNCIA SANITÁRIA PIRACICABA. Defere o(a) Licença de Funcionamento Inicial do Estabelecimento. O(s) responsável(s) assume(m) cumprir a legislação vigente e observar as boas práticas referentes as atividades prestadas, respondendo civil e criminalmente pelo não cumprimento de tais exigências, ficando inclusive sujeito(s) ao cancelamento deste documento PIRACICABA, Terça-feira, 26 de Fevereiro de 2019

Comunicado de DEFERIMENTO referente à protocolo: 26883/2019 Data de Protocolo: 14/02/2019 CEVS: 353870901-472-001114-1-4 Data de Validade: 26/02/2020 Razão Social: eduardo caetanel nogueira CNPJ/CPF: 24.427.821/0001-77 Endereço: Rua QUINZE DE NOVEMBRO, 1123 Alto Município: PIRACICABA CEP: 13419-230 UF: SP Resp. LEGAL: EDUARDO CAETANEL NOGUEIRA CPF: 30382015886 O Diretor da VIGILÂNCIA SANITÁRIA PIRACICABA. Defere o(a) Renovação de Licença de Funcionamento do Estabelecimento. O(s) responsável(s) assume(m) cumprir a legislação vigente e observar as boas práticas referentes as atividades prestadas, respondendo civil e criminalmente pelo não cumprimento de tais exigências, ficando inclusive sujeito(s) ao cancelamento deste documento PIRACICABA, Terça-feira, 26 de Fevereiro de 2019

Comunicado de DEFERIMENTO referente à protocolo: 175295/2018 Data de Protocolo: 26/11/2018 CEVS: 353870901-561-003065-1-7 Data de Validade: 26/02/2020 Razão Social: maria da conceição bento pereira silva CNPJ/CPF: 28227094830 Endereço: Rua PASCHOAL BARSOTTINI, 403 Jardim Oriente Município: PIRACICABA CEP: 13426-121 UF: SP Resp. LEGAL: MARIA DA CONCEIÇÃO BENTO PEREIRA SILVA CPF: 28227094830 O Diretor da VIGILÂNCIA SANITÁRIA PIRACICABA. Defere o(a) Renovação de Licença de Funcionamento do Estabelecimento. O(s) responsável(s) assume(m) cumprir a legislação vigente e observar as boas práticas referentes as atividades prestadas, respondendo civil e criminalmente pelo não cumprimento de tais exigências, ficando inclusive sujeito(s) ao cancelamento deste documento PIRACICABA, Terça-feira, 26 de Fevereiro de 2019

Comunicado de DEFERIMENTO referente à protocolo: 193354/2018 Data de Protocolo: 21/12/2018 CEVS: 353870901-863-002351-1-3 Data de Validade: 26/02/2020 Razão Social: RACCA SERVIÇOS ODONTOLÓGICOS LTDA CNPJ/CPF: 32.267.157/0001-74 Endereço: Avenida INDEPENDÊNCIA, 1339 SALA 2 Cidade Alta Município: PIRACICABA CEP: 13419-155 UF: SP Resp. LEGAL: VITOR FERRAZ RACCA CPF: 39531655855 Resp. Técnico: VITOR FERRAZ RACCA CPF: 39531655855 CBO: Conselho Prof.: CRO No. Inscr.:109039 UF:SP O Diretor da VIGILÂNCIA SANITÁRIA PIRACICABA. Defere o(a) Licença de Funcionamento Inicial do Estabelecimento. O(s) responsável(s) assume(m) cumprir a legislação vigente e observar as boas práticas referentes as atividades prestadas, respondendo civil e criminalmente pelo não cumprimento de tais exigências, ficando inclusive sujeito(s) ao cancelamento deste documento PIRACICABA, Terça-feira, 26 de Fevereiro de 2019

Comunicado de DEFERIMENTO referente à protocolo: 186994/2018 Data de Protocolo: 12/12/2018 CEVS: 353870901-863-001941-1-5 CEVS: 353870901-863-001940-1-8 Data de Validade: 26/02/2020 Razão Social: clinica dentaria nova piracicaba ltda CNPJ/CPF: 11.910.739/0001-57 Endereço: Rua GOVERNADOR PEDRO DE TOLEDO, 1155 Centro Município: PIRACICABA CEP: 13400-070 UF: SP Resp. LEGAL: RODRIGO LEMOS FIGUEIREDO CPF: 06144997636 Resp. Técnico: RODRIGO LEMOS FIGUEIREDO CPF: 06144997636 CBO: 223208 CRO No. Inscr.:94960 UF:SP O Diretor da VIGILÂNCIA SANITÁRIA PIRACICABA. Defere o(a) Renovação de Licença de Funcionamento do Estabelecimento. O(s) responsável(s) assume(m) cumprir a legislação vigente e observar as boas práticas referentes as atividades prestadas, respondendo civil e criminalmente pelo não cumprimento de tais exigências, ficando inclusive sujeito(s) ao cancelamento deste documento PIRACICABA, Terça-feira, 26 de Fevereiro de 2019

Comunicado de DEFERIMENTO referente à protocolo: 186994/2018 Data de Protocolo: 12/12/2018 CEVS: 353870901-863-001940-1-8 CEVS: 353870901-863-001940-1-8 Data de Validade: 26/02/2020 Razão Social: clinica dentaria nova piracicaba ltda CNPJ/CPF: 11.910.739/0001-57 Endereço: Rua GOVERNADOR PEDRO DE TOLEDO, 1155 Centro Município: PIRACICABA CEP: 13400-070 UF: SP Resp. LEGAL: RODRIGO LEMOS FIGUEIREDO CPF: 06144997636 Resp. Técnico: RODRIGO LEMOS FIGUEIREDO CPF: 06144997636 CBO: 223208 Conselho Prof.: CRO No. Inscr.:94960 UF:SP O Diretor da VIGILÂNCIA SANITÁRIA PIRACICABA. Defere o(a) Renovação de Licença de Funcionamento do Estabelecimento. O(s) responsável(s) assume(m) cumprir a legislação vigente e observar as boas práticas referentes as atividades prestadas, respondendo civil e criminalmente pelo não cumprimento de tais exigências, ficando inclusive sujeito(s) ao cancelamento deste documento PIRACICABA, Terça-feira, 26 de Fevereiro de 2019

Comunicado de DEFERIMENTO referente à protocolo: 172806/2018 Data de Protocolo: 21/11/2018 CEVS: 353870901-863-001686-1-0 Data de Validade: 26/02/2020 Razão Social: ASSOCIAÇÃO DE PAIS E AMIGOS DE SURDOS DE PIRACICABA CNPJ/CPF: 51.419.588/0001-53 Endereço: RUA DR. ALVIN, 1464 SÃO JUDAS Município: PIRACICABA CEP: 13418-060 UF: SP Resp. LEGAL: MARIA DE FÁTIMA CARVALHO ESTEVES CPF: 12358971847 Resp. Técnico: FRANCISCO DIMAS TRANQUILIN CPF: 01593431864 CBO: 223208 Conselho Prof.: CRO No. Inscr.:26912 UF:SP O Diretor da VIGILÂNCIA SANITÁRIA PIRACICABA. Defere o(a) Renovação de Licença de Funcionamento do Estabelecimento. O(s) responsável(s) assume(m) cumprir a legislação vigente e observar as boas práticas referentes as atividades prestadas, respondendo civil e criminalmente pelo não cumprimento de tais exigências, ficando inclusive sujeito(s) ao cancelamento deste documento PIRACICABA, Terça-feira, 26 de Fevereiro de 2019

Comunicado de DEFERIMENTO referente à protocolo: 24819/2019 Data de Protocolo: 11/02/2019 CEVS: 353870901-812-000003-1-0 Data de Validade: 27/02/2020 Razão Social: HELPINSECT HIGIENIZAÇÃO E CONTROLE DE PRAGAS LTDA - ME CNPJ/CPF: 04.595.323/0001-26 Endereço: Rua GUILHERME BANNITZ NETTO, 79 GUAMIUM Município: PIRACICABA CEP: 13413-040 UF: SP Resp. LEGAL: ALFREDO JOSÉ ROSSETTO JUNIOR CPF: 16067744848 Resp. Técnico: ALFREDO JOSÉ ROSSETTO JUNIOR CPF: 16067744848 CBO: 221105 Conselho Prof.: CRBIO No. Inscr.:94123/01-d UF:SP O Diretor da VIGILÂNCIA SANITÁRIA PIRACICABA. Defere o(a) Renovação de Licença de Funcionamento do Estabelecimento. O(s) responsável(s) assume(m) cumprir a legislação vigente e observar as boas práticas referentes as atividades prestadas, respondendo civil e criminalmente pelo não cumprimento de tais exigências, ficando inclusive sujeito(s) ao cancelamento deste documento PIRACICABA, Quarta-feira, 27 de Fevereiro de 2019

Comunicado de DEFERIMENTO referente à protocolo: 27078/2019 Data de Protocolo: 14/02/2019 CEVS: 353870901-812-000017-1-6 Data de Validade: 27/02/2020 Razão Social: IMUPRAG IMUNIZAÇÃO E CONTROLE INTEGRADO DE PRAGAS LTDA. ME CNPJ/CPF: 18.352.283/0001-04 Endereço: Rua RUA BOM JESUS, 183 ALTO Município: PIRACICABA CEP: 13419-055 UF: SP Resp. LEGAL: GABRIELA FRIAS JORDAN CPF: 35068926817 Resp. Técnico: RODRIGO JOSE SORGATTO CPF: 02087728127 CBO: Conselho Prof.: CREA No. Inscr.:2612019316 UF:SP O Diretor da VIGILÂNCIA SANITÁRIA PIRACICABA. Defere o(a) Renovação de Licença de Funcionamento do Estabelecimento. O(s) responsável(s) assume(m) cumprir a legislação vigente e observar as boas práticas referentes as atividades prestadas, respondendo civil e criminalmente pelo não cumprimento de tais exigências, ficando inclusive sujeito(s) ao cancelamento deste documento PIRACICABA, Quarta-feira, 27 de Fevereiro de 2019

Comunicado de DEFERIMENTO referente à protocolo: 24827/2019 Data de Protocolo: 11/02/2019 CEVS: 353870901-812-000002-1-3 Data de Validade: 27/02/2020 Razão Social: DESINSECTA CONTROLE PROFISSIONAL DE PRAGAS LTDA - ME CNPJ/CPF: 05.771.612/0001-00 Endereço: AV SÃO JOÃO, 398 SÃO JUDAS Município: PIRACICABA CEP: 13416-382 UF: SP Resp. LEGAL: LUCIANO JOSÉ RIBEIRO CPF: 14938095807 Resp. Técnico: LUCIANO JOSÉ RIBEIRO CPF: 14938095807 CBO: 222110 Conselho Prof.: CREA No. Inscr.:50607338410 UF:SP O Diretor da VIGILÂNCIA SANITÁRIA PIRACICABA. Defere o(a) Renovação de Licença de Funcionamento do Estabelecimento. O(s) responsável(s) assume(m) cumprir a legislação vigente e observar as boas práticas referentes as atividades prestadas, respondendo civil e criminalmente pelo não cumprimento de tais exigências, ficando inclusive sujeito(s) ao cancelamento deste documento PIRACICABA, Quarta-feira, 27 de Fevereiro de 2019

Comunicado de DEFERIMENTO referente à protocolo: 188865/2018 Data de Protocolo: 14/12/2018 CEVS: 353870901-472-001342-1-0 Data de Validade: 27/02/2020 Razão Social: CORTINOVE & MELEGA PADARIA E CONFEITARIA LTDA ME CNPJ/CPF: 30.543.686/0001-28 Endereço: Avenida RAPOSO TAVARES, 1930 Jardim Glória Município: PIRACICABA CEP: 13401-457 UF: SP Resp. LEGAL: MICHELE TATIANE DE GOES CORTINOVE CPF: 32497809879 O Diretor da VIGILÂNCIA SANITÁRIA PIRACICABA. Defere o(a) Licença de Funcionamento Inicial do Estabelecimento. O(s) responsável(s) assume(m) cumprir a legislação vigente e observar as boas práticas referentes as atividades prestadas, respondendo civil e criminalmente pelo não cumprimento de tais exigências, ficando inclusive sujeito(s) ao cancelamento deste documento PIRACICABA, Quarta-feira, 27 de Fevereiro de 2019

Comunicado de DEFERIMENTO referente à protocolo: 24545/2019 Data de Protocolo: 11/02/2019 CEVS: 353870901-561-003265-1-8 Data de Validade: 27/02/2020 Razão Social: ALCIDES CASTRO CARDOSO CNPJ/CPF: 71640312820 Endereço: RUA MATIAS DE AUBUQUERQUE, 558 CASTELINHO Município: PIRACICABA CEP: 13404-785 UF: SP Resp. LEGAL: ALCIDES DE CASTRO CARDOSO CPF: 71640312820 O Diretor da VIGILÂNCIA SANITÁRIA PIRACICABA. Defere o(a) Renovação de Licença de Funcionamento do Estabelecimento. O(s) responsável(s) assume(m) cumprir a legislação vigente e observar as boas práticas referentes as atividades prestadas, respondendo civil e criminalmente pelo não cumprimento de tais exigências, ficando inclusive sujeito(s) ao cancelamento deste documento PIRACICABA, Quarta-feira, 27 de Fevereiro de 2019

Comunicado de DEFERIMENTO referente à protocolo: 33011/2019 Data de Protocolo: 25/02/2019 CEVS: 353870901-812-000005-1-5 Data de Validade: 27/02/2020 Razão Social: IDEAL SERVIÇOS DE HIGIENIZAÇÃO LTDA - ME CNPJ/CPF: 05.773.140/0001-16 Endereço: EDUARDO FERNANDES FILHO, 94 Guamium Município: PIRACICABA CEP: 13413-036 UF: SP Resp. LEGAL: MARCOS ANTONIO MODOLO CPF: 00229641857 Resp. Técnico: HENRIQUE SANCHES MODOLO CPF: 37381536838 CBO: Conselho Prof.: CRB No. Inscr.:106342/01-D UF:SP Resp. Técnico: MARCOS ANTONIO MODOLO CPF: 00229641857 CBO: 311105 Conselho Prof.: CRQ No. Inscr.:04410485 UF:SP Resp. Técnico: JAMES MARAFON CPF: 11008193801 CBO: 214505 Conselho Prof.: CREA No. Inscr.:5060069405 UF:SP O Diretor da VIGILÂNCIA SANITÁRIA PIRACICABA. Defere o(a) Renovação de Licença de Funcionamento do Estabelecimento. O(s) responsável(s) assume(m) cumprir a legislação vigente e observar as boas práticas referentes as atividades prestadas, respondendo civil e criminalmente pelo não cumprimento de tais exigências, ficando inclusive sujeito(s) ao cancelamento deste documento PIRACICABA, Quarta-feira, 27 de Fevereiro de 2019

Comunicado de DEFERIMENTO referente à protocolo: 32778/2019 Data de Protocolo: 22/02/2019 CEVS: 353870901-471-000442-1-0 Data de Validade: 27/02/2020 Razão Social: ATACADÃO S.A CNPJ/CPF: 75.315.333/0085-17 Endereço: RUA RICARDO MELOTTO, 578 SANTA TEREZINHA Município: PIRACICABA CEP: 13411-068 UF: SP Resp. LEGAL: CARLOS EDUARDO FERREIRA PIZZEITTI CPF: 08586406864 O Diretor da VIGILÂNCIA SANITÁRIA PIRACICABA. Defere o(a) Renovação de Licença de Funcionamento do Estabelecimento. O(s) responsável(s) assume(m) cumprir a legislação vigente e observar as boas práticas referentes as atividades prestadas, respondendo civil e criminalmente pelo não cumprimento de tais exigências, ficando inclusive sujeito(s) ao cancelamento deste documento PIRACICABA, Quarta-feira, 27 de Fevereiro de 2019

Comunicado de DEFERIMENTO referente à protocolo: 25364/2019 Data de Protocolo: 12/02/2019 CEVS: 353870901-561-003189-1-4 Data de Validade: 27/02/2020 Razão Social: JOSÉ ELEUTÉRIO CNPJ/CPF: 93195478820 Endereço: Avenida JAIME PEREIRA, 200 Ondas Município: PIRACICABA CEP: 13403-800 UF: SP Resp. LEGAL: JOSÉ ELEUTÉRIO CPF: 93195478820 O Diretor da VIGILÂNCIA SANITÁRIA PIRACICABA. Defere o(a) Renovação de Licença de Funcionamento do Estabelecimento. O(s) responsável(s) assume(m) cumprir a legislação vigente e observar as boas práticas referentes as atividades prestadas, respondendo civil e criminalmente pelo não cumprimento de tais exigências, ficando inclusive sujeito(s) ao cancelamento deste documento PIRACICABA, Quarta-feira, 27 de Fevereiro de 2019

Comunicado de DEFERIMENTO referente à protocolo: 16561/2019 Data de Protocolo: 30/01/2019 CEVS: 353870901-931-000179-1-4 Data de Validade: 23/08/2019 Razão Social: ALLINEA PILATES STUDIO LTDA ME CNPJ/CPF: 22.278.570/0001-80 Endereço: DONA EUGÊNIA, 568 578 JARDIM EUROPA Município: PIRACICABA CEP: 13416-401 UF: SP Resp. LEGAL: LOIANE RODRIGUES BUENO CPF: 35811024800 O Diretor da VIGILÂNCIA SANITÁRIA PIRACICABA. Defere o(a) Alteração de Dados Cadastrais do Estabelecimento, Endereço. O(s) responsável(s) assume(m) cumprir a legislação vigente e observar as boas práticas referentes as atividades prestadas, respondendo civil e criminalmente pelo não cumprimento de tais exigências, ficando inclusive sujeito(s) ao cancelamento deste documento PIRACICABA, Quarta-feira, 27 de Fevereiro de 2019

Comunicado de DEFERIMENTO referente à protocolo: 424/2019 Data de Protocolo: 02/01/2019 CEVS: 353870901-863-000463-1-0 CEVS: 353870901-863-000313-1-3 Data de Validade: 27/02/2020 Razão Social: ISABEL CRISTINA SANTILLO CNPJ/CPF: 07414205894 Endereço: AV. JOÃO TEODORO, 657 VILA REZENDE Município: PIRACICABA CEP: 13405-240 UF: SP Resp. LEGAL: ISABEL CRISTINA SANTILHO CPF: 07414205894 Resp. Técnico: ISABEL CRISTINA SANTILHO CPF: 07414205894 CBO: 223208 CRO No. Inscr.:28529 UF:SP O Diretor da VIGILÂNCIA SANITÁRIA PIRACICABA. Defere o(a) Renovação de Licença de Funcionamento do Estabelecimento. O(s) responsável(s) assume(m) cumprir a legislação vigente e observar as boas práticas referentes as atividades prestadas, respondendo civil e criminalmente pelo não cumprimento de tais exigências, ficando inclusive sujeito(s) ao cancelamento deste documento PIRACICABA, Quarta-feira, 27 de Fevereiro de 2019

Comunicado de DEFERIMENTO referente à protocolo: 424/2019 Data de Protocolo: 02/01/2019 CEVS: 353870901-863-000313-1-3 CEVS: 353870901-863-000313-1-3 Data de Validade: 27/02/2020 Razão Social: ISABEL CRISTINA SANTILLO CNPJ/CPF: 07414205894 Endereço: AV. JOÃO TEODORO, 657 VILA REZENDE Município: PIRACICABA CEP: 13405-240 UF: SP Resp. LEGAL: ISABEL CRISTINA SANTILHO CPF: 07414205894 Resp. Técnico: ISABEL CRISTINA SANTILHO CPF: 07414205894 CBO: 223208 Conselho Prof.: CRO No. Inscr.:28529 UF:SP O Diretor da VIGILÂNCIA SANITÁRIA PIRACICABA. Defere o(a) Renovação de Licença de Funcionamento do Estabelecimento. O(s) responsável(s) assume(m) cumprir a legislação vigente e observar as boas práticas referentes as atividades prestadas, respondendo civil e criminalmente pelo não cumprimento de tais exigências, ficando inclusive sujeito(s) ao cancelamento deste documento PIRACICABA, Quarta-feira, 27 de Fevereiro de 2019

Comunicado de DEFERIMENTO referente à protocolo: 30837/2019 Data de Protocolo: 20/02/2019 CEVS: 353870901-865-000002-1-3 Data de Validade: 28/02/2020 Razão Social: NILMARA SONIA GONÇALVES CHIARELI CNPJ/CPF: 16787086822 Endereço: RUA NAPOLEÃO LAUREANO, 45 VILA INDEPENDÊNCIA Município: PIRACICABA CEP: 13418-160 UF: SP Resp. LEGAL: NILMARA SONIA GONÇALVES CPF: 16787086822 Resp. Técnico: NILMARA SONIA GONÇALVES CPF: 16787086822 CBO: 07410 Conselho Prof.: CRP No. Inscr.:15194 UF:SP O Diretor da VIGILÂNCIA SANITÁRIA PIRACICABA. Defere o(a) Renovação de Licença de Funcionamento do Estabelecimento. O(s) responsável(s) assume(m) cumprir a legislação vigente e observar as boas práticas referentes as atividades prestadas, respondendo civil e criminalmente pelo não cumprimento de tais exigências, ficando inclusive sujeito(s) ao cancelamento deste documento PIRACICABA, Quarta-feira, 28 de Fevereiro de 2019

Comunicado de DEFERIMENTO referente à protocolo: 30634/2019 Data de Protocolo: 19/02/2019 CEVS: 353870901-863-001873-1-3 Data de Validade: 28/02/2020 Razão Social: RAIZEN ENERGIA S/A CNPJ/CPF: 08.070.508/0093-96 Endereço: AV CEZIRA GIOVANNI MORETTI, 900 SANTA ROSA Município: PIRACICABA CEP: 13414-157 UF: SP Resp. LEGAL: FERNANDO ARCOS DEL CASTILHO BADO CPF: 28882981800 Resp. Técnico: CÂMILA NOVAES BRAGATA CPF: 22513791851 CBO: Conselho Prof.: CRM No. Inscr.:143991 UF:SP O Diretor da VIGILÂNCIA SANITÁRIA PIRACICABA. Defere o(a) Renovação de Licença de Funcionamento do Estabelecimento. O(s) responsável(s) assume(m) cumprir a legislação vigente e observar as boas práticas referentes as atividades prestadas, respondendo civil e criminalmente pelo não cumprimento de tais exigências, ficando inclusive sujeito(s) ao cancelamento deste documento PIRACICABA, Quarta-feira, 28 de Fevereiro de 2019

Comunicado de DEFERIMENTO referente à protocolo: 18478/2019 Data de Protocolo: 04/02/2019 CEVS: 353870901-865-000376-1-3 Data de Validade: 28/02/2020 Razão Social: SERVIÇO SOCIAL DA INDÚSTRIA - SESI CNPJ/CPF: 03.779.133/0040-02 Endereço: Avenida LUIZ RALF BENATTI, 600 Vila Industrial Município: PIRACICABA CEP: 13412-248 UF: SP Resp. LEGAL: ANDRE LUIS VIGNERON CPF: 11187757837 Resp. Técnico: JOCEMEIRE ANTUNES LUCIO CPF: 12358958824 CBO: Conselho Prof.: CRN No. Inscr.:5325 UF:SP O Diretor da VIGILÂNCIA SANITÁRIA PIRACICABA. Defere o(a) Renovação de Licença de Funcionamento do Estabelecimento. O(s) responsável(s) assume(m) cumprir a legislação vigente e observar as boas práticas referentes as atividades prestadas, respondendo civil e criminalmente pelo não cumprimento de tais exigências, ficando inclusive sujeito(s) ao cancelamento deste documento PIRACICABA, Quinta-feira, 28 de Fevereiro de 2019

Comunicado de DEFERIMENTO referente à protocolo: 28512/2019 Data de Protocolo: 15/02/2019 CEVS: 353870901-863-002041-1-0 Data de Validade: 04/04/2019 Razão Social: SANT'ANA PRESTAÇÃO DE SRVIÇOS MÉDICOS LTDA CNPJ/CPF: 09.093.759/0001-30 Endereço: INDEPENDÊNCIA, 350 17º ANDAR - SALA 173 Cidade Alta Município: PIRACICABA CEP: 13419-160 UF: SP Resp. LEGAL: ADRIANO MACATROZO SANT'ANA CPF: 18114266899 Resp. Técnico: ADRIANO MACATROZO SANT'ANA CPF: 18114266899 CBO: Conselho Prof.: CRM No. Inscr.:70938 UF:SP O Diretor da VIGILÂNCIA SANITÁRIA PIRACICABA. Defere o(a) Alteração de Dados Cadastrais do Estabelecimento, Endereço. O(s) responsável(s) assume(m) cumprir a legislação vigente e observar as boas práticas referentes as atividades prestadas, respondendo civil e criminalmente pelo não cumprimento de tais exigências, ficando inclusive sujeito(s) ao cancelamento deste documento PIRACICABA, Quinta-feira, 28 de Fevereiro de 2019

Comunicado de DEFERIMENTO referente à protocolo: 18384/2019 Data de Protocolo: 01/02/2019 CEVS: 353870901-931-000059-1-6 Data de Validade: 28/02/2020 Razão Social: SERVIÇO SOCIAL DO TRANSPORTE CNPJ/CPF: 73.471.989/0081-70 Endereço: RUA ROSSINI PINTO,, 200 JARDIM PANORAMA Município: PIRACICABA CEP: 13418-970 UF: SP Resp. LEGAL: JULIA MARIA SAURA BETTONI ARGONDIZIO CPF: 13111084833 Resp. Técnico: ANTÔNIO FERREIRA DE AZEVEDO FILHO CPF: 21002916968 CBO: 311105 Conselho Prof.: CRQ No. Inscr.:004448044 UF:SP O Diretor da VIGILÂNCIA SANITÁRIA PIRACICABA. Defere o(a) Renovação de Licença de Funcionamento do Estabelecimento. O(s) responsável(s) assume(m) cumprir a legislação vigente e observar as boas práticas referentes as atividades prestadas, respondendo civil e criminalmente pelo não cumprimento de tais exigências, ficando inclusive sujeito(s) ao cancelamento deste documento PIRACICABA, Quinta-feira, 28 de Fevereiro de 2019

Comunicado de DEFERIMENTO referente à protocolo: 19767/2019 Data de Protocolo: 04/02/2019 CEVS: 353870901-561-001998-1-8 Data de Validade: 28/02/2020 Razão Social: RAC BAR LTDA. CNPJ/CPF: 52.786.076/0001-98 Endereço: AV. SALDANHA MARINHO, 1422 CENTRO Município: PIRACICABA CEP: 13400-210 UF: SP Resp. LEGAL: VICTOR FARIA VICENTIM CPF: 42720357898 O Diretor da VIGILÂNCIA SANITÁRIA PIRACICABA. Defere o(a) Renovação de Licença de Funcionamento do Estabelecimento. O(s) responsável(s) assume(m) cumprir a legislação vigente e observar as boas práticas referentes as atividades prestadas, respondendo civil e criminalmente pelo não cumprimento de tais exigências, ficando inclusive sujeito(s) ao cancelamento deste documento PIRACICABA, Quinta-feira, 28 de Fevereiro de 2019

Comunicado de DEFERIMENTO referente à protocolo: 33050/2019 Data de Protocolo: 25/02/2019 CEVS: 353870901-561-003492-1-6 Data de Validade: 28/02/2020 Razão Social: JULIANA VANESSA MIRANDA CNPJ/CPF: 27.977.267/0001-90 Endereço: Rua REGENTE FEIJÓ, 1314 Loja 02 Alemães Município: PIRACICABA CEP: 13419-290 UF: SP Resp. LEGAL: JULIANA VANESSA MIRANDA CPF: 21725793865 O Diretor da VIGILÂNCIA SANITÁRIA PIRACICABA. Defere o(a) Licença de Funcionamento Inicial do Estabelecimento. O(s) responsável(s) assume(m) cumprir a legislação vigente e observar as boas práticas referentes as atividades prestadas, respondendo civil e criminalmente pelo não cumprimento de tais exigências, ficando inclusive sujeito(s) ao cancelamento deste documento PIRACICABA, Quinta-feira, 28 de Fevereiro de 2019

Comunicado de DEFERIMENTO referente à protocolo: 32555/2019 Data de Protocolo: 22/02/2019 CEVS: 353870901-561-000982-1-3 Data de Validade: 28/02/2020 Razão Social: LOJA CONVÊNIO CENTENÁRIO LTDA - ME CNPJ/CPF: 05.739.319/0001-57 Endereço: AV. CENTENÁRIO, 900 SÃO DIMAS Município: PIRACICABA CEP: 13416-000 UF: SP Resp. LEGAL: TEREZA DE GODOI SOUZA CPF: 07106498866 O Diretor da VIGILÂNCIA SANITÁRIA PIRACICABA. Defere o(a) Renovação de Licença de Funcionamento do Estabelecimento. O(s) responsável(s) assume(m) cumprir a legislação vigente e observar as boas práticas referentes as atividades prestadas, respondendo civil e criminalmente pelo não cumprimento de tais exigências, ficando inclusive sujeito(s) ao cancelamento deste documento PIRACICABA, Quinta-feira, 28 de Fevereiro de 2019

Comunicado de DEFERIMENTO referente à protocolo: 30469/2019 Data de Protocolo: 19/02/2019 CEVS: 353870901-865-000386-1-0 Data de Validade: 28/02/2020 Razão Social: LUCIANA LOPES TAVARES CNPJ/CPF: 31409340848 Endereço: Rua TREZE DE MAIO, 247 Centro Município: PIRACICABA CEP: 13400-300 UF: SP Resp. LEGAL: LUCIANA LOPES TAVARES CPF: 31409340848 Resp. Técnico: LUCIANA LOPES TAVARES CPF: 31409340848 CBO: Conselho Prof.: CRN No. Inscr.:23457 UF:SP O Diretor da VIGILÂNCIA SANITÁRIA PIRACICABA. Defere o(a) Renovação de Licença de Funcionamento do Estabelecimento. O(s) responsável(s) assume(m) cumprir a legislação vigente e observar as boas práticas referentes as atividades prestadas, respondendo civil e criminalmente pelo não cumprimento de tais exigências, ficando inclusive sujeito(s) ao cancelamento deste documento PIRACICABA, Quinta-feira, 28 de Fevereiro de 2019

Comunicado de DEFERIMENTO referente à protocolo: 25392/2019 Data de Protocolo: 12/02/2019 CEVS: 353870901-863-001581-1-9 Data de Validade: 28/02/2020 Razão Social: SAKAI PRESTAÇÃO DE SERVIÇOS MÉDICOS LTDA. CNPJ/CPF: 17.269.695/0001-04 Endereço: RUA ALEXANDRE HERCULANO, 120 5º ANDAR-SALA 52 VILA MONTEIRO Município: PIRACICABA CEP: 13418-445 UF: SP Resp. LEGAL: GISELE AKEMI SAKAI CPF: 21875188843 Resp. Técnico: GISELE AKEMI SAKAI CPF: 21875188843 CBO: Conselho Prof.: No. Inscr.:null UF: O Diretor da VIGILÂNCIA SANITÁRIA PIRACICABA. Defere o(a) Renovação de Licença de Funcionamento do Estabelecimento. O(s) responsável(s) assume(m) cumprir a legislação vigente e observar as boas práticas referentes as atividades prestadas, respondendo civil e criminalmente pelo não cumprimento de tais exigências, ficando inclusive sujeito(s) ao cancelamento deste documento PIRACICABA, Quinta-feira, 28 de Fevereiro de 2019

SECRETARIA MUNICIPAL DE TRANSPORTES INTERNOS

Autorização

O Secretário Municipal de Transportes Internos, no uso de suas atribuições legais e, com fundamento no Decreto no. 11.030/05 e Portaria Semutri 001, autoriza o servidor CLESSIO LUIS SABINO RG: 23.085.363 SSP/SP a dirigir o veículo oficial da Prefeitura do Município de Piracicaba, pelo qual responde solidariamente em caso de acidente, multa ou furto, sendo vedada sua utilização para fins particulares.

Piracicaba, 27/03/2019

Camilo Antonio Barioni
Secretario Municipal de Transportes Internos

Autorização

O Secretário Municipal de Transportes Internos, no uso de suas atribuições legais e, com fundamento no Decreto no. 11.030/05 e Portaria Semutri 001, autoriza o servidor DANILLO SANTOS MAIA STRABELI RG:43.908.034 SSP/SP a dirigir o veículo oficial da Prefeitura do Município de Piracicaba, pelo qual responde solidariamente em caso de acidente, multa ou furto, sendo vedada sua utilização para fins particulares.

Piracicaba, 27/03/2019

Camilo Antonio Barioni
Secretario Municipal de Transportes Internos

Autorização

O Secretário Municipal de Transportes Internos, no uso de suas atribuições legais e, com fundamento no Decreto no. 11.030/05 e Portaria Semutri 001, autoriza o servidor EVANDRO ORIANI SOTTO RG: 35.060.311-X SSP/SP a dirigir o veículo oficial da Prefeitura do Município de Piracicaba, pelo qual responde solidariamente em caso de acidente, multa ou furto, sendo vedada sua utilização para fins particulares.

Piracicaba, 27/03/2019

Camilo Antonio Barioni
Secretario Municipal de Transportes Internos

Autorização

O Secretário Municipal de Transportes Internos, no uso de suas atribuições legais e, com fundamento no Decreto no. 11.030/05 e Portaria Semutri 001, autoriza a servidora FERNANDA CRISTINA DE GODOY RIZZO RG:16.340.607 SSP/SP a dirigir o veículo oficial da Prefeitura do Município de Piracicaba, pelo qual responde solidariamente em caso de acidente, multa ou furto, sendo vedada sua utilização para fins particulares.

Piracicaba, 27/03/2019

Camilo Antonio Barioni
Secretario Municipal de Transportes Internos

Autorização

O Secretário Municipal de Transportes Internos, no uso de suas atribuições legais e, com fundamento no Decreto no. 11.030/05 e Portaria Semutri 001, autoriza o servidor GETULIO PEDRO DE MACEDO RG:10.681.828-4 SSP/SP a dirigir o veículo oficial da Prefeitura do Município de Piracicaba, pelo qual responde solidariamente em caso de acidente, multa ou furto, sendo vedada sua utilização para fins particulares.

Piracicaba, 27/03/2019

Camilo Antonio Barioni
Secretario Municipal de Transportes Internos

Autorização

O Secretário Municipal de Transportes Internos, no uso de suas atribuições legais e, com fundamento no Decreto no. 11.030/05 e Portaria Semutri 001, autoriza o servidor LUIZ CARLOS RODRIGUES DE MORAES RG: 6.348.359-2 SSP/SP a dirigir o veículo oficial da Prefeitura do Município de Piracicaba, pelo qual responde solidariamente em caso de acidente, multa ou furto, sendo vedada sua utilização para fins particulares.

Piracicaba, 27/03/2019

Camilo Antonio Barioni
Secretario Municipal de Transportes Internos



SECRETARIA MUNICIPAL DE ESPORTES, LAZER E ATIVIDADES MOTORAS

DISPENSA LICITAÇÃO

Nº DO PROCESSO: 2314/2019

ENQUADRAMENTO LEGAL: Artigo 24, inciso II da Lei Federal nº 8.666/93

Empresa Fornecedora:	Valor:	Objeto:
Rangel Vendemiatti	1.900,80	Prestação de Serviço de Salva - Vidas Para o Projeto Férias/2019
Mavaro Indústria e Comércio LTDA	452,00	Aquisição de Protetor Solar Para os Professores da Selam e Para o Projeto Férias/2019
Metal Zink	510,00	Reforma dos Bancos de reserva e do Representante no Estádio Barão de Serra Negra
Obana Comércio e Manutenção Eireli ME	158,00	Aquisição de Filtro Refil Para Bebedouros
Casa das Cores Piraicaba LTDA	4.150,50	Aquisição de Tintas que Faltaram Para Pintura do Estádio Municipal Barão de Serra Negra, Para Início do Campeonato Paulista de Futebol
Gandelini Comercio de Água Mineral	112,00	Aquisição de Água Para Período em Que o Processo de Licitação Está em Andamento (Protoc:4626)
Laser Motomaq Com. E Serv. LTDA EPP	365,00	Manutenção em Motor WEG 3CV 3500RPM
Magazine Americana LTDA	20,00	Aquisição de Água Mineral Para os Jogos Comunitários
Comacol Comercio de Material Para Construção LTDA Comercial Hidráulica Piraicaba LTDA Kelly Cristina de Campos ME	81,00	Aquisição de Material Para Manutenção Em Caixas d'agua da Selam.
	25,14	
	50,70	
Arroba Embalagens LTDA - EPP	123,00	Aquisição de Materiais Para Abertura dos Jogos Comunitários
Agencia de Viagens e Turismo Monte Alegre LTDA	2.232,80	Passagem Aérea
Marfex Lopes Comercio Material Para Construção LTDA - ME	24,00 950,00	Aquisição de Fita Zebra e Cal

Piraicaba, ____ De _____ De 2019.

Dr. Pedro Antonio de Mello
Ordenador de Despesa

PROCURADORIA GERAL

Contratada: CONTROLL PHARMA COMÉRCIO DE MEDICAMENTOS LTDA - ME. - CNPJ nº 11.144.448/0001-03 (SAÚDE)
Código Licitação nº 2018.000.001.001
Código Ajuste nº 2019.000.000.393
Contrato nº 600/2019.
Proc. Admin.: nº 130.415/2018.
Licitação: Pregão Eletrônico nº 337/2018 - Ata de Registro de Preços nº 605/2018 (válida até 28/11/2019).
Objeto: Fornecimento parcelado de medicamentos.
Valor: R\$ 34.720,00 (trinta e quatro mil, setecentos e vinte reais).
Prazo: 31/12/2019.
Data: 21/03/2019.

Contratada: CIRÚRGICA UNIÃO LTDA. - CNPJ nº 04.063.331/0001-21 (SAÚDE)
Contrato nº 601/2019
Proc. Admin.: nº 142.643/2018.
Licitação: Pregão Eletrônico nº 398/2018 - Ata de Registro de Preços nº 670/2018 (válida até 12/12/2019).
Objeto: Fornecimento parcelado de material hospitalar, ambulatorial ou odontológico.
Valor: R\$ 7.150,00 (sete mil, cento e cinquenta reais).
Prazo: 31/12/2019.
Data: 21/03/2019.

Contratada: NEWCARE COMÉRCIO DE MATERIAIS CIRÚRGICOS E HOSPITALARES LTDA - ME. - CNPJ nº 07.707.978/0001-37 (SAÚDE)
Contrato nº 602/2019
Proc. Admin.: nº 142.643/2018.
Licitação: Pregão Eletrônico nº 398/2018 - Ata de Registro de Preços nº 671/2018 (válida até 12/12/2019).
Objeto: Fornecimento parcelado de material hospitalar, ambulatorial ou odontológico.
Valor: R\$ 712,00 (setecentos e doze reais).
Prazo: 31/12/2019.
Data: 21/03/2019.

Contratada: DALEN SUPRIMENTOS PARA INFORMÁTICA E PAPELARIA EIRELI - EPP. - CNPJ nº 22.791.023/0001-02 (SAÚDE)
Contrato nº 604/2019.
Proc. Admin.: nº 116.471/2018.
Licitação: Pregão Eletrônico nº 370/2018 - Ata de Registro de Preços nº 134/2019 (válida até 14/02/2020).
Objeto: Fornecimento parcelado de material de expediente.
Valor: R\$ 4.824,00 (quatro mil, oitocentos e vinte e quatro reais).
Prazo: 31/12/2019.
Data: 21/03/2019.

Contratada: CM HOSPITALAR S/A. - CNPJ nº 12.420.164/0003-19 (SAÚDE)
Código Licitação nº 2018.000.001.060
Código Ajuste nº 2019.000.000.394
Contrato nº 603/2019.
Proc. Admin.: nº 132.063/2018.
Licitação: Pregão Eletrônico nº 371/2018 - Ata de Registro de Preços nº 674/2018 (válida até 13/12/2019).
Objeto: Fornecimento de insulinas para atender mandados judiciais.
Valor: R\$ 170.208,75 (cento e setenta mil, duzentos e oito reais e setenta e cinco centavos).
Prazo: 31/12/2019.
Data: 21/03/2019.

Contratada: SHEILA CRISTINA FEITOSA 25019006858. - CNPJ nº 28.273.354/0001-29 (SEMAD)
Código Licitação nº 2019.000.001.131
Código Ajuste nº 2019.000.000.395
Contrato nº 605/2019.
Proc. Admin.: nº 135.122/2018.
Licitação: Pregão Eletrônico nº 392/2018 - Ata de Registro de Preços nº 36/2019 (válida até 17/01/2020).
Objeto: Fornecimento parcelado de papéis de higiene pessoal.
Valor: R\$ 25.156,00 (vinte e cinco mil, cento e cinquenta e seis reais).
Prazo: 31/12/2019.
Data: 21/03/2019.

Contratada: HOSP LOG COMÉRCIO DE PRODUTOS HOSPITALARES LTDA. - CNPJ nº 06.081.203/0001-36 (SAÚDE)
Código Licitação nº 2019.000.001.140
Código Ajuste nº 2019.000.000.396
Contrato nº 606/2019.
Proc. Admin.: nº 172.598/2018.
Licitação: Pregão Eletrônico nº 485/2018 - Ata de Registro de Preços nº 65/2019 (válida até 24/01/2020).
Objeto: Fornecimento parcelado de medicamentos.
Valor: R\$ 13.977,60 (treze mil, novecentos e setenta e sete reais e sessenta centavos).
Prazo: 31/12/2019.
Data: 21/03/2019.

Contratada: DUPATRI HOSPITALAR COMÉRCIO IMPORTAÇÃO E EXPORTAÇÃO LTDA. - CNPJ nº 04.027.894/0001-64 (SAÚDE)
Código Licitação nº 2019.000.001.140
Código Ajuste nº 2019.000.000.397
Contrato nº 607/2019.
Proc. Admin.: nº 172.598/2018.
Licitação: Pregão Eletrônico nº 485/2018 - Ata de Registro de Preços nº 67/2019 (válida até 24/01/2020).
Objeto: Fornecimento parcelado de medicamentos.
Valor: R\$ 39.831,50 (trinta e nove mil, oitocentos e trinta e um reais e cinquenta centavos).
Prazo: 31/12/2019.
Data: 21/03/2019.

Contratada: CIRÚRGICA ONIX EIRELI - ME. - CNPJ nº 20.419.709/0001-33 (SAÚDE)
Código Licitação nº 2018.000.001.012
Código Ajuste nº 2019.000.000.399
Contrato nº 608/2019.
Proc. Admin.: nº 132.225/2018.
Licitação: Pregão Eletrônico nº 346/2018 - Ata de Registro de Preços nº 597/2018 (válida até 26/11/2019).
Objeto: Fornecimento parcelado de medicamentos.
Valor: R\$ 213.605,00 (duzentos e treze mil, seiscentos e cinco reais).
Prazo: 31/12/2019.
Data: 21/03/2019.

Contratada: BIGNARDI INDÚSTRIA E COMÉRCIO DE PAPÉIS E ARTEFATOS LTDA. - CNPJ nº 61.192.522/0009-84 (EDUCAÇÃO)
Código Licitação nº 2019.000.000.005
Código Ajuste nº 2019.000.000.400
Contrato nº 609/2019.
Proc. Admin.: nº 161.831/2018.
Licitação: Pregão Eletrônico nº 473/2018 - Ata de Registro de Preços nº 17/2019 (válida até 15/01/2020).
Objeto: Fornecimento parcelado de cadernos e papel sulfite.
Valor: R\$ 40.400,00 (quarenta mil e quatrocentos reais).
Prazo: 31/12/2019.
Data: 21/03/2019.

SECRETARIA MUNICIPAL DE SAÚDE

DISPENSA DE LICITAÇÃO

Inteligência do Artigo 24, inciso IV, c/c Artigo 26, da Lei Federal n.º 8.666/93 e suas alterações. (conforme Parecer Jurídico nº 301/2019, anexo aos autos).

ÓRGÃO INTERESSADO: Secretaria Municipal de Saúde.

OBJETO: aquisição de 02 (dois) frascos/ampolas do medicamento Atezo-lizumabe 1200mg para a paciente Nilza Felício dos Santos.

CONTRATADA: PRODUTOS ROCHE QUÍMICOS E FARMACÊUTICOS S.A. - CNPJ nº 33.009.945/0002-04.

VALOR: R\$ 38.911,02 (Trinta e oito mil, novecentos e onze reais e dois centavos).

REQUISICÃO Nº: 1528/2019.

PROCESSO Nº: 57.545/2019.

PRAZO CONTRATUAL: imediato.

1 - Visto.

2 - Tendo em vista o disposto no Estatuto das Licitações e considerando o Parecer Jurídico nº 301/2019, dispense de licitação a presente despesa no valor de R\$ 38.911,02 (Trinta e oito mil, novecentos e onze reais e dois centavos).

3 - Atribuição e competência conferida nos termos do Decreto Municipal nº 16.918, de 02 de janeiro de 2017.

4 - Encaminhe-se ao Senhor Prefeito Municipal para que se digne ratificar a presente dispensa de licitação.

PEDRO ANTÔNIO DE MELLO
Secretário Municipal de Saúde

Ratifico a presente despesa feita através de dispensa de licitação, conforme Parecer Jurídico e solicitação da Secretaria Municipal de Saúde.

À Procuradoria Geral para publicidade do ato.

BARJAS NEGRÍ
Prefeito Municipal

INEXIGIBILIDADE DE LICITAÇÃO

Inteligência do Artigo 25, inciso I, c/c Artigo 26, da Lei Federal n.º 8.666/93 e suas alterações. (conforme Parecer Jurídico n.º 275/2019, anexo aos autos)

ÓRGÃO INTERESSADO: Secretaria Municipal de Agricultura e Abastecimento.
OBJETO: Aquisição de tubos de aço corrugado
CONTRATADO: Armco Staco S/A Indústria Metalúrgica - CNPJ: 72.343.882/0001-07.

VALOR: R\$ 90.758,85 (noventa mil, setecentos e cinquenta e oito reais e oitenta e cinco centavos).

REQUISICÃO n.º 1026/2019.

EXPEDIENTE PROTOCOLO n.º 31.328/2019.

PRAZO CONTRATUAL: até a entrega definitiva.

1 - Visto.

2 - Tendo em vista o disposto no Estatuto das Licitações, bem como os preços estarem compatíveis com os praticados no mercado, e considerando o Parecer Jurídico, prescinde de licitação a presente despesa no valor de R\$ 90.758,85 (noventa mil, setecentos e cinquenta e oito reais e oitenta e cinco centavos).

3 - Atribuição e competência conferida nos termos do Decreto Municipal n.º 16.918, de 02 de janeiro de 2017.

4 - Encaminhe-se ao Senhor Prefeito Municipal para que se digne ratificar a presente inexigibilidade de licitação.

WALDEMAR GIMENEZ
Secretário Municipal de Agricultura e Abastecimento

Ratifico a presente despesa feita através de inexigibilidade de licitação, conforme Parecer Jurídico e solicitação da Secretaria Municipal de Agricultura e Abastecimento.

À Procuradoria Geral para publicidade do ato.

BARJAS NEGRÍ
Prefeito Municipal



INEXIGIBILIDADE DE LICITAÇÃO

Inteligência do artigo 25, "caput", c/c artigo 26, da Lei Federal nº 8.666/93 e suas alterações. (conforme Parecer Jurídico n.º 237/2019, anexo aos autos).

Órgão Interessado: Secretaria Municipal de Esportes, Lazer e Atividades Motoras. Objeto: pagamento de despesas com taxa de arbitragem, inscrição e carteirinhas, para de participação dos atletas da categoria Handebol, mirim masculino, infantil masculino, cadete masculino e juvenil masculino.

Contratada: Liga de Handebol do Estado de São Paulo - C.N.P.J. N.º 10.524.689/0001-07.

Valor: R\$ 13.000,00 (treze mil reais).

Prazo Contratual: até o término das competições.

Protocolo nº 42.162/2019.

Requisição: 1207/2019.

1 - Vistos.

2 - Tendo em vista o disposto no Estatuto das Licitações e considerando o Parecer Jurídico, dispense de licitação a presente despesa no valor de R\$ 13.000,00 (treze mil reais).

3 - Atribuição e competência conferida nos termos do Decreto Municipal n.º 16.918, de 02 de janeiro de 2017.

4 - Encaminhe-se ao Senhor Prefeito Municipal para que se digne ratificar a presente inexigibilidade de licitação.

PEDRO ANTONIO DE MELLO

Secretário Municipal de Esportes, Lazer e Atividades Motoras

Ratifico a presente despesa feita por meio de inexigibilidade de licitação, conforme Parecer Jurídico e solicitação da Secretaria Municipal de Esportes, Lazer e Atividades Motoras.

À Procuradoria Geral para dar publicidade ao ato.

BARJAS NEGRI
Prefeito Municipal

SERVIÇO MUNICIPAL DE ÁGUA E ESGOTO

SETOR DE PROTOCOLO, ARQUIVO E DIVULGAÇÃO

Expediente do dia 2 Abril 2.019

Protocolados e Encaminhados

Protocolos	Interessados
002075/2019	SEBASTIÃO ALVES DE SANTANA
002076/2019	ADEMIR LUIZ CAPUCIN
002077/2019	PREFEITURA DO MUNICÍPIO DE PIRACICABA
002078/2019	PREFEITURA DO MUNICÍPIO DE PIRACICABA
002079/2019	PREFEITURA DO MUNICÍPIO DE PIRACICABA
002080/2019	SANDRA CRISTINA FORMAGGIO DE MORAES
002081/2019	DANIEL VALES DE MARCHI
002082/2019	MARIO ANTONIO CARRARO
002083/2019	DJALMA BIASOLI
002084/2019	MARIA FERNANDES PEREIRA DA SILVA
002085/2019	CLEMENTE FERREIRA XAVIER
002086/2019	CLAUDIA JOOS GERALDI
002087/2019	LUIZ CARLOS PEREIRA DE ALMEIDA
002088/2019	TRIBUNAL DE JUSTIÇA DO ESTADO DE SÃO PAULO
002089/2019	TRIBUNAL DE JUSTIÇA DO ESTADO DE SÃO PAULO
002090/2019	JOSÉ DORIVAL MANARIN
002091/2019	CRISTINA DI CIOMO
002092/2019	VERA LUCIA GOMES
002093/2019	PREFEITURA DO MUNICÍPIO DE PIRACICABA
002094/2019	ESVAL COLOMBO
002095/2019	RIBEIRÃO MATERIAIS PARA SANEAMENTO E CONSTRUÇÃO EIRELI-ME
002096/2019	JOÃO FERREIRA DIAS
002097/2019	MARCIO AUGUSTO LACERDA
Despachos	Processo Interessado
001050/2019	PREFEITURA DO MUNICÍPIO DE PIRACICABA: "Concluído".
001415/2019	PREFEITURA DO MUNICÍPIO DE PIRACICABA: "Concluído".
002021/2019	TRIBUNAL DE JUSTIÇA DO ESTADO DE SÃO PAULO: "Concluído".
002022/2019	TRIBUNAL DE JUSTIÇA DO ESTADO DE SÃO PAULO: "Concluído".
002023/2019	TRIBUNAL DE JUSTIÇA DO ESTADO DE SÃO PAULO: "Concluído".
005705/2018	PREFEITURA DO MUNICÍPIO DE PIRACICABA: "Concluído".
006484/2018	PREFEITURA DO MUNICÍPIO DE PIRACICABA: "Concluído".
007967/2018	PREFEITURA DO MUNICÍPIO DE PIRACICABA: "Concluído".

PODER LEGISLATIVO

PAUTA DA ORDEM DO DIA DA DÉCIMA SÉTIMA REUNIÃO ORDINÁRIA DA TERCEIRA SESSÃO LEGISLATIVA DA DÉCIMA SÉTIMA LEGISLATURA DA CÂMARA DE VEREADORES DE PIRACICABA, QUE SE REALIZARÁ AOS QUATRO DIAS DO MÊS DE ABRIL DO ANO DE DOIS MIL E DEZENOVE, ÀS DEZENOVE HORAS E TRINTA MINUTOS.

EM REDAÇÃO FINAL

Projeto de Decreto Legislativo

Nº 003/19 - De autoria do vereador Osvaldo Airton Schiavolin, que concede Título de Cidadã Piracicabana e dá outras providências.

EM DISCUSSÃO ÚNICA

Projeto de Decreto Legislativo

Nº 011/19 - De autoria do vereador Pedro M. Kawai, que dispõe sobre a participação da Câmara de Vereadores de Piracicaba em evento denominado "Tulipa Vermelha" – e comemora o mês de conscientização da Doença de Parkinson, e acrescenta dispositivo ao Decreto Legislativo nº 32/15, que "unifica solenidade da Câmara, cria as comemorações de categorias por similaridade e dá outras providências, (com Substitutivo 01 da C.L.J.R.).
Moção

Nº 050/19 - De autoria do vereador Ary de Camargo Pedroso Júnior, de apelo à Assembleia Legislativa do Estado de São Paulo, para que seja colocada em regime de urgência na pauta de votação o PLC 02/2013 que assegura aos Diretores de escola, Coordenadores Pedagógicos e Supervisores escolares titulares do cargo o direito a aposentadoria especial do magistério.

Requerimentos

Nº 290/19 - De autoria do vereador Ary de Camargo Pedroso Júnior, que solicita informações ao Chefe do Executivo sobre conserto de aparelhos para realização de exames de broncoscopia e laringoscopia.

Nº 291/19 - De autoria do vereador Pedro M. Kawai, que solicita informações ao Chefe do Executivo sobre o Parque do Mirante.

Nº 292/19 - De autoria do vereador Laércio Trevisan Júnior, que solicita informações ao Chefe do Executivo sobre o número de consumidores de água na cidade de Piracicaba.

Nº 295/19 - De autoria do vereador José Marcos Abdala, que solicita informações ao Chefe do Executivo sobre a mudança da sede do Pelotão Ambiental.

Nº 296/19 - De autoria do vereador José Marcos Abdala, que solicita informações ao Chefe do Executivo sobre o número de vagas em escolas infantis do Município.

Nº 299/19 - De autoria da vereadora Nancy A. Ferruzzi Thame, que solicita informações ao Chefe do Executivo sobre área extensa pertencente ao Semaef/Prefeitura no Bairro Monte Líbano.

EM SEGUNDA DISCUSSÃO

Projetos de Lei

Nº 329/18 - De autoria do vereador André Gustavo Bandeira, que institui o "Dia Municipal de Conscientização Sobre o Vítligo", (com Nova Redação).

Nº 014/19 - De autoria do Executivo, que Dispõe sobre a criação de emprego de Fonoaudiólogo, junto ao Quadro de Pessoal da Prefeitura do Município de Piracicaba e dá outras providências.

EM PRIMEIRA DISCUSSÃO

Projetos de Lei

Nº 004/19 - De autoria do Executivo, que autoriza a Prefeitura do Município de Piracicaba a outorgar concessão de uso de próprio municipal para exploração de serviços de restaurante junto ao prédio do Centro Cívico, Cultural e Educacional "Florivaldo Coelho Prates", mediante licitação, visando o fornecimento de alimentação aos servidores públicos municipais a preços moderados e dá outras providências.

Nº 039/19 - De autoria do Executivo, que introduz alterações na Lei nº 3.563/93, modificada pela de nº 9.067/18, que tratam da estrutura administrativa da Secretaria Municipal de Trânsito e Transportes e dá outras providências.

TRIBUNAL POPULAR – Roseli Costa Santana

Tema – Superlotação no postinho de saúde

TRIBUNAL POPULAR – Márcio Angeli Maranhão de Carvalho

Tema – O papel do Município no fomento da geração de energia limpa.

HAVERÁ ENTREGA DA MOÇÃO Nº 18/19

AUTORIA – Ronaldo Moschini da Silva

PARA - Augusta e Respeitável Loja Simbólica Liberdade e Trabalho

1º ORADOR – ver. Lair Braga, com seis minutos

Observação: Para esta data foram convocadas quatro Reuniões Extraordinárias, com início após a Reunião Ordinária, para a deliberação das seguintes matérias:

Projeto de Resolução nº 006/19, de autoria da Mesa Diretora, que altera dispositivo da Resolução nº 10/99, de 12 de maio de 1999, que "autoriza a Câmara de Vereadores de Piracicaba a criar a cesta básica de alimentos aos seus servidores", alterada pela Resolução 16, de 08 de outubro de 2007.

Projeto de Lei nº 049/19, de autoria do Executivo, que dispõe sobre a recomposição de vencimentos e salários dos servidores públicos da Administração Direta e Autárquica do Município de Piracicaba e dá outras providências.

Projeto de Lei nº 52/19, de autoria da Mesa Diretora, que altera o Anexo II da Lei nº 5.838/2006, que "dispõe sobre a reorganização administrativa da Câmara de Vereadores de Piracicaba, de seu Quadro de Pessoal e dá outras providências", alterada pelas Leis nº 5.904/2006, nº 5.965/2007, nº 6.706/2010, nº 7.073/2011, nº 7.280/2012, nº 7.298/2012, nº 7.362/2012, nº 7.363/2012, nº 7.747/2013, nº 8.170/2015, nº 8.389/2016, nº 8.874/2018 e nº 9118/2019.

Projeto de Lei nº 053/19, de autoria da Mesa Diretora, que dispõe sobre a recomposição da tabela de vencimentos do quadro de pessoal da Câmara de Vereadores de Piracicaba e dá outras providências.

- Fim -

"Um pouco de você pode ser o tudo para alguém! Doe sangue, órgãos, tecidos e medula óssea". Resolução nº 05/07

ATO DA PRESIDÊNCIA Nº 10, DE 2 DE ABRIL DE 2019.

Nomeia membros para compor a Comissão de Estudos criada pela Resolução nº 2/19, que "constitui a Comissão de Estudos com a finalidade de avaliar os problemas relacionados ao SEMAE – Serviço Municipal de Água e Esgoto de Piracicaba".

Gilmar Rotta, Presidente da Câmara de Vereadores de Piracicaba, nos termos da legislação em vigor, promulga o seguinte:

ATO DA PRESIDÊNCIA Nº 10/19

Art. 1º Ficam nomeados os Vereadores: Laércio Trevisan Júnior – Presidente; Paulo Seade Serra – Relator, e Pedro Motoitiro Kawai – Membro, para comporem a Comissão de Estudos criada pela Resolução nº 2, de 28 de março de 2019, que "constitui a Comissão de Estudos com a finalidade de avaliar os problemas relacionados ao SEMAE – Serviço Municipal de Água e Esgoto de Piracicaba".

Art. 2º Este Ato entra em vigor na data de sua publicação.

Câmara de Vereadores de Piracicaba, 2 de abril de 2019.

GILMAR ROTTA
Presidente

Publicado no Departamento de Assuntos Legislativos da Câmara de Vereadores de Piracicaba, em 2 de abril de 2019.

Fábio Ricardo Dionísio
Diretor do Departamento de Assuntos Legislativos

DISQUE
DENÚNCIA

Sua arma contra
a VIOLÊNCIA.

LIGUE GRÁTIS

181

Sigilo **ABSOLUTO** - Atendimento 24 horas





PREFEITURA DO MUNICÍPIO DE SALTINHO

AVISO DE DECISÃO E RESULTADO DAS DILIGÊNCIAS AO PREGÃO PRESENCIAL 08/2019

Objeto: Registro de preços, pelo tipo menor preço unitário, visando a eventual e futura aquisição de material de limpeza, higiene e descartáveis para uso das unidades administrativas, respeitando as necessidades e o interesse público, de forma parcelada e a pedido.

A Pregoeira juntamente com sua Equipe de Apoio da Prefeitura do Município de Saltinho/SP, após o resultado das Diligências de nº 01/2019 e de nº 02/2019 e considerando a ata de decisão, as quais ficam franqueadas vistas, vimos comunicar às empresas participantes ao certame em epígrafe e a quem possa interessar, a habilitação da empresa Emerson Luiz da Silva ME, em razão das informações fornecidas, que assim esclarecem:

- O Município de Nova Campina informou que o impedimento constante no rol de apenados do Tribunal de Contas do Estado de São Paulo abrange somente aquele município;

- A respeito do atestado de capacidade técnica emitido pela Prefeitura Municipal de Santa Cruz do Rio Pardo, o qual foi apresentado pela empresa na habilitação, foi enviado pela referida prefeitura cópias do contrato e das notas fiscais, comprovando o fornecimento dos itens e a veracidade do atestado.

À vista da habilitação, foram declarados vencedores e a Pregoeira adjudicou os itens do pregão as empresas:

Item	Descrição do Produto/Serviço	Unid.	Quant.	Valor Unitário	Valor Total
COMERCIAL MANGILI & SILVA LTDA ME CNPJ: 62.479.555/0001-15					
26	LIXEIRA PLASTICA 50 LTS COLETA SELETIVA C/ SUPORTE METAL BASCULANTE Marca: JCN	UN	10	99,99	999,90
Total do Proponente					999,90
VALTER NUNES DA ROCHA - ME CNPJ: 62.183.470/0001-95					
1	AGUA SANITARIA 2 LTS Marca: PROAX	GL	1320	2,27	2.996,40
3	ALCOOL 70° 1000 ML Marca: FLOPS	FR	1000	3,33	3.330,00
15	DESINFETANTE 05 LTS FRAGRANCIA ALGAS MARINHAS Marca: BIOKRIS	GL	1300	4,44	5.772,00
17	ESPONJA DUPLA FACE 110 X 75 X 20 MM Marca: BRISTISH	UN	1500	0,38	570,00
19	FLANELA COR LARANJA 38X58 Marca: JT	Un	1216	0,86	1.045,76
31	PÁ COLETORA DE LIXO CABO 70CM Marca: DUPLAS	Un	30	1,96	58,80
34	PANO DE CHÃO ALVEJADO 60 X 80 CM 100% ALGODÃO Marca: JT	UN	1000	1,80	1.800,00
37	PAPEL TOALHA 23 X 21 CM INTERFOLHADO C/ 1000 FOLHAS. Marca: TERCY	FD	2800	7,70	21.560,00
40	RODO C/ CABO 60 CM Marca: DUPLAS	UN	100	4,34	434,00
43	SABONETE LIQUIDO 5 LTS Marca: PROAX	GL	140	9,10	1.274,00
45	PANO DE CHÃO ALVEJADO 43 X 65 CM 100% ALGODÃO Marca: JT	UN	500	1,60	800,00
46	SACO DE LIXO 20 LT C/ 100UN Marca: RIO PARDO	FD	100	5,40	540,00
57	VASSOURA DE PALHA C/ CABO Marca: SMD	PC	260	10,20	2.652,00
58	VASSOURA DE NYLON CERDAS RÍGIDAS Marca: DUPLAS	Un	112	3,50	392,00
Total do Proponente					43.224,96
RODRIGO TONELOTTO CNPJ: 02.514.617/0001-50					
4	ALCOOL LIQUIDO 1 LT 46,2° Marca: ITAJÁ	LT	1072	3,03	3.248,16
11	CESTO PLÁSTICO FECHADO 93L Marca: PLASNEW	Un	10	35,87	358,70
12	COPO DESCARTAVEL P/ ÁGUA 200 ML (CX C/ 2500 UN) NORMA ABNT 14.865/2012. Marca: COPOSUL	CX	200	47,12	9.424,00
14	DESENTUPIDOR DE VASO SANITARIO Marca: DSR	UN	10	3,20	32,00
21	GUARDANAPO DE PAPEL TAM. 10X10 CM PCT C/ 50 UN Marca: PEROLA	PCT	500	0,64	320,00
22	INSETICIDA 300 MILILITROS Marca: BASTON	FR	440	4,66	2.050,40
25	LIMPADOR MULTIUSO 500 ML Marca: 3X	FR	2040	1,30	2.652,00
30	DESODORIZADOR DE AMBIENTE AEROSSOL 360ML Marca: BASTON	FR	340	5,39	1.832,60
35	PAPEL HIGIENICO 10CM X 30MTS C/ 64 ROLOS FOLHA SIMPLES Marca: GOLDEN	FD	360	28,88	10.396,80
41	SABAO EM PEDRA 5 BARRAS DE 200 GR Marca: UNIC	PCT	90	3,45	310,50
44	SABONETEIRA C/ RESERVATÓRIO 800 ML Marca: PREMISSE	UN	12	17,10	205,20
52	SACO DE LIXO 200 LTS GROSSO REF.05KG Marca: CASTELO	FD	240	27,85	6.684,00
Total do Proponente					37.514,36
RICARDO GONCALVES ITAPIRA CNPJ: 02.573.131/0001-93					
13	COPO DESCARTAVEL P/ CAFÉ 50ML C/ 5000 Marca: COPOSUL	CX	36	49,34	1.776,24
23	LENÇOL HOSPITALAR DE PAPEL DESCARTÁVEL 70CMX50M Marca: PRIMULA	Un	400	5,78	2.312,00
24	LIMPA ALUMINIO 500ML Marca: LIMPEX	FR	48	1,33	63,84
27	LUSTRA MOVEIS 500 ML Marca: FUZETTO	FR	400	2,15	860,00
29	LUVA PARA PROCEDIMENTO NÃO CIRÚRGICO M Marca: TALGE	CX	400	12,87	5.148,00
32	PALHA DE AÇO Nº 1 Marca: ASSOLAN	PCT	40	0,21	8,40
38	PINCEL SANITARIO Marca: CAIÇARA	UN	25	1,37	34,25
39	RODO C/ CABO 40 CM Marca: CAIÇARA	UN	150	3,38	507,00
60	ESPONJA DE LÃ DE AÇO (08 UN) Marca: Q LUSTRO	PCT	560	1,13	632,80
61	LAVA PISOS E AZULEJOS Marca: CAIÇARA	Un	160	5,40	864,00
Total do Proponente					12.206,53
J. J. SOUTO - ME CNPJ: 00.149.755/0001-52					
2	ALCOOL EM GEL 5 LTS Marca: FLOPS	GL	112	22,76	2.549,12
8	CERA LIQUIDA 750 ML Marca: ROUXINOL	FR	48	2,74	131,52
16	DETERGENTE LIQUIDO (5 LTS) Marca: BIO KRIS	GL	440	6,10	2.684,00
47	SACO DE LIXO 30 LTS C/ 100 UN Marca: EMBALAC	FD	50	8,82	441,00
48	SACO DE LIXO 40 LTS C/ 100 UN Marca: EMBALAC	FD	40	8,82	352,80
49	SACO DE LIXO 50 LTS C/ 100 UN Marca: EMBALAC	FD	80	12,04	963,20
50	SACO DE LIXO 60 LTS C/ 100 UN Marca: EMBALAC	FD	80	12,04	963,20
51	SACO DE LIXO 100 LTS (EMBALAGEM 05KG) Marca: EMBALAC	FD	900	19,32	17.388,00
53	SACO DE LIXO HOSPITALAR 50 LTS RESÍDUO INFECTANTE C/100 Marca: EMBALAC	FD	60	19,56	1.173,60
55	SACO DE LIXO HOSPITALAR RESIDUO INFECTANTE 200LT C/100 Marca: EMBALAC	FD	20	38,65	773,00
Total do Proponente					27.419,44
EMERSON LUIZ DA SILVA CNPJ: 15.693.064/0001-92					
5	BALDE PLASTICO 10 LT Marca: ARQPLAST	UN	40	2,58	103,20
6	BALDE PLASTICO 15 LTS Marca: ARQPLAST	UN	30	3,70	111,00

7	BALDE PLASTICO 20 LT Marca: ARQPLAST	UN	20	6,00	120,00
9	CESTO DE LIXO TELADO 10 LT Marca: ARQPLAST	PC	50	1,95	97,50
10	CESTO PLÁSTICO FECHADO 60L Marca: ARQPLAST	Un	10	18,80	188,00
18	FILTRO DE PAPEL REF. 103 C/ 30 UNIDADES Marca: NOBRE	CX	100	2,32	232,00
20	FOSFORO C/ 10 CX C/ 40 PALITOS Marca: BILLA	MC	140	1,77	247,80
59	TAPETE ANTI-DERRAPANTE 40 CM X 65 CM Marca: COSY	UN	50	10,48	524,00
Total do Proponente					1.623,50
MAIS LUVAS DESCARTÁVEIS E LIMPEZA EIRELI CNPJ: 11.724.191/0001-50					
Item	Descrição do Produto/Serviço	Unid.	Quant.	Valor Unitário	Valor Total
28	LUVAS LATEX TAM M Marca: DESCARPACK	PR	200	1,73	346,00
33	PANO MULTIUSO Marca: TALGE	PCT	360	1,33	478,80
36	PAPEL HIGIÊNICO 10CM X 300M (ROLÃO) EMBALAGEM C/ 08 UN Marca: JUNDIA SUPERPEL	FD	70	24,86	1.740,20
42	SABAO EM PO 1 KG Marca: FLASH	PCT	900	2,80	2.520,00
54	SACO DE LIXO HOSPITALAR RESÍDUO INFECTANTE 100 LTS C/ 100 Marca: EMBALAC	FD	25	31,50	787,50
56	ACIDO SOLUCAO P/ LIMPEZA 05 LTS Marca: BARBAREX	GL	12	16,63	199,56
Total do Proponente					6.072,06

Fica aberto o prazo de 03 (três) dias, contados da data de publicação deste aviso para eventual interposição de recursos, conforme determina no inciso XVIII do artigo 4º da Lei nº 10.520/2002. Comunique-se às empresas participantes, publique-se no Diário Oficial do Município de Piracicaba/SP e no site da Prefeitura do Município de Saltinho/SP.

Prefeitura do Município de Saltinho/SP, 03 de abril de 2019.

MARTA REGINA BARRICHELLO
Pregoeira

EMDHAP

TERMO DE HOMOLOGAÇÃO

PREGÃO PRESENCIAL Nº 002/19, PROCESSO ADMINISTRATIVO Nº 010/19, REFERENTE A LOCAÇÃO DE EQUIPAMENTOS MULTIFUNCAIONAIS DE IMPRESSÃO E CÓPIA, PELO TIPO MENOR PREÇO.

HOMOLOGO o procedimento licitatório acima descrito, a favor da seguinte empresa:

EMPRESA
Xerografia Informática Ltda - EPP
Piracicaba, 02 de abril de 2019.

JOÃO MANOEL DOS SANTOS
Diretor Presidente

RESCISÃO CONTRATUAL

Rescindente: EMDHAP – Empresa Municipal de Desenvolvimento Habitacional de Piracicaba
Rescindido: ELIANE DOS SANTOS BATISTA NOGUEIRA – CPF. 360.740.518-28
Contrato: 25/01/2016.
Rescisão adm: 28/03/2019.

Fundamento legal: Cláusula Décima Quarta, “b” e “e”, do Contrato Particular de Compromisso de Venda e Compra do imóvel localizado na Rua das Tarumãs, nº 184, Bosques do Lenheiro, (Quadra H, Lote 36, Matr. 104.952), Piracicaba/SP.

JOÃO MANOEL DOS SANTOS
DIRETOR-PRESIDENTE

IPASP

EXPEDIENTE DO DIA 01 DE ABRIL DE 2019 HOMOLOGAÇÃO DE TEMPO DE CONTRIBUIÇÃO

“DEFERIDO”

BERNADETE DE LOURDES CARBONI, servidora desta Municipalidade, onde exerce o cargo de Auxiliar de Escritório, junto a Secretaria Municipal da Ação Cultural e Turismo, contando com o tempo de serviço prestado em empresas particulares de: 2120 dias ou 05 (cinco) anos, 09 (nove) meses e 25 (vinte e cinco) dias. Protocolo n.º 44013/2019.

ANA CLAUDIA MESSIAS NUNES DE ANDRADE, servidora desta Municipalidade, com registro funcional n.º 150412, onde exerce o cargo de Professora de Educação Infantil, junto a Secretaria Municipal de Educação, contando com o tempo de serviço prestado a Secretaria de Estado da Educação-SP de: 3405 dias ou 09 (nove) anos e 04 (quatro) meses. Protocolo n.º 43439/2019.

Secretaria Geral

APLA

APLA ARRANJO PRODUTIVO LOCAL DO ALCOOL EDITAL DE CONVOCAÇÃO DE ASSEMBLÉIA GERAL EXTRAORDINÁRIA

Nos termos do Artigo 33 do Estatuto Social, o APLA Arranjo Produtivo Local do Alcool, pelo Presidente do Conselho Estratégico, convoca os seus associados para participarem de Assembleia Geral Extraordinária a realizar-se no dia 16 de Abril de 2019, em primeira convocação às 16:30 horas e em segunda convocação às 17:00 horas, na Rua Cezira Giovanoni Moretti, nº 600, Bairro Jardim Santa Rosa, em Piracicaba, no Estado de São Paulo, para discutirem e deliberarem sobre a seguinte Ordem do Dia:

- ORDEM DO DIA
- 1 – Deliberação sobre o Relatório da Comissão Fiscal do CONES;
 - 2 – Discussão e Deliberação sobre as contas da Diretoria de 31/12/2018;
 - 3 – Eleição dos Membros do CONES;
 - 4 – Outros assuntos de interesse.

Piracicaba, 02 de Abril de 2019.

José Antonio de Godoy
Presidente do CONES



GAIA

Relatório dos auditores independentes sobre as demonstrações financeiras

Aos Administradores da Gaia +

Opinião

Examinamos as demonstrações financeiras da Gaia + ("Entidade"), que compreendem o balanço patrimonial em 31 de dezembro de 2018 e as respectivas demonstrações do déficit ou superávit, do déficit ou superávit abrangente, das mutações do patrimônio social e dos fluxos de caixa para o exercício findo nessa data, bem como as correspondentes notas explicativas, incluindo o resumo das principais políticas contábeis.

Em nossa opinião, as demonstrações financeiras acima referidas apresentam adequadamente, em todos os aspectos relevantes, a posição patrimonial e financeira da Gaia +, em 31 de dezembro de 2018, o desempenho de suas operações e os seus fluxos de caixa para o exercício findo nessa data, de acordo com as práticas contábeis adotadas no Brasil as entidades sem fins lucrativos (ITG 2002) e as pequenas e médias empresas (NBC TG 1000).

Base para opinião

Nossa auditoria foi conduzida de acordo com as normas brasileiras e internacionais de auditoria. Nossas responsabilidades, em conformidade com tais normas, estão descritas na seção a seguir intitulada "Responsabilidade do auditor pela auditoria das demonstrações financeiras". Somos independentes em relação à Entidade, de acordo com os princípios éticos relevantes previstos no Código de Ética Profissional e Normas Profissionais emitidas pelo Conselho Federal de Contabilidade – CFC e cumprimos com as demais responsabilidades éticas de acordo com essas normas. Acreditamos que a evidência de auditoria obtida é suficiente e apropriada para fundamentar nossa opinião.

Responsabilidade da administração pelas demonstrações financeiras

A Administração é responsável pela elaboração das demonstrações financeiras de acordo com as práticas contábeis adotadas no Brasil aplicáveis às entidades sem fins lucrativos (ITG 2002) e às pequenas e médias empresas (NBC TG 1000), e pelos controles internos que ela determinou como necessários para permitir a elaboração de demonstrações financeiras livres de distorção relevante, independentemente se causada por fraude ou erro.

Na elaboração das demonstrações financeiras, a Administração é responsável pela avaliação da capacidade de a Entidade continuar operando, divulgando, quando aplicável, os assuntos relacionados com a sua continuidade operacional e o uso dessa base contábil na elaboração das demonstrações financeiras, a não ser que a Administração pretenda liquidar a Entidade ou cessar suas operações, ou não tenha nenhuma alternativa realista para evitar o encerramento das operações.

Os responsáveis pela administração da Entidade são aqueles com responsabilidade pela supervisão do processo de elaboração das demonstrações financeiras.

Responsabilidade do auditor pela auditoria das demonstrações financeiras

Nossos objetivos são obter segurança razoável de que as demonstrações financeiras, tomadas em conjunto, estão livres de distorção relevante, independentemente se causada por fraude ou erro, e emitir relatório de auditoria contendo nossa opinião. Segurança razoável é um alto nível de segurança, mas, não, uma garantia de que a auditoria realizada de acordo com as normas brasileiras e internacionais de auditoria sempre detectam as eventuais distorções relevantes existentes. As distorções podem ser decorrentes de fraude ou erro e são consideradas relevantes quando, individualmente ou em conjunto, possam influenciar, dentro de uma perspectiva razoável, as decisões econômicas dos usuários tomadas com base nas referidas demonstrações financeiras.

Como parte da auditoria realizada de acordo com as normas brasileiras e internacionais de auditoria, exercemos julgamento profissional e mantemos ceticismo profissional ao longo da auditoria. Além disso:

- Identificamos e avaliamos os riscos de distorção relevante nas demonstrações financeiras, independentemente se causada por fraude ou erro, planejamos e executamos procedimentos de auditoria em resposta a tais riscos, bem como obtemos evidência de auditoria apropriada e suficiente para fundamentar nossa opinião. O risco de não detecção de distorção relevante resultante de fraude é maior do que o proveniente de erro, já que a fraude pode envolver o ato de burlar os controles internos, conluio, falsificação, omissão ou representações falsas intencionais.
- Obtemos entendimento dos controles internos relevantes para a auditoria para planejarmos procedimentos de auditoria apropriados às circunstâncias, mas, não, com o objetivo de expressarmos opinião sobre a eficácia dos controles internos da Entidade.
- Avaliamos a adequação das políticas contábeis utilizadas e a razoabilidade das estimativas contábeis e respectivas divulgações feitas pela Administração.
- Concluímos sobre a adequação do uso, pela Administração, da base contábil de continuidade operacional e, com base nas evidências de auditoria obtidas, se existe incerteza relevante em relação a eventos ou condições que possam levantar dúvida significativa em relação à capacidade de continuidade operacional da Entidade. Se concluirmos que existe incerteza relevante, devemos chamar atenção em nosso relatório de auditoria para as respectivas divulgações nas demonstrações financeiras ou incluir modificação em nossa opinião, se as divulgações forem inadequadas. Nossas conclusões estão fundamentadas nas evidências de auditoria obtidas até a data de nosso relatório. Todavia, eventos ou condições futuras podem levar a Entidade e suas controladas a não mais se manter em continuidade operacional.
- Avaliamos a apresentação geral, a estrutura e o conteúdo das demonstrações financeiras, inclusive as divulgações e se as demonstrações financeiras representam as correspondentes transações e os eventos de maneira compatível com o objetivo de apresentação adequada.

Comunicamo-nos com os responsáveis pela administração a respeito, entre outros aspectos, do alcance planejado, da época da auditoria e das constatações significativas de auditoria, inclusive as eventuais deficiências significativas nos controles internos que identificamos durante nossos trabalhos.

São Paulo, 01 de março de 2019

Mazars Auditores Independentes
CRC 25P023701/O-8

Cleber de Araujo
Contador CRC nº 1 SP 213655/O-8

Balanço patrimonial
em 31 de dezembro
(Valores expressos em milhares de reais - R\$)

Ativo	Nota	2018	2017	Passivo e patrimônio social	Nota	2018	2017
Circulante				Circulante			
Aplicações financeiras	4	165	49	Tributos a recolher	7	20	16
Adiantamentos	5	6	3	Contas a pagar		2	3
Partes relacionadas	14	1	-	Obrigações trabalhistas	8	10	18
Outras contas a receber		1	-	Partes relacionadas	14	-	62
		<u>173</u>	<u>52</u>			<u>32</u>	<u>99</u>
Não circulante				Patrimônio social	9		
Imobilizado	6	58	10	Patrimônio social		1	1
(-) Depreciação acumulada	6	(13)	(2)	Superávit (déficit) acumulado		185	(40)
		<u>45</u>	<u>8</u>			<u>186</u>	<u>(39)</u>
Total do ativo		<u>218</u>	<u>60</u>	Total do passivo e patrimônio social		<u>218</u>	<u>60</u>

As notas explicativas são parte integrante das demonstrações financeiras.

Demonstração do déficit / superávit
Exercícios findos em 31 de dezembro
(Valores expressos em milhares de reais)

	Nota	2018	2017
Receitas			
Doações e contribuições associados beneméritos	10	1.180	733
Serviços prestados	10	72	3
Total		<u>1.252</u>	<u>736</u>
Despesas operacionais			
Despesas gerais e administrativas	11	(1.029)	(750)
Superávit (déficit) operacional antes do resultado financeiro		<u>223</u>	<u>(14)</u>
Resultado financeiro			
Receitas financeiras	12	3	2
Despesas financeiras	12	(2)	(6)
Total do resultado financeiro		<u>1</u>	<u>(4)</u>
Superávit (déficit) do exercício		<u>224</u>	<u>(18)</u>

As notas explicativas são parte integrante das demonstrações financeiras.

Demonstrações do déficit / superávit abrangente
Exercícios findos em 31 de dezembro
(Valores expressos em milhares de reais - R\$)

	2018	2017
Déficit do exercício	<u>224</u>	<u>(18)</u>
Outros superávit / (déficit) abrangentes	-	-
Déficit abrangente do exercício	<u>224</u>	<u>(18)</u>

As notas explicativas são parte integrante das demonstrações financeiras.

Demonstração das mutações do patrimônio social
(Valores expressos em milhares de reais - R\$)
Exercício findo em 31 de dezembro

	Nota	Patrimônio social	Déficit acumulado	Total
Saldos em 01 de janeiro de 2017	10	1	(22)	(21)
Déficit do exercício		-	(18)	(18)
Saldos em 31 de dezembro de 2017	10	1	(40)	(39)
Superávit do exercício		-	224	224
Saldos em 31 de dezembro de 2018		<u>1</u>	<u>184</u>	<u>185</u>

As notas explicativas são parte integrante das demonstrações financeiras.

Demonstração dos fluxos de caixa
Exercícios findos em 31 de dezembro
(Valores expressos em milhares de reais - R\$)

	2018	2017
Fluxo de caixa das atividades operacionais		
Superávit (déficit) do exercício	<u>224</u>	<u>(18)</u>
Ajuste para conciliar o déficit do exercício as atividades geradas pelas atividades operacionais		
Depreciação e amortização	11	1
Variações nos ativos e passivos:		
(Aumento) redução em adiantamentos	(3)	8
(Aumento) redução em partes relacionadas	(63)	45
(Aumento) redução em outras contas a receber	(1)	-
Aumento (redução) em tributos a recolher	5	3
Aumento (redução) em contas a pagar	(1)	2
Aumento (redução) em obrigações trabalhistas	(8)	(10)
Caixa líquido proveniente das atividades operacionais	<u>164</u>	<u>31</u>
Fluxo de caixa das atividades de investimento		
Aquisição de imobilizado	(48)	(5)
Caixa líquido aplicado das atividades de investimentos	<u>(48)</u>	<u>(5)</u>
Caixa e equivalentes de caixa no início do exercício	49	23
Caixa e equivalentes de caixa no fim do exercício	<u>165</u>	<u>49</u>
Aumento líquido de caixa e equivalentes de caixa	<u>116</u>	<u>26</u>

As notas explicativas são parte integrante das demonstrações financeiras.



Notas explicativas às demonstrações financeiras
Exercícios findos em 31 de dezembro de 2018 e de 2017
(Valores expressos em milhares de reais, exceto quando indicado de outra forma)

1 Contexto operacional

A Gaia+ ("Entidade") é uma organização não governamental (ONG) e sem fins lucrativos, com sede na Rua Tiradentes, nº 495, – Centro – Piracicaba – SP, constituída em 24 de outubro de 2014 e obteve seu registro no 1º Oficial de Registro Civil de Pessoa Jurídica/SP registrado sob o nº 414309 em 20 de outubro de 2014.

A Gaia+ tem por finalidade a promoção gratuita da educação, observando-se a forma complementar de participação das organizações de que trata a Lei 9.790/99, por meio da execução, por si própria e/ou em decorrência do ensino aplicado, das seguintes atividades: (i) educar contribuindo com a formação integral de alunos participantes das ações da Gaia+; (ii) desenvolver e aprimorar as capacidades de leitura e produção textual dos alunos participantes, bem como de seu raciocínio, criatividade e lógica para aplicação na resolução de problemas; (iii) defender, preservar e conservar o meio ambiente e promover desenvolvimento sustentável; (iv) promover a ética, a paz, a cidadania, os direitos humanos e a democracia; (v) realizar, organizar e promover práticas esportivas; (vi) promover o desenvolvimento corporal, mental e emocional com atividades de integração entre corpo e mente; (vii) realizar divulgação e letramento científico; (viii) promover o desenvolvimento artístico; (ix) e assessorar e prestar serviços de apoio, orientação e/ou assistência técnica no campo da educação, esportes, divulgação científica e desenvolvimento artístico. Em 2018 a Entidade atendeu cerca de 70 crianças na sede localizada em Piracicaba-SP com o Projeto "Educação Complementar" que oferece aulas complementares de português (hora do comunicar), matemática (hora do pensar) e de recreação (hora do brincar) no contra turno escolar.

Durante o exercício findo em 31 de dezembro de 2018, foram desenvolvidos projetos tinham como objetivo promover habilidades socioemocionais e hábitos de vida saudável tanto para professores de escolas públicas e de ONGs quanto para crianças em vulnerabilidade social para que juntos possam transformar a realidade a sua volta e serem felizes. Foi utilizado o método "friends", criado há mais de 30 anos e indicado pela Organização Mundial da Saúde (OMS) como o melhor programa para prevenir ansiedade e depressão e melhorar o bem-estar. Os projetos tiveram duração mínima de 6 meses e foram impactados diretamente 150 professores e 1.331 alunos.

2 Elaboração e apresentação das demonstrações financeiras

As demonstrações financeiras referentes ao exercício findo em 31 de dezembro de 2018 foram elaboradas e estão sendo apresentadas conforme as práticas contábeis adotadas no Brasil, e em conformidade com o Pronunciamento Técnico CPC PME (PME) emitido pelo Comitê de Pronunciamentos Contábeis e de acordo com a ITG 2002 (R1), emitida em 21 de agosto de 2015 pelo Conselho Federal de Contabilidade – CFC, que dispõe sobre as entidades sem finalidade de lucros, e com a NBC TG 1000 (R1) – Contabilidade para pequenas e médias empresas.

A elaboração das demonstrações financeiras de acordo com as práticas contábeis adotadas no Brasil requer que a Administração se utilize de premissas e julgamentos na determinação do valor e registro de estimativas contábeis. A liquidação dessas transações envolvendo essas estimativas poderá resultar em valores diferentes dos estimados, devido a imprecisões inerentes ao processo de sua determinação.

A autorização para emissão dessas demonstrações financeiras foi concedida pela Administração da Entidade em 31 de janeiro de 2019.

3 Resumo das principais práticas contábeis

As principais práticas contábeis utilizadas na elaboração das demonstrações financeiras estão descritas abaixo, aplicadas de modo consistente a todos os períodos apresentados nessas demonstrações financeiras.

Notas explicativas às demonstrações financeiras
Exercícios findos em 31 de dezembro de 2018 e de 2017
(Valores expressos em milhares de reais, exceto quando indicado de outra forma)

(a) Moeda funcional e moeda de apresentação

As demonstrações financeiras da Entidade são apresentadas em real (R\$), que é sua moeda funcional e de apresentação.

(b) Estimativas contábeis

A elaboração das demonstrações financeiras da Entidade de acordo com as práticas contábeis adotadas no Brasil requer que a Administração se utilize de premissas e julgamentos na determinação do valor e registro de estimativas contábeis, que se baseiam na experiência histórica e expectativa de eventos futuros. A Entidade revisa suas estimativas e premissas periodicamente em período não superior a um ano.

(c) Ativos financeiros

Os ativos financeiros são classificados no seu reconhecimento inicial. A sua classificação depende da finalidade para a qual eles foram adquiridos, os quais são classificados nas seguintes categorias:

Ativos financeiros mensurados ao custo amortizado

Os ativos financeiros são mensurados nesta categoria quando a Companhia tem a intenção de mantê-los até o final dos fluxos de caixas contratuais e contenham exclusivamente pagamento de principal e juros sobre o saldo em aberto.

Ativos financeiros registrados pelo valor justo por meio do resultado (VJR)

De acordo com CPC48 e em conformidade com o IFRS 9, o ativo financeiro é classificado pelo valor justo por meio do resultado pela Companhia, de acordo com a gestão de riscos documentada e a estratégia de investimentos. Os custos da transação, após o reconhecimento inicial, são reconhecidos no resultado como incorridos. Ativos financeiros registrados pelo valor justo por meio do resultado são medidos pelo valor justo, e as mudanças desses ativos são reconhecidas no resultado dos períodos.

Ativos financeiros registrados pelo valor justo por meio do resultado (VJORA)

Ativos financeiros mensurados ao valor justo por meio de outros resultados abrangentes, que correspondem a ativos cujo objetivo seja mantê-lo até o fim dos recebimentos dos fluxos contratuais ou pela venda do ativo, ou ativos que contenham pagamento de principal e juros sobre o saldo em aberto.

(d) Avaliação do valor recuperável de ativos (teste de "impairment")

Ativos financeiros

A Administração da Entidade revisa anualmente, ou quando há indícios de perda, o valor contábil líquido dos ativos com o objetivo de identificar e avaliar eventos ou mudanças nas circunstâncias econômicas, operacionais ou tecnológicas, que possam indicar deterioração ou perda de seu valor recuperável. Quando tais evidências são identificadas e o valor contábil líquido excede o valor recuperável, é constituída provisão para deterioração ajustando o valor contábil líquido ao valor recuperável. Em 31 de dezembro de 2018, a Entidade não identificou a necessidade de realizar ajustes por recuperação de ativos.

Ativos não financeiros

O valor contábil dos ativos não financeiros da Entidade, que não o imposto de renda e contribuição social diferidos, é revisado a cada data de apresentação para apurar se há indicação de perda no valor recuperável.

Notas explicativas às demonstrações financeiras
Exercícios findos em 31 de dezembro de 2018 e de 2017
(Valores expressos em milhares de reais, exceto quando indicado de outra forma)

(e) Outros ativos e passivos circulantes

Os demais ativos e passivos são demonstrados ao custo, incluindo os rendimentos e as variações monetárias auferidas e, quando aplicável, o efeito do seu ajuste para o valor justo ou de realização.

Os ativos e passivos são classificados como circulantes quando sua realização ou liquidação é provável que ocorra nos próximos doze meses. Caso contrário, são demonstrados como não circulantes.

(f) Imobilizado

Registrado ao custo de aquisição, deduzido de depreciação e perdas de redução ao valor recuperável (impairment), quando aplicável.

A depreciação é reconhecida no resultado baseando-se no método linear com relação a vida útil estimadas do imobilizado.

A vida útil estimada para os períodos correntes e comparativos são as seguintes:

	Anos
Equipamentos de Informática	20 anos
Móveis e utensílios	10 anos
Instalações	10 anos

Os métodos de depreciação, as vidas úteis e os valores residuais são revistos a cada encerramento de exercício ou quando há evidências de que o ativo imobilizado apresenta mudanças que possam indicar deterioração ou perda, e eventuais ajustes são reconhecidos como mudança de estimativas contábeis.

(g) Ativos e passivos contingentes e obrigações legais

As práticas contábeis para registro e divulgação de ativos e passivos contingentes e obrigações legais são apresentadas de acordo com as regras estabelecidas no CPC 25: (i) Ativos contingentes são reconhecidos somente quando há garantias reais ou decisões judiciais favoráveis, transitadas em julgado; (ii) Passivos contingentes são provisionados quando as perdas forem avaliadas como prováveis e os montantes envolvidos forem mensuráveis com suficiente segurança. Os passivos contingentes avaliados como de perdas possíveis são divulgados em nota explicativa e os passivos contingentes avaliados como de perdas remotas não são provisionados e nem divulgados; e (iii) Obrigações legais são registradas independentemente da avaliação sobre a probabilidade de perda dos processos.

Notas explicativas às demonstrações financeiras
Exercícios findos em 31 de dezembro de 2018 e de 2017
(Valores expressos em milhares de reais, exceto quando indicado de outra forma)

(h) Imposto de renda e contribuição social

A Entidade, por ser sem fins lucrativos, não está sujeita à incidência de imposto de renda, nem da contribuição social sobre resultados apurados em cada exercício. Todavia, contribui com o imposto de renda incidente sobre os ganhos em aplicações financeiras de renda fixa ou variável, mediante retenção por parte das instituições financeiras, nas quais as aplicações financeiras são realizadas.

(i) Apuração do resultado / superávit (déficit)

As receitas com doações, demais receitas e as despesas são reconhecidas pelo regime de competência. Após aprovação em Assembleia, o superávit ou déficit do exercício é transferido para o patrimônio social da Entidade.

O superávit apurado está isento da contribuição social e do imposto de renda da pessoa jurídica, uma vez que o Instituto se caracteriza como uma associação civil sem finalidade de lucros.

4 Aplicações financeiras

	2018	2017
Certificado de Depósito Bancário - CDB	165	49
Total	165	49

Os títulos para negociação da Entidade são compostos por certificados de depósitos bancários (pós-fixados) cujo valor de custo atualizado desses títulos é o seu valor justo.

A taxa de juros média contratada dos certificados de depósitos bancários é de 93% (93% Em 31 de dezembro de 2017) da taxa dos depósitos interfinanceiros – DI, com vencimentos para novembro de 2021.

4.1 Hierarquia de níveis - Ativos e Passivos financeiros reconhecidos a valor justo

A mensuração da estimativa do valor justo por nível baseia-se na seguinte hierarquia:

Nível 1: Preços cotados (não ajustados) em mercados ativos para ativos idênticos.

Nível 2: Classificado quando se utiliza uma metodologia de fluxo de caixa descontado ou outra metodologia para precificação do ativo com base em dados de mercado e quando todos esses dados são observáveis no mercado aberto.

Nível 3: Mensuração do valor justo são as derivadas de técnicas de avaliação que incluem entradas para os ativos ou passivos que não são baseadas em dados observáveis de mercado (dados não observáveis).

A tabela a seguir apresenta hierarquia do valor justo dos "Títulos para negociação" e dos "Títulos disponíveis para venda" mantidos pela Entidade:



Notas explicativas às demonstrações financeiras
Exercícios findos em 31 de dezembro de 2018 e de 2017
(Valores expressos em milhares de reais, exceto quando indicado de outra forma)

	Tipo de Instrumento	31/12/2018	31/12/2017
		Nível 2	Nível 2
Certificados de Depósitos Bancários	Valor justo	165	49
4.2 Movimentação das aplicações financeiras		2018	2017
Saldo inicial		49	23
Aplicação/resgate		113	24
Receita financeira		3	2
Saldo final		165	49
5 Adiantamentos		2018	2017
Adiantamento a funcionários		3	-
Adiantamento a fornecedores		3	3
Saldo final		6	3

Notas explicativas às demonstrações financeiras
Exercícios findos em 31 de dezembro de 2018 e de 2017
(Valores expressos em milhares de reais, exceto quando indicado de outra forma)

Descrição	Taxas anuais depreciação %	2018			2017		
		Custo	Depreciação acumulada	Líquido	Custo	Depreciação acumulada	Líquido
Móveis e utensílios	10	6	(2)	4	4	(1)	3
Equipamentos de Informática	20	48	(10)	38	1	(1)	-
Benfeitorias	10	4	(1)	3	5	-	5
		58	(13)	45	10	(2)	8

Notas explicativas às demonstrações financeiras
Exercícios findos em 31 de dezembro de 2018 e de 2017
(Valores expressos em milhares de reais, exceto quando indicado de outra forma)

	2018	2017
	7 Tributos a recolher	
INSS a recolher	16	11
IRRF a recolher	4	3
FGTS a recolher	-	2
	20	16
8 Obrigações trabalhistas - passivo circulante		
Salários a pagar	6	8
Provisões de férias e encargos	4	10
	10	18
9 Patrimônio social/passivo a descoberto		

Em 24 de outubro de 2014, foi efetivada a integralização do capital no valor de R\$ 1. Em 31 de dezembro de 2018 o patrimônio social é formado pelo fundo institucional no montante de R\$ 1 e superávit acumulado de R\$ 184 (déficit acumulado de R\$ 40 em 31 de dezembro de 2017).

Notas explicativas às demonstrações financeiras
Exercícios findos em 31 de dezembro de 2018 e de 2017
(Valores expressos em milhares de reais, exceto quando indicado de outra forma)

10 Receitas

É representada basicamente por doações realizadas por seu mantenedor, por empresas associadas beneméritas e por pessoas físicas e/ou jurídicas. No exercício findo em 31 de dezembro de 2018 a Entidade recebeu R\$ 239 de associados beneméritos (R\$ 611 em 2017), R\$ 941 (R\$122 em 2017) mil em doações de terceiros e R\$ 72 (R\$ 3 e 2017) em serviços prestados.

	2018	2017
Associados beneméritos		
Nova Atlantis Participações Ltda.	100	150
Gaia Sec Assessoria Financeira Ltda.	89	111
Gaia Agro Assessoria Financeira Ltda.	50	50
Gaia Securitizadora S.A.	-	50
Gaiaserv Assessoria Financeira Ltda.	-	250
Gaia Agro Securitizadora S.A.	-	-
Total associados	239	611
Doações recebidas		
Doações pessoa jurídica	261	91
Doações partes relacionadas	598	-
Doações pessoa física (a)	82	31
Total doações	941	122
Prestação de serviços		
Palestras	72	-
Diagramação de livro (b)	-	3
	72	3
Receita total (c)	1.252	736

- a) Refere-se substancialmente a doações realizadas por pessoas físicas.
b) Refere-se substancialmente prestação de serviços de diagramação de livros, onde a receita foi destinada para a manutenção das atividades da Gaia+.
c) As receitas com doações e associados beneméritos são destinadas a manutenção das atividades da entidade e subsidiam os custos com pessoal, ocupação, alimentação, materiais didáticos e outros custos que venham a ocorrer (nota 11).

Notas explicativas às demonstrações financeiras
Exercícios findos em 31 de dezembro de 2018 e de 2017
(Valores expressos em milhares de reais, exceto quando indicado de outra forma)

11 Despesas gerais e administrativas.

A composição das despesas gerais e administrativas no exercício findo em 31 de dezembro de 2018 e 2017 encontra-se demonstrada a seguir:

	2018	2017
Despesas com pessoal	(524)	(464)
Despesas gerais (a)	(321)	(128)
Despesas com ocupação (b)	(89)	(96)
Despesas serviços (c)	(78)	(28)
Despesas com viagens	(12)	(31)
Despesas tributárias	(5)	(3)
	(1.029)	(750)

- (a) Referem-se a despesas com refeições, cursos e palestras ocorridas no exercício.
(b) Referem-se basicamente a despesas com aluguéis, energia elétrica e manutenções realizadas no estabelecimento da entidade.
(c) Referem-se a despesas com elaboração de materiais educacionais relacionadas às atividades desenvolvidas pela Entidade.

12 Resultado financeiro

A composição das despesas financeiras e receitas financeiras, auferidas exclusivamente pelas aplicações em certificados de depósitos bancários, para o exercício findo em 31 de dezembro de 2018 e 2017 encontra-se demonstrada a seguir:

	2018	2017
Receita de aplicações financeiras – CDB	3	2
Despesas financeiras (a)	(2)	(6)
	1	(4)

- (a) Referem-se a tarifas bancárias de manutenção das contas correntes da entidade.

13 Renúncia fiscal

Em atendimento à NBC ITG 2002, aprovada pela Resolução CFC nº 1.409/12, a Entidade divulga os valores relacionados à renúncia fiscal apurada no exercício de 2018 e 2017 caso a obrigação devida fosse. Para isso, os seguintes impostos e contribuições e as respectivas alíquotas foram calculados, ressaltando-se que se trata de cálculos estimados de renúncia fiscal abrangendo os principais impostos e contribuições em virtude de a Associação não possuir escrituração fiscal, como, por exemplo, escrituração do Livro de Apuração do Lucro Real - LALUR, em razão de sua natureza de entidade sem fins lucrativos:

- Incidentes sobre a receita (Imposto Sobre Serviços - ISS - 5%, PIS - 0,65% e COFINS - 3% - regime cumulativo).



Notas explicativas às demonstrações financeiras
Exercícios findos em 31 de dezembro de 2018 e de 2017
(Valores expressos em milhares de reais, exceto quando indicado de outra forma)

- Incidentes sobre o superávit do exercício (Imposto de Renda Pessoa Jurídica - IRPJ e Contribuição Social sobre o Lucro Líquido - CSLL - 34%).

Com base nos percentuais mencionados e a receita registrada pela Entidade, a renúncia fiscal no exercício de 2018 e de 2017 foram de:

	2018	2017
ISS	63	37
IRPJ e CSLL	54	-
COFINS	38	22
PIS	8	5
IRPJ e CSLL	54	-
Total	163	64

14 Partes relacionadas

(a) Transação com partes relacionadas

A Entidade é mantida pelo Grupo Gaia que realiza doações mensais para que a Entidade tenha condições de arcar com todos os custos e despesas relacionadas à atividade social desenvolvida.

No exercício findo em 31 de dezembro de 2018 a entidade recebeu como associação benemerita R\$ 239 (R\$ 611 em 2017) e R\$ 359 (R\$ 0 em 2017) como doações pessoa jurídica.

As empresas que realizaram contribuições beneméritas e doações foram:

Empresas	31/12/2018	31/12/2017
Associados beneméritos		
Gaiasec Assessoria Financeira Ltda	89	111
Gaiaserv Assessoria Financeira Ltda	-	250
Gaia Agro Assessoria Financeira Ltda	50	50
Nova Atlantis Participações Ltda	100	150
Gaia Securitizadora S.A	-	50
	239	611
Doações recebidas		
Gaiasec Assessoria Financeira Ltda	198	-
Gaiaserv Assessoria Financeira Ltda	130	-
Gaia Agro Assessoria Financeira Ltda	170	-
Nova Atlantis Participações Ltda	100	-
	598	-
Total	837	611

Notas explicativas às demonstrações financeiras
Exercícios findos em 31 de dezembro de 2018 e de 2017
(Valores expressos em milhares de reais, exceto quando indicado de outra forma)

	2018		2017	
	Ativo (passivo)	Receita (despesa)	Ativo (passivo)	Receita (despesa)
Contas a receber	1	-	-	-
Contas a pagar (a)	-	-	(62)	-
Total líquido	1	-	(62)	-

(a) Referem-se basicamente a pagamentos de obrigações com folha de pagamento realizada pelas partes relacionadas e despesas diversas.

Remuneração do Pessoal Chave da Administração

A Entidade é uma entidade sem fins lucrativos e remunera apenas o diretor que trabalha para a Entidade e recebe remuneração fixa de acordo com as atividades desempenhadas e média do mercado, o corpo diretivo composto por:

Diretoria, Conselho Fiscal e Conselho de Administração, ou seja, não há previsão estatutária no tocante a remuneração da Administração.

15 Gerenciamento de riscos - Instrumentos financeiros

Instrumentos financeiros

O valor justo de ativos e passivos financeiros é mensurado por meio do resultado / superávit (déficit), investimentos mantidos até o vencimento e ativos financeiros disponíveis para venda, é apurado por referência aos seus preços de fechamento apurado na data de apresentação das demonstrações financeiras.

As aplicações financeiras da Entidade são realizadas através das aquisições de Certificados de Depósitos Bancários (CDB).

Instrumentos financeiros derivativos

Durante o exercício findo em 31 de dezembro 2018 a Entidade não executou transações envolvendo instrumentos financeiros derivativos.

Política de gestão de riscos

A Entidade possui uma política formal para gerenciamento de riscos cujo controle e gestão é responsabilidade da diretoria financeira, que se utiliza de instrumentos de controle através de sistemas adequados e de profissionais capacitados na mensuração, análise e gestão de riscos. Adicionalmente, não são permitidas operações com instrumentos financeiros de caráter especulativo.

Risco de crédito

Considerado como a possibilidade de a Entidade incorrer em perdas resultantes de problemas financeiros que

Notas explicativas às demonstrações financeiras
Exercícios findos em 31 de dezembro de 2018 e de 2017
(Valores expressos em milhares de reais, exceto quando indicado de outra forma)

os levem a não honrar os compromissos assumidos com a Entidade. Para minimizar esse risco todos os créditos ofertados são submetidos à rigorosa análise qualitativa, abrangendo, entre outros quesitos, a análise histórica da pontualidade na solvência das obrigações e a relação entre saldos devedores e garantias a eles relacionadas. Quanto ao gerenciamento dos recursos em tesouraria, este tem como parâmetro, entre outros, a pulverização das disponibilidades de caixa entre instituições financeiras com adequada classificação de risco. Em 31 de dezembro de 2018, a Entidade possuía R\$ 165 (R\$ 49 em 31 de dezembro de 2017) aplicados em certificado de depósitos bancários de instituições financeiras brasileiras.

Risco de liquidez

É o risco que a Entidade irá encontrar ao cumprir as obrigações associadas a seus passivos financeiros que são liquidados com pagamentos à vista ou com outro ativo financeiro.

O caixa da Entidade é investido em Certificados de Depósito Bancário (CDBs), com liquidez diária, indexados a taxas de juros, portanto variações nas taxas de mercado podem afetar o fluxo de caixa da Entidade.

A Entidade administra sua estrutura de ativos, passivos e capital com o objetivo de buscar otimizar sua estrutura de capital, possibilitar a manutenção de suas atividades e minimizar o risco de liquidez.

Os passivos financeiros não derivativos são negociados considerando a expectativa da Entidade em gerar caixa, caso os negócios não sejam efetivados, os associados se dispõem a aumentar o capital de forma a garantir sua liquidez.

Risco de taxa de juros

O caixa da Entidade pode ser investido em Certificados de Depósito Bancário (CDBs), indexados a taxas de juros, portanto variações nas taxas de mercado podem afetar o fluxo de caixa da Entidade.

A Entidade estuda as modalidades de investimentos oferecidas por grandes bancos e qual o tipo de remuneração, como o caixa é utilizado constantemente nas atividades operacionais, a diretoria decidiu aplicar em certificados de depósitos bancários CDB's que remuneram um percentual da taxa de depósitos interbancários - CDI 93% (93% em 2017) conforme descrito na nota explicativa nº 4.

DIÁRIO OFICIAL

Expediente

O Diário Oficial do Município de Piracicaba
Site: www.piracicaba.sp.gov.br

Administração

Barjas Negri - Prefeito
José Antonio de Godoy - Vice-prefeito

Jornalista responsável

João Jacinto de Souza - MTB 21.054

Diagramação

Centro de Informática
Rua Antonio Correa Barbosa, 2233
Fone: (19) 3403-1031
E-mail: diariooficial@piracicaba.sp.gov.br

Impressão

Gráfica Municipal de Piracicaba
Rua Prudente de Moraes, 930
Fones/Fax: (19) 3422-7103 e 3433-0194

Conteúdo

O conteúdo publicado é de inteira responsabilidade de seus emissores: Órgãos Públicos, Entidades e, demais interessados. Qualquer dúvida ou solicitação de errata deverá ser encaminhada diretamente ao órgão emissor. Para informações sobre como contatar o órgão emissor, ligue 156 - Serviço de Informação à População.

Tiragem: 65 unidades



1- Cuide da sua calçada! Evite multas!

Calçada bem cuidada evita acidentes, embeleza e valoriza a sua casa.



2- Plante uma árvore!

Escolha a sua, gratuitamente, pelo Plano de Plantio de Árvores em Calçadas, da Secretaria Municipal de Defesa do Meio Ambiente. Ligue: 156

3- Não faça massa de construção no asfalto!

Evite multa de R\$ 621,13. Não faça e não deixe que façam massa de construção no asfalto. Ligue 156.

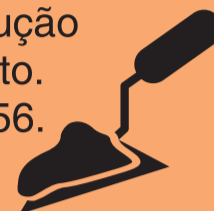

10- Respeite os sinais de trânsito!

Eles disciplinam o fluxo de veículos e a convivência com as pessoas. Respeitar os sinais de trânsito evita acidentes e, principalmente, atropelamentos.



4- Não desperdice água!

Piracicaba não foi atingida pela falta d'água, mas evitar o desperdício é uma questão de cidadania. Então, economize água todos os dias. Colabore! Faça a sua parte.



9- Terreno baldio só é bom para escorpiões, aranhas, cobras e outros bichos!

Se você tem um terreno sem construção, mantenha-o limpo e faça um muro de fechamento.



Evite multa e colabore com a vizinhança!

Ajude a melhorar a sua cidade!

5- Recicle o lixo da sua casa!

Separe papel, lata, plástico e vidro para reciclagem. Ligue 3414-3138 ou 156 e saiba em qual dia o caminhão faz a coleta no seu bairro. Colabore! O meio ambiente agradece.



8- Entulho de pequenas reformas, lâmpadas?

Deposite gratuitamente nos Ecopontos.

Pequenas quantidades de entulho de construção, lâmpadas, latas, vidros e garrafas pet podem ser depositados.



7- Tire da rua as fezes do seu cachorro!

Existe multa legal para donos de animais que deixam as fezes dos seus bichinhos nas calçadas. Limpe a sujeira do seu cachorro.

6- Lixo é no lixo!

Existem centenas de lixeiras instaladas nas principais ruas e avenidas da cidade.

Use-as! Ajude a manter a cidade limpa e evite que o lixo seja levado pela enxurrada, entupindo as galerias.

