



DIÁRIO OFICIAL

Piracicaba, 25 de setembro de 2015

PODER EXECUTIVO

LEI Nº 8.278, DE 18 DE SETEMBRO DE 2015.

Dispõe sobre denominação de via pública no loteamento Jardim Piazza Itália, no bairro Novo Horizonte, neste Município.

GABRIEL FERRATO DOS SANTOS, Prefeito do Município de Piracicaba, Estado de São Paulo, no uso de suas atribuições,

Faz saber que a Câmara de Vereadores de Piracicaba aprovou e ele sanciona e promulga a seguinte

L E I Nº 8 2 7 8

Art. 1º Fica denominada de "José Carlos Cyprano", Cidadão Prestante, a Rua 13 (treze) do loteamento Jardim Piazza Itália, no bairro Novo Horizonte, neste Município.

Art. 2º Esta Lei entra em vigor na data de sua publicação.

Prefeitura do Município de Piracicaba, em 18 de setembro de 2015.

GABRIEL FERRATO DOS SANTOS
Prefeito MunicipalMAURO RONTANI
Procurador Geral do Município

Publicada no Diário Oficial do Município de Piracicaba.

MARCELO MAGRO MAROUN
Chefe da Procuradoria Jurídico-administrativa

Autor do Projeto: Vereador José Antonio Fernandes Paiva.

DECRETO Nº 16.380, DE 23 DE SETEMBRO DE 2015.
Abre crédito adicional suplementar da ordem de R\$ 240.000,00.

GABRIEL FERRATO DOS SANTOS, Prefeito do Município de Piracicaba, Estado de São Paulo, no uso de suas atribuições, e

CONSIDERANDO o disposto no art. 6º da Lei nº 8.122, de 12 de dezembro de 2014, que autoriza o Poder Executivo a realizar, por decreto, créditos adicionais suplementares, até o limite de 10% (dez por cento) do total das receitas efetivamente arrecadadas, de acordo com o art. 7º, inciso I, combinado com o artigo 43 e seus parágrafos e incisos, da Lei Federal nº 4.320, de 17 de março de 1964, ratificados pelo § 8º do art. 165 da Constituição Federal,

D E C R E T A

Art. 1º Fica aberto um crédito adicional suplementar da ordem de R\$ 240.000,00 (duzentos e quarenta mil reais), tendo a seguinte classificação orçamentária:

1) 14 14712 1030500102201 449052 Eq. e Mat. Perman.: R\$ 240.000,00

Art. 2º Os recursos para cobertura do crédito adicional suplementar aberto pelo artigo anterior serão provenientes do que dispõe o inciso II, § 1º do art. 43 da Lei Federal nº 4.320/64.

Art. 3º Este Decreto entra em vigor na data de sua publicação.

Prefeitura do Município de Piracicaba, em 23 de setembro de 2015.

GABRIEL FERRATO DOS SANTOS
Prefeito MunicipalJOSÉ ADMIR MORAES LEITE
Secretário Municipal de FinançasPEDRO ANTONIO DE MELLO
Secretário Municipal de SaúdeMAURO RONTANI
Procurador Geral do Município

Publicado no Diário Oficial do Município de Piracicaba.

MARCELO MAGRO MAROUN
Chefe da Procuradoria Jurídico-administrativaDECRETO Nº 16.381, DE 23 DE SETEMBRO DE 2015.
Transfere dotações orçamentárias da ordem de R\$ 130.000,00.

GABRIEL FERRATO DOS SANTOS, Prefeito do Município de Piracicaba, Estado de São Paulo, no uso de suas atribuições, e

CONSIDERANDO o disposto no art. 7º da Lei nº 8.122, de 12 de dezembro de 2014, que autoriza o Poder Executivo a realizar, por decreto, a transposição, o remanejamento ou a transferência de recursos de uma categoria de programação para outra ou de um órgão para outro, até o limite de 10% (dez por cento) do total das receitas efetivamente arrecadadas, nos termos do que dispõe o art. 167, VI, da Constituição da República Federativa do Brasil, desde que obedeça aos dispositivos da Lei Complementar nº 101, de 04 de maio de 2000 – Lei de Responsabilidade na Gestão Fiscal,

D E C R E T A

Art. 1º Fica transferida a importância de R\$ 130.000,00 (cento e trinta mil reais), constante do Orçamento-Programa para o exercício de 2015, assim discriminada:

Da dotação:

1) 14 14011 1012200112186 339030 Material de Consumo: R\$ 130.000,00

Para as dotações:

1) 14 14011 1012200112497 339030 Material de Consumo: R\$ 50.000,00
2) 14 14011 1012200112497 339039 Outros Serv. de Terc. – P.J.: R\$ 80.000,00

Art. 2º Este Decreto entra em vigor na data de sua publicação.

Prefeitura do Município de Piracicaba, em 23 de setembro de 2015.

GABRIEL FERRATO DOS SANTOS
Prefeito MunicipalJOSÉ ADMIR MORAES LEITE
Secretário Municipal de FinançasPEDRO ANTONIO DE MELLO
Secretário Municipal de SaúdeMAURO RONTANI
Procurador Geral do Município

Publicado no Diário Oficial do Município de Piracicaba.

MARCELO MAGRO MAROUN
Chefe da Procuradoria Jurídico-administrativa

TERMO DE HOMOLOGAÇÃO

Pregão Presencial nº 120/2015

Objeto: aquisição de órteses e sapato ortopédico.

HOMOLOGO o procedimento licitatório acima descrito, conforme ADJUDICAÇÃO realizada pelo PREGOEIRO a favor da(s) seguinte(s) empresa(s):

EMPRESA(S) ITENS
MARCOS OSIRES MARTINS EPP 01 a 04

Piracicaba, 22 de setembro de 2015.

GABRIEL FERRATO DOS SANTOS
Prefeito Municipal

TERMO DE HOMOLOGAÇÃO

Pregão Presencial nº 130/2015

Objeto: confecção e instalação de placas para sinalização.

HOMOLOGO o procedimento licitatório acima descrito, conforme ADJUDICAÇÃO realizada pelo PREGOEIRO a favor da(s) seguinte(s) empresa(s):

EMPRESA(S) LOTE
ANTONIO ROBERTO DIHEL EPP 01

Piracicaba, 22 de setembro de 2015.

GABRIEL FERRATO DOS SANTOS
Prefeito Municipal

SECRETARIA MUNICIPAL DE FINANÇAS

Departamento de Administração Financeira

Em atendimento a Lei Federal 9452 de 20 de março de 1997 informamos que os recursos recebidos da união, foram os seguintes:

TRANSFERENCIA DA COMPENSAÇÃO FINANCEIRA

COTA-PARTE DA COMP.FINANC.DE REC.MINERAIS - CFM
DATA VALOR RECEBIDO
22/09/2015 119,77COTA-PARTE DO FUNDO ESPECIAL DO PETROLEO-FEP
DATA VALOR RECEBIDO
24/09/2015 54.489,56Departamento de Administração Fazendária
Divisão de Fiscalização

EDITAL DE CONVOCAÇÃO E LANÇAMENTO Nº 81/2015

Pelo presente Edital, ficam convocados o titular, sócio ou representante legal, da empresa relacionada abaixo, para que no prazo de 30 (trinta) dias, compareçam na Divisão de Fiscalização do Departamento de Administração Tributária, para tratar de assuntos relacionados ao Processo Administrativo, quitação de débitos de Imposto Sobre Serviços – ISS e outros assuntos pertinentes, relacionado ao Processo Administrativo nº 169340/2014 e 4474/1987, que deu origem a Notificação de Lançamento nº 70507 de 17/08/2015, e os Autos de Infração nº 71698 e 71704 de 17/08/2015. O não comparecimento do presente Edital, implicará no lançamento dos referidos débitos em Dívida Ativa, nos termos do Artigo 44, Parágrafo Único da Lei Complementar nº 224, de 13 de Novembro de 2008 (Código Tributário Municipal). O contribuinte poderá impugnar a presente exigência fiscal, independente de prévio depósito, no prazo de 30 (trinta) dias, contados da publicação do edital, mediante defesa escrita e juntando os documentos comprobatórios das razões apresentadas, nos termos do Artigo 446 Lei Complementar nº 224, de 13 de Novembro de 2008 (Código Tributário Municipal).

Piracicaba, 18 de setembro de 2015.

CONTRIBUINTE:
FUNAPI – FUNDAÇÃO DE AÇO PIRACICABA
END.: ROD. SP 135, 0 KM 19 – DOIS CÔRREGOS - PIRACICABA/SP
CEP: 13401-658 - CPD: 40782 - CNPJ: 47.011.036/0001-34Departamento de Administração Fazendária
Divisão de Fiscalização

EDITAL DE CONVOCAÇÃO E LANÇAMENTO Nº 82/ 2015

Pelo presente Edital, ficam convocados o titular, sócio ou Representante legal, da empresa relacionada abaixo, para que no prazo de 30 (trinta) dias, compareçam na Divisão de Fiscalização do Departamento de Administração Tributária, para tratar de assuntos relacionados ao levantamento fiscal específico, quitação de débitos de Imposto Sobre Serviços – ISS e outros assuntos pertinentes, relacionado ao Processo Administrativo de Levantamento Específico No. 151.431/2.013, de todos os procedimentos adotados nos presente processos, todos aplicados na data de 28/07/2015: Notificação de Lançamento No. 70.478 (fls. 65º70); Notificação de Lançamento No. 70.479 (fls. 71º74); Auto de Infração Nº 71.649 (fls. 75º76), Auto de Infração Nº 71.648 (fls. 77º78).

O não comparecimento do presente Edital, implicará no lançamento dos referidos débitos em Dívida Ativa, nos termos do Artigo 44, Parágrafo Único da Lei Complementar nº 224, de 13 de Novembro de 2008 (Código Tributário Municipal). O contribuinte poderá impugnar a presente exigência fiscal, independente de prévio depósito, no prazo de 30 (trinta) dias, contados da publicação do edital, mediante defesa escrita e juntando os documentos comprobatórios das razões apresentadas, nos termos do Artigo 446 Lei Complementar nº 224, de 13 de Novembro de 2008 (Código Tributário Municipal).

Piracicaba, 21 de setembro de 2015

CONTRIBUINTE:
NATÁLIA MARIA LAVORENTI DA SILVA LTDA ME
RODOVIA LUIZ DE QUEIROZ - SP 304, Km 147, TUPI - PIRACICABA/SP
CEP 13.422-230 - CNPJ 12.544.855/0001-62 - CPD 619516.



SECRETARIA MUNICIPAL DE ADMINISTRAÇÃO

CONCURSO PÚBLICO - EDITAL 005/2015

HOMOLOGAÇÃO DE CONCURSO PÚBLICO

À vista dos documentos apresentados pela Comissão de Concurso Público nomeada pela Portaria no 3.761/2015 HOMOLOGO o Concurso Público destinado ao preenchimento de vagas para os empregos de Médico Cardiologista, Médico Clínico Geral, Médico do PSF (Programa de Saúde da Família) – 20 horas, Médico do PSF (Programa de Saúde da Família) – 40 horas, Médico Geriatra, Médico Ginecologista, Médico Pediatra, Médico Plantonista, Médico Plantonista Pediatra, Médico Pneumologista, Médico Ultrassonografista e Médico Urologista, objeto do Edital no 05/2015.

Publique-se, desta forma, a Classificação Final dos candidatos.

Piracicaba, 25 de setembro de 2015.

GABRIEL FERRATO DOS SANTOS
Prefeito Municipal

CLASSIFICAÇÃO FINAL DOS CANDIDATOS

A Prefeitura do Município de Piracicaba torna público, para conhecimento dos interessados, à vista dos documentos apresentados pela Comissão de Concurso Público nomeada pela Portaria no 3.761/2015, que foi HOMOLOGADO pelo Sr. Prefeito Municipal o Concurso Público destinado ao preenchimento de vagas para os empregos de Médico Cardiologista, Médico Clínico Geral, Médico do PSF (Programa de Saúde da Família) – 20 horas, Médico do PSF (Programa de Saúde da Família) – 40 horas, Médico Geriatra, Médico Ginecologista, Médico Pediatra, Médico Plantonista, Médico Plantonista Pediatra, Médico Pneumologista, Médico Ultrassonografista e Médico Urologista, objeto do Edital no 05/2015, publicando nesta oportunidade a Classificação Final dos Candidatos aprovados.

Piracicaba, 25 de setembro de 2015.

COMISSÃO DE CONCURSO PÚBLICO

EDITAL DE CLASSIFICAÇÃO FINAL

A Prefeitura do Município de Piracicaba, em cumprimento às disposições constantes no Edital de Abertura de Inscrições do Concurso Público nº 5/2015, RESOLVE:

1 – DIVULGAR o resultado dos recursos interpostos contra classificação provisória, conforme o ANEXO I – RESULTADO DOS RECURSOS.

2 – DIVULGAR a Classificação Final dos candidatos portadores de deficiência aprovados, conforme o ANEXO II – CLASSIFICAÇÃO FINAL (portadores de deficiência).

3 – DIVULGAR a Classificação Final dos candidatos aprovados, conforme o ANEXO III – CLASSIFICAÇÃO FINAL.

4 – DIVULGAR a Classificação Final dos candidatos afrodescendentes aprovados, conforme o ANEXO IV – CLASSIFICAÇÃO FINAL (afrodescendentes).

5 – DIVULGAR a relação final de candidatos não aprovados, conforme o ANEXO V – CANDIDATOS NÃO APROVADOS.

6 – INFORMAR que o relatório dos recursos administrativos contra classificação provisória, contendo análise detalhada das deliberações, encontra-se à disposição dos interessados na sede da Prefeitura do Município de PIRACICABA.

Piracicaba, 25 de setembro de 2015.

Prefeitura do Município de Piracicaba

ANEXO I - RESULTADO DOS RECURSOS

A Prefeitura do Município de Piracicaba, em cumprimento às disposições constantes no Edital de Abertura de Inscrições do Concurso Público nº 5/2015, RESOLVE:

I – DIVULGAR, nos termos do item 9 do Edital de Abertura de Inscrições, o resultado dos recursos administrativos impetrados contra a classificação provisória:

CARGO PÚBLICO	RECORRENTE	DELIBERAÇÃO
Médico do PSF - 40 horas	2000024060	DEFERIDO.
Médico Clínico Geral	2000067765	INDEFERIDO.

Piracicaba, 25 de setembro de 2015.

Prefeitura do Município de Piracicaba

ANEXO II - CLASSIFICAÇÃO FINAL (portadores de deficiência)

Médico Plantonista							
Class	Inscrição	Candidato	Disciplina/Nota		TA	Total	Data Nasc.
1	2000030587	LILIAN MOTTA MONTEIRO DE CARVALHO	CE	13	23	65	02/11/1967
			CGA	4			
			LP	3			
			PSP	3			

ANEXO III - CLASSIFICAÇÃO FINAL

01 - Médico Cardiologista							
Class	Inscrição	Candidato	Disciplina/Nota		TA	Total	Data Nasc.
1	2000077083	ADRIANE MORO BETINI	CE	10	23	64	02/04/1984
			CGA	5			
			LP	4			
			PSP	4			
2	2000029001	JONAS PAES LEME DO NASCIMENTO	CE	10	22	58	13/11/1972
			CGA	5			
			LP	5			
			PSP	2			
02 - Médico Clínico Geral							
Class	Inscrição	Candidato	Disciplina/Nota		TA	Total	Data Nasc.
1	2000027614	ANTONIO PEREIRA DIAS NETO	CE	17	29	83	19/02/1973
			CGA	4			
			LP	4			
			PSP	4			
2	2000024178	LUCIANA ALVES BOLFARINI	CE	16	27	80	07/12/1984
			CGA	4			
			LP	2			
			PSP	5			
3	2000059457	MARIANA PIRES DE SOUSA E SILVA	CE	12	24	70	28/05/1984
			CGA	5			
			LP	2			
			PSP	5			
4	2000022800	VICTOR EMMANUEL PASSOS BARRETTO	CE	11	24	67	06/04/1987
			CGA	5			
			LP	4			
			PSP	4			
5	2000077735	WILLIAM PRADO	CE	13	20	61	02/05/1987
			CGA	2			
			LP	1			
			PSP	4			
6	2000064920	DIEGO VINICIUS DE OLIVEIRA LIMA	CE	14	19	58	03/04/1986
			CGA	2			
			LP	0			
			PSP	3			
7	2000034260	LYVIA SOUSA GOMES DE VASCONCELOS	CE	10	21	58	10/02/1980
			CGA	4			
			LP	4			
			PSP	3			
8	2000023366	NATALIA ALVES DE OLIVEIRA	CE	13	19	57	31/08/1990
			CGA	1			
			LP	2			
			PSP	3			
9	2000049307	FLAVIA TEIXEIRA ROCHAEL	CE	11	20	57	07/05/1977
			CGA	4			
			LP	2			
			PSP	3			
10	2000076504	BRUNA MARUK BOY	CE	12	20	56	08/11/1987
			CGA	3			
			LP	3			
			PSP	2			
03 - Médico do PSF - 20 horas							
Class	Inscrição	Candidato	Disciplina/Nota		TA	Total	Data Nasc.
1	2000023660	CLAUDIA ESMERALDINA SABINO DE ALMEIDA HASHIZUME	CE	18	29	86	04/03/1975
			CGA	5			
			LP	1			
			PSP	5			
2	2000077017	FILIPE AUGUSTO GAVA MARTINS	CE	15	27	79	05/05/1988
			CGA	5			
			LP	2			
			PSP	5			
3	2000026132	MARCELO TADEU TRISTAO	CE	17	26	77	30/03/1980
			CGA	3			
			LP	2			
			PSP	4			



4	2000057163	ELIEL WAGNER FABER	CE	15	24	73	26/10/1983
			CGA	2			
			LP	2			
			PSP	5			
5	2000077642	RODRIGO ZABAGLIA	CE	14	20	60	29/04/1978
			CGA	2			
			LP	1			
			PSP	3			
6	2000022230	BEATRIZ FROLINI PALU CHERVE	CE	9	18	51	09/07/1984
			CGA	4			
			LP	2			
			PSP	3			
04 - Médico do PSF - 40 horas							
Class	Inscrição	Candidato	Disciplina/Nota		TA	Total	Data Nasc.
1	2000075353	JULIANA DE ALBUQUERQUE	CE	18	31	88	02/02/1989
			CGA	5			
			LP	4			
			PSP	4			
2	2000020546	GUSTAVO LEAO BARROS	CE	16	31	88	14/11/1984
			CGA	5			
			LP	5			
			PSP	5			
3	2000051063	LIVIA CES GUEDES PEREIRA	CE	16	30	84	18/09/1988
			CGA	5			
			LP	5			
			PSP	4			
4	2000052627	ANA CAROLINA SOUSA GOMES	CE	16	28	80	15/06/1989
			CGA	5			
			LP	3			
			PSP	4			
5	2000073054	ELDER EVARISTO PAIXAO DA SILVA	CE	14	28	80	26/12/1983
			CGA	5			
			LP	4			
			PSP	5			
6	2000024060	MOACIR JOSE MARQUES	CE	14	27	76	25/08/1952
			CGA	5			
			LP	4			
			PSP	4			
7	2000076371	ADRIANO ALVES BATISTA	CE	12	27	76	26/01/1977
			CGA	5			
			LP	5			
			PSP	5			
8	2000035864	ORLANDO LONGUINHOS QUEIROZ FILHO	CE	15	27	75	08/04/1976
			CGA	5			
			LP	4			
			PSP	3			
9	2000045619	GRASIELLY REGINA ANDREATA	CE	14	27	74	06/12/1980
			CGA	5			
			LP	5			
			PSP	3			
10	2000076142	RODRIGO MOITINHO PACHECO	CE	13	26	73	02/03/1981
			CGA	5			
			LP	4			
			PSP	4			
11	2000033137	LUIS FERNANDO RUBINATO	CE	15	25	71	24/08/1974
			CGA	5			
			LP	2			
			PSP	3			
12	2000027912	THATIANA GIRARDELLI VILELA SILVA	CE	13	25	71	26/01/1987
			CGA	5			
			LP	3			
			PSP	4			
13	2000076779	LAUANE CINTRA TORRES	CE	13	26	71	23/01/1985
			CGA	5			
			LP	5			
			PSP	3			
14	2000025971	MIRIAN DE GODOY SATO	CE	14	25	70	30/11/1987
			CGA	4			
			LP	4			
			PSP	3			

15	2000077660	PAULO ROGERIO LOPES	CE	12	25	70	03/07/1970
			CGA	4			
			LP	5			
			PSP	4			
16	2000072955	CARINE RAMOS CARVALHO LEAO	CE	11	25	69	07/06/1988
			CGA	5			
			LP	5			
			PSP	4			
17	2000022272	VANESSA MARTINHO DE SOUZA	CE	12	24	66	09/01/1980
			CGA	4			
			LP	5			
			PSP	3			
18	2000060055	GABRIELA PRATES PAULINELLI	CE	13	23	65	10/02/1986
			CGA	4			
			LP	3			
			PSP	3			
19	2000030699	ESRON LUIZ DE SOUZA	CE	9	23	65	21/11/1967
			CGA	5			
			LP	4			
			PSP	5			
20	2000070500	MARIA OLIVIA FAGOTTI MUNIZ	CE	14	22	62	09/03/1992
			CGA	4			
			LP	2			
			PSP	2			
21	2000036512	BRUNO JOSE TEIXEIRA SACKSIDA	CE	10	20	60	13/08/1984
			CGA	4			
			LP	1			
			PSP	5			
22	2000074747	LUIZ FREDERICO SABLEWSKI GRAU	CE	11	22	59	06/09/1981
			CGA	5			
			LP	4			
			PSP	2			
23	2000077535	ROGER AZEVEDO DA COSTA	CE	11	22	59	14/05/1987
			CGA	5			
			LP	4			
			PSP	2			
24	2000028959	JOSE TARCISIO FERREIRA DE LIMA	CE	11	21	57	22/10/1989
			CGA	5			
			LP	3			
			PSP	2			
25	2000026124	MARCELO TADEU TRISTAO	CE	10	21	56	30/03/1980
			CGA	5			
			LP	4			
			PSP	2			
26	2000071950	LETICIA BRANDAO MOHALLEM	CE	10	19	50	17/08/1990
			CGA	4			
			LP	4			
			PSP	1			
05 - Médico Geriatra							
Class	Inscrição	Candidato	Disciplina/Nota		TA	Total	Data Nasc.
1	2000077506	CLAUDIA SOUZA MIRANDA	CE	12	23	64	13/12/1972
			CGA	4			
			LP	4			
			PSP	3			
06 - Médico Ginecologista							
Class	Inscrição	Candidato	Disciplina/Nota		TA	Total	Data Nasc.
1	2000071236	RAUL CESAR SALVA RAMOS	CE	17	27	79	04/01/1986
			CGA	4			
			LP	2			
			PSP	4			
2	2000023258	JOSE HIGINO RIBEIRO DOS SANTOS JUNIOR	CE	17	27	73	14/01/1970
			CGA	5			
			LP	4			
			PSP	1			
3	2000031821	ANDRE LUIZ LOURENCO DA SILVA	CE	15	26	73	11/10/1969
			CGA	5			
			LP	3			
			PSP	3			



4	2000020507	ADELIA CHRISTIANE MANSO MARQUES	CE	13	23	65	13/04/1978
			CGA	4			
			LP	3			
			PSP	3			
5	2000060755	GABRIELA DE QUEIROZ JUNQUEIRA REIS	CE	15	22	63	10/08/1986
			CGA	3			
			LP	2			
			PSP	2			
07 - Médico Pediatra							
Class	Inscrição	Candidato	Disciplina/Nota		TA	Total	Data Nasc.
1	2000077071	MARCOS ANTONIO ROSSI	CE	17	30	85	23/10/1961
			CGA	5			
			LP	4			
			PSP	4			
08 - Médico Plantonista							
Class	Inscrição	Candidato	Disciplina/Nota		TA	Total	Data Nasc.
1	2000076367	TIAGO QUEIROZ CARVALHO DOS SANTOS	CE	16	31	88	08/12/1983
			CGA	5			
			LP	5			
			PSP	5			
2	2000074867	ASTRID GIORGIA MARCHINI ZANATTA	CE	16	29	82	19/12/1981
			CGA	5			
			LP	4			
			PSP	4			
3	2000027951	CELIO FORTES GOMES	CE	16	29	82	29/05/1990
			CGA	5			
			LP	4			
			PSP	4			
4	2000077665	MAURICIO ANTONIALI MOLINA	CE	16	27	78	14/03/1981
			CGA	5			
			LP	2			
			PSP	4			
5	2000060719	KLEVIN ARAUJO CANUTO DE SOUZA GRANADO	CE	14	28	78	25/11/1986
			CGA	5			
			LP	5			
			PSP	4			
6	2000067114	THIAGO MASSUIA	CE	15	27	75	13/01/1987
			CGA	5			
			LP	4			
			PSP	3			
7	2000058002	JANETE APARECIDA GAUGINSKI	CE	13	26	73	10/05/1967
			CGA	5			
			LP	4			
			PSP	4			
8	2000053245	GUSTAVO HENRIQUE DA CRUZ	CE	13	26	73	01/11/1985
			CGA	5			
			LP	4			
			PSP	4			
9	2000050254	MARCELO DE ALMEIDA COSTA	CE	14	26	72	03/11/1975
			CGA	4			
			LP	5			
			PSP	3			
10	2000021406	JOSAFÁ ALVES AMARAL	CE	14	26	72	13/01/1973
			CGA	5			
			LP	4			
			PSP	3			
11	2000059348	MARIANA PIRES DE SOUSA E SILVA	CE	12	25	70	28/05/1984
			CGA	5			
			LP	4			
			PSP	4			
12	2000025918	ANA CAROLINA MARQUES KAIRALLA	CE	13	24	69	23/01/1986
			CGA	5			
			LP	2			
			PSP	4			
13	2000020808	DIEGO VINICIUS DE OLIVEIRA LIMA	CE	13	25	69	03/04/1986
			CGA	4			
			LP	5			
			PSP	3			

14	2000048555	DANIELA ARMELIN	CE	12	24	68	30/05/1980
			CGA	4			
			LP	4			
			PSP	4			
15	2000065634	RENATO ALVES DE ANDRADE	CE	12	24	68	23/03/1980
			CGA	5			
			LP	3			
			PSP	4			
16	2000073487	WELINGTON GOMES DE ASSIS	CE	13	23	67	21/09/1977
			CGA	5			
			LP	1			
			PSP	4			
17	2000077322	IBANES PRADO	CE	13	24	67	07/03/1964
			CGA	4			
			LP	4			
			PSP	3			
18	2000065313	VINICIUS CORDEIRO DA SILVA	CE	14	24	66	24/03/1989
			CGA	5			
			LP	3			
			PSP	2			
19	2000061198	GISLAINE RODRIGUES DE CAMPOS	CE	12	24	66	08/03/1984
			CGA	5			
			LP	4			
			PSP	3			
20	2000072949	JORGE ABNER INOCHEA PAREDES	CE	12	22	62	22/12/1989
			CGA	4			
			LP	3			
			PSP	3			
21	2000023460	SANDRA GOMES DE SOUZA	CE	10	22	62	09/01/1987
			CGA	4			
			LP	4			
			PSP	4			
22	2000057676	MONNA LISA DE ARAUJO GOMES CHAVEZ	CE	13	22	61	27/12/1984
			CGA	5			
			LP	2			
			PSP	2			
23	2000077636	RODRIGO ZABAGLIA	CE	10	21	60	29/04/1978
			CGA	5			
			LP	2			
			PSP	4			
24	2000030281	NATALIA ALVES DE OLIVEIRA	CE	10	21	60	31/08/1990
			CGA	5			
			LP	2			
			PSP	4			
25	2000076197	GUILHERME OLIVEIRA SANTOS	CE	12	21	58	20/01/1992
			CGA	4			
			LP	3			
			PSP	2			
26	2000077077	ARTHUR DE QUEIROZ SANTOS	CE	11	20	57	25/11/1983
			CGA	4			
			LP	2			
			PSP	3			
27	2000074295	JOSE HERALDO VAUGHAN JUNIOR	CE	10	20	56	12/10/1975
			CGA	5			
			LP	2			
			PSP	3			
28	2000063383	RODOLPHO DIAS PIRES	CE	10	20	54	10/01/1986
			CGA	4			
			LP	4			
			PSP	2			
29	2000021140	ALEXANDRE SABINO NETO	CE	9	20	53	10/02/1959
			CGA	4			
			LP	5			
			PSP	2			
30	2000076474	MARIANA MARQUES KAIRALLA	CE	7	18	51	03/04/1989
			CGA	5			
			LP	2			
			PSP	4			
31	2000076588	BRUNA MARUK BOY	CE	6	18	50	08/11/1987
			CGA	5			
			LP	3			
			PSP	4			



09 - Médico Plantonista Pediatra							
Class	Inscrição	Candidato	Disciplina/Nota		TA	Total	Data Nasc.
1	2000035368	RAFAEL MAZZER PASQUOTO	CE	14	27	78	15/03/1985
			CGA	5			
			LP	3			
			PSP	5			
2	2000027437	MARILIA GABRIELA MORETTI	CE	14	27	76	02/02/1985
			CGA	5			
			LP	4			
			PSP	4			
3	2000041664	ANDREIA INACIO LUZ	CE	15	27	75	30/10/1971
			CGA	5			
			LP	4			
			PSP	3			
4	2000031311	RONAN BRANDAO MACHADO	CE	13	26	73	31/10/1970
			CGA	5			
			LP	4			
			PSP	4			
5	2000058884	LIVIA ELISE FURLAN	CE	11	24	67	30/09/1983
			CGA	5			
			LP	4			
			PSP	4			
6	2000058271	MAFALDA RAZERA	CE	12	23	66	12/04/1954
			CGA	5			
			LP	2			
			PSP	4			
7	2000029016	CRISTIANE BUENO FRAGUAS SACHET	CE	11	23	65	15/06/1975
			CGA	5			
			LP	3			
			PSP	4			
8	2000023839	ADRIANA GODOI ALTAFIN	CE	8	20	54	25/02/1970
			CGA	5			
			LP	4			
			PSP	3			
10 - Médico Pneumologista							
Class	Inscrição	Candidato	Disciplina/Nota		TA	Total	Data Nasc.
1	2000071941	LUIZ CELSO ZANOTTO MANFIO	CE	12	24	68	07/10/1966
			CGA	5			
			LP	3			
			PSP	4			
11 - Médico Ultrassonografista							
Class	Inscrição	Candidato	Disciplina/Nota		TA	Total	Data Nasc.
1	2000059868	FERNANDO JOSE ZORZI	CE	12	21	62	10/01/1980
			CGA	4			
			LP	1			
			PSP	4			
2	2000053820	FLAVIA NUNES ELIAS	CE	10	19	54	15/05/1977
			CGA	3			
			LP	3			
			PSP	3			
3	2000054817	VALTER PIRES DA SILVA	CE	10	17	52	07/11/1954
			CGA	3			
			LP	0			
			PSP	4			
12 - Médico Urologista							
Class	Inscrição	Candidato	Disciplina/Nota		TA	Total	Data Nasc.
1	2000075969	TIAGO AGUIAR	CE	19	31	91	24/08/1982
			CGA	4			
			LP	3			
			PSP	5			
2	2000075876	CIRO EDUARDO FALCONE	CE	17	27	79	11/04/1983
			CGA	5			
			LP	1			
			PSP	4			

ANEXO IV - CLASSIFICAÇÃO FINAL (candidatos afrodescendentes)

03 - Médico do PSF - 20 horas							
Class	Inscrição	Candidato	Disciplina/Nota		TA	Total	Data Nasc.
1	2000070909	ROMULO AUGUSTO DE ARAUJO FARIAS	CE	16	28	80	01/02/1976
			CGA	5			
			LP	3			
			PSP	4			
2	2000041854	FABIANA CARDOSO FERREIRA	CE	15	23	67	16/11/1983
			CGA	4			
			LP	1			
			PSP	3			
04 - Médico do PSF - 40 horas							
Class	Inscrição	Candidato	Disciplina/Nota		TA	Total	Data Nasc.
1	2000075760	FABIANA CARDOSO FERREIRA	CE	10	22	60	16/11/1983
			CGA	5			
			LP	4			
			PSP	3			
08 - Médico Plantonista							
Class	Inscrição	Candidato	Disciplina/Nota		TA	Total	Data Nasc.
1	2000070969	ROMULO AUGUSTO DE ARAUJO FARIAS	CE	15	29	83	01/02/1976
			CGA	5			
			LP	4			
			PSP	5			
2	2000069792	LIOMAR DE PAULA DA SILVA	CE	13	25	69	19/07/1976
			CGA	5			
			LP	4			
			PSP	3			

ANEXO V - CANDIDATOS NÃO APROVADOS

Médico Clínico Geral				
Inscrição	Data Nasc.	Total Acertos	Total de Pontos	Resultado
2000024218	01/08/1943	16	49	Não habilitado
2000067765	11/05/1984	18	49	Não habilitado
2000060471	23/11/1991	13	38	Não habilitado
2000056959	07/10/1995	13	39	Não habilitado
2000023457	09/01/1987	16	49	Não habilitado
Médico Ginecologista				
Inscrição	Data Nasc.	Total Acertos	Total de Pontos	Resultado
2000077661	04/06/1986	14	40	Não habilitado
Médico Plantonista				
Inscrição	Data Nasc.	Total Acertos	Total de Pontos	Resultado
2000040476	25/12/1958	12	31	Não habilitado
2000025895	19/03/1968	13	38	Não habilitado
2000053201	17/04/1980	17	48	Não habilitado



Doe sangue!

Doe vida!

Local: Hemonúcleo de Piracicaba
Irmandade da Santa Casa de Misericórdia de Piracicaba
Av. Independência 953, B. Alto

Para doação é obrigatória a apresentação de documento de identificação com fotografia, emitido por órgão original, preferencialmente o R.G, e a informação do endereço completo, inclusive o CEP

INFORMAÇÕES:
(19) 3403.1066
3422.6170
3403.1321



CONCURSO PÚBLICO - EDITAL 006/2015

A Prefeitura do Município de Piracicaba, em cumprimento às disposições constantes no Edital de Abertura de Inscrições do Concurso Público nº 6/2015, RESOLVE:

1 – DIVULGAR a Classificação Provisória dos candidatos aprovados, conforme o ANEXO I – CLASSIFICAÇÃO PROVISÓRIA.

2 – DIVULGAR a Classificação Provisória dos candidatos aprovados portadores de deficiência, conforme o ANEXO II – CLASSIFICAÇÃO PROVISÓRIA (portadores de deficiência).

3 – DIVULGAR a Classificação Provisória dos candidatos aprovados afrodescendentes, conforme o ANEXO III – CLASSIFICAÇÃO PROVISÓRIA (afrodescendentes).

4 – DIVULGAR a relação dos candidatos não aprovados, conforme ANEXO IV – CANDIDATOS NÃO APROVADOS.

5 – INFORMAR que o prazo para interposição de recursos contra a classificação provisória será nos dias 28 e 29 de setembro de 2015, no site www.publicconsult.com.br

Piracicaba, 25 de setembro de 2015.

Prefeitura do Município de Piracicaba

ANEXO I – CLASSIFICAÇÃO PROVISÓRIA

01 - Analista de Laboratório							
Class	Inscrição	Candidato	Disciplina/Nota	TA	Total	Data Nasc.	
1	2000024990	MARILIA DO VALLE CARNEIRO	CE	23	41	82	13/12/1988
			LP	9			
			MAT	9			
2	2000025880	CELAINI SALA MATIAS	CE	24	39	79	15/03/1989
			LP	8			
			MAT	7			
3	2000022249	MICHELLE CRISTINA ZAKAREVICIUS	CE	23	40	79	23/04/1988
			LP	8			
			MAT	9			
4	2000025656	ELIANA YAMADA	CE	21	39	78	28/10/1977
			LP	9			
			MAT	9			
5	2000026751	JULIANE CRISTINA TANCREDO	CE	22	39	77	28/09/1983
			LP	8			
			MAT	9			
6	2000030138	HELOISA BALAN ASSALIN	CE	20	39	77	31/07/1984
			LP	9			
			MAT	10			
7	2000028432	HEIDE DAYANE PRATES RODRIGUES	CE	22	38	76	19/07/1985
			LP	8			
			MAT	8			
8	2000021870	LAUREN APARECIDA RODRIGUES ONO	CE	21	36	75	25/06/1987
			LP	9			
			MAT	6			
9	2000027369	ELIZIEL ROBERTO SILVA	CE	23	37	74	24/02/1982
			LP	7			
			MAT	7			
10	2000020513	ADRIANA STRAPASSANO HENRIQUE	CE	22	36	74	15/01/1982
			LP	8			
			MAT	6			
11	2000023941	CARLA MARIA FERREIRA FURLAN	CE	20	36	72	31/08/1984
			LP	8			
			MAT	8			
12	2000029338	ELISA BITTENCOURT DE MARQUES	CE	19	37	72	09/12/1979
			LP	8			
			MAT	10			
13	2000023345	JULIANA APARECIDA BRAGA	CE	18	36	72	25/07/1986
			LP	9			
			MAT	9			
14	2000021070	RICARDO ADRIANO RALHO	CE	18	35	71	31/01/1977
			LP	9			
			MAT	8			
15	2000029592	CAROLINE MARIANO DE CASTRO	CE	17	35	70	21/05/1993
			LP	9			
			MAT	9			
16	2000021149	BRUNA RENATA MELETTI VIEIRA	CE	15	35	70	28/03/1989
			LP	10			
			MAT	10			

17	2000028748	EDUARDO FILLIPY LOPES BAIÃO	CE	19	34	69	16/03/1989
			LP	8			
			MAT	7			
18	2000023193	JAMILE CRISTINA GOMES DA SILVA OLIVEIRA	CE	21	33	68	03/12/1984
			LP	7			
			MAT	5			
19	2000029014	ALICA FERRAZ TADEO	CE	19	33	68	08/04/1986
			LP	8			
			MAT	6			
20	2000023036	SARA BARRUCA GARCIA DE ARAUJO	CE	19	35	68	25/07/1977
			LP	7			
			MAT	9			
21	2000023420	MARIO DE SOUSA MOREIRA FILHO	CE	19	35	68	05/07/1987
			LP	7			
			MAT	9			
22	2000021410	PAULA CRISTINA ANIBAL	CE	18	34	68	13/02/1981
			LP	8			
			MAT	8			
23	2000024460	GLAUCE GUIOMAR BITTENCOURT OFLAHERTY ARIETTI	CE	16	34	68	02/03/1985
			LP	9			
			MAT	9			
24	2000022153	LARISSA ORTOLAN LEVY	CE	16	34	68	22/06/1986
			LP	9			
			MAT	9			
25	2000030975	CAMILA APARECIDA DE CASTRO	CE	16	34	68	31/08/1991
			LP	9			
			MAT	9			
26	2000025037	CAROLINA LOPES BERTIE	CE	20	35	67	12/08/1978
			LP	6			
			MAT	9			
27	2000020477	MARCELO DIAS FERREIRA NEVES	CE	19	34	67	04/06/1975
			LP	7			
			MAT	8			
28	2000030591	LUCIANA VALERIO HANGRAD OCHOA	CE	19	34	67	04/09/1986
			LP	7			
			MAT	8			
29	2000020332	MONIQUE BARRENHA	CE	17	34	67	30/06/1986
			LP	8			
			MAT	9			
30	2000022157	ADNA CRISLEIA RODRIGUES MONCAO DE LIMA	CE	17	34	67	15/03/1989
			LP	8			
			MAT	9			
31	2000020282	YOUKO CORREIA WATANABE PEIXOTO	CE	17	34	67	20/09/1990
			LP	8			
			MAT	9			
32	2000028339	BARBARAH HELENA NABARRETTI	CE	16	33	67	04/12/1987
			LP	9			
			MAT	8			
33	2000030341	TIAGO RICIERI FAVORETO	CE	20	34	66	29/06/1981
			LP	6			
			MAT	8			
34	2000025458	LEILA DELLA PENNA DA COSTA	CE	16	34	66	11/06/1985
			LP	8			
			MAT	10			
35	2000024043	DENISE MIORI	CE	15	33	66	10/06/1986
			LP	9			
			MAT	9			
36	2000024912	ROSSANA LUISA E SILVA FURLAN VERRENGIA	CE	17	32	65	22/07/1971
			LP	8			
			MAT	7			
37	2000023196	SILENE SILVA FRANCA	CE	20	30	64	27/08/1969
			LP	7			
			MAT	3			
38	2000021158	PRISCILA DE ALMEIDA RODRIGUES STEFE	CE	19	31	64	22/01/1981
			LP	7			
			MAT	5			
39	2000027139	BRUNA RIBEIRO GAMA	CE	19	33	64	01/09/1989
			LP	6			
			MAT	8			



40	2000023955	HELOISA APOLINARIO TRENTO DE OLIVEIRA	CE	18	32	64	19/01/1987
			LP	7			
			MAT	7			
41	2000030632	CAROLINA PERIM	CE	18	32	64	21/08/1990
			LP	7			
			MAT	7			
42	2000022434	BARBARA AKEMI YAMAOKA ROSALEM	CE	17	33	64	04/03/1988
			LP	7			
			MAT	9			
43	2000020929	THAMYRES CAVAJES MOREIRA	CE	17	33	64	02/08/1988
			LP	7			
			MAT	9			
44	2000022340	NATACHA FERNANDA DORTA MAGALHAES	CE	16	32	64	30/05/1991
			LP	8			
			MAT	8			
45	2000020132	CLAUDIA MARINA MAFORT PNIEWSKI	CE	15	33	64	21/02/1972
			LP	8			
			MAT	10			
46	2000024649	JULIO RAFAEL PELISSARI	CE	20	31	63	27/10/1989
			LP	6			
			MAT	5			
47	2000024354	AMANDA CRISTINA ZORZENON	CE	19	32	63	13/10/1993
			LP	6			
			MAT	7			
48	2000029357	ADRIANA FERREIRA DE ARAUJO	CE	18	31	63	03/07/1972
			LP	7			
			MAT	6			
49	2000027772	BRUNNA PINHEIRO PRATES	CE	17	30	63	01/11/1987
			LP	8			
			MAT	5			
50	2000021207	DANIELA NICOLAU PINHEIRO	CE	17	32	63	25/11/1973
			LP	7			
			MAT	8			
51	2000026281	JULIANA BENTO DE ANDRADE	CE	17	32	63	07/05/1983
			LP	7			
			MAT	8			
52	2000029038	ANA CASSIA DE CARVALHO	CE	21	31	62	13/07/1987
			LP	5			
			MAT	5			
53	2000026131	CAMILA PATRICIA VICENTE	CE	20	30	62	28/08/1989
			LP	6			
			MAT	4			
54	2000023002	ALINE CRISTINA PEDROSO	CE	19	31	62	20/05/1988
			LP	6			
			MAT	6			
55	2000020169	JEZABEL SANTOS SILVA LUZ	CE	19	33	62	15/06/1993
			LP	5			
			MAT	9			
56	2000026891	CAMILA PEREIRA BARSAGLINI	CE	18	30	62	27/10/1990
			LP	7			
			MAT	5			
57	2000027282	ALESSANDRA MODENA MONTAGNANA	CE	16	30	62	29/07/1991
			LP	8			
			MAT	6			
58	2000029180	LAYLA TESTA GALINDO	CE	12	30	62	17/09/1985
			LP	10			
			MAT	8			
59	2000025713	CAIO AUGUSTO YOSHIURA	CE	11	31	62	11/10/1987
			LP	10			
			MAT	10			
60	2000030455	WASHINGTON LUIZ PIRES	CE	19	32	61	17/11/1987
			LP	5			
			MAT	8			
61	2000026818	GIOVANA RUEDA BARBOZA	CE	17	30	61	25/06/1992
			LP	7			
			MAT	6			
62	2000023692	NATALIA LEAL VIZOTO	CE	16	31	61	17/09/1982
			LP	7			
			MAT	8			

63	2000024389	AMANDA VAN DE POLL OLIVEIRA SILVA	CE	15	30	61	21/02/1993
			LP	8			
			MAT	7			
64	2000030751	JULIO CESAR LEMES SACCHETTI	CE	14	29	61	19/01/1968
			LP	9			
			MAT	6			
65	2000021518	THALYTA ANANIAS LIMA	CE	14	31	61	01/05/1990
			LP	8			
			MAT	9			
66	2000025531	CAROLINA DA COSTA JANOTTA	CE	19	29	60	02/10/1988
			LP	6			
			MAT	4			
67	2000024100	KARINA BERGER SCARANCE	CE	18	30	60	11/05/1973
			LP	6			
			MAT	6			
68	2000020173	BEATRIZ DE SOUSA	CE	16	28	60	13/06/1994
			LP	8			
			MAT	4			
69	2000020977	MONICA MAGOSSO	CE	16	32	60	07/02/1968
			LP	6			
			MAT	10			
70	2000028956	NATALIA FERNANDES PRADO	CE	15	29	60	22/03/1987
			LP	8			
			MAT	6			
71	2000027144	RENATA DOS SANTOS BATISTA REIS WOLOSZYNEK	CE	14	30	60	12/05/1981
			LP	8			
			MAT	8			
72	2000031158	ANA PAULA NUNES AZAMBUJA	CE	12	30	60	06/01/1973
			LP	9			
			MAT	9			
73	2000030370	ANA MARIA FEIJO	CE	19	30	59	25/04/1966
			LP	5			
			MAT	6			
74	2000027952	ARIANE SALUSTIANO FERREIRA	CE	19	32	59	15/12/1988
			LP	4			
			MAT	9			
75	2000023271	JAQUELINE CORDEIRO SOARES	CE	18	31	59	19/12/1985
			LP	5			
			MAT	8			
76	2000029266	MIRELLA GILHIO COLOMBO	CE	17	28	59	24/05/1989
			LP	7			
			MAT	4			
77	2000024652	NAYARA KASTEM SCHARLACK	CE	17	28	59	10/04/1991
			LP	7			
			MAT	4			
78	2000023865	MARILIA MANUCCI DE ALMEIDA	CE	17	30	59	09/04/1992
			LP	6			
			MAT	7			
79	2000028650	FRANCIELI FREDDI DE TOLEDO	CE	15	30	59	20/01/1986
			LP	7			
			MAT	8			
80	2000022566	AMANDA MONTEIRO CORRER	CE	15	30	59	04/05/1993
			LP	7			
			MAT	8			
81	2000022122	TALITA BONATO DE ALMEIDA	CE	13	30	59	08/11/1990
			LP	8			
			MAT	9			
82	2000020174	AMANDA CRISTINA DOMICIANO	CE	19	29	58	21/05/1993
			LP	5			
			MAT	5			
83	2000029543	JULIANA APARECIDA DA CUNHA BUENO	CE	17	29	58	21/05/1980
			LP	6			
			MAT	6			
84	2000030011	ADRIANO DONIZETE PRATES	CE	15	29	58	28/05/1986
			LP	7			
			MAT	7			
85	2000025609	CAMILA DAMARIS ANDRIOTTI	CE	13	29	58	28/10/1980
			LP	8			
			MAT	8			



86	2000020255	PRISCILA DE PAULA	CE	19	28	57	05/11/1987
			LP	5			
			MAT	4			
87	2000023495	MAIRA DE SOUZA TESTI	CE	19	28	57	19/10/1988
			LP	5			
			MAT	4			
88	2000021119	TAIS BRANCAGLION TOMAZINI	CE	18	29	57	25/05/1986
			LP	5			
			MAT	6			
89	2000023422	CARLOS FERNANDO FELIX DA LUZ	CE	17	28	57	21/08/1985
			LP	6			
			MAT	5			
90	2000025647	GLEISI PATRICIA PEREIRA GUIMARAES	CE	16	27	57	01/03/1984
			LP	7			
			MAT	4			
91	2000028221	MIRELA GARCIA	CE	19	27	56	04/06/1993
			LP	5			
			MAT	3			
92	2000020962	LUCIANA BEZERRA DA ROCHA ARAUJO	CE	16	26	56	04/08/1984
			LP	7			
			MAT	3			
93	2000024056	FERNANDA ROBERTA GOMES FRANCA	CE	16	28	56	18/09/1983
			LP	6			
			MAT	6			
94	2000023338	JESSICA ALVES DANIEL	CE	15	29	56	15/03/1988
			LP	6			
			MAT	8			
95	2000027014	ERICA DE PAULA GAVA	CE	14	26	56	14/02/1986
			LP	8			
			MAT	4			
96	2000024107	KAREN MAYARA ROSEGHINI ABBATTI	CE	13	29	56	07/11/1984
			LP	7			
			MAT	9			
97	2000030567	JULIANA CORTE TERENCE BARTALINI	CE	12	28	56	12/03/1977
			LP	8			
			MAT	8			
98	2000027345	LUCIENE BELISSIMO	CE	14	29	55	30/12/1991
			LP	6			
			MAT	9			
99	2000021327	TANIA REGINA DE ASSIS	CE	12	27	55	28/03/1989
			LP	8			
			MAT	7			
100	2000025841	DONNI AUGUSTO SENHORINI	CE	18	28	54	26/06/1985
			LP	4			
			MAT	6			
101	2000031038	MAURICIO DE NORONHA ZINI	CE	17	25	54	09/01/1963
			LP	6			
			MAT	2			
102	2000023351	PAUL ROSSNER	CE	17	29	54	25/01/1981
			LP	4			
			MAT	8			
103	2000030978	MARIA CAROLINA ANDREUCETTI	CE	16	26	54	22/03/1990
			LP	6			
			MAT	4			
104	2000024053	DANIELLY RODRIGUES MARIA	CE	16	28	54	06/06/1990
			LP	5			
			MAT	7			
105	2000020089	JOZILENE FERNANDES FARIAS DOS SANTOS	CE	16	30	54	08/09/1988
			LP	4			
			MAT	10			
106	2000027916	GRAZIELA CRISTIANE LUIZ	CE	15	25	54	26/04/1983
			LP	7			
			MAT	3			
107	2000024697	SARA ALVES GUEDES	CE	13	25	54	03/01/1984
			LP	8			
			MAT	4			
108	2000024142	SUSIELLE CRISTINA DOS SANTOS	CE	17	26	53	14/07/1993
			LP	5			
			MAT	4			

109	2000023429	KATIA SATOMI-TSUJIKAWA	CE	12	27	53	29/09/1988
			LP	7			
			MAT	8			
110	2000022302	ERICA ALINE CONTIN	CE	11	26	53	08/12/1981
			LP	8			
			MAT	7			
111	2000025722	LUIZ ROBERTO GAVA FILHO	CE	11	28	53	22/10/1986
			LP	7			
			MAT	10			
112	2000022103	THAYNA MENDONCA AVELINO	CE	9	26	53	23/08/1989
			LP	9			
			MAT	8			
113	2000023710	FERNANDO LUIS DA SILVA BOSQUEIRO	CE	19	25	52	17/08/1989
			LP	4			
			MAT	2			
114	2000027475	JUELY BRITES AMARANTE	CE	18	26	52	23/11/1973
			LP	4			
			MAT	4			
115	2000020376	MIRIAM RODRIGUES	CE	15	25	52	14/12/1977
			LP	6			
			MAT	4			
116	2000028876	MAYARA DA SILVA OLIVEIRA	CE	15	25	52	06/01/1993
			LP	6			
			MAT	4			
117	2000020206	GISELE APARECIDA ALVES MARTINS GOZETTO	CE	15	27	52	22/06/1982
			LP	5			
			MAT	7			
118	2000024700	FABIANO MARCELO NUNES	CE	14	24	52	30/11/1977
			LP	7			
			MAT	3			
119	2000029999	LUCIANA CRISTINA MONTONE DE OLIVEIRA	CE	13	25	52	02/09/1988
			LP	7			
			MAT	5			
120	2000022892	KEITY DE SOUZA	CE	12	26	52	06/04/1988
			LP	7			
			MAT	7			
121	2000028181	EZEQUIEL CARVALHO DA SILVA	CE	16	25	51	10/03/1987
			LP	5			
			MAT	4			
122	2000030950	THAYANE RAFAELA FEOLA PIZZO	CE	13	24	51	15/05/1993
			LP	7			
			MAT	4			
123	2000029315	MARILDA VOLPATO	CE	12	25	51	24/06/1960
			LP	7			
			MAT	6			
124	2000020583	ANA PAULA CIRINO BRESSANE	CE	17	27	50	04/06/1983
			LP	3			
			MAT	7			
125	2000029842	HENRIQUE ALMEIDA DA SILVA	CE	16	26	50	12/05/1993
			LP	4			
			MAT	6			
126	2000030053	YARA DIAS CHAVES RAMALHO	CE	15	23	50	18/08/1984
			LP	6			
			MAT	2			
127	2000028741	RODRIGO SAMUEL RODRIGUES	CE	15	27	50	25/02/1986
			LP	4			
			MAT	8			
128	2000024185	JAQUELINE HELENA DA SILVA DE MELLO	CE	14	24	50	19/03/1986
			LP	6			
			MAT	4			
129	2000022541	ANA CAROLINA MACHADO DOS SANTOS	CE	13	23	50	02/05/1992
			LP	7			
			MAT	3			
130	2000024662	TAYNARA CAIRES LOPES	CE	13	23	50	21/09/1993
			LP	7			
			MAT	3			



02 - Auxiliar de Saúde Bucal							
Class	Inscrição	Candidato	Disciplina/Nota	TA	Total	Data Nasc.	
1	2000022326	VANESSA ZAMBIANCO	CE	20	35	71	05/05/1982
			LP	8			
			MAT	7			
2	2000027748	ZULEICA MARIA ZILDA MATHIAS DA SILVA	CE	20	34	68	17/06/1953
			LP	7			
			MAT	7			
3	2000026233	SAMIRA CRISTINA MARANHÃO DE GOES	CE	21	34	67	10/11/1985
			LP	6			
			MAT	7			
4	2000028171	ANDREIA MARIA FERREIRA DA SILVA	CE	19	34	67	07/02/1978
			LP	7			
			MAT	8			
5	2000029300	BRUNA MARTINS PINHEIRO	CE	23	33	64	16/06/1994
			LP	4			
			MAT	6			
6	2000021397	VANDERLEIA GOMES PINHEIRO	CE	17	29	62	28/10/1987
			LP	8			
			MAT	4			
7	2000020724	ANGELITA RIBEIRO DO PRADO	CE	22	30	60	26/10/1973
			LP	4			
			MAT	4			
8	2000026089	ANDREIA FABIANA DE OLIVEIRA	CE	19	32	59	18/12/1979
			LP	4			
			MAT	9			
9	2000025324	VALDRIELE ODELI OMETTO	CE	17	30	59	20/04/1991
			LP	6			
			MAT	7			
10	2000023108	BEATRIZ MAIA DE SOUZA	CE	15	28	59	08/08/1996
			LP	8			
			MAT	5			
11	2000029275	RAYZA LOJO FERREIRA	CE	20	30	58	02/05/1991
			LP	4			
			MAT	6			
12	2000022998	ELIZANGELA AMARAL DE SOUZA	CE	19	29	58	16/07/1989
			LP	5			
			MAT	5			
13	2000024196	CRISTINA HELENA KLAUS	CE	21	28	57	20/05/1978
			LP	4			
			MAT	3			
14	2000021319	DESIREE ZANETTI	CE	15	30	57	28/04/1991
			LP	6			
			MAT	9			
15	2000021483	MARA CRISTINA BASSO MOMESSO	CE	17	29	56	25/10/1964
			LP	5			
			MAT	7			
16	2000022404	FRANCISCO GERALDO DE OLIVEIRA JUNIOR	CE	20	27	55	16/12/1994
			LP	4			
			MAT	3			
17	2000024205	GLAUCE TAIZ DE FREITAS	CE	19	28	55	14/05/1974
			LP	4			
			MAT	5			
18	2000022882	FRANCYLENE DE ALMEIDA MARTINS	CE	18	28	54	02/06/1995
			LP	4			
			MAT	6			
19	2000022615	LUCILEIA AP. FELISBELO MAESTRO	CE	17	27	54	10/08/1978
			LP	5			
			MAT	5			
20	2000021388	LAIS MONIQUE PAULINO DA CRUZ	CE	19	26	53	21/05/1995
			LP	4			
			MAT	3			
21	2000031068	MARIVALDA APARECIDA MORETTI VIEIRA	CE	13	28	53	09/02/1966
			LP	6			
			MAT	9			
22	2000024229	TALITA LEDEZMA	CE	19	26	51	07/05/1994
			LP	3			
			MAT	4			

23	2000029669	ELVIRA GRAZIELA BUENO SCARPARI	CE	15	26	51	27/09/1980
			LP	5			
			MAT	6			
24	2000020519	JOSIANE CRISTINA DESTEFANO ZOPI	CE	16	24	50	20/09/1974
			LP	5			
			MAT	3			
03 - Fiscal de Saneamento							
Class	Inscrição	Candidato	Disciplina/Nota	TA	Total	Data Nasc.	
1	2000026651	BRUNA SALINA	CE	27	43	86	29/03/1993
			LP	8			
			MAT	8			
2	2000026198	TASSIA JAKELINE MARUSSI	CE	25	43	84	16/04/1990
			LP	8			
			MAT	10			
3	2000026315	LUIZ CARLOS CANUTO DE BARROS	CE	25	39	78	09/03/1975
			LP	7			
			MAT	7			
4	2000024793	RAFAELA REBESSI ZILLO	CE	24	38	74	26/01/1988
			LP	6			
			MAT	8			
5	2000026070	JULIANO CYRILLO FORTUNATO	CE	20	35	69	13/05/1977
			LP	7			
			MAT	8			
6	2000028272	MARIANA LEITE TAMASCIA	CE	23	35	68	14/11/1985
			LP	5			
			MAT	7			
7	2000026824	ANTONIO DE PADUA OLIVEIRA JUNIOR	CE	20	34	68	26/06/1988
			LP	7			
			MAT	7			
8	2000028193	ANTONIO CLAUDIO STURION JUNIOR	CE	18	34	68	22/06/1982
			LP	8			
			MAT	8			
9	2000020437	SAVIO RODRIGO DE SOUZA LIMA	CE	25	36	67	21/09/1982
			LP	3			
			MAT	8			
10	2000026172	FLAVIA RAFAELA SANTOS SILVA	CE	23	34	67	14/10/1982
			LP	5			
			MAT	6			
11	2000027808	MARCELO MANIERO FISCHER	CE	18	34	66	15/12/1981
			LP	7			
			MAT	9			
12	2000022513	JAMES XAVIER DOS SANTOS	CE	18	33	65	29/08/1989
			LP	7			
			MAT	8			
13	2000023759	ERICA VANESSA MAGGIORINI	CE	23	33	64	09/07/1982
			LP	4			
			MAT	6			
14	2000021775	ALESSANDRA ROBERTA CUSTODIO DE OLIVEIRA	CE	21	33	64	11/05/1975
			LP	5			
			MAT	7			
15	2000028084	MURILO FERNANDO DOMINGUES	CE	23	32	63	03/08/1988
			LP	4			
			MAT	5			
16	2000021234	MARIA ANGELA MOREIRA	CE	21	32	63	03/08/1962
			LP	5			
			MAT	6			
17	2000020641	PAOLA RANZANI GABARRA	CE	18	33	63	20/06/1974
			LP	6			
			MAT	9			
18	2000030020	JOAO MAXWELL NUNES	CE	18	33	63	01/03/1988
			LP	6			
			MAT	9			
19	2000029123	VANDERLEI DE ARRUDA JUNIOR	CE	22	30	62	10/07/1980
			LP	5			
			MAT	3			
20	2000024580	RENATA KUHL ROCHA	CE	22	34	62	29/10/1990
			LP	3			
			MAT	9			



21	2000029304	GABRIEL NASATO	CE	19	31	62	18/05/1994
			LP	6			
			MAT	6			
22	2000030365	ELIANA NUNES DE MOURA	CE	18	32	62	19/05/1966
			LP	6			
			MAT	8			
23	2000025089	ROGERIO LUIS ADORNO	CE	21	32	61	07/04/1980
			LP	4			
			MAT	7			
24	2000028929	MAYRA SOLIZETE GRANZIOL SILVA	CE	21	32	61	17/12/1984
			LP	4			
			MAT	7			
25	2000027776	CAROLINA CURTO ANTONELLI ORIANI	CE	19	32	61	03/11/1983
			LP	5			
			MAT	8			
26	2000029176	NATANAEL DO ESPIRITO SANTO GOUVEIA	CE	19	32	61	09/01/1990
			LP	5			
			MAT	8			
27	2000023079	SAMANTHA CARIDE TEIXEIRA	CE	24	30	60	15/09/1979
			LP	3			
			MAT	3			
28	2000025902	DELCEINEIA FERNANDA FABRETTI BERTO	CE	15	31	60	16/10/1970
			LP	7			
			MAT	9			
29	2000025017	MATHEUS RODRIGUES	CE	21	30	59	09/01/1978
			LP	4			
			MAT	5			
30	2000023609	MARILEN APARECIDA SEGREDO CORRER	CE	18	31	59	13/10/1986
			LP	5			
			MAT	8			
31	2000025998	TACIANA MARIA CORTELLO DE ALMEIDA	CE	17	30	59	04/04/1987
			LP	6			
			MAT	7			
32	2000025425	LUCAS CARVALHO DE OLIVEIRA	CE	21	31	58	05/08/1992
			LP	3			
			MAT	7			
33	2000030673	BRENO GONZAGA DA COSTA	CE	19	31	58	08/02/1978
			LP	4			
			MAT	8			
34	2000021348	KARLA CAROLINE STELLA	CE	18	28	58	03/07/1990
			LP	6			
			MAT	4			
35	2000020739	LUIS CLAUDIO STURION	CE	17	31	58	12/10/1989
			LP	5			
			MAT	9			
36	2000026057	PRISCILA MARIA DELLAMATRICE	CE	14	28	58	24/10/1972
			LP	8			
			MAT	6			
37	2000022130	VANESSA REGINA CARNEIRO FUGGI	CE	14	30	58	25/10/1986
			LP	7			
			MAT	9			
38	2000028903	IVAN ROBERTO FAGANELLO	CE	20	29	57	27/08/1972
			LP	4			
			MAT	5			
39	2000023390	HUGO WAGNER GUIMARAES	CE	19	30	57	24/03/1975
			LP	4			
			MAT	7			
40	2000029294	ANDREWS AMARAL LEME DE ALMEIDA	CE	19	30	57	19/11/1989
			LP	4			
			MAT	7			
41	2000027901	VIVIANE MARTINS DE ARRUDA	CE	17	28	57	05/01/1983
			LP	6			
			MAT	5			
42	2000021146	ISAC FERREIRA DOS SANTOS	CE	17	28	57	20/07/1986
			LP	6			
			MAT	5			
43	2000028603	WAGNER ROGERIO OLIVEIRA	CE	16	29	57	03/12/1970
			LP	6			
			MAT	7			

44	2000026773	GERMANO IVO FUMAGALLI PRADO E SOUSA	CE	16	29	57	03/06/1978
			LP	6			
			MAT	7			
45	2000020200	HENRIQUE PASSOELLO TRANQUILIN	CE	16	29	57	29/02/1996
			LP	6			
			MAT	7			
46	2000022250	THAIS COELHO STENICO	CE	14	29	57	28/06/1994
			LP	7			
			MAT	8			
47	2000023916	STEVAN RICARDO BORDIGNON	CE	20	30	56	28/06/1988
			LP	3			
			MAT	7			
48	2000030355	CHARLES CAITANO LOPES	CE	19	29	56	14/03/1984
			LP	4			
			MAT	6			
49	2000031128	REINALDA BRAGA BIANO SILVA	CE	18	30	56	29/09/1976
			LP	4			
			MAT	8			
50	2000024439	OERIS NUNES	CE	17	29	56	16/03/1986
			LP	5			
			MAT	7			
51	2000023469	ELIAS DEIVE PEREIRA	CE	16	28	56	14/06/1960
			LP	6			
			MAT	6			
52	2000026162	PATRICIA GUARDIA MENDES VIDAL	CE	15	29	56	13/05/1976
			LP	6			
			MAT	8			
53	2000029870	FERNANDO DEFAVARI	CE	13	27	56	24/01/1983
			LP	8			
			MAT	6			
54	2000023249	TATIANE FATORI ASSALIN	CE	20	29	55	08/07/1989
			LP	3			
			MAT	6			
55	2000030121	FERNANDA FRANCIETTO JULIANO	CE	19	30	55	10/10/1991
			LP	3			
			MAT	8			
56	2000028240	LARISSA USBERTI SOTTO	CE	18	27	55	28/01/1990
			LP	5			
			MAT	4			
57	2000024319	BRUNO RIBEIRO DOS SANTOS	CE	18	29	55	01/05/1997
			LP	4			
			MAT	7			
58	2000021714	DOUGLAS MAKOTO FUJII	CE	17	28	55	27/03/1993
			LP	5			
			MAT	6			
59	2000026534	LUIZ HENRIQUE TAVARES NICOLAI	CE	16	29	55	28/07/1988
			LP	5			
			MAT	8			
60	2000024525	ALINE CRISTINA DE CAMARGO	CE	16	29	55	22/05/1992
			LP	5			
			MAT	8			
61	2000029555	TICIANE GIUSTI BONIN	CE	15	28	55	28/04/1987
			LP	6			
			MAT	7			
62	2000030509	PAULO ROBERTO PHILIPOWSKI COSTA	CE	15	30	55	26/09/1989
			LP	5			
			MAT	10			
63	2000022650	MARIA SILVIA SANTOS PAGLIUSO	CE	22	28	54	15/04/1978
			LP	2			
			MAT	4			
64	2000030070	KEILY TEREIANI	CE	21	27	54	21/10/1988
			LP	3			
			MAT	3			
65	2000028975	RITA DE CASSIA CIRINO PEREIRA	CE	20	28	54	18/12/1964
			LP	3			
			MAT	5			
66	2000025448	LEOMAR ANTONIO FEDATTO	CE	20	28	54	04/08/1974
			LP	3			
			MAT	5			



67	2000025233	VALERIA MOREIRA EVARISTO LIMA	CE	19	27	54	02/12/1979
			LP	4			
			MAT	4			
68	2000022889	EDGAR LOPES ROMPATTO	CE	17	27	54	08/12/1982
			LP	5			
			MAT	5			
69	2000021598	RICARDO FRANCISCO BARBOSA FURTADO	CE	15	27	54	19/04/1985
			LP	6			
			MAT	6			
70	2000028103	ELAINE PEREIRA CEZARIO	CE	18	27	53	21/08/1988
			LP	4			
			MAT	5			
71	2000025347	GUILHERME ANGELIS	CE	16	25	53	28/02/1997
			LP	6			
			MAT	3			
72	2000030312	ROGERIO POLACHINI POLIZEL	CE	16	27	53	10/02/1977
			LP	5			
			MAT	6			
73	2000026741	ARETHUSA OLIVEIRA PUERTA	CE	15	26	53	12/10/1979
			LP	6			
			MAT	5			
74	2000028156	LUCCAS ERICKSON DE OLIVEIRA MARINHO	CE	13	28	53	11/10/1983
			LP	6			
			MAT	9			
75	2000030298	THALES CARVALHO DE MORAIS	CE	13	28	53	13/11/1988
			LP	6			
			MAT	9			
76	2000021501	ANA CLARA BERNO	CE	18	28	52	09/04/1988
			LP	3			
			MAT	7			
77	2000026469	CRISTINA RENATA DOS SANTOS MARTINEZ	CE	15	29	52	01/12/1988
			LP	4			
			MAT	10			
78	2000030248	CAROLINE DE OLIVEIRA TAVARES	CE	13	25	52	02/12/1988
			LP	7			
			MAT	5			
79	2000027456	FILIPE CRUZ FEITOSA	CE	12	26	52	12/03/1989
			LP	7			
			MAT	7			
80	2000025556	JENIFER CLARISSE PEREIRA DA SILVA	CE	20	29	51	28/06/1982
			LP	1			
			MAT	8			
81	2000021552	CINTIA MARIA SILVEIRA	CE	19	26	51	13/01/1980
			LP	3			
			MAT	4			
82	2000023259	JEAN CARLOS SANTOS ALMEIDA	CE	19	28	51	25/04/1988
			LP	2			
			MAT	7			
83	2000030004	MARZO ZOCA	CE	18	25	51	09/02/1980
			LP	4			
			MAT	3			
84	2000030996	WIRLEY GIALORENCO	CE	18	27	51	17/12/1968
			LP	3			
			MAT	6			
85	2000024468	RODRIGO CRUZATTO LEONE	CE	18	29	51	29/06/1993
			LP	2			
			MAT	9			
86	2000029262	RODRIGO DUARTE FIGUEIREDO	CE	16	27	51	19/11/1982
			LP	4			
			MAT	7			
87	2000020635	LEANDRO LIMA DA COSTA	CE	16	27	51	16/07/1985
			LP	4			
			MAT	7			
88	2000028077	PABLO EDUARDO FERRAZ	CE	16	27	51	22/03/1989
			LP	4			
			MAT	7			
89	2000020727	GABRIEL ROMUALDO	CE	16	27	51	14/12/1990
			LP	4			
			MAT	7			

90	2000020943	MIRELLA CAROLINE CAPPELLETTI	CE	16	27	51	20/04/1991
			LP	4			
			MAT	7			
91	2000027404	SUZETTE CALDERAN BROSSI	CE	16	27	51	28/12/1995
			LP	4			
			MAT	7			
92	2000029959	CAMILA PAPA	CE	16	29	51	30/12/1987
			LP	3			
			MAT	10			
93	2000030594	ADRIANA APARECIDA LIBERATO CORRER	CE	15	26	51	05/06/1973
			LP	5			
			MAT	6			
94	2000020931	MARIANA POLI PIANELLI	CE	15	28	51	21/06/1983
			LP	4			
			MAT	9			
95	2000029454	MATEUS GOSSER RODRIGUES	CE	15	28	51	09/05/1989
			LP	4			
			MAT	9			
96	2000026665	RENATO CAMOLESI	CE	14	25	51	20/10/1987
			LP	6			
			MAT	5			
97	2000029583	MAGNO LUAN GOCALVES RANGEL	CE	13	28	51	03/12/1993
			LP	5			
			MAT	10			
98	2000022808	KAROLLYNE YOSHIOKA DOS SANTOS PEREIRA	CE	13	28	51	01/04/1995
			LP	5			
			MAT	10			
99	2000024950	LAIS SCARPARI	CE	17	25	50	31/10/1990
			LP	4			
			MAT	4			
100	2000026456	CLEYTON LISBOA PEREIRA GUIMARAES	CE	17	27	50	19/03/1992
			LP	3			
			MAT	7			
101	2000024744	MARCIO HENRIQUE VIEIRA	CE	16	26	50	07/11/1988
			LP	4			
			MAT	6			
102	2000020067	ELIANE BANDEIRA FERNANDES SANTOS	CE	16	26	50	10/02/1992
			LP	4			
			MAT	6			
103	2000029095	AFONSO ANGELI CHRISTOFOLETTI	CE	16	28	50	03/08/1995
			LP	3			
			MAT	9			
104	2000030395	DENIS RICARDO DE OLIVEIRA FILHO	CE	15	25	50	02/09/1993
			LP	5			
			MAT	5			
105	2000022120	JOAO BATISTA CORDEIRO DE OLIVEIRA	CE	14	24	50	06/11/1967
			LP	6			
			MAT	4			
106	2000027094	ELIMAR ANTONIO DE SOUSA	CE	14	26	50	02/12/1982
			LP	5			
			MAT	7			
107	2000025404	SUELLEN REGINA DE SOUZA ROMERO LEAL	CE	14	26	50	16/05/1992
			LP	5			
			MAT	7			
108	2000022978	CARLOS RODRIGUES FERREIRA	CE	13	25	50	23/01/1975
			LP	6			
			MAT	6			
04 - Fonoaudiólogo							
Class	Inscrição	Candidato	Disciplina/Nota	TA	Total	Data Nasc.	
1	2000031199	MARINA MERGL	CE	22	41	81	18/03/1991
			CGA	10			
			LP	9			
2	2000020702	PRISCILA SUMAN LOPEZ	CE	21	39	78	02/05/1980
			CGA	9			
			LP	9			
3	2000028124	MAHYARA FRANCINI JACOB	CE	25	38	77	12/08/1989
			CGA	6			
			LP	7			



4	2000029432	CAROLINE FERRAZ DA SILVA	CE	20	38	76	10/04/1992
			CGA	9			
			LP	9			
5	2000023405	ARIANE PALMA BOIS	CE	20	38	76	12/08/1993
			CGA	9			
			LP	9			
6	2000028595	ALINE BURATTI SANCHES	CE	21	38	75	27/11/1989
			CGA	9			
			LP	8			
7	2000031131	JULIANA MALTEZE CARRARO	CE	20	37	73	06/11/1979
			CGA	9			
			LP	8			
8	2000025621	KIZZY SILVA GERMANO DO NASCIMENTO	CE	21	37	72	27/07/1988
			CGA	9			
			LP	7			
9	2000022385	GABRIELLE ROSSI GARCIA	CE	19	35	72	14/05/1996
			CGA	7			
			LP	9			
10	2000026859	FLAVIA LYRIO GONCALVES	CE	19	36	71	25/02/1976
			CGA	9			
			LP	8			
11	2000021736	LAIS CEZARINO MOREIRA	CE	17	36	71	15/04/1991
			CGA	10			
			LP	9			
12	2000023650	MARCIA APARECIDA GRIVOL LIMA	CE	21	33	70	19/10/1985
			CGA	4			
			LP	8			
13	2000027422	LARISSA DE OLIVEIRA ALEXANDRE	CE	20	34	70	07/09/1990
			CGA	6			
			LP	8			
14	2000020794	DANIELA GALVAO DE ALMEIDA PRADO	CE	19	33	68	05/09/1986
			CGA	6			
			LP	8			
15	2000025217	CHARMIANE RAFAELA ALMEIDA	CE	19	33	68	02/08/1992
			CGA	6			
			LP	8			
16	2000025933	JULIANA GUIDETTI DA SILVA SOUZA	CE	20	33	67	23/08/1983
			CGA	6			
			LP	7			
17	2000030606	GISELE GATTI GUIRADO	CE	15	32	67	17/04/1983
			CGA	7			
			LP	10			
18	2000026690	PRISCILA RODRIGUES FONSECA	CE	18	32	66	06/12/1985
			CGA	6			
			LP	8			
19	2000028747	ANNE MARIE CHENU ROMANO	CE	17	30	65	28/04/1973
			CGA	4			
			LP	9			
20	2000021864	CAROLINA DORIGUELLO LOPES	CE	17	32	65	22/11/1992
			CGA	7			
			LP	8			
21	2000029984	LUIISA MIRANDA JORGE	CE	16	31	65	19/07/1989
			CGA	6			
			LP	9			
22	2000024176	MARCELLA VITTI GIUSTI	CE	15	30	65	03/11/1988
			CGA	5			
			LP	10			
23	2000027893	ARIANE MENDES DE CAMPOS BATISTA	CE	18	32	64	19/05/1982
			CGA	7			
			LP	7			
24	2000024040	VIVIAN HISSNAUER GUIMARAES	CE	18	32	64	19/05/1982
			CGA	7			
			LP	7			
25	2000025676	CAMILE LOMBARDI	CE	18	32	64	27/08/1990
			CGA	7			
			LP	7			
26	2000026334	LUCIANE CRISTINA DA SILVA	CE	18	31	63	20/05/1985
			CGA	6			
			LP	7			
27	2000031224	ISABELA MARCHIONI DOS SANTOS	CE	16	29	63	02/06/1988
			CGA	4			
			LP	9			
28	2000022835	GABRIELA MELLONI ZUCULO	CE	16	29	61	10/01/1992
			CGA	5			
			LP	8			
29	2000029587	LUCIANE CANDIDO DE MORAES PETRINI	CE	17	29	60	14/09/1983
			CGA	5			
			LP	7			
30	2000024006	LETICIA THEODORO DE ARRUDA RIBEIRO DOURADO BARRETO	CE	18	29	59	13/01/1987
			CGA	5			
			LP	6			
31	2000028950	ISABEL GOMES LOPES DE LIMA	CE	16	29	59	13/04/1987
			CGA	6			
			LP	7			
32	2000026273	CINTIA BRAGA BLEY	CE	16	31	59	05/05/1976
			CGA	9			
			LP	6			
33	2000025479	VERONICA BATISTA QUEIROZ	CE	15	30	59	03/05/1994
			CGA	8			
			LP	7			
34	2000025180	JULIANA ZAIA GREGORIO E SILVA	CE	18	30	58	16/10/1980
			CGA	7			
			LP	5			
35	2000026502	MONICA RAMSAUER SCUDELLER	CE	18	30	58	16/07/1989
			CGA	7			
			LP	5			
36	2000030128	CARLA MARIA PRUDENTE DE CASTRO RANGEL GOMES	CE	15	29	58	17/03/1973
			CGA	7			
			LP	7			
37	2000023930	PRISCILA COSTA CAINELLI	CE	14	28	58	30/09/1981
			CGA	6			
			LP	8			
38	2000029366	FLAVIO FASANELLI	CE	14	30	58	11/12/1977
			CGA	9			
			LP	7			
39	2000026113	DALETHY MORENO LUCIO	CE	15	28	57	06/02/1987
			CGA	6			
			LP	7			
40	2000027407	JULIANA APARECIDA DE SOUZA	CE	15	28	57	24/04/1988
			CGA	6			
			LP	7			
41	2000028026	MARIA FERNANDA FLORIDA DELMONT	CE	15	30	57	29/10/1977
			CGA	9			
			LP	6			
42	2000026144	ALINE LIBARDI BOLLIS	CE	15	30	57	19/06/1984
			CGA	9			
			LP	6			
43	2000029254	ANA CLAUDIA FERNANDES NEGRESIOLO RIBEIRO	CE	14	29	57	18/02/1975
			CGA	8			
			LP	7			
44	2000029676	TATIANA FERREIRA BUCK	CE	16	29	55	22/03/1981
			CGA	8			
			LP	5			
45	2000023640	MARIANE SOARES LIMA	CE	15	26	55	19/04/1984
			CGA	4			
			LP	7			
46	2000021372	MARINA ALMEIDA DE SA	CE	14	29	55	06/12/1971
			CGA	9			
			LP	6			
47	2000021517	CAROLINA GIANONI CORREIA CLEMENTE	CE	14	29	55	11/11/1983
			CGA	9			
			LP	6			
48	2000029331	GABRIELA BORTOLETO FRANCISCO	CE	14	28	54	10/04/1995
			CGA	8			
			LP	6			
49	2000021537	FLAVIA MELLO DELLA VALLE	CE	16	27	53	10/09/1991
			CGA	6			
			LP	5			



50	2000025688	ANA PAULA MARGARIDO CALDAS	CE	14	27	53	02/02/1972
			CGA	7			
			LP	6			
51	2000020632	CINTIA MARIA CHAGAS	CE	14	27	53	24/03/1983
			CGA	7			
			LP	6			
52	2000023008	ANDREZA CARVALHO DE MORAES	CE	13	27	50	31/10/1990
			CGA	9			
			LP	5			
53	2000020772	MARIANA MARTINS BONILHA DE CAMPOS MOREIRA	CE	12	24	50	07/04/1986
			CGA	5			
			LP	7			
05 - Nutricionista							
Class	Inscrição	Candidato	Disciplina/Nota		TA	Total	Data Nasc.
1	2000020357	MORGANA APARECIDA PARIS BASTON	CE	27	44	91	06/10/1986
			CGA	7			
			LP	10			
2	2000020717	JULIANA BERGO DE SOUZA E SILVA	CE	27	44	89	30/03/1987
			CGA	8			
			LP	9			
3	2000022297	MARIANA CRISTINA TROVO	CE	26	44	88	26/04/1990
			CGA	9			
			LP	9			
4	2000029273	ALESSANDRA LOPEZ REZENDE	CE	27	41	86	14/09/1988
			CGA	5			
			LP	9			
5	2000028480	LETICIA WATANABE RIBEIRO	CE	24	43	85	30/07/1989
			CGA	10			
			LP	9			
6	2000020207	IZABELA FURTADO DE OLIVEIRA ROCHA	CE	25	41	84	02/08/1983
			CGA	7			
			LP	9			
7	2000026128	MURIEL SIQUEIRA	CE	25	43	84	30/09/1983
			CGA	10			
			LP	8			
8	2000024735	MARISA MESSINA MENEGASSI BONETTI	CE	23	41	84	06/01/1983
			CGA	8			
			LP	10			
9	2000022528	NATALIA MORENO GAINO DE ALMEIDA	CE	27	42	83	24/08/1984
			CGA	8			
			LP	7			
10	2000024282	JESSICA CHIOVATTO DA SILVA	CE	25	39	82	07/04/1992
			CGA	5			
			LP	9			
11	2000028311	ANDREIA PERIN MENASSI	CE	25	41	82	13/02/1972
			CGA	8			
			LP	8			
12	2000022386	CINTIA STENICO POMPERMAYER	CE	24	40	80	02/03/1984
			CGA	8			
			LP	8			
13	2000023554	ANA CAROLINA LAVIO ROCHA	CE	24	40	80	06/03/1993
			CGA	8			
			LP	8			
14	2000025714	ILANA APARECIDA DE ANDRADE	CE	23	39	80	31/10/1989
			CGA	7			
			LP	9			
15	2000020324	LUCIENE MARIA MACHADO	CE	22	40	80	24/04/1981
			CGA	9			
			LP	9			
16	2000022024	MARIANA SCUDELLER VICENTINI	CE	21	39	80	16/06/1989
			CGA	8			
			LP	10			
17	2000024320	MISLAINE VANESSA TREVIZAM CARDOSO	CE	23	37	78	28/07/1986
			CGA	5			
			LP	9			
18	2000027135	TATIANE SEGUSSI CROZATTI	CE	22	38	78	25/09/1992
			CGA	7			
			LP	9			

19	2000030601	LARISSA GAVIOLI	CE	22	40	78	08/03/1993
			CGA	10			
			LP	8			
20	2000020743	LAIS SARTORI SANTIAGO	CE	21	37	78	30/07/1988
			CGA	6			
			LP	10			
21	2000027017	LUIZA VAZ RIMOLI	CE	20	38	78	19/05/1991
			CGA	8			
			LP	10			
22	2000023296	CAROLINA MARTINS ZURK	CE	21	36	77	12/07/1990
			CGA	5			
			LP	10			
23	2000029255	GLAUCIA CARIELO LIMA	CE	21	38	77	31/03/1982
			CGA	8			
			LP	9			
24	2000025771	DANIELE REGINA ALEGRE	CE	23	37	76	24/04/1990
			CGA	6			
			LP	8			
25	2000025517	MARIANA FAULIN FORESTO	CE	22	38	76	01/04/1986
			CGA	8			
			LP	8			
26	2000025798	MARIA DO CARMO TRINDADE PEREIRA	CE	20	38	76	10/08/1967
			CGA	9			
			LP	9			
27	2000028188	PATRICIA CRISTINA WESOLOWSKI TAVARES	CE	22	35	75	30/08/1982
			CGA	4			
			LP	9			
28	2000024874	HEIDI DAIKUZONO	CE	22	37	75	01/10/1984
			CGA	7			
			LP	8			
29	2000030458	CAMILA GUERATTO	CE	21	36	75	03/07/1991
			CGA	6			
			LP	9			
30	2000022979	CAMILA CONZ	CE	21	38	75	12/07/1988
			CGA	9			
			LP	8			
31	2000025082	ERIKA MAYUMI MIZUTANI	CE	20	37	75	05/01/1988
			CGA	8			
			LP	9			
32	2000025080	KARINA QUADROS SANTOS	CE	22	38	74	02/03/1978
			CGA	9			
			LP	7			
33	2000022097	MARIA REGINA GARCIA MOLERO ARIZA	CE	21	37	74	03/08/1973
			CGA	8			
			LP	8			
34	2000026065	RAFAELA NEVES	CE	21	37	74	17/04/1992
			CGA	8			
			LP	8			
35	2000023857	MARIA CLAUDETE SPIRONELLO	CE	20	36	74	31/10/1965
			CGA	7			
			LP	9			
36	2000023326	CAROLINE CRISTINA LUSSIER TEROSSI	CE	23	38	73	25/04/1986
			CGA	9			
			LP	6			
37	2000022474	THAIS SARAN SARTORI	CE	21	38	73	27/07/1987
			CGA	10			
			LP	7			
38	2000020827	ANA PAULA TONETO NOVAES	CE	20	35	73	06/05/1986
			CGA	6			
			LP	9			
39	2000027032	MARCIA VALTOTLI ALVES DA SILVA	CE	23	33	72	26/08/1979
			CGA	2			
			LP	8			
40	2000030252	RODRIGO PINHEIRO PIZZELLI	CE	21	37	72	23/06/1986
			CGA	9			
			LP	7			
41	2000022903	SUZANE DE MEIRA	CE	20	34	72	23/08/1993
			CGA	5			
			LP	9			



42	2000024071	JULIANA PRAXEDES DOS SANTOS	CE	19	35	72	21/07/1989
			CGA	7			
			LP	9			
43	2000022464	ALINE MARIA TEIXEIRA DE LIMA	CE	23	38	71	23/12/1987
			CGA	10			
			LP	5			
44	2000023812	MILENA NESPECA	CE	22	35	71	20/02/1983
			CGA	6			
			LP	7			
45	2000029372	MARIANE CORRER DA SILVA	CE	21	36	71	07/04/1987
			CGA	8			
			LP	7			
46	2000023032	LILIAN BRUHN OTERO	CE	20	35	71	25/12/1981
			CGA	7			
			LP	8			
47	2000027590	FRANCIANE RUEDA BARBOZA DE MORAES	CE	20	36	70	13/12/1986
			CGA	9			
			LP	7			
48	2000029751	DAYANA ROBERTA CAETANO	CE	19	35	70	03/02/1982
			CGA	8			
			LP	8			
49	2000031005	JULIANA KLEIN KIMURA	CE	19	35	70	20/10/1988
			CGA	8			
			LP	8			
50	2000025100	THAYSSE MONTEBELLO TAPIAS	CE	18	34	70	08/06/1990
			CGA	7			
			LP	9			
51	2000020479	ELAINE APARECIDA LONGO	CE	23	34	69	26/10/1987
			CGA	5			
			LP	6			
52	2000021371	THAMIRES ALENCAR BRANDAO	CE	23	34	69	13/08/1988
			CGA	5			
			LP	6			
53	2000029261	CAMILA MASCHIETO SCARPARI	CE	23	36	69	06/05/1987
			CGA	8			
			LP	5			
54	2000023845	LAIS FERNANDA DE PAULA FERREIRA	CE	22	33	69	14/09/1992
			CGA	4			
			LP	7			
55	2000020982	EVELISE BOLIANI	CE	21	36	69	06/12/1986
			CGA	9			
			LP	6			
56	2000028290	MARCELA SOUZA DE OLIVEIRA RIBEIRO	CE	17	34	69	05/10/1981
			CGA	8			
			LP	9			
57	2000022015	CAMILA LIBARDI DO AMARAL	CE	16	35	69	24/02/1991
			CGA	10			
			LP	9			
58	2000027426	DEBORA CRISTINA DE SOUZA	CE	22	34	68	04/06/1985
			CGA	6			
			LP	6			
59	2000024114	CAROLINE SILVA SOBRINHO	CE	22	34	68	01/02/1990
			CGA	6			
			LP	6			
60	2000022777	LARISSA ALINE MOSELLI	CE	21	35	68	21/09/1993
			CGA	8			
			LP	6			
61	2000022407	KATIA VITAL DE CARVALHO GOMES	CE	20	34	68	30/01/1987
			CGA	7			
			LP	7			
62	2000024731	VITORIA NEGRI BRAZ	CE	20	34	68	10/11/1992
			CGA	7			
			LP	7			
63	2000025917	AMANDA MENDES DE ALMEIDA	CE	19	35	68	08/06/1988
			CGA	9			
			LP	7			
64	2000030672	ANA ELIZA DE IMPERIO TONON	CE	16	34	68	25/02/1984
			CGA	9			
			LP	9			

65	2000029206	SAMANTA HELOISA CARNIATO	CE	15	33	68	13/11/1989
			CGA	8			
			LP	10			
66	2000029318	ANDRESSA CRISTINA DO AMARAL	CE	21	34	67	21/07/1991
			CGA	7			
			LP	6			
67	2000020819	ANA LUIZA MOREIRA MACIEL	CE	20	35	67	07/06/1983
			CGA	9			
			LP	6			
68	2000022323	GRACIELA DO NASCIMENTO ALMEIDA	CE	20	35	67	03/09/1986
			CGA	9			
			LP	6			
69	2000029090	ANA LUCIA VIOTTO	CE	19	32	67	13/12/1982
			CGA	5			
			LP	8			
70	2000028765	TAIS JULIANA FUENTE OLIVEIRA	CE	19	32	67	01/06/1992
			CGA	5			
			LP	8			
71	2000022294	BRUNA ROMANINI DADARIO	CE	19	34	67	22/08/1990
			CGA	8			
			LP	7			
72	2000028434	MARINA ABIB STEFANO	CE	18	33	67	03/02/1985
			CGA	7			
			LP	8			
73	2000020099	REGINA MARIA DE SOUZA	CE	17	32	67	07/04/1972
			CGA	6			
			LP	9			
74	2000022875	PATRICIA DA SILVA	CE	20	32	66	04/05/1989
			CGA	5			
			LP	7			
75	2000026944	TATIANE SOUZA QUERUBINO DE OLIVEIRA	CE	19	33	66	06/04/1984
			CGA	7			
			LP	7			
76	2000020285	SUZANA DE SALES E SILVA	CE	18	34	66	22/06/1984
			CGA	9			
			LP	7			
77	2000024126	MARINA FERNANDA MONTEIRO CAMPOS TEIXEIRA	CE	20	33	65	24/06/1982
			CGA	7			
			LP	6			
78	2000026761	JACQUELINE FERREIRA FAUSTINO	CE	18	33	65	08/05/1993
			CGA	8			
			LP	7			
79	2000020494	CAMILA MORETTI JUNQUEIRA	CE	20	32	64	24/07/1992
			CGA	6			
			LP	6			
80	2000021478	OLIVIA PIZETTA ZORDAO	CE	18	30	64	16/11/1990
			CGA	4			
			LP	8			
81	2000022084	PAULA GISLAINE DE CARVALHO	CE	18	32	64	27/09/1986
			CGA	7			
			LP	7			
82	2000024055	DEBORA APARECIDA BELLIN	CE	18	32	64	29/05/1990
			CGA	7			
			LP	7			
83	2000030161	MARIA ESTELA COPOLA DE MORAES	CE	17	31	64	01/04/1974
			CGA	6			
			LP	8			
84	2000020253	KARINA APARECIDA GALVAO DE OLIVEIRA	CE	17	31	64	23/10/1985
			CGA	6			
			LP	8			
85	2000022501	ROSANE GRIGOLATO	CE	17	33	64	31/12/1984
			CGA	9			
			LP	7			
86	2000024259	ANA PAULA TRISTAO VICCARI	CE	16	30	64	18/02/1984
			CGA	5			
			LP	9			
87	2000023216	LIVIA NIRO	CE	19	32	63	15/01/1985
			CGA	7			
			LP	6			



88	2000024447	MIRIAM LEAL DE OLIVEIRA SALES	CE	17	32	63	14/12/1980
			CGA	8			
			LP	7			
89	2000031021	CINTIA CRISTINA PEREIRA	CE	18	32	62	02/03/1987
			CGA	8			
			LP	6			
90	2000029136	JULIANA BUCCI SILVA MATOS DE BRITO	CE	16	30	62	01/06/1986
			CGA	6			
			LP	8			
91	2000029740	ANDRESSA STENICO ZANCHETA	CE	16	30	62	23/12/1987
			CGA	6			
			LP	8			
92	2000022142	NADIA ESTEVES DOS SANTOS	CE	16	30	62	08/03/1990
			CGA	6			
			LP	8			
93	2000029121	JESSICA MARRONI RASTEIRO	CE	15	31	62	21/09/1991
			CGA	8			
			LP	8			
94	2000031206	ANA CLARA MARTINS GERALDO	CE	18	31	61	04/06/1989
			CGA	7			
			LP	6			
95	2000021802	VANESSA CRISTINA LOPES	CE	18	31	61	04/11/1991
			CGA	7			
			LP	6			
96	2000022982	BRUNA BOSCO	CE	15	30	61	19/09/1989
			CGA	7			
			LP	8			
97	2000020869	APARECIDA DE FATIMA OLIVEIRA MORAIS	CE	19	29	60	16/07/1970
			CGA	4			
			LP	6			
98	2000027724	FERNANDA PIRES DE CAMPOS LOPES	CE	17	27	60	11/01/1972
			CGA	2			
			LP	8			
99	2000024162	BARBARA LEITE DE OLIVEIRA	CE	16	30	60	21/10/1989
			CGA	7			
			LP	7			
100	2000023923	AKILA SAMARA GONCALVES CASTRO DE AQUINO	CE	15	29	60	10/02/1993
			CGA	6			
			LP	8			
101	2000024864	BEATRIZ CABRINI MOMESSO	CE	21	30	59	30/06/1993
			CGA	5			
			LP	4			
102	2000029443	BRUNA ORIANI	CE	20	31	59	27/02/1989
			CGA	7			
			LP	4			
103	2000021338	VERA LUCIA DE FREITAS ROCHA	CE	16	27	59	15/12/1975
			CGA	3			
			LP	8			
104	2000029562	LAIS MEYER FERRAZ BELLINI	CE	16	31	59	24/08/1982
			CGA	9			
			LP	6			
105	2000029253	THAIS CARLETO	CE	14	29	59	22/03/1990
			CGA	7			
			LP	8			
106	2000022211	TATIANE RODRIGUES GIMENEZ	CE	18	28	58	08/04/1980
			CGA	4			
			LP	6			
107	2000023600	MARIA JOSE MELLEGA CHECA	CE	17	31	58	17/12/1980
			CGA	9			
			LP	5			
108	2000023963	EVELINE COSTA CAINELLI	CE	17	31	58	10/10/1987
			CGA	9			
			LP	5			
109	2000022165	RAQUEL PARRA MARCHI	CE	16	28	58	07/12/1971
			CGA	5			
			LP	7			
110	2000026108	BIANKA DE CASSIA CAPELETTI CHIAROTTI	CE	16	28	58	15/02/1991
			CGA	5			
			LP	7			

111	2000027018	ANDRREZA ALVES CAMARGO BRAGA	CE	15	29	58	09/11/1985
			CGA	7			
			LP	7			
112	2000020435	JESSICA FERNANDA PAVAN	CE	20	27	57	07/09/1991
			CGA	2			
			LP	5			
113	2000031178	ISABEL CAROLINE CANIZZA FURLAN	CE	19	30	57	18/12/1990
			CGA	7			
			LP	4			
114	2000027429	LILIAN PIRES DE CAMPOS PREVITALLI	CE	17	26	57	22/05/1975
			CGA	2			
			LP	7			
115	2000028293	MARIA REGINA BINATE	CE	17	28	57	12/06/1987
			CGA	5			
			LP	6			
116	2000028219	CAMILA FERRAZ MARINHO	CE	17	28	57	08/12/1988
			CGA	5			
			LP	6			
117	2000022951	ROSIMARY HELOYSE BATISTA	CE	17	28	57	20/08/1992
			CGA	5			
			LP	6			
118	2000031133	ANDRESSA CRISTINA BARBOSA	CE	17	30	57	05/08/1990
			CGA	8			
			LP	5			
119	2000028857	BIANCA PAULA DE CAMPOS OLIVEIRA	CE	16	27	57	27/09/1994
			CGA	4			
			LP	7			
120	2000029203	NILSANDRA BARCELONI FERREIRA	CE	16	29	57	03/10/1978
			CGA	7			
			LP	6			
121	2000020889	DANIELA FERNANDA CAMOLESI	CE	15	29	56	09/08/1978
			CGA	8			
			LP	6			
122	2000030016	MONICA PERUSSI	CE	13	25	56	10/12/1992
			CGA	3			
			LP	9			
123	2000022276	ADRIANA BENVENUTO BUCCINELLI	CE	13	27	56	09/06/1979
			CGA	6			
			LP	8			
124	2000020698	LUCIANE VALE SILVA	CE	18	29	55	21/01/1982
			CGA	7			
			LP	4			
125	2000025118	GIOVANA CERQUIARI	CE	15	26	55	15/04/1992
			CGA	4			
			LP	7			
126	2000029138	GIOVANA ARAUJO SERVIJA	CE	15	28	55	26/04/1985
			CGA	7			
			LP	6			
127	2000025272	MARINA CURTOLO DE CARVALHO	CE	14	27	55	12/05/1988
			CGA	6			
			LP	7			
128	2000020917	GEISA CAROLINA SILVA DE ALMEIDA	CE	16	28	54	01/12/1987
			CGA	7			
			LP	5			
129	2000027565	BRUNA DE LIMA MARCHESIN FRANCISCO	CE	15	27	54	27/12/1984
			CGA	6			
			LP	6			
130	2000024005	FRANCIELE CRISTINA CAMPOS	CE	18	27	53	11/10/1990
			CGA	5			
			LP	4			
131	2000020754	JANAINA FERREIRA FURTADO	CE	15	28	53	21/11/1988
			CGA	8			
			LP	5			
132	2000022181	PATRICIA SERRA	CE	14	27	53	26/08/1981
			CGA	7			
			LP	6			
133	2000021202	JULIANA BUCIOLI MADEIRA	CE	14	27	53	02/10/1989
			CGA	7			
			LP	6			



134	2000022811	MARCELA CRISTOFOLETTI SARTO	CE	13	25	52	18/12/1981
			CGA	5			
			LP	7			
135	2000028906	CASSIA RAFAELLE BARROS MACHADO	CE	17	26	51	08/12/1990
			CGA	5			
			LP	4			
136	2000029101	BRUNA LAZZARINI BUENO DE OLIVEIRA	CE	15	26	51	29/10/1990
			CGA	6			
			LP	5			
137	2000023788	VANESS SCHMIDT DELLA VALLE	CE	14	25	51	27/01/1982
			CGA	5			
			LP	6			
138	2000024569	FABIANA CRISTINA DE MIRA	CE	12	27	51	09/08/1990
			CGA	9			
			LP	6			
139	2000023250	LUCIANA MARA STIPP	CE	11	26	51	14/01/1971
			CGA	8			
			LP	7			
140	2000025580	LUCIANA KARINE BRESSAN	CE	17	25	50	28/05/1991
			CGA	4			
			LP	4			
141	2000030354	JAQUELINE BEGNAMI	CE	14	26	50	07/01/1985
			CGA	7			
			LP	5			
142	2000022838	ALINE SOFFNER ARANTES	CE	13	23	50	31/07/1987
			CGA	3			
			LP	7			
143	2000024816	PAULA CRISTINA SOTTO	CE	13	25	50	10/07/1973
			CGA	6			
			LP	6			
144	2000023898	WALDECY OLIVIA WERNER	CE	11	25	50	20/02/1963
			CGA	7			
			LP	7			
06 - Rádio Operador							
Class	Inscrição	Candidato	Disciplina/Nota		TA	Total	Data Nasc.
1	2000025594	RAPHAEL FALCHETTO	CE	16	41	83	29/11/1980
			CI	8			
			LP	7			
			MAT	10			
2	2000020981	MARCIO LUIZ MONTEIRO	CE	13	38	74	08/04/1967
			CI	8			
			LP	7			
			MAT	10			
3	2000024792	ANDRE LUIS PEDRO	CE	13	36	71	17/05/1972
			CI	8			
			LP	6			
			MAT	9			
4	2000027265	DAMARIS GOMES PRATES	CE	14	34	68	12/02/1971
			CI	8			
			LP	6			
			MAT	6			
5	2000030807	DANIELA DA SILVA OLIVEIRA	CE	13	33	66	26/03/1982
			CI	8			
			LP	5			
			MAT	7			
6	2000029364	JESSICA CAROLINE AGUIAR BARBOSA	CE	12	35	66	18/08/1997
			CI	7			
			LP	9			
			MAT	7			
7	2000023709	CRISTIANE PEREIRA GOMES HOTOPS	CE	14	31	65	04/12/1985
			CI	5			
			LP	6			
			MAT	6			
8	2000020672	JEFFERSON MELLO DE JESUS	CE	11	34	65	01/09/1982
			CI	5			
			LP	9			
			MAT	9			

9	2000021503	ANA CLARA BERNO	CE	11	33	64	09/04/1988
			CI	6			
			LP	7			
			MAT	9			
10	2000021565	ORIEL FERREIRA DOS SANTOS	CE	14	29	63	14/12/1979
			CI	5			
			LP	4			
			MAT	6			
11	2000025284	DEBORA FERNANDA MARIN AMARAL	CE	11	32	63	13/02/1994
			CI	5			
			LP	7			
			MAT	9			
12	2000020666	ADRIANO GONCALVES BRITTO DE JESUS	CE	9	35	63	16/11/1991
			CI	8			
			LP	8			
			MAT	10			
13	2000028172	JOAO CARLOS BEZERRA ANDRADE	CE	11	32	62	19/08/1975
			CI	7			
			LP	6			
			MAT	8			
14	2000030733	ADRIANA APARECIDA JARDIM BARBOSA	CE	10	32	61	07/12/1990
			CI	6			
			LP	7			
			MAT	9			
15	2000030533	FABRICIO ROBERTO CORRER	CE	9	33	61	21/05/1994
			CI	7			
			LP	7			
			MAT	10			
16	2000030071	FELIPE VIEIRA ALVES	CE	9	33	61	31/05/1994
			CI	8			
			LP	6			
			MAT	10			
17	2000028223	ANTONIO CLAUDIO STURION JUNIOR	CE	8	35	61	22/06/1982
			CI	7			
			LP	10			
			MAT	10			
18	2000030099	FERNANDA MADALENA SOUSA DE OLIVEIRA	CE	10	32	60	22/03/1992
			CI	6			
			LP	8			
			MAT	8			
19	2000027855	EDUARDO HENRIQUE RIBEIRO	CE	10	31	59	18/09/1989
			CI	7			
			LP	6			
			MAT	8			
20	2000026711	ELMAS GIMENES	CE	10	29	59	26/01/1960
			CI	5			
			LP	4			
			MAT	10			
21	2000030297	ADALMI APARECIDA ANGELI CRISTOFOLETTI	CE	9	31	58	22/08/1961
			CI	5			
			LP	8			
			MAT	9			
22	2000024823	ANA CAROLINA AGUIAR NEVES	CE	9	32	58	13/08/1994
			CI	7			
			LP	8			
			MAT	8			
23	2000026654	BRUNA SALINA	CE	7	34	58	29/03/1993
			CI	8			
			LP	9			
			MAT	10			
24	2000023935	GILBERTO ALVES MARTIN	CE	11	29	57	03/02/1960
			CI	6			
			LP	6			
			MAT	6			
25	2000020710	PEDRO HENRIQUE DE CARVALHO E SILVA FRANCO	CE	11	28	57	07/03/1992
			CI	7			
			LP	3			
			MAT	7			



26	2000027744	WILLIAM JOSE DA SILVA	CE	11	27	57	19/03/1985
			CI	6			
			LP	2			
			MAT	8			
27	2000029311	GABRIEL NASATO	CE	8	32	57	18/05/1994
			CI	7			
			LP	8			
			MAT	9			
28	2000020837	RICARDO DE OLIVEIRA DELBONI	CE	8	32	57	28/06/1983
			CI	8			
			LP	7			
			MAT	9			
29	2000024371	ADEMIR JOSE DA SILVA	CE	13	24	56	17/09/1966
			CI	1			
			LP	4			
			MAT	6			
30	2000029634	JOSE RICARDO TAVARES	CE	12	24	55	05/06/1978
			CI	4			
			LP	1			
			MAT	7			
31	2000029039	JEFFERSON HENRIQUE DE SOUZA	CE	8	31	55	25/03/1991
			CI	8			
			LP	7			
			MAT	8			
32	2000026736	ARETHUSA OLIVEIRA PUERTA	CE	8	30	54	12/10/1979
			CI	6			
			LP	8			
			MAT	8			
33	2000022019	RAFAELA CORRER DOS SANTOS	CE	8	30	54	17/10/1989
			CI	7			
			LP	7			
			MAT	8			
34	2000024052	NATHALIA PERES VIRE	CE	8	30	54	15/02/1994
			CI	9			
			LP	5			
			MAT	8			
35	2000020419	ALEXANDRE GOMES MARTINS	CE	11	26	53	29/05/1980
			CI	4			
			LP	6			
			MAT	5			
36	2000026843	JULIO CESAR AMOS DE ALMEIDA	CE	11	25	53	27/05/1970
			CI	3			
			LP	5			
			MAT	6			
37	2000029057	REGIANE DE FATIMA GUIMAREAES GARCIA	CE	9	28	53	02/05/1986
			CI	5			
			LP	7			
			MAT	7			
38	2000023360	GIUVANIA GIL MIRANDA	CE	8	29	53	19/10/1966
			CI	5			
			LP	8			
			MAT	8			
39	2000028288	MARCELO RODRIGO MENDONCA	CE	11	26	52	17/05/1987
			CI	7			
			LP	4			
			MAT	4			
40	2000031223	ANAI HONORIO DE TOLEDO	CE	9	27	52	22/04/1997
			CI	5			
			LP	6			
			MAT	7			
41	2000028810	ELISEU NUNES DA SILVA	CE	8	28	52	18/11/1972
			CI	7			
			LP	5			
			MAT	8			
42	2000022515	JAMES XAVIER DOS SANTOS	CE	6	32	52	29/08/1989
			CI	8			
			LP	10			
			MAT	8			

43	2000025801	MARCOS VINICIUS FERRAZ DE CAMARGO	CE	6	30	52	07/08/1990
			CI	8			
			LP	6			
			MAT	10			
44	2000025383	WILLIAN FAVORETTO	CE	9	27	51	09/10/1981
			CI	6			
			LP	6			
			MAT	6			
45	2000029874	DAMARIS ANDRADE	CE	8	27	51	27/06/1989
			CI	5			
			LP	6			
			MAT	8			
46	2000020876	THIAGO DE SOUZA ANDRADE	CE	7	30	51	11/03/1987
			CI	8			
			LP	8			
			MAT	7			
47	2000024262	TAIS CARRION DO NASCIMENTO	CE	7	30	51	02/09/1996
			CI	8			
			LP	8			
			MAT	7			
48	2000027729	SANDRO ROGERIO SANCHES	CE	11	23	50	25/03/1969
			CI	3			
			LP	4			
			MAT	5			
49	2000029349	ROBSON FERNANDO MOLINA	CE	10	23	50	02/08/1978
			CI	4			
			LP	2			
			MAT	7			
50	2000027792	HENRIQUE LIMA DE MIRANDA	CE	6	29	50	20/05/1993
			CI	7			
			LP	7			
			MAT	9			
07 - Técnico de Enfermagem							
Class	Inscrição	Candidato	Disciplina/Nota		TA	Total	Data Nasc.
1	2000026238	ADRIANA CRISTINA BERTOLA	CE	14	30	64	17/09/1982
			LP	3			
			LSP	7			
			MAT	6			
2	2000020647	EIDE LUCIO MACHADO	CE	14	29	64	06/12/1987
			LP	2			
			LSP	6			
			MAT	7			
3	2000022362	MARIELI MARCELLO	CE	14	29	63	22/05/1991
			LP	5			
			LSP	4			
			MAT	6			
4	2000029653	PATRICIA CRISTINA ALVES MAGOSSO	CE	13	29	62	28/08/1977
			LP	4			
			LSP	5			
			MAT	7			
5	2000021240	MARIA DE PAULA E SILVA	CE	12	31	61	10/08/1972
			LP	4			
			LSP	9			
			MAT	6			
6	2000031205	ELIS ANNE PORFIRIO	CE	12	29	61	26/12/1991
			LP	3			
			LSP	6			
			MAT	8			
7	2000022786	VANIA ELISABETE COLINA	CE	14	28	60	19/05/1964
			LP	4			
			LSP	6			
			MAT	4			
8	2000023100	KARLA SANTOS MENDES CAMPOS	CE	12	30	60	12/08/1980
			LP	6			
			LSP	6			
			MAT	6			



9	2000029726	KELLY CRISTINA LUCAS DE PAULA	CE	11	30	60	09/11/1984
			LP	4			
			LSP	7			
			MAT	8			
10	2000026710	VANESSA APARECIDA VIEIRA	CE	13	26	59	12/03/1980
			LP	3			
			LSP	3			
			MAT	7			
11	2000023342	JULIANA APARECIDA BRAGA	CE	12	29	59	25/07/1986
			LP	5			
			LSP	6			
			MAT	6			
12	2000029426	LUCIANA MOTA DE ALMEIDA	CE	12	29	58	03/07/1986
			LP	5			
			LSP	7			
			MAT	5			
13	2000021171	TATIANE BATISTA RODRIGUES PEREIRA	CE	13	26	57	24/08/1985
			LP	3			
			LSP	5			
			MAT	5			
14	2000021916	LUCIO ARMANDO GALDIOLI	CE	13	27	57	04/12/1984
			LP	2			
			LSP	8			
			MAT	4			
15	2000024715	MARIANA CAMARGO FRANCO	CE	12	26	57	17/11/1988
			LP	3			
			LSP	4			
			MAT	7			
16	2000026002	THAIS GANINO	CE	10	28	57	24/09/1981
			LP	3			
			LSP	6			
			MAT	9			
17	2000020511	MARCIO JOSE GOMES DE LIMA	CE	15	24	56	14/04/1978
			LP	2			
			LSP	5			
			MAT	2			
18	2000028460	CLEONICE VIEIRA SANTANA	CE	14	25	56	07/09/1967
			LP	4			
			LSP	4			
			MAT	3			
19	2000031042	CARLOS WAGNER GONCALVES JUNIOR	CE	12	27	56	02/07/1981
			LP	4			
			LSP	6			
			MAT	5			
20	2000021945	ANGELA FRANCISCA VITTI	CE	12	26	56	11/09/1967
			LP	2			
			LSP	6			
			MAT	6			
21	2000026726	TAGIANE ALVES BORBA	CE	11	27	56	30/09/1987
			LP	4			
			LSP	5			
			MAT	7			
22	2000029934	PRISCILA SILVA SOUZA DE OLIVEIRA	CE	11	28	56	22/06/1989
			LP	4			
			LSP	7			
			MAT	6			
23	2000030936	SHIRLEY DONIZETE ROSA	CE	14	24	55	30/03/1971
			LP	1			
			LSP	6			
			MAT	3			
24	2000020147	GLADISTON RIBEIRO DE SOUSA	CE	14	23	55	19/09/1980
			LP	0			
			LSP	5			
			MAT	4			
25	2000022867	CAROLINE GABRIELE FRANCO	CE	13	23	55	08/06/1988
			LP	2			
			LSP	2			
			MAT	6			
26	2000029305	SANTINA FRANCA ROZA TAVARES	CE	12	25	55	04/10/1961
			LP	4			
			LSP	3			
			MAT	6			
27	2000022824	MILENA PAULA VERONEZE	CE	12	26	55	05/10/1987
			LP	4			
			LSP	5			
			MAT	5			
28	2000020506	ELISABETE VICENTIN VITTI	CE	12	26	55	20/09/1978
			LP	3			
			LSP	6			
			MAT	5			
29	2000026561	ROSANA APARECIDA DE OLIVEIRA	CE	12	25	55	27/09/1976
			LP	2			
			LSP	5			
			MAT	6			
30	2000021731	SOLANGE BOAVENTURA ALVES LEONE	CE	12	25	55	16/07/1983
			LP	2			
			LSP	5			
			MAT	6			
31	2000021002	CLAUDIA MARIANO	CE	11	28	55	13/06/1963
			LP	4			
			LSP	8			
			MAT	5			
32	2000023058	ADRIANA DE SOUZA BASTOS	CE	11	26	55	01/09/1981
			LP	3			
			LSP	5			
			MAT	7			
33	2000023362	NEUSELY ALVES CAMPOS	CE	11	26	55	04/04/1969
			LP	2			
			LSP	6			
			MAT	7			
34	2000023571	FERNANDO DE SOUZA GALVAO	CE	14	24	54	26/12/1970
			LP	3			
			LSP	5			
			MAT	2			
35	2000027795	ARILDO GOMES DE ALMEIDA	CE	12	24	54	07/09/1976
			LP	2			
			LSP	4			
			MAT	6			
36	2000021019	SILVIA ALINE BIANCONI	CE	11	26	54	09/05/1980
			LP	3			
			LSP	6			
			MAT	6			
37	2000022555	CAREN CIBELE LISBOA	CE	11	26	54	02/10/1981
			LP	3			
			LSP	6			
			MAT	6			
38	2000029757	GISELE ALINE MACIEL	CE	13	25	53	04/11/1983
			LP	7			
			LSP	3			
			MAT	2			
39	2000029417	VANDERLEIA BRASIL VOLEK	CE	13	23	53	12/02/1976
			LP	0			
			LSP	6			
			MAT	4			
40	2000023043	LUZINETE RAMOS MATOS	CE	12	24	53	13/12/1985
			LP	4			
			LSP	3			
			MAT	5			
41	2000029948	DANIEL RODRIGUES MOREIRA	CE	12	24	53	03/02/1975
			LP	3			
			LSP	4			
			MAT	5			
42	2000028790	MARCIA MARIA AILTON	CE	12	25	53	24/06/1976
			LP	3			
			LSP	6			
			MAT	4			



43	2000029762	LUCIDALVA BARROS DE OLIVEIRA BORDIN	CE	12	25	53	19/02/1982
			LP	2			
			LSP	7			
			MAT	4			
44	2000021170	VALERIA DE ALMEIDA FERREIRA	CE	12	23	53	01/10/1973
			LP	1			
			LSP	4			
			MAT	6			
45	2000030833	ELAINE CRISTINA MUNIZ MOREIRA	CE	12	24	52	10/07/1982
			LP	2			
			LSP	6			
			MAT	4			
46	2000027866	JULIANA CAETANO DA SILVA	CE	12	22	52	16/09/1984
			LP	2			
			LSP	2			
			MAT	6			
47	2000026462	ALINE FERNANDA GIRALDE AGUIAR	CE	12	25	52	23/01/1987
			LP	2			
			LSP	8			
			MAT	3			
48	2000030979	LUCILENE BALDO	CE	11	26	52	03/09/1984
			LP	5			
			LSP	6			
			MAT	4			
49	2000024045	JANAINA CARDOSO COSTA	CE	11	25	52	22/11/1991
			LP	3			
			LSP	6			
			MAT	5			
50	2000026634	MARCOS FLORENCIO DE CAMARGO	CE	11	23	52	21/04/1983
			LP	2			
			LSP	3			
			MAT	7			
51	2000021097	IVONE LEITE ALVES MINATEL	CE	10	25	52	15/11/1971
			LP	4			
			LSP	4			
			MAT	7			
52	2000024279	ROSA MARIA DE CAMPOS	CE	10	26	52	12/05/1981
			LP	2			
			LSP	8			
			MAT	6			
53	2000026254	RENAN DANIEL DO PRADO	CE	9	26	52	09/07/1988
			LP	2			
			LSP	7			
			MAT	8			
54	2000030690	JULIANA DA SILVA TONARQUE	CE	12	23	51	21/02/1978
			LP	2			
			LSP	5			
			MAT	4			
55	2000030131	RAFAELA MOURA MUNHOZ BENTO	CE	12	22	51	12/05/1988
			LP	2			
			LSP	3			
			MAT	5			
56	2000030790	ELENNARA DIAS MARTINES	CE	11	26	51	29/01/1967
			LP	6			
			LSP	6			
			MAT	3			
57	2000020673	ALINE CRISTIANE ZEM	CE	11	24	51	09/12/1986
			LP	3			
			LSP	5			
			MAT	5			
58	2000024372	ROSENEI RODRIGUES TOLOTI	CE	11	24	51	20/09/1975
			LP	2			
			LSP	6			
			MAT	5			
59	2000027833	ANA CLEIDE DANTAS DE ALMEIDA	CE	11	23	51	16/10/1979
			LP	2			
			LSP	4			
			MAT	6			

60	2000027398	TAIS DA SILVA LIMA	CE	10	26	51	25/04/1989
			LP	6			
			LSP	5			
			MAT	5			
61	2000027427	TANIA APARECIDA NICOLAU SANTOS	CE	10	25	51	04/04/1976
			LP	2			
			LSP	7			
			MAT	6			
62	2000020189	MARCIA CRISTINA DUCATTI	CE	9	26	51	17/02/1972
			LP	5			
			LSP	5			
			MAT	7			
63	2000024329	EVERTON DANILO FERNANDES	CE	9	25	51	17/11/1982
			LP	2			
			LSP	6			
			MAT	8			
64	2000030520	LAURIANE GOMES DE OLIVEIRA	CE	13	21	50	09/06/1984
			LP	0			
			LSP	5			
			MAT	3			
65	2000027711	GILMAR CUSTODIO	CE	12	24	50	14/06/1959
			LP	3			
			LSP	7			
			MAT	2			
66	2000020587	RAPHAEL TEIXEIRA DOS SANTOS	CE	12	23	50	22/02/1985
			LP	2			
			LSP	6			
			MAT	3			
67	2000023844	SUELI LINO DE SOUZA MIYAGAKI LIMA	CE	12	22	50	21/12/1974
			LP	0			
			LSP	6			
			MAT	4			
68	2000021420	CLAUDETE CRISTINA LEME BRAZ TERTULIANO	CE	11	24	50	19/06/1964
			LP	5			
			LSP	4			
			MAT	4			
69	2000030492	NEUSA APARECIDA DA SILVA OLIVEIRA	CE	11	25	50	22/09/1970
			LP	4			
			LSP	7			
			MAT	3			
70	2000020640	VANESSA FERREIRA MIRANDA	CE	11	24	50	14/07/1990
			LP	4			
			LSP	5			
			MAT	4			
71	2000030910	RENATA DE ABREU	CE	11	24	50	06/10/1990
			LP	4			
			LSP	5			
			MAT	4			
72	2000029340	APARECIDA DONIZETE DE MORAES CARVALHO	CE	11	23	50	07/02/1972
			LP	3			
			LSP	4			
			MAT	5			
73	2000022942	MIRIAM MARCIA SAMPAIO DE SOUZA	CE	11	23	50	14/02/1975
			LP	3			
			LSP	4			
			MAT	5			
74	2000024524	MARLI VERGINIA ASSALIN PASQUEVIS	CE	11	23	50	01/05/1969
			LP	2			
			LSP	5			
			MAT	5			
75	2000028577	ADA HENRIQUE DE SOUZA ROMUALDO	CE	11	23	50	09/02/1973
			LP	2			
			LSP	5			
			MAT	5			
76	2000022768	ELISANGELA SIMAS GARCIA LIBARDI	CE	11	24	50	07/04/1981
			LP	2			
			LSP	7			
			MAT	4			



77	2000030782	ANA PAULA FRIAS	CE	11	23	50	31/08/1982
			LP	2			
			LSP	5			
			MAT	5			
78	2000022217	MICHELE APARECIDA CALDARA BORTOLIN	CE	11	22	50	23/08/1986
			LP	2			
			LSP	3			
			MAT	6			
79	2000021596	THALITA XAVIER VILALON	CE	11	23	50	02/12/1987
			LP	1			
			LSP	6			
			MAT	5			
80	2000024742	MARILAINE DA SILVA LOPES PIRES	CE	10	26	50	12/01/1982
			LP	4			
			LSP	8			
			MAT	4			
81	2000021826	THAIS KERCHES DE MATTOS	CE	8	27	50	24/02/1978
			LP	5			
			LSP	7			
			MAT	7			
08 - Técnico em Administração							
Class	Inscrição	Candidato	Disciplina/Nota		TA	Total	Data Nasc.
1	2000025016	CARLOS ALBERTO BERTANHA	CE	16	31	68	29/10/1979
			CI	7			
			LP	3			
			MAT	5			
2	2000029216	PAULO DE OLIVEIRA	CE	13	31	64	09/05/1966
			CI	7			
			LP	4			
			MAT	7			
3	2000026368	PRISCILA TORREZAN	CE	14	27	63	15/04/1989
			CI	2			
			LP	3			
			MAT	8			
4	2000028555	PRICILA MARA ZANELATO DE FARIAS	CE	12	31	63	18/03/1986
			CI	7			
			LP	4			
			MAT	8			
5	2000022842	NATALIA BRESSAN GRANDINO	CE	11	32	63	05/11/1991
			CI	5			
			LP	7			
			MAT	9			
6	2000021530	WESLEY LOPES BARROSO	CE	13	29	62	06/03/1997
			CI	6			
			LP	3			
			MAT	7			
7	2000024483	DAIANE DRESSANO PEDROSO RAMOS	CE	11	32	62	14/11/1986
			CI	6			
			LP	7			
			MAT	8			
8	2000020486	GUILHERME PREVIATTI TOME	CE	11	32	61	28/09/1992
			CI	9			
			LP	5			
			MAT	7			
9	2000021398	ARIANE PANDOLPHO RAMALHO	CE	10	31	60	02/09/1989
			CI	8			
			LP	4			
			MAT	9			
10	2000024775	WILLIAM DELESPOSTI DA SILVA	CE	10	30	60	11/09/1994
			CI	6			
			LP	4			
			MAT	10			
11	2000023626	BARBARA ROCHELLE RIZZOLO	CE	13	27	59	01/03/1994
			CI	4			
			LP	4			
			MAT	6			

12	2000023162	SHERON AGNEZ DA SILVA	CE	13	26	59	18/02/1983
			CI	5			
			LP	1			
			MAT	7			
13	2000025436	FERNANDA RIBEIRO DEFAVARI	CE	12	29	59	25/07/1989
			CI	7			
			LP	4			
			MAT	6			
14	2000028393	MONICA GRANUSSO	CE	8	34	59	03/05/1989
			CI	9			
			LP	8			
			MAT	9			
15	2000023263	GABRIELA MARIANO	CE	13	27	58	20/11/1990
			CI	6			
			LP	3			
			MAT	5			
16	2000031171	LUIZ ANTONIO ORIANI JUNIOR	CE	13	25	57	25/10/1986
			CI	4			
			LP	2			
			MAT	6			
17	2000024080	KATIA CRISTINA FISCHER	CE	11	28	57	09/02/1981
			CI	7			
			LP	3			
			MAT	7			
18	2000027432	KELLY CRISTINA DE SENA LARA	CE	11	27	57	15/08/1989
			CI	5			
			LP	3			
			MAT	8			
19	2000026696	AGATHA BRUNA PEREIRA RIBEIRO	CE	13	25	56	29/06/1989
			CI	4			
			LP	3			
			MAT	5			
20	2000029615	LARISSA BONTORIN LEITE	CE	12	27	56	12/07/1985
			CI	6			
			LP	4			
			MAT	5			
21	2000025575	TALITA CRISTINA DA SILVA	CE	12	27	56	18/09/1985
			CI	6			
			LP	4			
			MAT	5			
22	2000028085	LUCAS RIBEIRO CARDOSO DA SILVA	CE	12	25	56	26/04/1991
			CI	4			
			LP	2			
			MAT	7			
23	2000025119	MATHEUS TOMAS TACCELLI	CE	11	28	56	04/12/1986
			CI	6			
			LP	5			
			MAT	6			
24	2000027455	CHRISTIELLE DA SILVA RODRIGUES	CE	11	28	56	19/03/1995
			CI	6			
			LP	5			
			MAT	6			
25	2000020979	MARCIO LUIZ MONTEIRO	CE	10	29	56	08/04/1967
			CI	9			
			LP	3			
			MAT	7			
26	2000030486	TALITA DE SOUZA BARROS FISCHER	CE	10	27	56	19/08/1981
			CI	5			
			LP	3			
			MAT	9			
27	2000030623	MILENE MOSSIM	CE	10	28	56	16/09/1988
			CI	7			
			LP	3			
			MAT	8			
28	2000025977	ALMIR ALBUQUERQUE DE MELO	CE	11	26	55	18/03/1960
			CI	6			
			LP	2			
			MAT	7			



29	2000022523	ANA PAULA NAZATTO	CE	10	28	55	21/12/1990
			CI	7			
			LP	4			
			MAT	7			
30	2000027864	CRISTIANE APARECIDA BRUNO PEDROZO	CE	12	25	54	12/04/1974
			CI	3			
			LP	5			
			MAT	5			
31	2000031097	CARLA ANDRESA MORELLI LOCALI	CE	12	26	54	05/02/1982
			CI	5			
			LP	5			
			MAT	4			
32	2000027645	ADRIANA DE FATIMA SCHMIDT GIACOMO	CE	12	23	54	30/09/1976
			CI	2			
			LP	2			
			MAT	7			
33	2000027822	ALINE APARECIDA DE OLIVEIRA	CE	12	24	54	22/03/1990
			CI	4			
			LP	2			
			MAT	6			
34	2000021455	NATALIA MURAKAMI PEDROZO	CE	11	26	54	26/12/1991
			CI	6			
			LP	3			
			MAT	6			
35	2000028445	ANA PAULA DO AMARAL GIL	CE	10	28	54	18/08/1988
			CI	7			
			LP	5			
			MAT	6			
36	2000030453	JOSE ARIOSO NETO	CE	9	28	54	23/02/1996
			CI	8			
			LP	3			
			MAT	8			
37	2000030034	ANDRE LUIZ BERTATO	CE	7	30	54	10/12/1986
			CI	8			
			LP	5			
			MAT	10			
38	2000020302	MARCELE GOMES TRANCOLIN	CE	14	22	53	16/10/1991
			CI	3			
			LP	2			
			MAT	3			
39	2000024131	THAIS MILANEZ GOMES	CE	12	24	53	27/12/1989
			CI	6			
			LP	1			
			MAT	5			
40	2000029756	BRUNA GABRIELE BATISTELI	CE	11	26	53	18/06/1986
			CI	6			
			LP	4			
			MAT	5			
41	2000030092	FERNANDA FAULIM ELEUTERIO	CE	11	24	53	23/05/1980
			CI	3			
			LP	3			
			MAT	7			
42	2000021222	GLEISON ESNERER MANICARDI	CE	9	28	53	13/11/1981
			CI	5			
			LP	7			
			MAT	7			
43	2000020744	ADRIANA CASADEI	CE	9	27	53	29/11/1989
			CI	5			
			LP	5			
			MAT	8			
44	2000023763	LETICIA ESPOSITO DE ALMEIDA	CE	9	28	53	08/05/1992
			CI	7			
			LP	5			
			MAT	7			
45	2000021099	JULIO CESAR DALTROSIO	CE	11	24	52	13/12/1972
			CI	4			
			LP	3			
			MAT	6			

46	2000020199	GRACE GIMENES MORETO QUINHONES	CE	10	25	52	02/06/1983
			CI	5			
			LP	3			
			MAT	7			
47	2000025348	ALAN RIBEIRO DA CUNHA	CE	9	27	52	27/08/1991
			CI	7			
			LP	4			
			MAT	7			
48	2000027793	ILSON FILLIPINI	CE	8	30	52	01/04/1970
			CI	9			
			LP	7			
			MAT	6			
49	2000026129	LUCIMARA VICENTINA DE CAMPOS DESIDERIO	CE	11	23	51	17/05/1984
			CI	3			
			LP	3			
			MAT	6			
50	2000024800	ANA BEATRIZ PAVANI DE LUCAS	CE	10	26	51	18/12/1994
			CI	6			
			LP	5			
			MAT	5			
51	2000021981	ALEX DE MATOS	CE	10	25	51	16/05/1983
			CI	6			
			LP	3			
			MAT	6			
52	2000022322	CAROLINE RODRIGUES	CE	10	24	51	09/12/1991
			CI	4			
			LP	3			
			MAT	7			
53	2000023899	DAYANE GABRIELE BORTOLETO	CE	9	27	51	18/01/1994
			CI	7			
			LP	5			
			MAT	6			
54	2000022365	LEONARDO LUIS SOARES	CE	9	26	51	10/12/1987
			CI	6			
			LP	4			
			MAT	7			
55	2000030598	MARIA JOSE MEDEIROS	CE	11	23	50	08/07/1981
			CI	3			
			LP	4			
			MAT	5			
56	2000027502	ISABELA ALCALDE DOS SANTOS	CE	11	23	50	13/11/1992
			CI	4			
			LP	3			
			MAT	5			
57	2000021618	MARIANE CRISTINA PIOVESAM DIONIZIO	CE	10	26	50	13/11/1990
			CI	6			
			LP	6			
			MAT	4			
58	2000027890	KESIA RAFAELA SALVAGNI CERCAL	CE	10	25	50	19/02/1990
			CI	6			
			LP	4			
			MAT	5			
59	2000021092	JOSIVANI EMANUELLA SPADOTE MOTTA	CE	10	23	50	08/10/1979
			CI	3			
			LP	3			
			MAT	7			
60	2000030158	NATALIA BIANCA MARCELLO	CE	10	23	50	05/06/1987
			CI	3			
			LP	3			
			MAT	7			
61	2000030912	ALINE MARQUES DA SILVA	CE	9	26	50	28/01/1989
			CI	5			
			LP	6			
			MAT	6			
62	2000020284	LUCIANA PEIXOTO DE OLIVEIRA	CE	9	25	50	23/04/1994
			CI	4			
			LP	5			
			MAT	7			



63	2000027956	EVELLYN THAYENE DE SOUZA BARROS	CE	9	25	50	02/06/1997
			CI	7			
			LP	2			
			MAT	7			
64	2000025352	WELLINGTON DE PADUA DA SILVA	CE	8	27	50	20/02/1984
			CI	8			
			LP	4			
			MAT	7			
65	2000025615	LEOPOLDO GONCALVES FRIZO	CE	8	27	50	05/04/1989
			CI	8			
			LP	4			
			MAT	7			
66	2000025303	DEBORA FERNANDA MARIN AMARAL	CE	7	26	50	13/02/1994
			CI	6			
			LP	3			
			MAT	10			

ANEXO II – CLASSIFICAÇÃO PROVISÓRIA (portadores de deficiência)

01 - Analista de Laboratório							
Class	Inscrição	Candidato	Disciplina/Nota	TA	Total	Data Nasc.	
1	2000020935	DEBORA CROCOMO DOS REIS	CE	15	29	60	09/06/1988
			LP	8			
			MAT	6			

ANEXO III – CLASSIFICAÇÃO PROVISÓRIA (afrodescendentes)

01 - Analista de Laboratório							
Class	Inscrição	Candidato	Disciplina/Nota	TA	Total	Data Nasc.	
1	2000021495	MARIA INES DOMINGOS ALVES CORREIA	CE	16	31	61	21/06/1971
			LP	7			
			MAT	8			

02 - Auxiliar de Saúde Bucal							
Class	Inscrição	Candidato	Disciplina/Nota	TA	Total	Data Nasc.	
1	2000023965	MICHELLE QUELLIS RAMOS	CE	15	26	51	06/04/1988
			LP	5			
			MAT	6			

03 - Fiscal de Saneamento							
Class	Inscrição	Candidato	Disciplina/Nota	TA	Total	Data Nasc.	
1	2000028855	THAIS MAYARA MOITA LEANDRO	CE	15	27	58	17/02/1994
			LP	8			
			MAT	4			
2	2000026723	MICHAEL ALVES PINHEIRO	CE	23	30	57	01/09/1991
			LP	2			
			MAT	5			
3	2000024189	LUMA EVELIN SILVA FERREIRA	CE	19	28	55	13/08/1990
			LP	4			
			MAT	5			
4	2000023653	RAFAEL SEVERIANO DIAS E SILVA	CE	21	28	53	17/06/1989
			LP	2			
			MAT	5			
5	2000025922	TATIANE DA COSTA	CE	18	28	52	20/09/1987
			LP	3			
			MAT	7			
6	2000021520	GABRIEL HENRIQUE DE ALMEIDA	CE	16	28	52	26/06/1988
			LP	4			
			MAT	8			

05 - Nutricionista							
Class	Inscrição	Candidato	Disciplina/Nota	TA	Total	Data Nasc.	
1	2000025732	VANESSA NASCIMENTO DIAS	CE	23	37	76	01/11/1986
			CGA	6			
			LP	8			
2	2000031032	FLAVIA GONCALVES DE ARAUJO	CE	22	37	75	12/06/1981
			CGA	7			
			LP	8			

3	2000021492	ANA MARIA FELICIANO	CE	20	33	67	05/02/1976
			CGA	6			
			LP	7			
4	2000029836	RAISSA CAMILA SILVA JORDAO	CE	22	34	66	31/05/1994
			CGA	7			
			LP	5			
5	2000028686	VANESSA DE LIMA CARDOSO	CE	19	32	63	12/04/1991
			CGA	7			
			LP	6			
6	2000023989	JULIANA CRUZ SOARES GARCIA	CE	15	31	60	08/04/1986
			CGA	9			
			LP	7			
7	2000029481	CAROLINE JACINTO	CE	18	29	59	03/11/1987
			CGA	5			
			LP	6			
8	2000021991	MARLENE DE OLIVEIRA SILVA LINDOVINO	CE	15	27	56	31/05/1965
			CGA	5			
			LP	7			

06 - Rádio Operador							
Class	Inscrição	Candidato	Disciplina/Nota	TA	Total	Data Nasc.	
1	2000025211	ADDAE FILIPE DE LIMA TOLEDO	CE	8	30	54	16/06/1991
			CI	8			
			LP	6			
			MAT	8			
2	2000022933	GUSTAVO HENRIQUE MATHEUS	CE	8	25	50	28/02/1994
			CI	4			
			LP	4			
			MAT	9			
3	2000026883	LUCAS OLIVEIRA DUARTE	CE	7	28	50	11/12/1995
			CI	8			
			LP	5			
			MAT	8			

07 - Técnico de Enfermagem							
Class	Inscrição	Candidato	Disciplina/Nota	TA	Total	Data Nasc.	
1	2000022618	WELLINGTON DA SILVA CARDOSO	CE	14	26	59	28/07/1986
			LP	3			
			LSP	4			
			MAT	5			
2	2000027245	JOAO FRANCISCO PRATES FILHO	CE	10	28	56	02/02/1967
			LP	5			
			LSP	5			
			MAT	8			
3	2000029567	GISLEINE LUIZ DE SANTANA GUIZO	CE	12	24	52	16/09/1981
			LP	2			
			LSP	6			
			MAT	4			
4	2000026814	JOSELAINE DIAS PASELI	CE	10	24	51	07/04/1978
			LP	3			
			LSP	4			
			MAT	7			
5	2000027878	RODRIGO ALMEIDA DO NASCIMENTO	CE	11	23	50	03/12/1983
			LP	3			
			LSP	4			
			MAT	5			

08 - Técnico em Administração							
Class	Inscrição	Candidato	Disciplina/Nota	TA	Total	Data Nasc.	
1	2000022805	THIAGO GOMES DA COSTA	CE	11	34	66	24/03/1988
			CI	8			
			LP	5			
			MAT	10			
2	2000030263	JANAINA COSTA VIEIRA	CE	9	27	53	07/06/1992
			CI	4			
			LP	6			
			MAT	8			
3	2000021715	MARIA OLIVIA COSTA PINHEIRO	CE	11	23	50	06/09/1975
			CI	4			
			LP	3			
			MAT	5			



ANEXO IV – CANDIDATOS NÃO APROVADOS

01 - Analista de Laboratório					
Inscrição	Cargo	Data Nasc.	Total Acertos	Total de Pontos	Resultado
2000027125	Analista de Laboratório	13/02/1989	13	24	Não habilitado
2000025737	Analista de Laboratório	01/06/1984	14	29	Não habilitado
2000020298	Analista de Laboratório	08/01/1984	15	31	Não habilitado
2000028754	Analista de Laboratório	15/10/1982	16	33	Não habilitado
2000028784	Analista de Laboratório	04/03/1988	16	33	Não habilitado
2000020797	Analista de Laboratório	13/09/1988	15	33	Não habilitado
2000024860	Analista de Laboratório	27/03/1990	17	34	Não habilitado
2000026418	Analista de Laboratório	02/04/1976	18	35	Não habilitado
2000027884	Analista de Laboratório	19/10/1976	18	36	Não habilitado
2000029798	Analista de Laboratório	06/02/1990	19	37	Não habilitado
2000021564	Analista de Laboratório	09/09/1991	17	39	Não habilitado
2000025633	Analista de Laboratório	05/06/1992	19	40	Não habilitado
2000026856	Analista de Laboratório	28/04/1987	21	42	Não habilitado
2000024411	Analista de Laboratório	05/04/1992	20	42	Não habilitado
2000024037	Analista de Laboratório	19/03/1980	22	43	Não habilitado
2000031085	Analista de Laboratório	11/10/1964	21	43	Não habilitado
2000022332	Analista de Laboratório	17/02/1994	21	43	Não habilitado
2000023443	Analista de Laboratório	10/06/1991	21	43	Não habilitado
2000031221	Analista de Laboratório	15/07/1990	20	43	Não habilitado
2000023186	Analista de Laboratório	23/07/1980	22	44	Não habilitado
2000030836	Analista de Laboratório	09/08/1993	22	44	Não habilitado
2000023668	Analista de Laboratório	20/01/1989	21	44	Não habilitado
2000022467	Analista de Laboratório	30/06/1979	20	44	Não habilitado
2000022641	Analista de Laboratório	27/01/1993	23	45	Não habilitado
2000020309	Analista de Laboratório	11/02/1987	22	45	Não habilitado
2000023270	Analista de Laboratório	25/09/1984	22	45	Não habilitado
2000025679	Analista de Laboratório	04/10/1984	25	46	Não habilitado
2000029915	Analista de Laboratório	27/02/1982	24	46	Não habilitado
2000030680	Analista de Laboratório	20/12/1974	24	46	Não habilitado
2000025936	Analista de Laboratório	06/06/1991	23	46	Não habilitado
2000027392	Analista de Laboratório	10/05/1988	24	47	Não habilitado
2000021286	Analista de Laboratório	27/12/1986	24	47	Não habilitado
2000031202	Analista de Laboratório	14/05/1990	24	47	Não habilitado
2000021444	Analista de Laboratório	31/03/1993	23	47	Não habilitado
2000025483	Analista de Laboratório	21/09/1993	22	47	Não habilitado
2000023059	Analista de Laboratório	15/08/1973	25	48	Não habilitado
2000029538	Analista de Laboratório	09/12/1989	25	48	Não habilitado
2000021810	Analista de Laboratório	05/02/1978	24	48	Não habilitado
2000027785	Analista de Laboratório	17/04/1989	24	48	Não habilitado
2000022390	Analista de Laboratório	01/04/1986	23	48	Não habilitado
2000024128	Analista de Laboratório	10/07/1990	23	48	Não habilitado
2000024831	Analista de Laboratório	21/02/1983	23	48	Não habilitado
2000024046	Analista de Laboratório	08/03/1982	22	48	Não habilitado
2000022316	Analista de Laboratório	08/11/1985	26	49	Não habilitado
2000021890	Analista de Laboratório	03/11/1986	25	49	Não habilitado
2000028870	Analista de Laboratório	20/06/1982	25	49	Não habilitado
2000025910	Analista de Laboratório	07/01/1981	24	49	Não habilitado
2000028383	Analista de Laboratório	10/10/1987	24	49	Não habilitado
2000025076	Analista de Laboratório	18/12/1989	24	49	Não habilitado
2000030286	Analista de Laboratório	06/05/1987	23	49	Não habilitado
2000027055	Analista de Laboratório	28/10/1993	23	49	Não habilitado
2000024454	Analista de Laboratório	07/08/1992	23	49	Não habilitado
2000025539	Analista de Laboratório	26/04/1984	22	49	Não habilitado
02 - Auxiliar de Saúde Bucal					
Inscrição	Cargo	Data Nasc.	Total Acertos	Total de Pontos	Resultado
2000020615	Auxiliar de Saúde Bucal	26/05/1989	12	25	Não habilitado
2000020610	Auxiliar de Saúde Bucal	31/03/1983	15	28	Não habilitado
2000030055	Auxiliar de Saúde Bucal	30/08/1986	15	29	Não habilitado
2000030930	Auxiliar de Saúde Bucal	11/06/1966	17	30	Não habilitado

2000027938	Auxiliar de Saúde Bucal	26/12/1982	15	31	Não habilitado
2000024377	Auxiliar de Saúde Bucal	11/03/1980	15	34	Não habilitado
2000028646	Auxiliar de Saúde Bucal	04/08/1995	17	34	Não habilitado
2000020244	Auxiliar de Saúde Bucal	25/01/1978	19	35	Não habilitado
2000025511	Auxiliar de Saúde Bucal	07/04/1978	21	38	Não habilitado
2000028982	Auxiliar de Saúde Bucal	14/05/1986	21	38	Não habilitado
2000024143	Auxiliar de Saúde Bucal	22/12/1982	18	39	Não habilitado
2000029930	Auxiliar de Saúde Bucal	26/05/1981	21	40	Não habilitado
2000023900	Auxiliar de Saúde Bucal	06/04/1977	21	41	Não habilitado
2000030106	Auxiliar de Saúde Bucal	20/02/1991	21	41	Não habilitado
2000027825	Auxiliar de Saúde Bucal	01/08/1983	21	42	Não habilitado
2000025996	Auxiliar de Saúde Bucal	11/08/1983	20	42	Não habilitado
2000024959	Auxiliar de Saúde Bucal	05/03/1988	20	43	Não habilitado
2000027736	Auxiliar de Saúde Bucal	20/07/1983	22	43	Não habilitado
2000021792	Auxiliar de Saúde Bucal	27/04/1983	22	45	Não habilitado
2000025778	Auxiliar de Saúde Bucal	22/05/1991	24	45	Não habilitado
2000030805	Auxiliar de Saúde Bucal	26/01/1988	24	45	Não habilitado
2000021230	Auxiliar de Saúde Bucal	27/05/1979	22	46	Não habilitado
2000023145	Auxiliar de Saúde Bucal	05/03/1988	25	47	Não habilitado
2000028199	Auxiliar de Saúde Bucal	13/03/1985	24	47	Não habilitado
2000020922	Auxiliar de Saúde Bucal	24/02/1990	24	48	Não habilitado
2000021331	Auxiliar de Saúde Bucal	30/08/1988	24	48	Não habilitado
2000022973	Auxiliar de Saúde Bucal	05/10/1989	25	49	Não habilitado
2000022376	Auxiliar de Saúde Bucal	20/10/1958	26	49	Não habilitado
2000029113	Auxiliar de Saúde Bucal	25/02/1983	26	49	Não habilitado
03 - Fiscal de Saneamento					
Inscrição	Cargo	Data Nasc.	Total Acertos	Total de Pontos	Resultado
2000030549	Fiscal de Saneamento	23/10/1988	8	16	Não habilitado
2000030050	Fiscal de Saneamento	28/08/1967	8	16	Não habilitado
2000029893	Fiscal de Saneamento	22/12/1996	10	19	Não habilitado
2000026787	Fiscal de Saneamento	05/08/1984	10	19	Não habilitado
2000022976	Fiscal de Saneamento	08/10/1994	10	19	Não habilitado
2000029150	Fiscal de Saneamento	11/08/1988	10	19	Não habilitado
2000020371	Fiscal de Saneamento	13/04/1985	12	20	Não habilitado
2000029844	Fiscal de Saneamento	22/08/1975	12	20	Não habilitado
2000029478	Fiscal de Saneamento	30/06/1987	12	20	Não habilitado
2000020071	Fiscal de Saneamento	03/04/1972	11	20	Não habilitado
2000027862	Fiscal de Saneamento	11/11/1992	12	21	Não habilitado
2000023017	Fiscal de Saneamento	11/08/1977	12	21	Não habilitado
2000021680	Fiscal de Saneamento	20/08/1973	12	22	Não habilitado
2000030405	Fiscal de Saneamento	05/02/1990	13	22	Não habilitado
2000026307	Fiscal de Saneamento	12/04/1985	13	22	Não habilitado
2000028371	Fiscal de Saneamento	25/01/1979	12	23	Não habilitado
2000021291	Fiscal de Saneamento	14/02/1979	14	23	Não habilitado
2000023646	Fiscal de Saneamento	29/10/1979	13	23	Não habilitado
2000029745	Fiscal de Saneamento	11/02/1975	14	24	Não habilitado
2000029063	Fiscal de Saneamento	16/03/1968	13	24	Não habilitado
2000020883	Fiscal de Saneamento	12/01/1983	13	24	Não habilitado
2000029437	Fiscal de Saneamento	22/02/1991	12	24	Não habilitado
2000025876	Fiscal de Saneamento	08/02/1986	14	24	Não habilitado
2000024838	Fiscal de Saneamento	21/05/1979	13	24	Não habilitado
2000022041	Fiscal de Saneamento	17/12/1991	12	24	Não habilitado
2000022506	Fiscal de Saneamento	11/06/1995	15	24	Não habilitado
2000028683	Fiscal de Saneamento	09/10/1994	12	25	Não habilitado
2000028852	Fiscal de Saneamento	23/03/1984	14	25	Não habilitado
2000030002	Fiscal de Saneamento	22/05/1973	15	25	Não habilitado
2000030636	Fiscal de Saneamento	03/07/1974	13	25	Não habilitado
2000029498	Fiscal de Saneamento	10/07/1989	13	25	Não habilitado
2000024087	Fiscal de Saneamento	07/04/1968	14	26	Não habilitado
2000028809	Fiscal de Saneamento	07/05/1988	14	26	Não habilitado
2000028724	Fiscal de Saneamento	30/01/1991	14	26	Não habilitado
2000020905	Fiscal de Saneamento	15/02/1995	13	26	Não habilitado
2000028164	Fiscal de Saneamento	10/02/1974	16	26	Não habilitado
2000022374	Fiscal de Saneamento	15/01/1995	14	27	Não habilitado



2000029720	Fiscal de Saneamento	27/03/1981	14	27	Não habilitado
2000030648	Fiscal de Saneamento	23/04/1991	15	27	Não habilitado
2000024214	Fiscal de Saneamento	16/12/1970	15	27	Não habilitado
2000024138	Fiscal de Saneamento	05/04/1976	16	27	Não habilitado
2000025389	Fiscal de Saneamento	02/11/1984	15	27	Não habilitado
2000027149	Fiscal de Saneamento	17/02/1989	15	27	Não habilitado
2000025694	Fiscal de Saneamento	15/04/1988	16	27	Não habilitado
2000026046	Fiscal de Saneamento	27/10/1990	16	27	Não habilitado
2000027797	Fiscal de Saneamento	11/12/1990	14	27	Não habilitado
2000024186	Fiscal de Saneamento	22/12/1986	15	27	Não habilitado
2000024702	Fiscal de Saneamento	12/03/1987	14	27	Não habilitado
2000029396	Fiscal de Saneamento	29/12/1977	15	28	Não habilitado
2000031201	Fiscal de Saneamento	10/10/1988	15	28	Não habilitado
2000030381	Fiscal de Saneamento	13/07/1988	16	28	Não habilitado
2000024572	Fiscal de Saneamento	15/08/1992	16	28	Não habilitado
2000030631	Fiscal de Saneamento	08/11/1991	16	28	Não habilitado
2000026018	Fiscal de Saneamento	15/09/1990	15	28	Não habilitado
2000024215	Fiscal de Saneamento	23/05/1980	16	28	Não habilitado
2000027927	Fiscal de Saneamento	30/03/1970	15	28	Não habilitado
2000026525	Fiscal de Saneamento	15/06/1964	16	28	Não habilitado
2000027963	Fiscal de Saneamento	13/06/1993	16	28	Não habilitado
2000023170	Fiscal de Saneamento	12/06/1981	15	28	Não habilitado
2000022829	Fiscal de Saneamento	02/07/1983	15	28	Não habilitado
2000028326	Fiscal de Saneamento	10/04/1977	15	28	Não habilitado
2000030817	Fiscal de Saneamento	28/04/1983	14	28	Não habilitado
2000026348	Fiscal de Saneamento	03/01/1988	17	29	Não habilitado
2000030624	Fiscal de Saneamento	30/07/1991	17	29	Não habilitado
2000023408	Fiscal de Saneamento	13/12/1994	15	29	Não habilitado
2000026207	Fiscal de Saneamento	16/02/1976	16	29	Não habilitado
2000029131	Fiscal de Saneamento	14/06/1978	15	29	Não habilitado
2000023315	Fiscal de Saneamento	28/04/1987	16	29	Não habilitado
2000024125	Fiscal de Saneamento	28/10/1996	15	29	Não habilitado
2000021292	Fiscal de Saneamento	29/07/1962	15	29	Não habilitado
2000025528	Fiscal de Saneamento	05/06/1982	17	30	Não habilitado
2000030778	Fiscal de Saneamento	28/06/1993	17	30	Não habilitado
2000028964	Fiscal de Saneamento	15/03/1988	16	30	Não habilitado
2000029368	Fiscal de Saneamento	14/05/1992	17	30	Não habilitado
2000021078	Fiscal de Saneamento	16/09/1986	16	30	Não habilitado
2000024112	Fiscal de Saneamento	30/01/1980	15	30	Não habilitado
2000028762	Fiscal de Saneamento	08/12/1982	18	30	Não habilitado
2000028915	Fiscal de Saneamento	16/01/1985	16	30	Não habilitado
2000023832	Fiscal de Saneamento	28/02/1977	16	30	Não habilitado
2000030941	Fiscal de Saneamento	16/11/1977	16	30	Não habilitado
2000024267	Fiscal de Saneamento	07/03/1958	16	30	Não habilitado
2000024852	Fiscal de Saneamento	26/12/1989	14	31	Não habilitado
2000026394	Fiscal de Saneamento	24/06/1995	16	31	Não habilitado
2000026538	Fiscal de Saneamento	09/04/1991	16	31	Não habilitado
2000025036	Fiscal de Saneamento	13/04/1979	17	31	Não habilitado
2000023391	Fiscal de Saneamento	11/02/1981	17	31	Não habilitado
2000029160	Fiscal de Saneamento	12/11/1985	17	31	Não habilitado
2000026764	Fiscal de Saneamento	13/02/1974	18	31	Não habilitado
2000027564	Fiscal de Saneamento	30/11/1986	17	31	Não habilitado
2000022496	Fiscal de Saneamento	10/10/1994	19	31	Não habilitado
2000030902	Fiscal de Saneamento	19/12/1983	17	31	Não habilitado
2000023304	Fiscal de Saneamento	11/12/1980	17	31	Não habilitado
2000025174	Fiscal de Saneamento	30/09/1975	18	31	Não habilitado
2000023346	Fiscal de Saneamento	31/08/1989	17	31	Não habilitado
2000023623	Fiscal de Saneamento	04/03/1970	15	31	Não habilitado
2000027095	Fiscal de Saneamento	28/12/1972	18	31	Não habilitado
2000026408	Fiscal de Saneamento	15/11/1985	19	31	Não habilitado
2000026510	Fiscal de Saneamento	17/07/1996	18	31	Não habilitado
2000028723	Fiscal de Saneamento	23/12/1962	18	31	Não habilitado
2000030718	Fiscal de Saneamento	08/06/1957	15	31	Não habilitado
2000027308	Fiscal de Saneamento	03/06/1995	17	31	Não habilitado

2000028149	Fiscal de Saneamento	11/05/1985	16	31	Não habilitado
2000030396	Fiscal de Saneamento	07/09/1980	16	31	Não habilitado
2000020076	Fiscal de Saneamento	28/10/1996	16	31	Não habilitado
2000030789	Fiscal de Saneamento	06/11/1985	17	32	Não habilitado
2000024832	Fiscal de Saneamento	25/09/1993	18	32	Não habilitado
2000029765	Fiscal de Saneamento	09/10/1989	17	32	Não habilitado
2000027142	Fiscal de Saneamento	25/05/1970	17	32	Não habilitado
2000027221	Fiscal de Saneamento	05/09/1954	17	32	Não habilitado
2000027449	Fiscal de Saneamento	06/03/1972	16	32	Não habilitado
2000024150	Fiscal de Saneamento	16/12/1983	17	32	Não habilitado
2000028438	Fiscal de Saneamento	06/06/1982	17	32	Não habilitado
2000029465	Fiscal de Saneamento	14/07/1975	17	32	Não habilitado
2000029516	Fiscal de Saneamento	24/07/1978	17	32	Não habilitado
2000027696	Fiscal de Saneamento	29/06/1976	17	32	Não habilitado
2000031010	Fiscal de Saneamento	27/03/1986	16	32	Não habilitado
2000027753	Fiscal de Saneamento	11/07/1988	16	32	Não habilitado
2000022017	Fiscal de Saneamento	17/10/1989	18	32	Não habilitado
2000030025	Fiscal de Saneamento	17/03/1995	18	32	Não habilitado
2000030403	Fiscal de Saneamento	20/05/1977	17	32	Não habilitado
2000028490	Fiscal de Saneamento	22/11/1983	18	32	Não habilitado
2000029694	Fiscal de Saneamento	14/02/1978	17	33	Não habilitado
2000029966	Fiscal de Saneamento	19/04/1970	18	33	Não habilitado
2000026188	Fiscal de Saneamento	06/01/1995	17	33	Não habilitado
2000027572	Fiscal de Saneamento	20/05/1973	18	33	Não habilitado
2000029590	Fiscal de Saneamento	22/01/1975	18	33	Não habilitado
2000030123	Fiscal de Saneamento	18/12/1952	19	33	Não habilitado
2000025274	Fiscal de Saneamento	09/05/1978	17	33	Não habilitado
2000024873	Fiscal de Saneamento	24/04/1983	19	33	Não habilitado
2000026611	Fiscal de Saneamento	08/10/1992	18	33	Não habilitado
2000022704	Fiscal de Saneamento	11/11/1993	17	33	Não habilitado
2000020933	Fiscal de Saneamento	07/01/1986	17	33	Não habilitado
2000020899	Fiscal de Saneamento	22/04/1988	18	33	Não habilitado
2000026058	Fiscal de Saneamento	11/07/1959	16	33	Não habilitado
2000028897	Fiscal de Saneamento	13/05/1986	18	33	Não habilitado
2000026602	Fiscal de Saneamento	09/12/1975	15	33	Não habilitado
2000029258	Fiscal de Saneamento	08/03/1966	18	34	Não habilitado
2000024696	Fiscal de Saneamento	01/05/1979	17	34	Não habilitado
2000030000	Fiscal de Saneamento	16/02/1974	17	34	Não habilitado
2000025582	Fiscal de Saneamento	28/01/1984	19	34	Não habilitado
2000030752	Fiscal de Saneamento	15/10/1997	20	34	Não habilitado
2000022166	Fiscal de Saneamento	02/10/1987	19	34	Não habilitado
2000021666	Fiscal de Saneamento	04/06/1974	17	34	Não habilitado
2000028343	Fiscal de Saneamento	10/08/1988	17	34	Não habilitado
2000028974	Fiscal de Saneamento	04/06/1986	19	34	Não habilitado
2000030528	Fiscal de Saneamento	21/05/1994	20	34	Não habilitado
2000021121	Fiscal de Saneamento	23/05/1988	18	34	Não habilitado
2000029629	Fiscal de Saneamento	05/06/1978	17	34	Não habilitado
2000030723	Fiscal de Saneamento	12/03/1982	16	34	Não habilitado
2000020570	Fiscal de Saneamento	10/10/1994	18	34	Não habilitado
2000026105	Fiscal de Saneamento	28/10/1994	17	34	Não habilitado
2000029585	Fiscal de Saneamento	06/12/1982	18	34	Não habilitado
2000026140	Fiscal de Saneamento	30/01/1972	18	34	Não habilitado
2000029200	Fiscal de Saneamento	10/03/1988	17	34	Não habilitado
2000027216	Fiscal de Saneamento	21/03/1992	19	34	Não habilitado
2000029270	Fiscal de Saneamento	24/11/1972	20	35	Não habilitado
2000021488	Fiscal de Saneamento	02/07/1979	17	35	Não habilitado
2000026985	Fiscal de Saneamento	13/06/1980	19	35	Não habilitado
2000030798	Fiscal de Saneamento	11/09/1976	18	35	Não habilitado
2000021188	Fiscal de Saneamento	16/01/1980	19	35	Não habilitado
2000024510	Fiscal de Saneamento	10/10/1974	19	35	Não habilitado
2000028165	Fiscal de Saneamento	24/10/1983	19	35	Não habilitado
2000023778	Fiscal de Saneamento	06/05/1980	19	35	Não habilitado
2000029236	Fiscal de Saneamento	06/11/1983	17	35	Não habilitado
2000026201	Fiscal de Saneamento	16/04/1983	19	35	Não habilitado



2000025035	Fiscal de Saneamento	12/05/1991	18	35	Não habilitado
2000031043	Fiscal de Saneamento	04/06/1990	20	35	Não habilitado
2000028484	Fiscal de Saneamento	08/06/1986	19	35	Não habilitado
2000031112	Fiscal de Saneamento	26/02/1984	18	35	Não habilitado
2000025779	Fiscal de Saneamento	20/05/1991	19	35	Não habilitado
2000028528	Fiscal de Saneamento	06/07/1988	18	35	Não habilitado
2000024157	Fiscal de Saneamento	26/01/1993	20	36	Não habilitado
2000027923	Fiscal de Saneamento	17/11/1992	19	36	Não habilitado
2000028442	Fiscal de Saneamento	04/12/1987	19	36	Não habilitado
2000020566	Fiscal de Saneamento	29/09/1969	18	36	Não habilitado
2000023538	Fiscal de Saneamento	10/11/1996	20	36	Não habilitado
2000028676	Fiscal de Saneamento	30/09/1967	20	36	Não habilitado
2000021005	Fiscal de Saneamento	18/03/1996	19	36	Não habilitado
2000028415	Fiscal de Saneamento	20/12/1992	17	36	Não habilitado
2000026100	Fiscal de Saneamento	17/08/1984	19	36	Não habilitado
2000030334	Fiscal de Saneamento	10/05/1979	17	36	Não habilitado
2000028861	Fiscal de Saneamento	11/12/1987	17	36	Não habilitado
2000030898	Fiscal de Saneamento	17/11/1995	19	36	Não habilitado
2000023306	Fiscal de Saneamento	15/07/1997	19	36	Não habilitado
2000028341	Fiscal de Saneamento	09/08/1982	18	36	Não habilitado
2000029384	Fiscal de Saneamento	19/06/1985	19	36	Não habilitado
2000023435	Fiscal de Saneamento	01/10/1995	18	36	Não habilitado
2000023767	Fiscal de Saneamento	28/01/1986	18	36	Não habilitado
2000029088	Fiscal de Saneamento	22/08/1991	19	36	Não habilitado
2000030834	Fiscal de Saneamento	05/05/1982	19	36	Não habilitado
2000023284	Fiscal de Saneamento	21/11/1973	19	36	Não habilitado
2000030119	Fiscal de Saneamento	01/10/1987	18	36	Não habilitado
2000028580	Fiscal de Saneamento	22/01/1987	21	36	Não habilitado
2000023277	Fiscal de Saneamento	12/12/1984	20	36	Não habilitado
2000024207	Fiscal de Saneamento	07/05/1995	19	36	Não habilitado
2000031233	Fiscal de Saneamento	03/08/1991	21	36	Não habilitado
2000027178	Fiscal de Saneamento	20/12/1995	19	36	Não habilitado
2000024494	Fiscal de Saneamento	25/03/1992	18	36	Não habilitado
2000029749	Fiscal de Saneamento	15/04/1978	20	36	Não habilitado
2000026191	Fiscal de Saneamento	10/11/1985	19	36	Não habilitado
2000024475	Fiscal de Saneamento	08/09/1992	20	36	Não habilitado
2000024108	Fiscal de Saneamento	22/08/1981	18	36	Não habilitado
2000030399	Fiscal de Saneamento	10/07/1992	19	36	Não habilitado
2000030047	Fiscal de Saneamento	18/08/1984	19	36	Não habilitado
2000029137	Fiscal de Saneamento	22/02/1978	18	37	Não habilitado
2000028492	Fiscal de Saneamento	01/02/1977	21	37	Não habilitado
2000025919	Fiscal de Saneamento	07/01/1981	19	37	Não habilitado
2000027129	Fiscal de Saneamento	01/08/1972	20	37	Não habilitado
2000027627	Fiscal de Saneamento	05/06/1990	18	37	Não habilitado
2000026820	Fiscal de Saneamento	30/08/1977	19	37	Não habilitado
2000021283	Fiscal de Saneamento	16/02/1995	19	37	Não habilitado
2000027468	Fiscal de Saneamento	07/02/1992	20	37	Não habilitado
2000024955	Fiscal de Saneamento	10/03/1993	20	37	Não habilitado
2000020218	Fiscal de Saneamento	19/11/1993	19	37	Não habilitado
2000029003	Fiscal de Saneamento	22/05/1995	19	37	Não habilitado
2000025864	Fiscal de Saneamento	01/05/1979	19	37	Não habilitado
2000025062	Fiscal de Saneamento	01/12/1987	19	37	Não habilitado
2000026186	Fiscal de Saneamento	28/08/1995	18	37	Não habilitado
2000026253	Fiscal de Saneamento	07/07/1987	22	37	Não habilitado
2000026321	Fiscal de Saneamento	17/04/1991	19	37	Não habilitado
2000024892	Fiscal de Saneamento	30/06/1965	22	37	Não habilitado
2000029036	Fiscal de Saneamento	18/11/1993	20	37	Não habilitado
2000026312	Fiscal de Saneamento	13/11/1994	21	37	Não habilitado
2000023050	Fiscal de Saneamento	14/02/1981	20	37	Não habilitado
2000031099	Fiscal de Saneamento	20/11/1986	21	37	Não habilitado
2000029982	Fiscal de Saneamento	22/07/1986	20	37	Não habilitado
2000025175	Fiscal de Saneamento	15/03/1988	20	37	Não habilitado
2000024116	Fiscal de Saneamento	11/11/1989	20	37	Não habilitado
2000027457	Fiscal de Saneamento	09/05/1997	20	37	Não habilitado

2000029173	Fiscal de Saneamento	17/12/1990	19	37	Não habilitado
2000030892	Fiscal de Saneamento	26/04/1980	20	37	Não habilitado
2000024154	Fiscal de Saneamento	20/06/1966	20	37	Não habilitado
2000031049	Fiscal de Saneamento	09/08/1988	21	37	Não habilitado
2000024488	Fiscal de Saneamento	31/07/1975	19	37	Não habilitado
2000030659	Fiscal de Saneamento	20/08/1996	20	37	Não habilitado
2000030436	Fiscal de Saneamento	28/01/1994	20	37	Não habilitado
2000028137	Fiscal de Saneamento	25/02/1994	20	37	Não habilitado
2000027943	Fiscal de Saneamento	23/05/1990	22	38	Não habilitado
2000020535	Fiscal de Saneamento	25/02/1974	19	38	Não habilitado
2000023496	Fiscal de Saneamento	24/03/1983	21	38	Não habilitado
2000030952	Fiscal de Saneamento	06/05/1982	20	38	Não habilitado
2000021896	Fiscal de Saneamento	05/12/1973	20	38	Não habilitado
2000024780	Fiscal de Saneamento	08/08/1967	20	38	Não habilitado
2000029672	Fiscal de Saneamento	28/05/1978	19	38	Não habilitado
2000025509	Fiscal de Saneamento	05/05/1988	19	38	Não habilitado
2000025442	Fiscal de Saneamento	12/12/1995	20	38	Não habilitado
2000023220	Fiscal de Saneamento	30/06/1986	19	38	Não habilitado
2000030803	Fiscal de Saneamento	31/01/1983	20	38	Não habilitado
2000025661	Fiscal de Saneamento	19/11/1997	20	38	Não habilitado
2000025491	Fiscal de Saneamento	28/04/1986	20	38	Não habilitado
2000029019	Fiscal de Saneamento	15/01/1990	21	38	Não habilitado
2000023217	Fiscal de Saneamento	13/11/1970	21	38	Não habilitado
2000027734	Fiscal de Saneamento	28/03/1968	20	38	Não habilitado
2000029164	Fiscal de Saneamento	26/09/1996	20	38	Não habilitado
2000031241	Fiscal de Saneamento	19/04/1989	21	38	Não habilitado
2000025641	Fiscal de Saneamento	04/03/1992	21	38	Não habilitado
2000024424	Fiscal de Saneamento	17/09/1966	20	39	Não habilitado
2000029096	Fiscal de Saneamento	28/12/1985	22	39	Não habilitado
2000025207	Fiscal de Saneamento	25/08/1995	20	39	Não habilitado
2000028275	Fiscal de Saneamento	24/08/1996	21	39	Não habilitado
2000029639	Fiscal de Saneamento	08/02/1990	20	39	Não habilitado
2000022040	Fiscal de Saneamento	12/04/1989	20	39	Não habilitado
2000028252	Fiscal de Saneamento	09/08/1990	20	39	Não habilitado
2000031111	Fiscal de Saneamento	01/07/1993	20	39	Não habilitado
2000020805	Fiscal de Saneamento	30/08/1996	21	39	Não habilitado
2000025328	Fiscal de Saneamento	16/11/1989	20	39	Não habilitado
2000030522	Fiscal de Saneamento	24/10/1989	21	39	Não habilitado
2000027569	Fiscal de Saneamento	02/10/1991	22	39	Não habilitado
2000031035	Fiscal de Saneamento	28/05/1991	21	39	Não habilitado
2000024473	Fiscal de Saneamento	23/08/1992	21	39	Não habilitado
2000030068	Fiscal de Saneamento	09/10/1987	22	39	Não habilitado
2000024480	Fiscal de Saneamento	18/05/1986	19	39	Não habilitado
2000028016	Fiscal de Saneamento	12/01/1967	20	39	Não habilitado
2000025302	Fiscal de Saneamento	28/06/1994	20	39	Não habilitado
2000029824	Fiscal de Saneamento	25/05/1975	21	39	Não habilitado
2000024464	Fiscal de Saneamento	09/12/1974	20	39	Não habilitado
2000025064	Fiscal de Saneamento	14/06/1990	18	39	Não habilitado
2000031034	Fiscal de Saneamento	28/05/1997	21	39	Não habilitado
2000023958	Fiscal de Saneamento	28/12/1991	20	39	Não habilitado
2000028960	Fiscal de Saneamento	18/03/1988	21	39	Não habilitado
2000030467	Fiscal de Saneamento	31/08/1975	20	39	Não habilitado
2000029994	Fiscal de Saneamento	19/03/1987	20	39	Não habilitado
2000022224	Fiscal de Saneamento	29/09/1989	21	39	Não habilitado
2000021551	Fiscal de Saneamento	21/11/1983	21	40	Não habilitado
2000023532	Fiscal de Saneamento	26/05/1991	22	40	Não habilitado
2000030201	Fiscal de Saneamento	24/01/1981	21	40	Não habilitado
2000021294	Fiscal de Saneamento	15/09/1993	22	40	Não habilitado
2000020405	Fiscal de Saneamento	05/02/1993	22	40	Não habilitado
2000020276	Fiscal de Saneamento	11/02/1990	20	40	Não habilitado
2000024172	Fiscal de Saneamento	02/01/1992	21	40	Não habilitado
2000025973	Fiscal de Saneamento	09/05/1984	21	40	Não habilitado
2000029755	Fiscal de Saneamento	30/07/1979	20	40	Não habilitado
2000030569	Fiscal de Saneamento	15/06/1982	21	40	Não habilitado



2000022231	Fiscal de Saneamento	25/04/1983	21	40	Não habilitado
2000029060	Fiscal de Saneamento	12/02/1992	21	40	Não habilitado
2000027779	Fiscal de Saneamento	01/02/1994	22	40	Não habilitado
2000024865	Fiscal de Saneamento	21/08/1997	20	40	Não habilitado
2000025120	Fiscal de Saneamento	22/01/1995	22	40	Não habilitado
2000024980	Fiscal de Saneamento	12/08/1985	22	40	Não habilitado
2000021108	Fiscal de Saneamento	05/08/1990	22	40	Não habilitado
2000028372	Fiscal de Saneamento	20/01/1993	22	40	Não habilitado
2000023913	Fiscal de Saneamento	11/04/1984	22	40	Não habilitado
2000020616	Fiscal de Saneamento	07/02/1997	22	40	Não habilitado
2000023760	Fiscal de Saneamento	29/05/1990	22	40	Não habilitado
2000031082	Fiscal de Saneamento	10/03/1986	22	40	Não habilitado
2000024059	Fiscal de Saneamento	12/08/1984	22	40	Não habilitado
2000030481	Fiscal de Saneamento	10/06/1988	21	40	Não habilitado
2000028968	Fiscal de Saneamento	02/09/1987	20	40	Não habilitado
2000030693	Fiscal de Saneamento	09/01/1992	23	40	Não habilitado
2000021975	Fiscal de Saneamento	22/07/1977	22	40	Não habilitado
2000025350	Fiscal de Saneamento	22/12/1967	21	40	Não habilitado
2000030324	Fiscal de Saneamento	18/10/1989	21	40	Não habilitado
2000021413	Fiscal de Saneamento	05/06/1991	22	40	Não habilitado
2000027116	Fiscal de Saneamento	21/08/1984	21	40	Não habilitado
2000023854	Fiscal de Saneamento	05/01/1990	23	40	Não habilitado
2000028589	Fiscal de Saneamento	31/12/1965	22	40	Não habilitado
2000023265	Fiscal de Saneamento	13/08/1982	20	40	Não habilitado
2000028774	Fiscal de Saneamento	28/02/1975	20	40	Não habilitado
2000027584	Fiscal de Saneamento	30/06/1995	20	40	Não habilitado
2000027794	Fiscal de Saneamento	06/01/1982	21	40	Não habilitado
2000026583	Fiscal de Saneamento	04/05/1973	20	41	Não habilitado
2000024660	Fiscal de Saneamento	14/08/1988	20	41	Não habilitado
2000027649	Fiscal de Saneamento	12/09/1986	20	41	Não habilitado
2000021362	Fiscal de Saneamento	06/02/1955	21	41	Não habilitado
2000020803	Fiscal de Saneamento	24/06/1985	22	41	Não habilitado
2000020422	Fiscal de Saneamento	23/04/1988	21	41	Não habilitado
2000025914	Fiscal de Saneamento	21/02/1978	21	41	Não habilitado
2000029759	Fiscal de Saneamento	20/11/1995	22	41	Não habilitado
2000021692	Fiscal de Saneamento	24/01/1997	21	41	Não habilitado
2000020171	Fiscal de Saneamento	04/05/1987	23	41	Não habilitado
2000028817	Fiscal de Saneamento	01/01/1986	22	41	Não habilitado
2000022937	Fiscal de Saneamento	28/02/1994	21	41	Não habilitado
2000021417	Fiscal de Saneamento	17/09/1996	22	41	Não habilitado
2000023019	Fiscal de Saneamento	18/07/1982	21	41	Não habilitado
2000021477	Fiscal de Saneamento	15/09/1988	23	41	Não habilitado
2000020135	Fiscal de Saneamento	08/03/1984	21	41	Não habilitado
2000029693	Fiscal de Saneamento	19/03/1985	21	41	Não habilitado
2000025091	Fiscal de Saneamento	10/02/1980	21	41	Não habilitado
2000022989	Fiscal de Saneamento	07/04/1984	21	41	Não habilitado
2000026954	Fiscal de Saneamento	11/12/1995	22	41	Não habilitado
2000023317	Fiscal de Saneamento	20/09/1985	21	41	Não habilitado
2000024659	Fiscal de Saneamento	01/03/1977	21	41	Não habilitado
2000020382	Fiscal de Saneamento	01/02/1982	21	41	Não habilitado
2000027213	Fiscal de Saneamento	17/10/1976	20	41	Não habilitado
2000023246	Fiscal de Saneamento	10/12/1975	22	41	Não habilitado
2000030289	Fiscal de Saneamento	22/02/1992	23	41	Não habilitado
2000030513	Fiscal de Saneamento	12/12/1991	22	41	Não habilitado
2000027859	Fiscal de Saneamento	24/12/1988	22	41	Não habilitado
2000027828	Fiscal de Saneamento	15/06/1987	24	42	Não habilitado
2000024798	Fiscal de Saneamento	05/05/1997	24	42	Não habilitado
2000027469	Fiscal de Saneamento	13/09/1996	22	42	Não habilitado
2000022858	Fiscal de Saneamento	12/05/1985	24	42	Não habilitado
2000027631	Fiscal de Saneamento	16/11/1992	22	42	Não habilitado
2000026982	Fiscal de Saneamento	24/01/1984	24	42	Não habilitado
2000022511	Fiscal de Saneamento	16/10/1986	24	42	Não habilitado
2000029743	Fiscal de Saneamento	11/10/1989	22	42	Não habilitado
2000024545	Fiscal de Saneamento	07/02/1996	24	42	Não habilitado

2000028078	Fiscal de Saneamento	08/07/1989	22	42	Não habilitado
2000030742	Fiscal de Saneamento	19/06/1991	23	42	Não habilitado
2000030089	Fiscal de Saneamento	28/02/1997	20	42	Não habilitado
2000030423	Fiscal de Saneamento	21/03/1973	21	42	Não habilitado
2000030493	Fiscal de Saneamento	06/07/1970	23	42	Não habilitado
2000026964	Fiscal de Saneamento	07/10/1994	22	42	Não habilitado
2000024227	Fiscal de Saneamento	05/02/1964	22	42	Não habilitado
2000030809	Fiscal de Saneamento	26/08/1990	21	42	Não habilitado
2000025866	Fiscal de Saneamento	06/04/1982	22	42	Não habilitado
2000025508	Fiscal de Saneamento	14/02/1992	22	42	Não habilitado
2000022193	Fiscal de Saneamento	22/04/1998	22	43	Não habilitado
2000027554	Fiscal de Saneamento	09/03/1994	24	43	Não habilitado
2000027150	Fiscal de Saneamento	20/05/1988	22	43	Não habilitado
2000026613	Fiscal de Saneamento	06/05/1988	24	43	Não habilitado
2000021243	Fiscal de Saneamento	13/09/1995	22	43	Não habilitado
2000025981	Fiscal de Saneamento	06/08/1988	23	43	Não habilitado
2000029872	Fiscal de Saneamento	27/06/1989	21	43	Não habilitado
2000020232	Fiscal de Saneamento	05/02/1991	22	43	Não habilitado
2000030806	Fiscal de Saneamento	21/05/1976	22	43	Não habilitado
2000027751	Fiscal de Saneamento	03/02/1966	23	43	Não habilitado
2000025249	Fiscal de Saneamento	01/04/1965	22	43	Não habilitado
2000028695	Fiscal de Saneamento	23/07/1973	22	43	Não habilitado
2000029327	Fiscal de Saneamento	08/12/1948	23	43	Não habilitado
2000026850	Fiscal de Saneamento	03/03/1978	23	43	Não habilitado
2000023075	Fiscal de Saneamento	16/01/1981	23	43	Não habilitado
2000021309	Fiscal de Saneamento	09/09/1994	23	43	Não habilitado
2000025367	Fiscal de Saneamento	08/08/1997	22	43	Não habilitado
2000031044	Fiscal de Saneamento	30/06/1980	22	43	Não habilitado
2000024738	Fiscal de Saneamento	14/07/1989	22	43	Não habilitado
2000023830	Fiscal de Saneamento	29/08/1980	24	43	Não habilitado
2000030745	Fiscal de Saneamento	14/10/1972	20	43	Não habilitado
2000027788	Fiscal de Saneamento	10/06/1987	22	43	Não habilitado
2000030732	Fiscal de Saneamento	14/09/1984	22	43	Não habilitado
2000020920	Fiscal de Saneamento	15/12/1990	23	43	Não habilitado
2000026628	Fiscal de Saneamento	15/04/1975	23	43	Não habilitado
2000026434	Fiscal de Saneamento	01/06/1988	22	43	Não habilitado
2000029717	Fiscal de Saneamento	19/05/1969	22	43	Não habilitado
2000029564	Fiscal de Saneamento	26/04/1966	24	44	Não habilitado
2000022267	Fiscal de Saneamento	01/07/1993	23	44	Não habilitado
2000022873	Fiscal de Saneamento	07/06/1976	23	44	Não habilitado
2000027077	Fiscal de Saneamento	10/09/1983	23	44	Não habilitado
2000021716	Fiscal de Saneamento	16/04/1990	22	44	Não habilitado
2000022252	Fiscal de Saneamento	27/05/1982	23	44	Não habilitado
2000025067	Fiscal de Saneamento	15/12/1989	23	44	Não habilitado
2000027220	Fiscal de Saneamento	27/01/1990	24	44	Não habilitado
2000030212	Fiscal de Saneamento	04/02/1997	22	44	Não habilitado
2000020442	Fiscal de Saneamento	26/06/1983	23	44	Não habilitado
2000022614	Fiscal de Saneamento	16/01/1981	24	44	Não habilitado
2000028382	Fiscal de Saneamento	13/03/1996	24	44	Não habilitado
2000025340	Fiscal de Saneamento	06/07/1993	24	44	Não habilitado
2000030322	Fiscal de Saneamento	29/07/1988	21	44	Não habilitado
2000026610	Fiscal de Saneamento	01/08/1980	23	44	Não habilitado
2000023364	Fiscal de Saneamento	02/07/1996	25	44	Não habilitado
2000024803	Fiscal de Saneamento	14/05/1972	21	44	Não habilitado
2000029161	Fiscal de Saneamento	19/07/1980	24	44	Não habilitado
2000030997	Fiscal de Saneamento	19/04/1988	23	44	Não habilitado
2000024657	Fiscal de Saneamento	22/10/1986	21	44	Não habilitado
2000029351	Fiscal de Saneamento	08/10/1988	25	44	Não habilitado
2000022517	Fiscal de Saneamento	08/06/1974	26	45	Não habilitado
2000026313	Fiscal de Saneamento	26/05/1982	22	45	Não habilitado
2000030604	Fiscal de Saneamento	27/10/1984	24	45	Não habilitado
2000025966	Fiscal de Saneamento	05/10/1992	25	45	Não habilitado
2000021059	Fiscal de Saneamento	14/07/1992	25	45	Não habilitado
2000027710	Fiscal de Saneamento	15/06/1988	25	45	Não habilitado



2000020319	Fiscal de Saneamento	09/04/1988	23	45	Não habilitado
2000025802	Fiscal de Saneamento	07/08/1990	24	45	Não habilitado
2000028416	Fiscal de Saneamento	18/09/1956	22	45	Não habilitado
2000024730	Fiscal de Saneamento	17/01/1979	23	45	Não habilitado
2000026397	Fiscal de Saneamento	31/08/1982	24	45	Não habilitado
2000024089	Fiscal de Saneamento	16/02/1985	24	45	Não habilitado
2000029379	Fiscal de Saneamento	12/11/1986	22	45	Não habilitado
2000025241	Fiscal de Saneamento	22/06/1981	23	46	Não habilitado
2000021465	Fiscal de Saneamento	30/01/1973	25	46	Não habilitado
2000025563	Fiscal de Saneamento	05/10/1993	26	46	Não habilitado
2000020342	Fiscal de Saneamento	13/12/1966	24	46	Não habilitado
2000023868	Fiscal de Saneamento	09/06/1971	24	46	Não habilitado
2000026910	Fiscal de Saneamento	23/08/1968	23	46	Não habilitado
2000021847	Fiscal de Saneamento	17/08/1989	24	46	Não habilitado
2000026650	Fiscal de Saneamento	07/06/1968	23	46	Não habilitado
2000026996	Fiscal de Saneamento	06/06/1968	24	46	Não habilitado
2000025123	Fiscal de Saneamento	12/12/1985	23	46	Não habilitado
2000026024	Fiscal de Saneamento	25/03/1972	24	46	Não habilitado
2000024244	Fiscal de Saneamento	22/01/1981	24	46	Não habilitado
2000020645	Fiscal de Saneamento	01/09/1982	23	46	Não habilitado
2000024871	Fiscal de Saneamento	23/03/1968	25	46	Não habilitado
2000022175	Fiscal de Saneamento	16/12/1996	24	46	Não habilitado
2000027970	Fiscal de Saneamento	20/11/1975	24	46	Não habilitado
2000023680	Fiscal de Saneamento	01/02/1980	25	46	Não habilitado
2000026435	Fiscal de Saneamento	14/04/1992	23	46	Não habilitado
2000030211	Fiscal de Saneamento	05/02/1992	23	47	Não habilitado
2000027574	Fiscal de Saneamento	11/05/1987	25	47	Não habilitado
2000028207	Fiscal de Saneamento	30/06/1978	27	47	Não habilitado
2000027088	Fiscal de Saneamento	28/08/1991	24	47	Não habilitado
2000025540	Fiscal de Saneamento	22/06/1981	26	47	Não habilitado
2000020987	Fiscal de Saneamento	24/01/1993	25	47	Não habilitado
2000027048	Fiscal de Saneamento	19/03/1986	24	47	Não habilitado
2000025392	Fiscal de Saneamento	29/07/1989	26	47	Não habilitado
2000023849	Fiscal de Saneamento	26/05/1988	23	47	Não habilitado
2000030313	Fiscal de Saneamento	07/10/1987	26	47	Não habilitado
2000024529	Fiscal de Saneamento	29/03/1985	25	47	Não habilitado
2000025184	Fiscal de Saneamento	23/12/1969	25	47	Não habilitado
2000029981	Fiscal de Saneamento	22/12/1976	23	47	Não habilitado
2000026906	Fiscal de Saneamento	21/03/1970	25	47	Não habilitado
2000028005	Fiscal de Saneamento	22/10/1991	25	47	Não habilitado
2000030737	Fiscal de Saneamento	07/12/1990	24	48	Não habilitado
2000027073	Fiscal de Saneamento	21/04/1980	25	48	Não habilitado
2000025901	Fiscal de Saneamento	17/05/1972	25	48	Não habilitado
2000021307	Fiscal de Saneamento	26/04/1986	23	48	Não habilitado
2000023934	Fiscal de Saneamento	22/02/1985	26	48	Não habilitado
2000024658	Fiscal de Saneamento	28/08/1996	25	48	Não habilitado
2000028691	Fiscal de Saneamento	21/03/1988	26	48	Não habilitado
2000030986	Fiscal de Saneamento	25/07/1988	27	48	Não habilitado
2000031098	Fiscal de Saneamento	27/04/1980	25	48	Não habilitado
2000027648	Fiscal de Saneamento	17/10/1974	25	48	Não habilitado
2000020489	Fiscal de Saneamento	22/07/1991	26	48	Não habilitado
2000029859	Fiscal de Saneamento	10/02/1997	26	48	Não habilitado
2000027594	Fiscal de Saneamento	13/09/1983	25	48	Não habilitado
2000029107	Fiscal de Saneamento	05/12/1990	27	48	Não habilitado
2000029218	Fiscal de Saneamento	23/09/1974	27	48	Não habilitado
2000028777	Fiscal de Saneamento	05/09/1977	26	48	Não habilitado
2000024073	Fiscal de Saneamento	08/03/1982	26	48	Não habilitado
2000024684	Fiscal de Saneamento	11/09/1985	26	48	Não habilitado
2000021753	Fiscal de Saneamento	24/10/1989	26	49	Não habilitado
2000025882	Fiscal de Saneamento	06/11/1991	26	49	Não habilitado
2000025951	Fiscal de Saneamento	20/01/1973	27	49	Não habilitado
2000027726	Fiscal de Saneamento	24/05/1991	26	49	Não habilitado
2000024165	Fiscal de Saneamento	02/09/1988	27	49	Não habilitado
2000026704	Fiscal de Saneamento	20/12/1974	25	49	Não habilitado

2000023248	Fiscal de Saneamento	18/08/1977	25	49	Não habilitado
2000025419	Fiscal de Saneamento	09/12/1991	24	49	Não habilitado
2000027791	Fiscal de Saneamento	15/06/1988	24	49	Não habilitado
2000030932	Fiscal de Saneamento	25/02/1992	27	49	Não habilitado
2000023488	Fiscal de Saneamento	05/03/1968	25	49	Não habilitado
2000020679	Fiscal de Saneamento	02/04/1978	27	49	Não habilitado
2000025833	Fiscal de Saneamento	06/08/1992	26	49	Não habilitado
2000029834	Fiscal de Saneamento	20/07/1974	25	49	Não habilitado
2000031132	Fiscal de Saneamento	17/05/1986	24	49	Não habilitado
2000031077	Fiscal de Saneamento	25/09/1997	27	49	Não habilitado
04 - Fonoaudiólogo					
Inscrição	Cargo	Data Nasc.	Total Acertos	Total de Pontos	Resultado
2000025667	Fonoaudiólogo	02/06/1978	19	40	Não habilitado
2000028863	Fonoaudiólogo	02/10/1990	20	43	Não habilitado
2000031108	Fonoaudiólogo	03/03/1980	23	43	Não habilitado
2000023218	Fonoaudiólogo	27/04/1985	22	45	Não habilitado
2000027832	Fonoaudiólogo	31/07/1986	25	49	Não habilitado
05 - Nutricionista					
Inscrição	Cargo	Data Nasc.	Total Acertos	Total de Pontos	Resultado
2000029942	Nutricionista	02/02/1988	19	37	Não habilitado
2000024716	Nutricionista	10/09/1983	19	37	Não habilitado
2000020522	Nutricionista	08/06/1987	22	40	Não habilitado
2000030434	Nutricionista	11/08/1983	20	41	Não habilitado
2000029916	Nutricionista	12/05/1990	22	41	Não habilitado
2000028749	Nutricionista	25/10/1993	24	44	Não habilitado
2000027784	Nutricionista	24/03/1964	22	45	Não habilitado
2000024428	Nutricionista	13/04/1986	22	45	Não habilitado
2000022274	Nutricionista	07/11/1990	23	46	Não habilitado
2000030438	Nutricionista	18/10/1989	24	47	Não habilitado
2000028875	Nutricionista	19/07/1986	21	47	Não habilitado
2000022967	Nutricionista	07/12/1971	22	48	Não habilitado
2000029030	Nutricionista	29/04/1968	23	48	Não habilitado
2000021794	Nutricionista	31/03/1989	23	48	Não habilitado
2000025552	Nutricionista	06/12/1990	24	48	Não habilitado
2000022693	Nutricionista	07/07/1992	26	48	Não habilitado
2000024796	Nutricionista	12/03/1973	24	48	Não habilitado
2000020639	Nutricionista	18/08/1979	25	49	Não habilitado
2000023816	Nutricionista	18/09/1985	24	49	Não habilitado
06 - Rádio Operador					
Inscrição	Cargo	Data Nasc.	Total Acertos	Total de Pontos	Resultado
2000028169	Rádio Operador	24/10/1983	13	21	Não habilitado
2000020264	Rádio Operador	24/02/1973	11	22	Não habilitado
2000029998	Rádio Operador	22/08/1997	12	22	Não habilitado
2000030382	Rádio Operador	10/04/1963	14	24	Não habilitado
2000025046	Rádio Operador	21/08/1984	13	24	Não habilitado
2000029550	Rádio Operador	28/07/1987	14	25	Não habilitado
2000028034	Rádio Operador	12/05/1982	13	26	Não habilitado
2000030644	Rádio Operador	19/04/1987	16	26	Não habilitado
2000030946	Rádio Operador	29/03/1996	17	27	Não habilitado
2000027684	Rádio Operador	11/08/1966	14	27	Não habilitado
2000030413	Rádio Operador	05/02/1990	13	28	Não habilitado
2000030469	Rádio Operador	07/04/1993	15	29	Não habilitado
2000020219	Rádio Operador	19/11/1993	18	29	Não habilitado
2000025223	Rádio Operador	05/02/1981	13	29	Não habilitado
2000029668	Rádio Operador	22/09/1976	15	29	Não habilitado
2000024322	Rádio Operador	26/01/1993	20	30	Não habilitado
2000027764	Rádio Operador	23/04/1985	17	30	Não habilitado
2000024689	Rádio Operador	10/05/1984	17	30	Não habilitado
2000027467	Rádio Operador	21/01/1983	17	31	Não habilitado
2000028541	Rádio Operador	16/11/1995	19	31	Não habilitado
2000027163	Rádio Operador	28/12/1973	16	32	Não habilitado
2000029353	Rádio Operador	10/11/1976	18	32	Não habilitado
2000026806	Rádio Operador	30/08/1977	16	32	Não habilitado



2000025315	Rádio Operador	28/06/1994	16	32	Não habilitado
2000029177	Rádio Operador	14/09/1987	15	32	Não habilitado
2000024504	Rádio Operador	25/05/1966	19	32	Não habilitado
2000031246	Rádio Operador	21/04/1971	19	32	Não habilitado
2000031119	Rádio Operador	15/04/1973	20	33	Não habilitado
2000022149	Rádio Operador	24/11/1995	16	33	Não habilitado
2000030487	Rádio Operador	15/08/1991	17	33	Não habilitado
2000027942	Rádio Operador	30/03/1970	14	33	Não habilitado
2000020526	Rádio Operador	11/04/1997	18	33	Não habilitado
2000024297	Rádio Operador	02/09/1988	19	34	Não habilitado
2000027567	Rádio Operador	31/10/1977	20	34	Não habilitado
2000031105	Rádio Operador	15/03/1985	20	34	Não habilitado
2000020818	Rádio Operador	20/03/1996	21	34	Não habilitado
2000030552	Rádio Operador	26/08/1987	15	34	Não habilitado
2000026624	Rádio Operador	24/08/1963	17	34	Não habilitado
2000026619	Rádio Operador	01/02/1970	18	34	Não habilitado
2000026484	Rádio Operador	28/05/1992	19	35	Não habilitado
2000029978	Rádio Operador	04/11/1971	20	35	Não habilitado
2000029748	Rádio Operador	24/05/1983	15	35	Não habilitado
2000030532	Rádio Operador	30/10/1989	16	35	Não habilitado
2000030494	Rádio Operador	15/02/1995	22	35	Não habilitado
2000029906	Rádio Operador	23/03/1963	19	35	Não habilitado
2000028600	Rádio Operador	20/05/1987	17	35	Não habilitado
2000030424	Rádio Operador	07/09/1980	19	35	Não habilitado
2000027759	Rádio Operador	07/12/1965	16	36	Não habilitado
2000025760	Rádio Operador	20/09/1981	20	36	Não habilitado
2000030084	Rádio Operador	30/12/1986	18	36	Não habilitado
2000026055	Rádio Operador	28/08/1989	20	36	Não habilitado
2000028142	Rádio Operador	11/05/1985	17	36	Não habilitado
2000020815	Rádio Operador	24/06/1985	24	37	Não habilitado
2000026272	Rádio Operador	02/03/1988	22	37	Não habilitado
2000031208	Rádio Operador	15/01/1976	23	37	Não habilitado
2000022173	Rádio Operador	16/12/1996	21	37	Não habilitado
2000031213	Rádio Operador	09/08/1977	18	38	Não habilitado
2000023255	Rádio Operador	26/11/1986	22	38	Não habilitado
2000027418	Rádio Operador	18/05/1989	21	38	Não habilitado
2000025355	Rádio Operador	28/02/1997	22	38	Não habilitado
2000023286	Rádio Operador	12/06/1986	22	38	Não habilitado
2000023711	Rádio Operador	17/07/1987	18	38	Não habilitado
2000025659	Rádio Operador	04/03/1992	21	38	Não habilitado
2000025984	Rádio Operador	23/05/1993	23	39	Não habilitado
2000028930	Rádio Operador	15/04/1993	22	39	Não habilitado
2000030378	Rádio Operador	13/01/1994	20	39	Não habilitado
2000023826	Rádio Operador	29/06/1982	21	39	Não habilitado
2000030937	Rádio Operador	08/11/1990	22	39	Não habilitado
2000027747	Rádio Operador	25/11/1978	20	39	Não habilitado
2000030633	Rádio Operador	09/02/1993	23	40	Não habilitado
2000030432	Rádio Operador	13/07/1988	21	40	Não habilitado
2000029202	Rádio Operador	12/11/1985	21	40	Não habilitado
2000027869	Rádio Operador	11/11/1992	21	40	Não habilitado
2000029494	Rádio Operador	04/12/1975	20	40	Não habilitado
2000026720	Rádio Operador	02/07/1981	21	40	Não habilitado
2000030288	Rádio Operador	01/06/1989	22	40	Não habilitado
2000027980	Rádio Operador	26/04/1976	19	40	Não habilitado
2000024532	Rádio Operador	27/07/1997	24	40	Não habilitado
2000022817	Rádio Operador	16/04/1991	24	41	Não habilitado
2000026990	Rádio Operador	14/04/1964	20	41	Não habilitado
2000023539	Rádio Operador	10/11/1996	24	41	Não habilitado
2000028845	Rádio Operador	11/12/1987	19	41	Não habilitado
2000023310	Rádio Operador	15/07/1997	22	41	Não habilitado
2000029288	Rádio Operador	03/01/1986	22	41	Não habilitado
2000030904	Rádio Operador	12/02/1992	22	41	Não habilitado
2000029917	Rádio Operador	14/11/1961	25	41	Não habilitado
2000030746	Rádio Operador	08/04/1991	21	41	Não habilitado

2000023782	Rádio Operador	29/05/1990	22	41	Não habilitado
2000028384	Rádio Operador	13/03/1982	23	42	Não habilitado
2000026770	Rádio Operador	13/02/1974	21	42	Não habilitado
2000026342	Rádio Operador	12/09/1989	20	42	Não habilitado
2000025265	Rádio Operador	01/04/1965	22	42	Não habilitado
2000024530	Rádio Operador	17/02/1979	19	42	Não habilitado
2000023276	Rádio Operador	06/10/1998	23	42	Não habilitado
2000026494	Rádio Operador	17/07/1996	24	42	Não habilitado
2000027728	Rádio Operador	21/01/1972	21	42	Não habilitado
2000025662	Rádio Operador	29/05/1987	22	42	Não habilitado
2000030220	Rádio Operador	15/07/1985	20	42	Não habilitado
2000029899	Rádio Operador	11/07/1961	20	42	Não habilitado
2000028722	Rádio Operador	23/11/1990	24	42	Não habilitado
2000025781	Rádio Operador	20/05/1991	24	42	Não habilitado
2000023617	Rádio Operador	09/04/1996	23	42	Não habilitado
2000028780	Rádio Operador	06/10/1989	24	42	Não habilitado
2000022353	Rádio Operador	28/03/1989	24	43	Não habilitado
2000030348	Rádio Operador	21/07/1966	22	43	Não habilitado
2000024597	Rádio Operador	26/10/1987	24	43	Não habilitado
2000028093	Rádio Operador	20/02/1992	23	43	Não habilitado
2000028227	Rádio Operador	08/12/1991	22	43	Não habilitado
2000029671	Rádio Operador	02/11/1964	25	43	Não habilitado
2000029848	Rádio Operador	10/02/1997	25	43	Não habilitado
2000029728	Rádio Operador	08/06/1997	24	43	Não habilitado
2000031139	Rádio Operador	11/09/1958	23	43	Não habilitado
2000029222	Rádio Operador	24/11/1968	22	44	Não habilitado
2000024492	Rádio Operador	17/10/1980	22	44	Não habilitado
2000026319	Rádio Operador	13/04/1983	21	44	Não habilitado
2000026347	Rádio Operador	22/02/1984	22	44	Não habilitado
2000020940	Rádio Operador	07/01/1986	24	44	Não habilitado
2000026293	Rádio Operador	19/04/1985	26	44	Não habilitado
2000027613	Rádio Operador	29/03/1985	24	44	Não habilitado
2000025583	Rádio Operador	23/01/1970	27	45	Não habilitado
2000026137	Rádio Operador	02/01/1975	22	45	Não habilitado
2000030343	Rádio Operador	29/05/1987	21	45	Não habilitado
2000031193	Rádio Operador	20/06/1994	26	45	Não habilitado
2000022196	Rádio Operador	22/04/1998	26	46	Não habilitado
2000029664	Rádio Operador	05/08/1976	25	46	Não habilitado
2000021049	Rádio Operador	07/01/1992	28	46	Não habilitado
2000026317	Rádio Operador	08/08/1989	21	46	Não habilitado
2000030712	Rádio Operador	01/09/1977	26	46	Não habilitado
2000027655	Rádio Operador	28/10/1994	27	46	Não habilitado
2000029632	Rádio Operador	31/07/1996	27	46	Não habilitado
2000025622	Rádio Operador	26/05/1986	24	46	Não habilitado
2000023734	Rádio Operador	25/10/1962	25	46	Não habilitado
2000021808	Rádio Operador	21/11/1983	24	47	Não habilitado
2000027408	Rádio Operador	20/08/1989	26	47	Não habilitado
2000029534	Rádio Operador	04/12/1987	25	47	Não habilitado
2000027476	Rádio Operador	07/02/1992	25	47	Não habilitado
2000028217	Rádio Operador	07/11/1996	26	47	Não habilitado
2000022705	Rádio Operador	11/11/1993	25	47	Não habilitado
2000026537	Rádio Operador	15/06/1964	26	47	Não habilitado
2000029110	Rádio Operador	05/12/1990	27	47	Não habilitado
2000025253	Rádio Operador	02/12/1979	27	47	Não habilitado
2000029912	Rádio Operador	25/03/1972	24	48	Não habilitado
2000031060	Rádio Operador	18/09/1995	26	48	Não habilitado
2000028211	Rádio Operador	11/02/1981	22	48	Não habilitado
2000029097	Rádio Operador	03/08/1995	29	49	Não habilitado
2000028303	Rádio Operador	24/05/1997	24	49	Não habilitado
2000023289	Rádio Operador	26/03/1979	24	49	Não habilitado
2000030854	Rádio Operador	25/03/1997	27	49	Não habilitado
2000030229	Rádio Operador	11/02/1972	26	49	Não habilitado
2000025412	Rádio Operador	29/07/1989	27	49	Não habilitado
2000026461	Rádio Operador	01/06/1988	27	49	Não habilitado



2000026109	Rádio Operador	29/01/1985	25	49	Não habilitado
2000028447	Rádio Operador	02/08/1991	27	49	Não habilitado
2000029823	Rádio Operador	05/09/1977	29	49	Não habilitado
07 - Técnico de Enfermagem					
Inscrição	Cargo	Data Nasc.	Total Acertos	Total de Pontos	Resultado
2000031137	Técnico de Enfermagem	19/11/1988	14	26	Não habilitado
2000030595	Técnico de Enfermagem	25/10/1973	13	26	Não habilitado
2000030634	Técnico de Enfermagem	04/02/1975	15	27	Não habilitado
2000021540	Técnico de Enfermagem	10/03/1991	13	27	Não habilitado
2000021985	Técnico de Enfermagem	02/11/1971	15	27	Não habilitado
2000027412	Técnico de Enfermagem	15/05/1984	16	28	Não habilitado
2000026225	Técnico de Enfermagem	23/05/1975	13	28	Não habilitado
2000025472	Técnico de Enfermagem	03/09/1988	14	28	Não habilitado
2000026625	Técnico de Enfermagem	17/03/1995	15	28	Não habilitado
2000021076	Técnico de Enfermagem	20/08/1966	14	28	Não habilitado
2000029771	Técnico de Enfermagem	16/03/1977	14	28	Não habilitado
2000029989	Técnico de Enfermagem	15/11/1990	12	28	Não habilitado
2000027997	Técnico de Enfermagem	31/08/1982	14	28	Não habilitado
2000025012	Técnico de Enfermagem	22/01/1970	16	29	Não habilitado
2000030249	Técnico de Enfermagem	16/01/1985	14	29	Não habilitado
2000027234	Técnico de Enfermagem	03/01/1985	15	29	Não habilitado
2000028675	Técnico de Enfermagem	14/05/1967	14	29	Não habilitado
2000020938	Técnico de Enfermagem	03/05/1996	16	29	Não habilitado
2000026707	Técnico de Enfermagem	06/01/1989	14	29	Não habilitado
2000030710	Técnico de Enfermagem	16/11/1984	14	30	Não habilitado
2000029404	Técnico de Enfermagem	08/10/1978	17	30	Não habilitado
2000030242	Técnico de Enfermagem	04/06/1980	16	30	Não habilitado
2000021106	Técnico de Enfermagem	28/04/1979	15	30	Não habilitado
2000027903	Técnico de Enfermagem	13/09/1988	13	30	Não habilitado
2000031219	Técnico de Enfermagem	27/07/1977	16	30	Não habilitado
2000027730	Técnico de Enfermagem	16/12/1975	15	30	Não habilitado
2000024703	Técnico de Enfermagem	21/11/1967	14	31	Não habilitado
2000027433	Técnico de Enfermagem	20/07/1992	16	31	Não habilitado
2000023047	Técnico de Enfermagem	06/10/1952	15	31	Não habilitado
2000023644	Técnico de Enfermagem	17/03/1989	13	31	Não habilitado
2000027699	Técnico de Enfermagem	28/04/1967	14	31	Não habilitado
2000021199	Técnico de Enfermagem	16/10/1984	16	31	Não habilitado
2000021081	Técnico de Enfermagem	15/02/1989	17	31	Não habilitado
2000023033	Técnico de Enfermagem	07/07/1979	16	31	Não habilitado
2000020415	Técnico de Enfermagem	19/12/1980	14	31	Não habilitado
2000031072	Técnico de Enfermagem	03/09/1974	15	31	Não habilitado
2000025816	Técnico de Enfermagem	12/03/1985	14	32	Não habilitado
2000030271	Técnico de Enfermagem	09/05/1977	16	32	Não habilitado
2000029709	Técnico de Enfermagem	10/04/1980	15	32	Não habilitado
2000028355	Técnico de Enfermagem	21/01/1984	15	32	Não habilitado
2000029624	Técnico de Enfermagem	25/06/1991	15	32	Não habilitado
2000027447	Técnico de Enfermagem	28/05/1982	16	32	Não habilitado
2000025160	Técnico de Enfermagem	01/11/1980	16	32	Não habilitado
2000028200	Técnico de Enfermagem	03/07/1976	14	32	Não habilitado
2000027499	Técnico de Enfermagem	03/07/1981	14	32	Não habilitado
2000023717	Técnico de Enfermagem	06/11/1981	16	32	Não habilitado
2000029367	Técnico de Enfermagem	10/12/1975	15	32	Não habilitado
2000023525	Técnico de Enfermagem	05/10/1977	16	33	Não habilitado
2000028176	Técnico de Enfermagem	03/08/1992	16	33	Não habilitado
2000025077	Técnico de Enfermagem	25/09/1983	19	33	Não habilitado
2000027807	Técnico de Enfermagem	06/12/1983	18	33	Não habilitado
2000030940	Técnico de Enfermagem	08/06/1975	16	33	Não habilitado
2000029346	Técnico de Enfermagem	30/10/1985	18	33	Não habilitado
2000029502	Técnico de Enfermagem	23/03/1980	13	33	Não habilitado
2000028529	Técnico de Enfermagem	31/07/1976	17	33	Não habilitado
2000029369	Técnico de Enfermagem	30/11/1991	17	33	Não habilitado
2000024164	Técnico de Enfermagem	15/04/1966	15	33	Não habilitado
2000027585	Técnico de Enfermagem	14/01/1987	16	33	Não habilitado
2000027026	Técnico de Enfermagem	26/11/1982	19	33	Não habilitado

2000024197	Técnico de Enfermagem	19/09/1986	17	33	Não habilitado
2000024226	Técnico de Enfermagem	14/07/1984	19	33	Não habilitado
2000030417	Técnico de Enfermagem	04/01/1982	17	34	Não habilitado
2000020581	Técnico de Enfermagem	03/03/1980	15	34	Não habilitado
2000030962	Técnico de Enfermagem	25/11/1983	17	34	Não habilitado
2000021807	Técnico de Enfermagem	27/04/1993	16	34	Não habilitado
2000029144	Técnico de Enfermagem	18/09/1977	16	34	Não habilitado
2000021020	Técnico de Enfermagem	14/08/1964	15	34	Não habilitado
2000029006	Técnico de Enfermagem	25/01/1979	16	34	Não habilitado
2000030184	Técnico de Enfermagem	21/01/1990	16	34	Não habilitado
2000023504	Técnico de Enfermagem	07/06/1984	17	34	Não habilitado
2000030571	Técnico de Enfermagem	25/05/1972	16	34	Não habilitado
2000030874	Técnico de Enfermagem	13/05/1966	17	34	Não habilitado
2000028302	Técnico de Enfermagem	24/12/1982	15	34	Não habilitado
2000021330	Técnico de Enfermagem	28/10/1974	15	34	Não habilitado
2000026333	Técnico de Enfermagem	29/11/1995	17	34	Não habilitado
2000023824	Técnico de Enfermagem	05/03/1993	17	34	Não habilitado
2000027867	Técnico de Enfermagem	14/10/1958	16	35	Não habilitado
2000031080	Técnico de Enfermagem	07/10/1959	18	35	Não habilitado
2000022150	Técnico de Enfermagem	24/02/1969	16	35	Não habilitado
2000026748	Técnico de Enfermagem	12/08/1970	17	35	Não habilitado
2000021354	Técnico de Enfermagem	26/04/1996	19	35	Não habilitado
2000030358	Técnico de Enfermagem	06/09/1983	16	35	Não habilitado
2000030627	Técnico de Enfermagem	27/06/1978	18	35	Não habilitado
2000026030	Técnico de Enfermagem	01/04/1981	16	36	Não habilitado
2000025364	Técnico de Enfermagem	22/01/1966	19	36	Não habilitado
2000024457	Técnico de Enfermagem	20/01/1984	16	36	Não habilitado
2000020208	Técnico de Enfermagem	11/08/1989	17	36	Não habilitado
2000025258	Técnico de Enfermagem	24/11/1978	19	36	Não habilitado
2000026160	Técnico de Enfermagem	24/11/1954	18	36	Não habilitado
2000030260	Técnico de Enfermagem	20/03/1978	16	36	Não habilitado
2000022819	Técnico de Enfermagem	31/05/1985	17	36	Não habilitado
2000030279	Técnico de Enfermagem	21/12/1985	16	36	Não habilitado
2000021118	Técnico de Enfermagem	11/01/1990	19	36	Não habilitado
2000025610	Técnico de Enfermagem	22/05/1976	19	36	Não habilitado
2000029864	Técnico de Enfermagem	15/08/1980	18	36	Não habilitado
2000026337	Técnico de Enfermagem	07/01/1974	19	36	Não habilitado
2000020851	Técnico de Enfermagem	24/02/1985	18	36	Não habilitado
2000030574	Técnico de Enfermagem	14/08/1981	17	36	Não habilitado
2000024841	Técnico de Enfermagem	18/01/1980	16	36	Não habilitado
2000030270	Técnico de Enfermagem	20/03/1964	19	37	Não habilitado
2000028815	Técnico de Enfermagem	16/09/1966	17	37	Não habilitado
2000027146	Técnico de Enfermagem	15/03/1972	17	37	Não habilitado
2000031078	Técnico de Enfermagem	29/06/1981	18	37	Não habilitado
2000025369	Técnico de Enfermagem	02/04/1992	17	37	Não habilitado
2000028913	Técnico de Enfermagem	10/04/1981	18	37	Não habilitado
2000020937	Técnico de Enfermagem	08/09/1977	16	37	Não habilitado
2000023153	Técnico de Enfermagem	04/07/1971	17	37	Não habilitado
2000022038	Técnico de Enfermagem	18/03/1977	18	37	Não habilitado
2000021305	Técnico de Enfermagem	19/03/1979	18	37	Não habilitado
2000027385	Técnico de Enfermagem	02/10/1981	16	37	Não habilitado
2000028926	Técnico de Enfermagem	08/09/1965	18	37	Não habilitado
2000028842	Técnico de Enfermagem	08/07/1978	17	37	Não habilitado
2000027880	Técnico de Enfermagem	29/09/1971	19	37	Não habilitado
2000028459	Técnico de Enfermagem	06/10/1969	18	37	Não habilitado
2000024999	Técnico de Enfermagem	07/06/1985	18	37	Não habilitado
2000021066	Técnico de Enfermagem	24/06/1985	18	37	Não habilitado
2000024039	Técnico de Enfermagem	22/03/1980	16	37	Não habilitado
2000027616	Técnico de Enfermagem	03/05/1978	18	37	Não habilitado
2000028942	Técnico de Enfermagem	14/11/1975	18	37	Não habilitado
2000022409	Técnico de Enfermagem	12/04/1985	17	38	Não habilitado
2000021560	Técnico de Enfermagem	02/03/1984	17	38	Não habilitado
2000021256	Técnico de Enfermagem	24/09/1985	18	38	Não habilitado
2000026410	Técnico de Enfermagem	10/08/1982	19	38	Não habilitado



2000021279	Técnico de Enfermagem	04/04/1978	21	38	Não habilitado
2000023781	Técnico de Enfermagem	03/01/1966	18	38	Não habilitado
2000022256	Técnico de Enfermagem	07/09/1980	19	38	Não habilitado
2000030974	Técnico de Enfermagem	26/02/1967	18	38	Não habilitado
2000028779	Técnico de Enfermagem	24/09/1983	19	38	Não habilitado
2000030032	Técnico de Enfermagem	01/02/1978	16	38	Não habilitado
2000024982	Técnico de Enfermagem	21/03/1988	16	38	Não habilitado
2000023687	Técnico de Enfermagem	08/09/1971	17	38	Não habilitado
2000029830	Técnico de Enfermagem	11/08/1972	17	38	Não habilitado
2000022828	Técnico de Enfermagem	02/04/1978	19	38	Não habilitado
2000023070	Técnico de Enfermagem	17/03/1993	19	38	Não habilitado
2000020945	Técnico de Enfermagem	17/02/1959	17	38	Não habilitado
2000023004	Técnico de Enfermagem	28/01/1978	22	38	Não habilitado
2000029820	Técnico de Enfermagem	18/04/1979	20	38	Não habilitado
2000021548	Técnico de Enfermagem	26/11/1988	16	38	Não habilitado
2000030678	Técnico de Enfermagem	13/12/1976	17	38	Não habilitado
2000029008	Técnico de Enfermagem	26/05/1978	17	38	Não habilitado
2000028122	Técnico de Enfermagem	16/01/1967	18	38	Não habilitado
2000022425	Técnico de Enfermagem	12/10/1960	17	38	Não habilitado
2000026232	Técnico de Enfermagem	08/05/1969	17	38	Não habilitado
2000021940	Técnico de Enfermagem	25/07/1972	19	38	Não habilitado
2000029526	Técnico de Enfermagem	21/05/1976	19	39	Não habilitado
2000020221	Técnico de Enfermagem	01/08/1979	18	39	Não habilitado
2000030450	Técnico de Enfermagem	09/05/1984	20	39	Não habilitado
2000028521	Técnico de Enfermagem	18/03/1975	20	39	Não habilitado
2000025445	Técnico de Enfermagem	01/08/1977	18	39	Não habilitado
2000031101	Técnico de Enfermagem	18/01/1988	20	39	Não habilitado
2000023902	Técnico de Enfermagem	04/10/1980	19	39	Não habilitado
2000022830	Técnico de Enfermagem	12/06/1991	17	39	Não habilitado
2000023052	Técnico de Enfermagem	31/03/1988	17	39	Não habilitado
2000025084	Técnico de Enfermagem	03/05/1979	18	39	Não habilitado
2000025162	Técnico de Enfermagem	09/04/1977	21	39	Não habilitado
2000025651	Técnico de Enfermagem	10/01/1980	19	39	Não habilitado
2000029058	Técnico de Enfermagem	10/12/1964	20	39	Não habilitado
2000020201	Técnico de Enfermagem	20/05/1961	18	39	Não habilitado
2000031134	Técnico de Enfermagem	05/10/1981	21	39	Não habilitado
2000020231	Técnico de Enfermagem	02/05/1993	18	39	Não habilitado
2000024596	Técnico de Enfermagem	05/02/1974	21	39	Não habilitado
2000028333	Técnico de Enfermagem	17/08/1980	20	39	Não habilitado
2000021403	Técnico de Enfermagem	18/01/1993	20	39	Não habilitado
2000030037	Técnico de Enfermagem	11/08/1981	20	40	Não habilitado
2000022790	Técnico de Enfermagem	12/06/1985	19	40	Não habilitado
2000029317	Técnico de Enfermagem	12/12/1980	18	40	Não habilitado
2000022262	Técnico de Enfermagem	21/08/1986	18	40	Não habilitado
2000029272	Técnico de Enfermagem	31/08/1985	20	40	Não habilitado
2000022726	Técnico de Enfermagem	02/12/1970	20	40	Não habilitado
2000026041	Técnico de Enfermagem	13/07/1971	20	40	Não habilitado
2000025307	Técnico de Enfermagem	02/05/1973	21	40	Não habilitado
2000026259	Técnico de Enfermagem	20/07/1971	19	40	Não habilitado
2000023886	Técnico de Enfermagem	15/03/1972	23	40	Não habilitado
2000021496	Técnico de Enfermagem	25/03/1983	21	40	Não habilitado
2000027933	Técnico de Enfermagem	30/10/1970	19	40	Não habilitado
2000022164	Técnico de Enfermagem	15/04/1980	19	40	Não habilitado
2000023114	Técnico de Enfermagem	11/07/1966	20	40	Não habilitado
2000031040	Técnico de Enfermagem	06/07/1981	18	40	Não habilitado
2000020921	Técnico de Enfermagem	19/02/1997	21	40	Não habilitado
2000024240	Técnico de Enfermagem	25/01/1985	18	40	Não habilitado
2000027269	Técnico de Enfermagem	09/08/1982	20	41	Não habilitado
2000021063	Técnico de Enfermagem	18/12/1980	20	41	Não habilitado
2000020458	Técnico de Enfermagem	17/01/1985	19	41	Não habilitado
2000023670	Técnico de Enfermagem	20/07/1979	19	41	Não habilitado
2000029581	Técnico de Enfermagem	08/01/1969	19	41	Não habilitado
2000022904	Técnico de Enfermagem	30/03/1990	19	41	Não habilitado
2000028893	Técnico de Enfermagem	10/01/1983	19	41	Não habilitado

2000031245	Técnico de Enfermagem	04/06/1970	21	41	Não habilitado
2000022451	Técnico de Enfermagem	22/06/1989	22	41	Não habilitado
2000028354	Técnico de Enfermagem	30/04/1985	20	41	Não habilitado
2000023035	Técnico de Enfermagem	28/07/1964	18	41	Não habilitado
2000026304	Técnico de Enfermagem	18/09/1967	19	41	Não habilitado
2000025339	Técnico de Enfermagem	16/10/1993	18	41	Não habilitado
2000029732	Técnico de Enfermagem	01/03/1996	19	41	Não habilitado
2000029074	Técnico de Enfermagem	08/11/1983	19	41	Não habilitado
2000028381	Técnico de Enfermagem	22/08/1989	20	41	Não habilitado
2000020799	Técnico de Enfermagem	24/04/1979	20	41	Não habilitado
2000029746	Técnico de Enfermagem	02/12/1976	21	41	Não habilitado
2000023077	Técnico de Enfermagem	09/10/1974	18	41	Não habilitado
2000028934	Técnico de Enfermagem	18/11/1980	21	41	Não habilitado
2000025178	Técnico de Enfermagem	05/01/1989	19	41	Não habilitado
2000022347	Técnico de Enfermagem	31/08/1978	18	41	Não habilitado
2000020745	Técnico de Enfermagem	01/02/1982	18	41	Não habilitado
2000029456	Técnico de Enfermagem	27/01/1973	19	41	Não habilitado
2000029466	Técnico de Enfermagem	13/07/1995	21	41	Não habilitado
2000029896	Técnico de Enfermagem	05/12/1991	21	41	Não habilitado
2000022238	Técnico de Enfermagem	29/06/1971	20	41	Não habilitado
2000028331	Técnico de Enfermagem	25/10/1973	19	41	Não habilitado
2000024110	Técnico de Enfermagem	25/01/1984	20	42	Não habilitado
2000025229	Técnico de Enfermagem	29/07/1988	23	42	Não habilitado
2000023906	Técnico de Enfermagem	11/12/1974	21	42	Não habilitado
2000030799	Técnico de Enfermagem	29/01/1980	20	42	Não habilitado
2000030785	Técnico de Enfermagem	26/03/1982	19	42	Não habilitado
2000022814	Técnico de Enfermagem	11/07/1969	20	42	Não habilitado
2000027766	Técnico de Enfermagem	20/01/1970	21	42	Não habilitado
2000030386	Técnico de Enfermagem	12/12/1974	22	42	Não habilitado
2000020576	Técnico de Enfermagem	25/10/1996	22	42	Não habilitado
2000027304	Técnico de Enfermagem	14/08/1984	21	42	Não habilitado
2000030724	Técnico de Enfermagem	11/05/1983	18	42	Não habilitado
2000030744	Técnico de Enfermagem	06/06/1978	21	42	Não habilitado
2000023237	Técnico de Enfermagem	29/06/1988	18	42	Não habilitado
2000029249	Técnico de Enfermagem	19/07/1987	22	42	Não habilitado
2000030483	Técnico de Enfermagem	12/07/1964	22	42	Não habilitado
2000030739	Técnico de Enfermagem	28/09/1977	19	42	Não habilitado
2000021702	Técnico de Enfermagem	09/09/1951	20	42	Não habilitado
2000027493	Técnico de Enfermagem	11/10/1965	20	42	Não habilitado
2000026902	Técnico de Enfermagem	02/05/1973	19	42	Não habilitado
2000028378	Técnico de Enfermagem	07/03/1970	19	42	Não habilitado
2000023994	Técnico de Enfermagem	20/02/1988	21	42	Não habilitado
2000023106	Técnico de Enfermagem	19/05/1983	19	42	Não habilitado
2000023971	Técnico de Enfermagem	29/07/1983	20	42	Não habilitado
2000028018	Técnico de Enfermagem	09/10/1977	20	42	Não habilitado
2000020153	Técnico de Enfermagem	22/09/1980	22	42	Não habilitado
2000027836	Técnico de Enfermagem	13/11/1981	20	42	Não habilitado
2000020802	Técnico de Enfermagem	31/12/1996	20	43	Não habilitado
2000023305	Técnico de Enfermagem	08/02/1991	20	43	Não habilitado
2000021367	Técnico de Enfermagem	07/01/1981	25	43	Não habilitado
2000030727	Técnico de Enfermagem	01/01/1975	21	43	Não habilitado
2000027906	Técnico de Enfermagem	26/01/1976	21	43	Não habilitado
2000031008	Técnico de Enfermagem	15/08/1978	21	43	Não habilitado
2000022849	Técnico de Enfermagem	19/08/1993	19	43	Não habilitado
2000025331	Técnico de Enfermagem	23/04/1973	22	43	Não habilitado
2000030353	Técnico de Enfermagem	29/12/1971	18	43	Não habilitado
2000030283	Técnico de Enfermagem	16/09/1983	19	43	Não habilitado
2000021570	Técnico de Enfermagem	01/07/1989	22	43	Não habilitado
2000028737	Técnico de Enfermagem	28/02/1983	20	43	Não habilitado
2000021584	Técnico de Enfermagem	13/12/1961	19	43	Não habilitado
2000021000	Técnico de Enfermagem	10/07/1983	21	43	Não habilitado
2000026543	Técnico de Enfermagem	05/12/1986	21	43	Não habilitado
2000026220	Técnico de Enfermagem	07/12/1979	23	43	Não habilitado
2000022949	Técnico de Enfermagem	07/03/1976	21	43	Não habilitado



2000023419	Técnico de Enfermagem	19/05/1971	19	43	Não habilitado
2000024840	Técnico de Enfermagem	04/02/1959	22	43	Não habilitado
2000025243	Técnico de Enfermagem	04/05/1967	20	43	Não habilitado
2000021459	Técnico de Enfermagem	27/08/1982	22	43	Não habilitado
2000029591	Técnico de Enfermagem	13/04/1983	20	43	Não habilitado
2000025559	Técnico de Enfermagem	18/01/1994	22	43	Não habilitado
2000023572	Técnico de Enfermagem	17/06/1996	22	43	Não habilitado
2000029382	Técnico de Enfermagem	21/01/1982	20	43	Não habilitado
2000028389	Técnico de Enfermagem	13/03/1982	20	43	Não habilitado
2000020090	Técnico de Enfermagem	20/09/1976	20	43	Não habilitado
2000027465	Técnico de Enfermagem	23/06/1994	20	43	Não habilitado
2000023619	Técnico de Enfermagem	23/04/1981	21	43	Não habilitado
2000029183	Técnico de Enfermagem	29/03/1962	22	43	Não habilitado
2000020404	Técnico de Enfermagem	13/09/1977	20	44	Não habilitado
2000020165	Técnico de Enfermagem	27/09/1983	20	44	Não habilitado
2000026844	Técnico de Enfermagem	06/08/1974	20	44	Não habilitado
2000029601	Técnico de Enfermagem	02/07/1982	21	44	Não habilitado
2000024095	Técnico de Enfermagem	01/03/1979	22	44	Não habilitado
2000021335	Técnico de Enfermagem	06/12/1971	18	44	Não habilitado
2000022900	Técnico de Enfermagem	13/04/1966	21	44	Não habilitado
2000030721	Técnico de Enfermagem	02/08/1983	21	44	Não habilitado
2000029814	Técnico de Enfermagem	23/09/1978	19	44	Não habilitado
2000028281	Técnico de Enfermagem	15/11/1972	19	44	Não habilitado
2000026803	Técnico de Enfermagem	02/12/1993	20	44	Não habilitado
2000022360	Técnico de Enfermagem	11/05/1979	21	44	Não habilitado
2000025291	Técnico de Enfermagem	29/09/1976	22	44	Não habilitado
2000020341	Técnico de Enfermagem	18/09/1976	23	44	Não habilitado
2000029158	Técnico de Enfermagem	19/10/1979	23	44	Não habilitado
2000021464	Técnico de Enfermagem	23/12/1956	20	44	Não habilitado
2000021576	Técnico de Enfermagem	06/05/1967	20	44	Não habilitado
2000020123	Técnico de Enfermagem	22/08/1961	24	45	Não habilitado
2000021271	Técnico de Enfermagem	13/04/1973	21	45	Não habilitado
2000028413	Técnico de Enfermagem	08/06/1978	23	45	Não habilitado
2000021737	Técnico de Enfermagem	27/01/1996	22	45	Não habilitado
2000025832	Técnico de Enfermagem	14/10/1988	23	45	Não habilitado
2000020459	Técnico de Enfermagem	01/05/1972	23	45	Não habilitado
2000030525	Técnico de Enfermagem	18/03/1972	22	45	Não habilitado
2000023652	Técnico de Enfermagem	17/03/1969	23	45	Não habilitado
2000027662	Técnico de Enfermagem	14/08/1974	22	45	Não habilitado
2000022878	Técnico de Enfermagem	09/04/1979	23	45	Não habilitado
2000027703	Técnico de Enfermagem	12/10/1981	22	45	Não habilitado
2000026808	Técnico de Enfermagem	23/06/1979	20	45	Não habilitado
2000022108	Técnico de Enfermagem	24/03/1981	23	45	Não habilitado
2000027723	Técnico de Enfermagem	30/05/1988	22	45	Não habilitado
2000030855	Técnico de Enfermagem	19/03/1976	21	45	Não habilitado
2000021425	Técnico de Enfermagem	18/04/1980	20	45	Não habilitado
2000023293	Técnico de Enfermagem	21/05/1984	23	45	Não habilitado
2000029474	Técnico de Enfermagem	08/06/1972	21	45	Não habilitado
2000025861	Técnico de Enfermagem	29/01/1975	22	45	Não habilitado
2000030544	Técnico de Enfermagem	21/04/1989	22	45	Não habilitado
2000030791	Técnico de Enfermagem	20/04/1972	22	45	Não habilitado
2000027421	Técnico de Enfermagem	11/03/1974	23	45	Não habilitado
2000028641	Técnico de Enfermagem	26/03/1962	22	45	Não habilitado
2000023643	Técnico de Enfermagem	21/06/1966	24	45	Não habilitado
2000021990	Técnico de Enfermagem	17/04/1980	18	45	Não habilitado
2000031142	Técnico de Enfermagem	01/03/1991	21	46	Não habilitado
2000029154	Técnico de Enfermagem	02/12/1974	21	46	Não habilitado
2000021547	Técnico de Enfermagem	21/06/1987	21	46	Não habilitado
2000022839	Técnico de Enfermagem	26/06/1982	21	46	Não habilitado
2000021880	Técnico de Enfermagem	14/12/1968	22	46	Não habilitado
2000027978	Técnico de Enfermagem	17/11/1983	25	46	Não habilitado
2000022412	Técnico de Enfermagem	11/06/1986	18	46	Não habilitado
2000020512	Técnico de Enfermagem	29/09/1995	25	46	Não habilitado
2000030485	Técnico de Enfermagem	15/12/1970	21	46	Não habilitado

2000025429	Técnico de Enfermagem	12/12/1985	23	46	Não habilitado
2000026829	Técnico de Enfermagem	08/09/1986	22	46	Não habilitado
2000021741	Técnico de Enfermagem	06/03/1985	20	46	Não habilitado
2000020327	Técnico de Enfermagem	19/02/1980	22	46	Não habilitado
2000021929	Técnico de Enfermagem	22/09/1985	20	46	Não habilitado
2000028761	Técnico de Enfermagem	27/01/1979	21	46	Não habilitado
2000024355	Técnico de Enfermagem	14/05/1981	22	46	Não habilitado
2000029809	Técnico de Enfermagem	26/12/1968	23	46	Não habilitado
2000027658	Técnico de Enfermagem	30/12/1973	22	46	Não habilitado
2000028450	Técnico de Enfermagem	01/03/1981	24	46	Não habilitado
2000024373	Técnico de Enfermagem	09/03/1981	22	46	Não habilitado
2000025757	Técnico de Enfermagem	22/06/1986	23	46	Não habilitado
2000028794	Técnico de Enfermagem	03/05/1994	21	46	Não habilitado
2000027656	Técnico de Enfermagem	31/01/1983	23	46	Não habilitado
2000020170	Técnico de Enfermagem	29/09/1982	21	47	Não habilitado
2000020308	Técnico de Enfermagem	07/02/1987	23	47	Não habilitado
2000021421	Técnico de Enfermagem	07/03/1989	21	47	Não habilitado
2000024500	Técnico de Enfermagem	04/10/1984	22	47	Não habilitado
2000028464	Técnico de Enfermagem	14/08/1991	22	47	Não habilitado
2000024564	Técnico de Enfermagem	27/12/1969	21	47	Não habilitado
2000020267	Técnico de Enfermagem	03/06/1982	21	47	Não habilitado
2000025923	Técnico de Enfermagem	24/05/1992	22	47	Não habilitado
2000031127	Técnico de Enfermagem	16/02/1985	22	47	Não habilitado
2000028345	Técnico de Enfermagem	20/01/1980	25	47	Não habilitado
2000030679	Técnico de Enfermagem	07/02/1970	24	47	Não habilitado
2000029646	Técnico de Enfermagem	18/07/1988	23	47	Não habilitado
2000028363	Técnico de Enfermagem	12/02/1985	23	47	Não habilitado
2000020508	Técnico de Enfermagem	11/10/1981	23	47	Não habilitado
2000029741	Técnico de Enfermagem	12/07/1974	21	47	Não habilitado
2000026874	Técnico de Enfermagem	24/12/1975	22	47	Não habilitado
2000028291	Técnico de Enfermagem	04/11/1982	21	47	Não habilitado
2000024939	Técnico de Enfermagem	09/03/1968	24	47	Não habilitado
2000020961	Técnico de Enfermagem	30/06/1978	24	47	Não habilitado
2000027444	Técnico de Enfermagem	20/05/1988	22	47	Não habilitado
2000026152	Técnico de Enfermagem	20/10/1989	22	47	Não habilitado
2000024409	Técnico de Enfermagem	02/05/1986	24	47	Não habilitado
2000030611	Técnico de Enfermagem	11/11/1974	22	47	Não habilitado
2000031149	Técnico de Enfermagem	19/11/1974	20	47	Não habilitado
2000026592	Técnico de Enfermagem	24/02/1988	22	47	Não habilitado
2000025449	Técnico de Enfermagem	07/03/1958	21	47	Não habilitado
2000022146	Técnico de Enfermagem	04/07/1980	25	48	Não habilitado
2000023291	Técnico de Enfermagem	26/03/1979	23	48	Não habilitado
2000031169	Técnico de Enfermagem	21/03/1994	24	48	Não habilitado
2000030763	Técnico de Enfermagem	05/04/1983	22	48	Não habilitado
2000022204	Técnico de Enfermagem	08/05/1983	22	48	Não habilitado
2000029358	Técnico de Enfermagem	17/02/1990	23	48	Não habilitado
2000030812	Técnico de Enfermagem	24/12/1995	22	48	Não habilitado
2000021613	Técnico de Enfermagem	24/12/1974	23	48	Não habilitado
2000029546	Técnico de Enfermagem	17/09/1965	22	48	Não habilitado
2000023807	Técnico de Enfermagem	25/05/1990	22	48	Não habilitado
2000030977	Técnico de Enfermagem	19/05/1996	22	48	Não habilitado
2000024502	Técnico de Enfermagem	29/01/1966	24	48	Não habilitado
2000020183	Técnico de Enfermagem	19/03/1976	22	48	Não habilitado
2000021986	Técnico de Enfermagem	06/03/1971	22	48	Não habilitado
2000026062	Técnico de Enfermagem	11/12/1976	24	48	Não habilitado
2000024687	Técnico de Enfermagem	20/02/1973	22	48	Não habilitado
2000021868	Técnico de Enfermagem	30/12/1980	22	48	Não habilitado
2000029084	Técnico de Enfermagem	27/11/1979	23	48	Não habilitado
2000024443	Técnico de Enfermagem	09/02/1965	21	48	Não habilitado
2000029575	Técnico de Enfermagem	21/06/1978	24	49	Não habilitado
2000023758	Técnico de Enfermagem	02/09/1986	24	49	Não habilitado
2000023676	Técnico de Enfermagem	04/10/1978	23	49	Não habilitado
2000025112	Técnico de Enfermagem	30/08/1980	20	49	Não habilitado
2000027281	Técnico de Enfermagem	19/04/1980	26	49	Não habilitado



2000025595	Técnico de Enfermagem	21/03/1970	26	49	Não habilitado
2000023236	Técnico de Enfermagem	13/07/1989	24	49	Não habilitado
2000025916	Técnico de Enfermagem	17/11/1982	23	49	Não habilitado
2000028224	Técnico de Enfermagem	27/09/1973	24	49	Não habilitado
2000029248	Técnico de Enfermagem	08/06/1977	24	49	Não habilitado
2000023244	Técnico de Enfermagem	13/03/1983	22	49	Não habilitado
2000022636	Técnico de Enfermagem	31/03/1983	24	49	Não habilitado
2000030275	Técnico de Enfermagem	29/09/1994	22	49	Não habilitado
2000027989	Técnico de Enfermagem	12/08/1991	26	49	Não habilitado
2000023725	Técnico de Enfermagem	25/10/1962	21	49	Não habilitado

08 - Técnico em Administração

Inscrição	Cargo	Data Nasc.	Total Acertos	Total de Pontos	Resultado
2000031113	Técnico em Administração	14/11/1989	9	18	Não habilitado
2000020299	Técnico em Administração	02/02/1977	10	19	Não habilitado
2000029326	Técnico em Administração	23/02/1981	9	21	Não habilitado
2000030877	Técnico em Administração	08/08/1988	13	23	Não habilitado
2000020994	Técnico em Administração	13/07/1971	13	23	Não habilitado
2000025199	Técnico em Administração	23/04/1958	10	23	Não habilitado
2000030903	Técnico em Administração	20/07/1990	14	25	Não habilitado
2000021150	Técnico em Administração	14/10/1994	11	25	Não habilitado
2000027434	Técnico em Administração	17/06/1986	12	26	Não habilitado
2000025681	Técnico em Administração	15/08/1984	14	26	Não habilitado
2000026642	Técnico em Administração	05/05/1963	11	26	Não habilitado
2000029210	Técnico em Administração	12/09/1973	12	26	Não habilitado
2000021673	Técnico em Administração	12/06/1984	14	27	Não habilitado
2000020296	Técnico em Administração	10/03/1989	15	27	Não habilitado
2000029201	Técnico em Administração	29/09/1973	16	27	Não habilitado
2000028351	Técnico em Administração	10/06/1988	15	27	Não habilitado
2000028121	Técnico em Administração	15/09/1994	13	27	Não habilitado
2000028025	Técnico em Administração	12/01/1966	14	27	Não habilitado
2000028651	Técnico em Administração	02/09/1981	12	28	Não habilitado
2000030340	Técnico em Administração	13/03/1984	13	28	Não habilitado
2000030428	Técnico em Administração	12/09/1968	14	28	Não habilitado
2000029352	Técnico em Administração	19/02/1993	15	28	Não habilitado
2000025518	Técnico em Administração	09/06/1998	14	28	Não habilitado
2000029641	Técnico em Administração	28/03/1994	18	28	Não habilitado
2000030044	Técnico em Administração	05/04/1981	14	28	Não habilitado
2000025596	Técnico em Administração	18/02/1994	16	28	Não habilitado
2000021178	Técnico em Administração	08/12/1987	16	29	Não habilitado
2000022349	Técnico em Administração	25/03/1996	15	29	Não habilitado
2000020504	Técnico em Administração	23/04/1993	17	29	Não habilitado
2000021109	Técnico em Administração	14/03/1983	13	29	Não habilitado
2000025382	Técnico em Administração	18/10/1984	15	30	Não habilitado
2000030547	Técnico em Administração	28/01/1994	17	30	Não habilitado
2000026360	Técnico em Administração	15/02/1992	17	30	Não habilitado
2000024627	Técnico em Administração	10/09/1960	14	30	Não habilitado
2000027445	Técnico em Administração	25/04/1990	14	30	Não habilitado
2000029828	Técnico em Administração	01/10/1970	14	30	Não habilitado
2000022313	Técnico em Administração	24/06/1992	16	30	Não habilitado
2000023015	Técnico em Administração	25/02/1981	14	31	Não habilitado
2000023847	Técnico em Administração	19/12/1984	16	31	Não habilitado
2000020691	Técnico em Administração	06/10/1991	14	31	Não habilitado
2000024314	Técnico em Administração	03/09/1981	15	31	Não habilitado
2000026482	Técnico em Administração	22/12/1990	16	31	Não habilitado
2000022559	Técnico em Administração	21/09/1992	17	31	Não habilitado
2000030688	Técnico em Administração	22/08/1990	16	31	Não habilitado
2000029539	Técnico em Administração	19/11/1970	16	32	Não habilitado
2000029623	Técnico em Administração	09/12/1988	16	32	Não habilitado
2000023253	Técnico em Administração	21/04/1991	16	32	Não habilitado
2000030082	Técnico em Administração	16/03/1986	16	32	Não habilitado
2000030477	Técnico em Administração	26/11/1996	16	32	Não habilitado
2000028461	Técnico em Administração	09/10/1981	17	32	Não habilitado
2000029037	Técnico em Administração	22/01/1966	14	32	Não habilitado
2000024216	Técnico em Administração	29/10/1992	16	32	Não habilitado
2000029232	Técnico em Administração	16/06/1976	17	32	Não habilitado
2000023805	Técnico em Administração	13/05/1987	19	32	Não habilitado
2000025699	Técnico em Administração	01/06/1990	17	32	Não habilitado
2000024001	Técnico em Administração	15/12/1983	16	32	Não habilitado
2000024448	Técnico em Administração	24/09/1986	13	33	Não habilitado
2000020789	Técnico em Administração	23/02/1994	17	33	Não habilitado
2000025225	Técnico em Administração	30/12/1959	15	33	Não habilitado
2000023950	Técnico em Administração	26/09/1983	16	33	Não habilitado

2000024615	Técnico em Administração	02/07/1981	15	33	Não habilitado
2000029298	Técnico em Administração	19/02/1993	15	33	Não habilitado
2000020275	Técnico em Administração	21/02/1989	16	33	Não habilitado
2000021932	Técnico em Administração	21/10/1982	18	33	Não habilitado
2000024643	Técnico em Administração	20/05/1991	16	33	Não habilitado
2000027274	Técnico em Administração	24/11/1971	16	33	Não habilitado
2000020366	Técnico em Administração	03/12/1993	23	34	Não habilitado
2000029132	Técnico em Administração	10/10/1995	17	34	Não habilitado
2000024606	Técnico em Administração	30/06/1994	15	34	Não habilitado
2000020247	Técnico em Administração	02/02/1969	15	34	Não habilitado
2000020196	Técnico em Administração	08/10/1984	20	34	Não habilitado
2000028054	Técnico em Administração	27/04/1997	17	34	Não habilitado
2000020974	Técnico em Administração	20/12/1965	18	34	Não habilitado
2000022220	Técnico em Administração	14/12/1992	17	34	Não habilitado
2000022402	Técnico em Administração	19/07/1992	20	34	Não habilitado
2000020563	Técnico em Administração	02/04/1983	17	34	Não habilitado
2000029065	Técnico em Administração	02/05/1986	15	34	Não habilitado
2000028068	Técnico em Administração	17/08/1994	16	34	Não habilitado
2000028549	Técnico em Administração	10/08/1957	18	35	Não habilitado
2000027162	Técnico em Administração	12/01/1993	19	35	Não habilitado
2000021955	Técnico em Administração	09/02/1982	18	35	Não habilitado
2000022440	Técnico em Administração	30/01/1997	19	35	Não habilitado
2000023229	Técnico em Administração	30/09/1978	17	35	Não habilitado
2000026579	Técnico em Administração	17/12/1977	16	35	Não habilitado
2000023370	Técnico em Administração	09/08/1977	16	35	Não habilitado
2000023695	Técnico em Administração	31/05/1996	16	35	Não habilitado
2000024221	Técnico em Administração	07/02/1982	20	35	Não habilitado
2000022715	Técnico em Administração	01/07/1981	18	35	Não habilitado
2000025200	Técnico em Administração	07/10/1988	17	35	Não habilitado
2000021531	Técnico em Administração	10/02/1983	18	35	Não habilitado
2000025748	Técnico em Administração	17/12/1992	19	35	Não habilitado
2000027739	Técnico em Administração	22/05/1993	18	35	Não habilitado
2000026384	Técnico em Administração	19/05/1994	18	35	Não habilitado
2000028334	Técnico em Administração	26/09/1994	18	35	Não habilitado
2000026832	Técnico em Administração	03/02/1964	17	35	Não habilitado
2000029685	Técnico em Administração	25/07/1990	18	36	Não habilitado
2000022826	Técnico em Administração	25/04/1990	20	36	Não habilitado
2000020409	Técnico em Administração	21/10/1991	19	36	Não habilitado
2000027813	Técnico em Administração	29/06/1972	18	36	Não habilitado
2000023581	Técnico em Administração	17/10/1996	17	36	Não habilitado
2000026457	Técnico em Administração	22/06/1994	17	36	Não habilitado
2000031057	Técnico em Administração	07/08/1982	18	36	Não habilitado
2000030511	Técnico em Administração	26/10/1964	17	36	Não habilitado
2000030862	Técnico em Administração	07/03/1984	18	36	Não habilitado
2000021368	Técnico em Administração	09/12/1984	19	36	Não habilitado
2000026862	Técnico em Administração	15/01/1963	17	36	Não habilitado
2000024119	Técnico em Administração	15/04/1993	18	36	Não habilitado
2000028360	Técnico em Administração	05/03/1997	19	36	Não habilitado
2000030512	Técnico em Administração	02/09/1980	16	36	Não habilitado
2000025215	Técnico em Administração	06/03/1990	20	36	Não habilitado
2000029168	Técnico em Administração	05/05/1987	17	36	Não habilitado
2000023608	Técnico em Administração	15/02/1972	21	36	Não habilitado
2000024634	Técnico em Administração	15/05/1987	17	36	Não habilitado
2000030769	Técnico em Administração	24/06/1989	19	36	Não habilitado
2000023657	Técnico em Administração	17/06/1986	18	36	Não habilitado
2000025884	Técnico em Administração	17/03/1994	19	36	Não habilitado
2000029610	Técnico em Administração	12/02/1989	19	37	Não habilitado
2000025204	Técnico em Administração	15/04/1973	18	37	Não habilitado
2000029433	Técnico em Administração	11/01/1996	18	37	Não habilitado
2000029268	Técnico em Administração	27/03/1992	18	37	Não habilitado
2000029011	Técnico em Administração	28/04/1990	19	37	Não habilitado
2000021614	Técnico em Administração	05/05/1986	17	37	Não habilitado
2000023135	Técnico em Administração	06/02/1989	18	37	Não habilitado
2000020830	Técnico em Administração	20/12/1992	18	37	Não habilitado
2000029442	Técnico em Administração	29/07/1976	17	37	Não habilitado
2000025455	Técnico em Administração	01/10/1996	18	37	Não habilitado
2000029971	Técnico em Administração	11/07/1970	16	37	Não habilitado
2000028192	Técnico em Administração	13/06/1996	18	37	Não habilitado
2000028632	Técnico em Administração	07/05/1997	20	37	Não habilitado
2000030773	Técnico em Administração	20/10/1969	16	37	Não habilitado
2000023382	Técnico em Administração	29/05/1969	18	37	Não habilitado
2000029561	Técnico em Administração	16/04/1984	19	37	Não habilitado
2000020706	Técnico em Administração	28/05/1982	18	37	Não habilitado



2000030919	Técnico em Administração	11/02/1988	21	37	Não habilitado
2000029731	Técnico em Administração	15/04/1975	20	37	Não habilitado
2000020159	Técnico em Administração	16/12/1991	16	38	Não habilitado
2000025875	Técnico em Administração	06/12/1991	17	38	Não habilitado
2000023723	Técnico em Administração	19/05/1986	20	38	Não habilitado
2000029475	Técnico em Administração	14/12/1967	17	38	Não habilitado
2000030814	Técnico em Administração	05/03/1987	16	38	Não habilitado
2000023831	Técnico em Administração	30/04/1990	19	38	Não habilitado
2000030518	Técnico em Administração	28/06/1988	21	38	Não habilitado
2000023967	Técnico em Administração	23/05/1993	19	38	Não habilitado
2000024311	Técnico em Administração	28/02/1989	21	38	Não habilitado
2000023917	Técnico em Administração	25/09/1997	20	38	Não habilitado
2000029490	Técnico em Administração	15/07/1973	18	38	Não habilitado
2000029247	Técnico em Administração	17/10/1991	20	38	Não habilitado
2000030689	Técnico em Administração	18/11/1989	18	38	Não habilitado
2000029761	Técnico em Administração	22/04/1985	15	38	Não habilitado
2000022244	Técnico em Administração	19/08/1987	19	38	Não habilitado
2000024496	Técnico em Administração	28/08/1984	18	38	Não habilitado
2000029730	Técnico em Administração	11/11/1996	19	38	Não habilitado
2000025353	Técnico em Administração	14/11/1975	19	39	Não habilitado
2000026603	Técnico em Administração	08/10/1993	21	39	Não habilitado
2000025252	Técnico em Administração	09/05/1987	23	39	Não habilitado
2000020306	Técnico em Administração	03/01/1987	18	39	Não habilitado
2000023493	Técnico em Administração	05/06/1982	20	39	Não habilitado
2000027769	Técnico em Administração	11/03/1978	19	39	Não habilitado
2000021549	Técnico em Administração	08/12/1996	19	39	Não habilitado
2000028408	Técnico em Administração	28/07/1989	19	39	Não habilitado
2000030387	Técnico em Administração	29/09/1960	19	39	Não habilitado
2000026630	Técnico em Administração	16/04/1989	17	40	Não habilitado
2000020098	Técnico em Administração	26/07/1994	20	40	Não habilitado
2000024968	Técnico em Administração	20/05/1988	19	40	Não habilitado
2000029520	Técnico em Administração	20/03/1988	19	40	Não habilitado
2000029239	Técnico em Administração	31/07/1974	21	40	Não habilitado
2000025597	Técnico em Administração	17/10/1993	19	40	Não habilitado
2000022485	Técnico em Administração	15/09/1997	20	40	Não habilitado
2000027883	Técnico em Administração	11/05/1980	19	40	Não habilitado
2000020454	Técnico em Administração	24/06/1988	21	40	Não habilitado
2000029171	Técnico em Administração	28/05/1987	22	40	Não habilitado
2000024430	Técnico em Administração	12/08/1988	23	40	Não habilitado
2000022215	Técnico em Administração	02/02/1983	21	40	Não habilitado
2000026636	Técnico em Administração	11/07/1981	19	40	Não habilitado
2000020912	Técnico em Administração	29/05/1980	18	41	Não habilitado
2000020476	Técnico em Administração	04/10/1994	21	41	Não habilitado
2000027778	Técnico em Administração	24/02/1970	19	41	Não habilitado
2000026297	Técnico em Administração	17/01/1974	17	41	Não habilitado
2000027302	Técnico em Administração	01/06/1956	19	41	Não habilitado
2000020421	Técnico em Administração	03/08/1988	20	41	Não habilitado
2000029760	Técnico em Administração	18/02/1995	21	41	Não habilitado
2000027343	Técnico em Administração	21/06/1989	20	41	Não habilitado
2000026236	Técnico em Administração	14/07/1975	21	41	Não habilitado
2000020258	Técnico em Administração	19/03/1991	20	41	Não habilitado
2000023316	Técnico em Administração	22/07/1981	20	41	Não habilitado
2000023000	Técnico em Administração	05/04/1988	19	41	Não habilitado
2000028304	Técnico em Administração	14/08/1990	20	41	Não habilitado
2000027492	Técnico em Administração	09/09/1980	21	41	Não habilitado
2000030949	Técnico em Administração	22/06/1971	18	42	Não habilitado
2000025242	Técnico em Administração	30/01/1956	18	42	Não habilitado
2000028400	Técnico em Administração	16/10/1979	21	42	Não habilitado
2000030676	Técnico em Administração	01/10/1981	19	42	Não habilitado
2000021310	Técnico em Administração	17/05/1991	22	42	Não habilitado
2000027028	Técnico em Administração	06/09/1989	23	42	Não habilitado
2000027202	Técnico em Administração	21/09/1993	24	42	Não habilitado
2000030118	Técnico em Administração	19/11/1965	18	42	Não habilitado
2000027515	Técnico em Administração	26/12/1983	21	42	Não habilitado
2000021110	Técnico em Administração	29/06/1974	22	42	Não habilitado
2000021280	Técnico em Administração	15/09/1990	21	42	Não habilitado
2000029334	Técnico em Administração	25/09/1995	24	42	Não habilitado
2000023748	Técnico em Administração	01/07/1987	21	42	Não habilitado
2000030075	Técnico em Administração	14/09/1979	18	42	Não habilitado
2000026606	Técnico em Administração	14/07/1980	23	43	Não habilitado
2000028721	Técnico em Administração	10/10/1996	22	43	Não habilitado
2000022177	Técnico em Administração	24/03/1996	22	43	Não habilitado
2000022966	Técnico em Administração	04/10/1995	24	43	Não habilitado

2000028927	Técnico em Administração	15/04/1993	20	43	Não habilitado
2000024518	Técnico em Administração	03/06/1953	20	43	Não habilitado
2000029569	Técnico em Administração	08/10/1989	23	43	Não habilitado
2000023579	Técnico em Administração	05/07/1989	23	43	Não habilitado
2000027205	Técnico em Administração	16/01/1979	21	43	Não habilitado
2000020631	Técnico em Administração	30/06/1984	21	43	Não habilitado
2000020250	Técnico em Administração	07/04/1994	20	43	Não habilitado
2000022379	Técnico em Administração	28/06/1985	22	43	Não habilitado
2000024234	Técnico em Administração	10/05/1991	21	43	Não habilitado
2000020874	Técnico em Administração	04/01/1993	20	43	Não habilitado
2000025447	Técnico em Administração	05/06/1988	21	43	Não habilitado
2000027382	Técnico em Administração	19/06/1996	22	43	Não habilitado
2000021132	Técnico em Administração	20/01/1992	20	43	Não habilitado
2000031071	Técnico em Administração	07/07/1990	20	43	Não habilitado
2000030884	Técnico em Administração	24/02/1993	21	43	Não habilitado
2000020398	Técnico em Administração	09/11/1989	21	43	Não habilitado
2000024184	Técnico em Administração	09/04/1980	21	43	Não habilitado
2000027504	Técnico em Administração	04/04/1994	22	43	Não habilitado
2000020716	Técnico em Administração	03/03/1987	22	44	Não habilitado
2000023459	Técnico em Administração	27/05/1974	23	44	Não habilitado
2000022469	Técnico em Administração	05/02/1993	24	44	Não habilitado
2000027816	Técnico em Administração	16/06/1975	22	44	Não habilitado
2000024010	Técnico em Administração	24/06/1991	23	44	Não habilitado
2000028120	Técnico em Administração	17/04/1968	22	44	Não habilitado
2000028962	Técnico em Administração	22/10/1988	23	44	Não habilitado
2000027377	Técnico em Administração	09/09/1968	20	44	Não habilitado
2000021288	Técnico em Administração	19/04/1981	21	44	Não habilitado
2000029116	Técnico em Administração	13/01/1966	20	44	Não habilitado
2000024542	Técnico em Administração	12/07/1981	22	44	Não habilitado
2000021068	Técnico em Administração	16/03/1982	20	44	Não habilitado
2000028542	Técnico em Administração	15/07/1994	24	44	Não habilitado
2000027509	Técnico em Administração	28/02/1988	24	45	Não habilitado
2000028439	Técnico em Administração	05/05/1995	22	45	Não habilitado
2000027277	Técnico em Administração	03/11/1966	21	45	Não habilitado
2000026426	Técnico em Administração	21/10/1996	21	45	Não habilitado
2000028949	Técnico em Administração	25/02/1996	23	45	Não habilitado
2000023295	Técnico em Administração	14/09/1975	24	46	Não habilitado
2000020461	Técnico em Administração	25/01/1984	19	46	Não habilitado
2000022049	Técnico em Administração	14/12/1985	25	46	Não habilitado
2000030643	Técnico em Administração	13/08/1979	20	46	Não habilitado
2000024553	Técnico em Administração	03/01/1989	22	46	Não habilitado
2000023864	Técnico em Administração	04/12/1986	21	46	Não habilitado
2000020599	Técnico em Administração	18/02/1996	22	46	Não habilitado
2000028069	Técnico em Administração	19/09/1989	22	46	Não habilitado
2000024440	Técnico em Administração	03/08/1988	24	46	Não habilitado
2000031177	Técnico em Administração	10/12/1990	20	46	Não habilitado
2000029219	Técnico em Administração	31/05/1994	21	46	Não habilitado
2000027411	Técnico em Administração	04/02/1986	22	46	Não habilitado
2000023820	Técnico em Administração	13/02/1960	22	47	Não habilitado
2000021617	Técnico em Administração	06/12/1989	22	47	Não habilitado
2000027756	Técnico em Administração	02/12/1979	20	47	Não habilitado
2000020278	Técnico em Administração	11/05/1979	24	47	Não habilitado
2000028134	Técnico em Administração	03/07/1997	22	47	Não habilitado
2000030376	Técnico em Administração	01/07/1953	23	47	Não habilitado
2000020317	Técnico em Administração	01/05/1956	24	47	Não habilitado
2000028932	Técnico em Administração	17/04/1996	25	47	Não habilitado
2000030661	Técnico em Administração	02/08/1969	23	48	Não habilitado
2000028608	Técnico em Administração	17/01/1992	23	48	Não habilitado
2000030517	Técnico em Administração	12/10/1974	24	48	Não habilitado
2000025329	Técnico em Administração	08/03/1995	23	48	Não habilitado
2000023818	Técnico em Administração	28/01/1991	23	48	Não habilitado
2000022179	Técnico em Administração	19/11/1988	24	48	Não habilitado
2000020403	Técnico em Administração	30/05/1957	25	48	Não habilitado
2000026197	Técnico em Administração	22/09/1987	23	48	Não habilitado
2000030460	Técnico em Administração	27/09/1986	24	48	Não habilitado
2000027316	Técnico em Administração	03/05/1975	21	48	Não habilitado
2000028119	Técnico em Administração	14/05/1982	23	49	Não habilitado
2000026042	Técnico em Administração	30/03/1967	23	49	Não habilitado
2000027955	Técnico em Administração	05/05/1971	23	49	Não habilitado
2000024934	Técnico em Administração	05/02/1988	23	49	Não habilitado
2000029375	Técnico em Administração	12/01/1980	21	49	Não habilitado
2000027451	Técnico em Administração	23/05/1986	23	49	Não habilitado
2000028998	Técnico em Administração	19/11/1970	25	49	Não habilitado

EDITAL DE RESULTADO DOS RECURSOS CONTRA QUESTÕES E GABARITO

A Prefeitura do Município de PIRACICABA, em cumprimento às disposições constantes no Edital de Abertura de Inscrições do Concurso Público nº 6/2015, RESOLVE:

I – INFORMAR, nos termos do item 9 do Edital de Abertura de Inscrições do Concurso Público nº 6/2015, o resultado dos recursos administrativos interpostos contra questões e gabarito:

CARGO	QUESTÃO Nº	RECORRENTE	DELIBERAÇÃO
Analista de Laboratório	1	2000020206	INDEFERIDO
Analista de Laboratório	4	2000020206 2000022153 2000021495 2000020255	ANULADA
Analista de Laboratório	5	2000022249	INDEFERIDO
Analista de Laboratório	21	2000025880	INDEFERIDO
Analista de Laboratório	22	2000024460	INDEFERIDO
Analista de Laboratório	29	2000025880	INDEFERIDO
Analista de Laboratório	31	2000020206 2000029180 2000021495	ANULADA
Analista de Laboratório	32	2000022153	ANULADA
Analista de Laboratório	33	2000029338 2000020206 2000024460 2000020169 2000020255	ALTERADA PARA "D"
Analista de Laboratório	43	2000024460 2000021495	INDEFERIDO
Analista de Laboratório	44	2000020583	INDEFERIDO
Analista de Laboratório	45	2000025880 2000029338 2000020206 2000020206 2000020169 2000024990 2000022249 2000020255	ALTERADO PARA "A"
Analista de Laboratório	46	2000024460 2000024990	INDEFERIDO
Analista de Laboratório	47	2000025880 2000024990	INDEFERIDO
Analista de Laboratório	48	2000020206 2000024460 2000024990	INDEFERIDO
Analista de Laboratório	49	2000023345	INDEFERIDO
Auxiliar de Saúde Bucal	14	2000022615	PREJUDICADO
Auxiliar de Saúde Bucal	28	2000021483	INDEFERIDO
Auxiliar de Saúde Bucal	48	2000021483	INDEFERIDO
Auxiliar de Saúde Bucal	49	2000021483	INDEFERIDO
Fiscal de Saneamento	1	2000030020 2000021059 2000023249	INDEFERIDO
Fiscal de Saneamento	2	2000023390 2000026906	INDEFERIDO
Fiscal de Saneamento	3	2000026469 2000023390 2000024793 2000026198	INDEFERIDO
Fiscal de Saneamento	5	2000023390	INDEFERIDO
Fiscal de Saneamento	7	2000021059	INDEFERIDO
Fiscal de Saneamento	8	2000029176	INDEFERIDO
Fiscal de Saneamento	9	2000023249	INDEFERIDO
Fiscal de Saneamento	10	2000020489	INDEFERIDO
Fiscal de Saneamento	13	2000027468	INDEFERIDO
Fiscal de Saneamento	14	2000027468	INDEFERIDO

Fiscal de Saneamento	15	2000021775 2000025901 2000028193 2000030020 2000020489 2000020641 2000024793 2000026198 2000022130	ANULADA
Fiscal de Saneamento	17	2000020641	PREJUDICADO
Fiscal de Saneamento	18	2000021775 2000023653	INDEFERIDO
Fiscal de Saneamento	20	2000021775 2000028193 2000030020	INDEFERIDO
Fiscal de Saneamento	27	2000026906	INDEFERIDO
Fiscal de Saneamento	28	2000025901 2000021552 2000020566 2000023390 2000022513 2000030070 2000020489 2000029176 2000022130	INDEFERIDO
Fiscal de Saneamento	31	2000029176 2000026906	INDEFERIDO
Fiscal de Saneamento	32	2000030020	PREJUDICADO
Fiscal de Saneamento	33	2000021234 2000029176 2000026906	INDEFERIDO
Fiscal de Saneamento	39	2000024073	INDEFERIDO
Fiscal de Saneamento	40	2000024244	INDEFERIDO
Fiscal de Saneamento	41	2000026651 2000024244 2000021234 2000023249 2000024073	INDEFERIDO
Fiscal de Saneamento	42	2000024244	INDEFERIDO
Fiscal de Saneamento	44	2000030020	PREJUDICADO
Fiscal de Saneamento	45	2000030020	PREJUDICADO
Fiscal de Saneamento	46	2000021775 2000023249 2000030020	INDEFERIDO
Fonoaudiólogo	4	2000031131	ANULADA
Fonoaudiólogo	5	2000026502	INDEFERIDO
Fonoaudiólogo	45	2000031131 2000021736	ALTERADO PARA "A"
Nutricionista	4	2000029273 2000022386 2000029255 2000022528	ANULADA
Nutricionista	5	2000027032	INDEFERIDO
Nutricionista	15	2000022474	ANULADA
Nutricionista	21	2000027032	INDEFERIDO
Nutricionista	35	2000022474	INDEFERIDO
Nutricionista	36	2000029273	INDEFERIDO
Nutricionista	39	2000029273 2000022386 2000020357	ANULADA
Nutricionista	42	2000031032 2000024874 2000024282 2000022474	INDEFERIDO
Nutricionista	43	2000029273 2000024282 2000020717 2000030601 2000024735 2000022528	ALTERADO PARA "C"

Nutricionista	45	2000022386	INDEFERIDO
Nutricionista	50	2000027032	INDEFERIDO
Rádio Operador	1	2000024792	PREJUDICADO
Rádio Operador	9	2000025284	INDEFERIDO
Rádio Operador	14	2000028223 2000025284 2000022515 2000022515 2000020981	ALTERADO PARA "A"
Rádio Operador	19	2000025284	INDEFERIDO
Rádio Operador	20	2000022515	ANULADA
Rádio Operador	28	2000025253	PREJUDICADO
Rádio Operador	33	2000025284	INDEFERIDO
Rádio Operador	35	2000024792	PREJUDICADO
Rádio Operador	38	2000025284	INDEFERIDO
Rádio Operador	39	2000027759 2000028223	INDEFERIDO
Rádio Operador	40	2000025284	INDEFERIDO
Rádio Operador	41	2000025284	INDEFERIDO
Técnico de Enfermagem	2	2000023342 2000024409	INDEFERIDO
Técnico de Enfermagem	3	2000024409	INDEFERIDO
Técnico de Enfermagem	6	2000024409	INDEFERIDO
Técnico de Enfermagem	10	2000024409	INDEFERIDO
Técnico de Enfermagem	14	2000028413	INDEFERIDO
Técnico de Enfermagem	15	2000023342 2000024409	ANULADA
Técnico de Enfermagem	18	2000028413 2000020961 2000023994	INDEFERIDO
Técnico de Enfermagem	20	2000020961	INDEFERIDO
Técnico de Enfermagem	28	2000024409	INDEFERIDO
Técnico de Enfermagem	39	2000022108	INDEFERIDO
Técnico de Enfermagem	40	2000022108	INDEFERIDO
Técnico de Enfermagem	42	2000022108	INDEFERIDO
Técnico de Enfermagem	47	2000022108	INDEFERIDO
Técnico de Enfermagem	47	2000023994	INDEFERIDO
Técnico em Administração	1	2000020744 2000030460	INDEFERIDO
Técnico em Administração	2	2000023162	INDEFERIDO
Técnico em Administração	10	2000030460	INDEFERIDO
Técnico em Administração	13	2000030460	INDEFERIDO
Técnico em Administração	15	2000027455 2000020979 2000030460 2000022805	ANULADA
Técnico em Administração	18	2000025016	INDEFERIDO
Técnico em Administração	35	2000027455 2000020302 2000020979 2000023162	ALTERADO PARA "A"
Técnico em Administração	36	2000020744 2000025016 2000025225 2000020302 2000020979 2000023162	ALTERADO PARA "C"
Técnico em Administração	41	2000027455 2000026042	INDEFERIDO
Técnico em Administração	49	2000030460	INDEFERIDO

II – INFORMAR que em decorrência dos recursos deferidos, a Banca Examinadora deliberou por estender as decisões às demais provas com questões em comum.

III - INFORMAR que o Relatório dos Recursos Administrativos contra Questões e Gabarito com a análise detalhada da deliberação encontra-se à disposição do recorrente na sede da Prefeitura do Município de PIRACICABA.

PIRACICABA, 25 de setembro de 2015.

Prefeitura do Município de PIRACICABA



GABARITO OFICIAL

01 - Analista de Laboratório									
1: d	2: b	3: d	4: *	5: b	6: d	7: b	8: a	9: a	10: b
11: d	12: b	13: c	14: b	15: b	16: b	17: b	18: a	19: d	20: c
21: d	22: b	23: b	24: b	25: d	26: a	27: c	28: c	29: c	30: b
31: *	32: *	33: d	34: b	35: d	36: d	37: a	38: c	39: c	40: b
41: c	42: a	43: d	44: c	45: a	46: d	47: b	48: b	49: c	50: a

Legenda: * Questão anulada

02 - Auxiliar de Saúde Bucal									
1: a	2: b	3: a	4: b	5: d	6: c	7: b	8: b	9: d	10: c
11: b	12: b	13: c	14: a	15: d	16: c	17: b	18: d	19: d	20: *
21: c	22: b	23: a	24: d	25: c	26: b	27: a	28: a	29: c	30: c
31: d	32: b	33: d	34: a	35: c	36: c	37: b	38: c	39: d	40: c
41: d	42: a	43: b	44: d	45: b	46: b	47: d	48: b	49: c	50: c

Legenda: * Questão anulada

03 - Fiscal de Saneamento									
1: d	2: b	3: c	4: a	5: c	6: a	7: b	8: b	9: d	10: c
11: c	12: a	13: a	14: d	15: *	16: b	17: d	18: b	19: b	20: b
21: a	22: c	23: d	24: a	25: c	26: b	27: b	28: d	29: b	30: d
31: c	32: a	33: d	34: a	35: c	36: b	37: d	38: c	39: c	40: c
41: b	42: b	43: c	44: b	45: b	46: d	47: a	48: c	49: b	50: d

Legenda: * Questão anulada

04 - Fonoaudiólogo									
1: d	2: b	3: d	4: *	5: b	6: d	7: b	8: a	9: a	10: b
11: a	12: b	13: d	14: b	15: *	16: a	17: d	18: c	19: d	20: a
21: d	22: c	23: b	24: c	25: b	26: c	27: a	28: a	29: a	30: d
31: d	32: a	33: b	34: d	35: a	36: b	37: c	38: d	39: b	40: c
41: b	42: c	43: a	44: b	45: a	46: d	47: a	48: b	49: d	50: c

Legenda: * Questão anulada

05 - Nutricionista									
1: d	2: b	3: d	4: *	5: b	6: d	7: b	8: a	9: a	10: b
11: a	12: b	13: d	14: b	15: *	16: a	17: d	18: c	19: d	20: a
21: a	22: d	23: b	24: c	25: b	26: a	27: b	28: a	29: d	30: b
31: a	32: a	33: c	34: d	35: b	36: b	37: d	38: c	39: *	40: b
41: d	42: c	43: c	44: a	45: c	46: a	47: d	48: a	49: c	50: c

Legenda: * Questão anulada

06 - Rádio Operador									
1: a	2: b	3: a	4: b	5: d	6: c	7: b	8: b	9: d	10: c
11: b	12: b	13: c	14: a	15: d	16: c	17: b	18: d	19: d	20: *
21: d	22: c	23: a	24: b	25: c	26: b	27: b	28: a	29: c	30: a
31: c	32: a	33: b	34: d	35: b	36: a	37: d	38: a	39: d	40: b
41: b	42: b	43: d	44: c	45: b	46: c	47: b	48: b	49: d	50: a

Legenda: * Questão anulada

07 - Técnico de Enfermagem									
1: d	2: b	3: c	4: a	5: c	6: a	7: b	8: b	9: d	10: c
11: c	12: a	13: a	14: d	15: *	16: b	17: d	18: b	19: b	20: b
21: b	22: b	23: d	24: a	25: d	26: b	27: d	28: a	29: c	30: d
31: a	32: c	33: b	34: d	35: d	36: d	37: d	38: c	39: b	40: a
41: a	42: b	43: b	44: c	45: c	46: d	47: c	48: a	49: d	50: b

Legenda: * Questão anulada

08 - Técnico em Administração									
1: d	2: b	3: c	4: a	5: c	6: a	7: b	8: b	9: d	10: c
11: c	12: a	13: a	14: d	15: *	16: b	17: d	18: b	19: b	20: b
21: c	22: c	23: b	24: b	25: d	26: d	27: c	28: d	29: b	30: b
31: d	32: d	33: b	34: b	35: a	36: c	37: d	38: b	39: b	40: c
41: b	42: c	43: b	44: d	45: c	46: c	47: a	48: d	49: a	50: a

Legenda: * Questão anulada

Expediente da Junta Médica Oficial

A Junta Médica Oficial, nomeada pela Portaria nº 3664/13, reunida em 21 de setembro de 2015, reconheceu que o evento ocorrido em 21/05/2015, com a servidora IARA APARECIDA RODRIGUES, n.f. 142625, foi classificado como acidente de trabalho.

CONVOCAÇÃO

A Prefeitura Municipal de Piracicaba leva ao conhecimento dos interessados, que fica(m) convocado(as) os(as) candidato(as) abaixo relacionado(a) s classificado(as) no Concurso Público (edital nº 07/2011), em regime CLT, para comparecer(em) no 7º andar, sito a rua Antonio Correa Barbosa, 2233, centro cívico, no dia 28 de setembro de 2015, as 10:00 horas, munido(a) de documentos da relação anexa:

Documento Original:
 Antecedente Criminal/se for impresso da internet, trazer cópia de RG autenticado;
 Carteira de Trabalho;
 Cópia Legível:
 R.G.- Documento de Identidade;
 Título de Eleitor;
 Comprovante da última eleição;
 CPF – Cadastro de Pessoa Física;
 Certidão de Nascimento ou Casamento;
 Cartão do Pis/Pasep;
 2(duas) fotos 3x4 recentes;
 Carteira de Trabalho (foto e qualificação civil);
 Termo de Rescisão de Contrato de Trabalho ou Portaria de Exoneração (somente se o cargo ou emprego anterior foi público);
 Certidão de Nascimento dos filhos (menores de 14 anos, se CLT ou menores de 18 anos, se estatutário);
 Diploma/Histórico;
 Anuidade paga do conselho de classe, quando exigido no edital de concurso;
 Comprovante de situação de cadastro de CPF junto ao site: receita.fazenda.gov.br;
 Ensino Fundamental Completo;
 Certificado de Reservista;
 Comprovante de residência;

Orientador de Alunos:
 Classificação Nome:
 6ºPCD Elias Chumann- zerando assim a listagem de PCD
 13ºAFRO Francisco Gleydson Matos Rodrigues

O não comparecimento no dia e horário estipulados será considerado como desistência do(a) convocado(a).
 É importante ressaltar que, estamos convocando mais candidatos que o numero de vagas para cobrir possíveis desistências.

Piracicaba, 17 de setembro de 2015.

Jose Admir Moraes Leite
Secretário Municipal de Administração - interino

COMUNICADO

PREGÃO PRESENCIAL Nº 133/2015

Contratação de empresa especializada para prestação de serviços técnicos de informática, para manutenção e suporte técnico operacional "in loco" e remoto, treinamento e consultoria de Pós-Implantação do Sistema Integrado de Administração Pública (SIAP), especificamente para o Sistema de Administração Tributária (SIAT) e nos seus módulos desenvolvidos na tecnologia web services.

A Pregoeira comunica que após análise das propostas apresentadas ao referido Pregão, tendo como participante a empresa MPC INFORMÁTICA E SISTEMAS LTDA, DELIBEROU por CLASSIFICÁ-LA.

Após, negociação e análise das documentações apresentadas, DELIBEROU por HABILITAR e ADJUDICAR o item 01 para a empresa MPC INFORMÁTICA E SISTEMAS LTDA.

Publique-se e encaminhe-se a Autoridade Superior para Homologação.

Piracicaba, 24 de setembro de 2015.

PATRICIA ROMANO MEDEIROS
Pregoeira

DIVISÃO DE COMPRAS

AVISO DE LICITAÇÃO

Comunicamos que está(ão) aberta(s) a(s) Licitação(o)es relacionada(s) abaixo:

Modalidade: Pregão Presencial n.º 149/2015
 Objeto: prestação de serviços continuados de limpeza, asseio, conservação predial e copa, visando a obtenção de adequadas condições de salubridade e higiene, com a disponibilização de mão de obra, saneantes domissanitários, materiais e equipamentos em unidades desta Prefeitura Municipal. Início da Sessão Pública: 13/10/2015 às 09h, na Sala de Licitações da Prefeitura do Município de Piracicaba, sita na Rua Antônio Corrêa Barbosa, n.º 2233, 1º andar, Piracicaba/SP.

O(s) Edital(is) completo(s) encontra(m)-se a disposição para download no site <http://www.piracicaba.sp.gov.br>. Maiores informações poderão ser obtidas pelo e-mail compras@piracicaba.sp.gov.br ou pelo Fone (19) 3403-1020. Fax (19) 3403-1024. Piracicaba, 24 de setembro de 2015.

Maria Angelina Chiquito Alanis
Departamento de Material e Patrimônio
Diretora

PREGÃO ELETRÔNICO nº 175/2015

OBJETO: Aquisição de roteador de borda BGP.

ABERTURA DAS PROPOSTAS: 09/10/2015 às 08h.

INÍCIO DA SESSÃO DE DISPUTA DE PREÇOS: 09/10/2015 às 09h.

O Edital completo poderá ser obtido na Divisão de Compras, sita a Rua Antonio Correa Barbosa, 2233 1º andar, no horário de 08:30h às 16:30h ou pelo endereço eletrônico <http://www.licitapira.piracicaba.sp.gov.br>. Fone (19) 3403-1020. Fax (19) 3403-1024.

Piracicaba, 24 de setembro de 2015.

Maria Angelina Chiquito Alanis
Departamento de Material e Patrimônio
Diretora

SECRETARIA MUNICIPAL DE SAÚDE

A Prefeitura Municipal de Piracicaba vem por meio deste, notificar a empresa Cimed Indústria de Medicamentos Ltda., de que foi aberto Processo Administrativo para apurar possível infração contratual, referente ao pregão eletrônico 123/14. Abre-se vistas ao processo e prazo de 10 dias úteis para defesa.

Piracicaba, 23 de setembro de 2015.

Dr. Pedro Antônio de Mello
Secretário Municipal de Saúde

A Prefeitura Municipal de Piracicaba vem por meio deste, notificar a empresa Cirúrgica Santa Cruz Comércio de Produtos Hospitalares Ltda. de que foi mantida a pena de multa de 0,4%, por dia de atraso, sobre o valor do contrato, proveniente de Processo Administrativo para apurar possível infração contratual, referente ao pregão eletrônico 09/15.

Piracicaba, 23 de setembro de 2015.

Dr. Pedro Antônio de Mello
Secretário Municipal de Saúde

A Prefeitura Municipal de Piracicaba vem por meio deste, notificar a empresa Dupatri Hospitalar Comércio, Importação e Exportação Ltda. de que foi aplicada pena de multa de 0,4%, por dia de atraso, sobre o valor do contrato, proveniente de Processo Administrativo para apurar possível infração contratual, referente ao pregão eletrônico 112/14. Abre-se vistas ao processo e prazo de 05 dias úteis para recurso.

Piracicaba, 23 de setembro de 2015.

Dr. Pedro Antônio de Mello
Secretário Municipal de Saúde

SECRETARIA MUNICIPAL DE EDUCAÇÃO

TERMO DE HOMOLOGAÇÃO PREGÃO ELETRÔNICO Nº 129/2015

Objeto: aquisição de equipamento de informática (switch).

HOMOLOGO o procedimento licitatório acima descrito, conforme ADJUDICAÇÃO realizada pelo PREGOEIRO a favor da(s) seguinte(s) empresa(s):

EMPRESA(S)	ITEM
R D BROTHERS COMERCIO E SERVICOS DE INFORMATICA LTDA ME	01

Piracicaba, 18 de setembro de 2015.

Angela M. C. Jorge Corrêa
Secretária Municipal de Educação

TERMO DE HOMOLOGAÇÃO PREGÃO ELETRÔNICO Nº 154/2015

Objeto: aquisição de fechaduras e dobradiças.

HOMOLOGO o procedimento licitatório acima descrito, conforme ADJUDICAÇÃO realizada pelo PREGOEIRO a favor da(s) seguinte(s) empresa(s):

EMPRESA(S)	ITEM
MARFEX LOPES COMERCIO DE MATERIAIS PARA CONSTRUÇÃO LTDA ME	01 e 02

Piracicaba, 18 de setembro de 2015.

Angela M. C. Jorge Corrêa
Secretária Municipal de Educação



PROCURADORIA GERAL

INEXIGIBILIDADE DE LICITAÇÃO

Inteligência do Artigo 25, "caput", c/c Artigo 26, da Lei Federal n.º 8.666/93 e suas alterações (conforme Parecer Jurídico n.º 767/2015, anexo aos autos)

ÓRGÃO INTERESSADO: Secretaria Municipal de Saúde.
OBJETO: prestação de serviços de controle de qualidade (interno) laboratorial/ensaios de proficiência junto ao Laboratório Municipal
CONTRATADO: CONTROL LAB - Controle de Qualidade para Laboratórios Ltda.
VALOR: R\$ 16.545,69 (dezesesseis mil e quinhentos e quarenta e cinco reais e sessenta e nove centavos).
REQUISICÃO n.º 7844/2015.
PROCESSO n.º 157.361/2015.
PRAZO CONTRATUAL: 12 (doze) meses.

- 1 - Visto.
- 2 - Tendo em vista o disposto no Estatuto das Licitações, bem como os preços estarem compatíveis com os praticados no mercado, e considerando o Parecer Jurídico, prescinde de licitação a presente despesa no valor de R\$ 16.545,69 (dezesesseis mil e quinhentos e quarenta e cinco reais e sessenta e nove centavos).
- 3 - Atribuição e competência conferida nos termos do Decreto Municipal n.º 15.133, de 21 de maio de 2013.
- 4 - Encaminhe-se ao Senhor Prefeito Municipal para que se digne ratificar a presente inexigibilidade de licitação.

PEDRO ANTONIO DE MELLO
Secretário Municipal de Saúde

Ratifico a presente despesa feita através de inexigibilidade de licitação, conforme Parecer Jurídico e solicitação da Secretaria Municipal de Saúde.

À Procuradoria Geral para publicidade do ato.

GABRIEL FERRATO DOS SANTOS
Prefeito Municipal

COMISSÃO PERMANENTE PROCESSANTE E DE SINDICÂNCIA

HOMOLOGAÇÃO – Gabriel Ferrato dos Santos, Prefeito do Município de Piracicaba, no uso de suas atribuições, homologa a conclusão da Comissão Permanente Processante e de Sindicância no seguinte Processo:

Processo nº: 28.916/2015

Assunto: Sindicância visando apurar irregularidades e responsabilidades em fatos ocorridos no CRAB Cecap (Ofício nº 321/2014 – PSF), conforme Ofício SEMS nº 106/2015.

Conclusão: A Comissão, CONCLUI, por unanimidade, pela ABERTURA DE PROCESSO ADMINISTRATIVO DISCIPLINAR contra a funcionária pública municipal, Sra. NEUSA APARECIDA TONIN BATISTA, com fundamento no art. 482, alínea b, segunda parte da Consolidação das Leis do Trabalho (CLT).

FRANCISCO APARECIDO RAHAL FARHAT
Presidente da CPPS

SERVIÇO MUNICIPAL DE ÁGUA E ESGOTO

SETOR DE PROTOCOLO, ARQUIVO E DIVULGAÇÃO
Expediente do dia 23 de Setembro 2.015
Protocolados e Encaminhados

Protocolos	Interessados
003142/2015	VALÉRIOS MATERIAIS ELÉTRICOS LTDA.
003143/2015	OSVALDO JOSE ERLO
003144/2015	ELIANA APARECIDA SENICATO
003145/2015	CEZAR AUGUSTO MORAES FERREIRA
003146/2015	SECRETARIA MUNICIPAL DE OBRAS
003147/2015	SECRETARIA MUNICIPAL DE OBRAS
003148/2015	MK COMERCIO E REPARO DE MAQUINAS LTDA - ME
003149/2015	SILAS V. SENDIN
003150/2015	MENEGALLI EMP. IMOB. LTDA
003151/2015	MENEGALLI EMP. IMOB. LTDA
003152/2015	SECRETARIA MUNICIPAL DE GOVERNO
003153/2015	VEREADOR CARLOS A. CAVALCANTE
003154/2015	SEDEMA/DIVISÃO DE FISCALIZAÇÃO
003155/2015	JUIZO DE DIREITO DA 1ª VARA CÍVEL DE PIRACICABA
003156/2015	ENGEPAV EMP. E PART. LTDA
003157/2015	ENGEPAV EMP. E PART. LTDA
003158/2015	TERESA PEREIRA DA SILVA

Despachos	Processo	Interessado
000001/2002	000001/2002	ANTONIO JOSE ARTHUR E OUTROS: "Arquivado".
000688/2015	VEREADOR GILMAR ROTTA: "Concluído".	
001070/2015	002461/2011	AVIND SPE EMPREENDIMENTOS: "Concluído". IMOBILIÁRIOS PIRACICABA LTDA

001144/2010	000779/2010	QUARTO DISTRITO POLICIAL DE: "Arquivado". PIRACICABA - SP
001589/2011	001076/2011	PATRICIA DE SOUZA: "Arquivado".
001885/2011	001278/2011	PEDRO DONIZETE VIEIRA: "Arquivado".
001948/2014	001583/2014	VLADEMIR PAREDE GARCIA: "Concluído".
002047/2010	001360/2010	POLÍCIA CIVIL DO ESTADO DE SÃO PAULO: "Arquivado".
002094/2010	001396/2010	POLÍCIA FEDERAL: "Arquivado".
002096/2012	001493/2012	DANILO JORGE GALESI: "Arquivado".
002166/2011	001469/2011	PAULO HENRIQUE DA SILVA: "Arquivado".
002403/2015	001421/2015	VEREADOR DIRCEU A. DA SILVA: "Concluído".
002689/2015	001602/2015	SECRETARIA MUNICIPAL DE: "Concluído". ESPORTES, LAZER E ATIVIDADES MOTORORAS
002712/2015	001619/2015	MANOEL WLADISON DA SILVA: "Arquivado".
002842/2015	001696/2015	DENILSON NORIVAL ROSSATO: "Concluído".
002889/2015	001722/2015	FRANCISCO CARLOS GALUCCI: "Deferido".
002964/2015	RICARDO FRANCO E OUTRA: "Concluído".	
003037/2015	PMP/DIVISÃO DE TRIBUTOS IMOBILIÁRIOS: "Concluído".	
003038/2015	PMP/DIVISÃO DE TRIBUTOS IMOBILIÁRIOS: "Concluído".	
003049/2015	002413/2010	COMINPACOMÉRCIO, MINERAÇÃO E: "Deferido em Parte". PAVIMENTAÇÃO
003053/2015	001785/2015	NILCE MARLI MONTEIRO PONTIN: "Concluído".
003056/2015	001788/2015	ROSELY DE SOUZA PIRES SANTOS: "Concluído".
006766/2014	005171/2014	COVADIS - COMÉRCIO DE VIDROS E: "Arquivado". ACESSÓRIOS INDUSTRIAIS LTDA
006767/2014	005172/2014	SANDRACRISTINA PRINALEMES E OUTROS: "Arquivado".
006768/2014	005173/2014	HELOÍSA APARECIDA TIVELLI ANGELI: "Arquivado".
006769/2014	005174/2014	JOSÉ ANTONIO MAZZERO E OUTROS: "Arquivado".
006770/2014	005175/2014	RIBEIRO & FURRIEL: "Arquivado". EMPREENDIMENTOS IMOBILIÁRIOS LTDA
006772/2014	005176/2014	ROBERTO & FURRIEL: "Arquivado". EMPREENDIMENTOS IMOBILIÁRIOS LTDA
006773/2014	005177/2014	JOÃO MARCELO BERTO: "Arquivado".
006774/2014	005178/2014	LUIZ ANTONIO PREZOTTO: "Arquivado".

PORTARIA n.º 2632

JOSÉ ANTONIO DE GODY, abaixo assinado, Ordenador de Despesas e Responsável pelo Expediente do Serviço Municipal de Água e Esgoto – SEMAE, de Piracicaba/SP, usando das atribuições que lhe são conferidas pela Lei Municipal n.º 1972, de 07/11/1972, e diante da exoneração do Sr. Israel Teixeira de Rezende, resolve: designar o senhor ALEXANDRE CORREA, inscrito no RG sob n.º 25.163.011-0 e no Pis/Pasep sob o n.º 124.269.339-94, a partir de 14 de setembro de 2015, com fundamento no inciso II, do artigo 13, do mesmo diploma legal, para exercer o emprego em comissão de ENCARREGADO DE EQUIPE, referência salarial 11 A a 13 E, criado pela Lei Municipal n.º 2727/1985.

Piracicaba, 15 de setembro de 2015

Presidente do SEMAE

HOMOLOGAÇÃO

José Antonio de Godoy, Ordenador de Despesas e Responsável pelo Expediente do SEMAE, nomeado através da Portaria n.º 3.806 de 14 de setembro de 2015, baseado no relatório final da Comissão Permanente Sindicante, instituída para avaliar possíveis danos causados por terceiros à Autarquia, ou a terceiros pela Autarquia, constituída através do Ato n.º 992, de 05 de dezembro de 2014 e Ato n.º 1.000 de 23 de dezembro de 2014, HOMOLOGA o processo n.º 1619/2015 e ratifica a conclusão da Comissão por seus próprios fundamentos.

Ao Setor de Protocolo, para dar ciência ao interessado quanto ao INDEFERIMENTO DO PROCESSO.

Em seguida, o processo poderá ser arquivado com as cautelas de praxe. Publique-se para os devidos efeitos legais.

Piracicaba, 22 de setembro de 2015

José Antonio de Godoy
SEMAE Piracicaba

PROCESSO LICITATÓRIO: Nº 2015/001686
MODALIDADE: Pregão 000101/2015
OBJETO: CONTRATAÇÃO DE EMPRESA PARA FORNECIMENTO DE CAFÉ EM PÓ.

José Antonio de Godoy, Ordenador de Despesas e Responsável pelo Expediente do SEMAE, nomeado através da Portaria n.º 3.806 de 14 de setembro de 2015, baseado na documentação contida nos autos e consoante deliberação da Pregoeiro(a) MILTON LUIS PIGOZZO, HOMOLOGA o Procedimento Licitatório n.º 2015/001686, Pregão n.º 000101/2015, conforme segue abaixo:

EMPRESA	LOTE	VALOR
SPECIALATTO COMERCIO DE ALIMENTOS EIRELLI	1	R\$ 17.250,00
VALOR TOTAL DA AQUISIÇÃO		R\$ 17.250,00

Publique-se na Imprensa Oficial do Município de Piracicaba para os devidos efeitos legais.

Piracicaba, 18 de setembro 2015.

José Antonio de Godoy
SEMAE

PODER LEGISLATIVO

PORTARIA No. 109, DE 21 DE SETEMBRO DE 2015.
(Dispõe sobre exoneração de funcionária ocupante de cargo de provimento em Comissão).

MATHEUS ANTONIO ERLER, Presidente da Câmara de Vereadores de Piracicaba, Estado de São Paulo, no uso de suas atribuições legais,

RESOLVE:

Art. 1º Fica a funcionária, ANTONIA BENTO FISCHER, exonerada do cargo de Diretora Jurídica, sob o regime Estatutário, cargo que ocupava de provimento em Comissão, nomeada através da Portaria no. 20, de 01 de janeiro de 2015.

Art. 2º Esta Portaria entra em vigor na data de sua publicação, retroagindo seus efeitos a partir de 21/09/2015.

Câmara de Vereadores de Piracicaba, 24 de setembro de 2015.

MATHEUS ANTONIO ERLER
- Presidente -

Publicada no Departamento Administrativo e Financeiro da Câmara de Vereadores de Piracicaba, em 24 de setembro de 2015.

KÁTIA GARCIA MESQUITA
- Diretora do Depto. Administrativo e Financeiro-

PORTARIA No. 110, DE 22 DE SETEMBRO DE 2015.
(Dispõe sobre nomeação de funcionária ocupante de cargo de provimento em Comissão).

MATHEUS ANTONIO ERLER, Presidente da Câmara de Vereadores de Piracicaba, Estado de São Paulo, no uso de suas atribuições legais,

RESOLVE:

Art 1º Fica nomeada, ANTONIA BENTO FISCHER, para exercer em Comissão, o cargo de Diretora Jurídica, sob o regime Estatutário, referência 7-K, criado pela Lei no. 5.838, de 02 de outubro de 2006 alterada pelas Leis no. 5.904 de 28 de dezembro de 2006, Lei no. 5.965 de 27 de abril de 2007, Lei no. 6.706 de 13 de abril de 2010, Lei no. 7.073 de 06 de julho de 2011, Lei no. 7.280 de 30 de março de 2012, Lei no. 7.298 de 23 de abril de 2012, Lei no. 7.362 e Lei no. 7.363 de 06 de julho de 2012.

Art 2º Esta Portaria entra em vigor na data de sua publicação, retroagindo seus efeitos a partir de 22/09/2015.

Câmara de Vereadores de Piracicaba, 23 de setembro de 2015.

MATHEUS ANTONIO ERLER
- Presidente -

Publicada no Departamento Administrativo e Financeiro da Câmara de Vereadores de Piracicaba, em 23 de setembro de 2015.

KÁTIA GARCIA MESQUITA
- Diretora do Departamento Administrativo e Financeiro-

HOMOLOGAÇÃO

Torno público para conhecimento dos interessados, que nesta data, HOMOLOGO para todos os efeitos legais, o Pregão Presencial n.º 95/2015 (Aquisição de móveis de escritório) em favor da empresa: GLP Distribuidora Eireli - EPP, totalizando a importância de R\$ 15.500,00(quinze mil e quinhentos reais).

Piracicaba, 24 de setembro de 2015.

Matheus Antonio Erler
Presidente

Piracicaba solidária e cidadã

Ligue para 3426-5979 / 3422-9943
Serviço Especializado de Abordagem Social (SEAS)



PREFEITURA DO MUNICÍPIO DE SALTINHO

DECRETO Nº 1623, DE 14 DE SETEMBRO DE 2015.

Prorroga o prazo de vigência do Decreto nº 1586, de 17 de março de 2015. CLAUDEMIR FRANCISCOTORINA, Prefeito do Município de Saltinho, Estado de São Paulo, no uso de suas atribuições, e

CONSIDERANDO que a Lei Municipal nº 567, de 18 de Dezembro de 2014, que instituiu o Parcelamento Especial de Débitos – PED, vem dando oportunidade para que os contribuintes do Município de Saltinho possam regularizar sua situação fiscal perante a Administração Pública Municipal;

CONSIDERANDO que o art. 4º, § 3º, da Lei Municipal nº 567/14, possibilita a prorrogação do prazo para que os contribuintes possam continuar a usufruir dos benefícios concedidos pela referida legislação;

CONSIDERANDO que a prorrogação ora pretendida se constitui em medida de implementação da arrecadação e regularização de créditos do Município; CONSIDERANDO, o vencimento em 14/09/2015 do Decreto nº 1586, de 17 de março de 2015, o qual prorroga o prazo de vigência do parcelamento especial de débitos – PED, instituído pela Lei Municipal nº 567/14;

DECRETA:

Art. 1º - Fica prorrogado por mais 180 (cento e oitenta) dias o prazo de vigência do Decreto nº 1586, de 17 de março de 2015, o qual prorroga o prazo de vigência do parcelamento especial de débitos – PED, instituído pela Lei Municipal nº 567/14, mais precisamente, descrito em seu caput do art. 4º da referida Lei.

Art. 2º - Este Decreto entra em vigor na data de sua publicação.

Prefeitura do Município de Saltinho, em 14 de setembro de 2015.

CLAUDEMIR FRANCISCO TORINA
- Prefeito Municipal -

Publicado no mural de avisos do Departamento Administrativo da Prefeitura do Município de Saltinho e do Diário Oficial do Município de Piracicaba.

ANGELO CESAR ANGELELI
- Diretor do Departamento Administrativo -

DECRETO Nº: 1624, DE 21 DE SETEMBRO DE 2015.

(Declara ponto facultativo no próximo dia 15 de Outubro de 2015, para os Professores das Escolas Municipais da Rede Pública de Saltinho, e dá outras providências).

CLAUDEMIR FRANCISCO TORINA, Prefeito do Município de Saltinho, Estado de São Paulo, no uso das atribuições que lhe são conferidas por Lei; Considerando que a data do dia 15 de outubro, Dia do Professor, é dedicado a homenagear a classe dos Professores pelos relevantes serviços prestados à população no processo de aprendizagem dos alunos das escolas municipais;

Considerando que o trabalho que os Professores desenvolvem vem dando resultados positivos que contribuem para melhor a qualidade da Educação no Município, conforme indicam os aumentos sucessivos do IDEB – Índice de Desenvolvimento da Educação Básica, que atingiram em 2014 a nota de 6,7, a maior nota de todos os municípios da região de Campinas, Americana, Limeira e Piracicaba;

Considerando que, conforme abaixo assinado apresentado pelos Professores, solicitam que seja decretado ponto facultativo no dia 15 de outubro de 2015, quinta-feira, período integral.

DECRETA:

Art. 1º - Fica declarado ponto facultativo para os Professores das Escolas Municipais da Rede Pública de Saltinho no próximo dia 15 de outubro de 2015, quinta-feira, período integral.

Parágrafo único - Serão mantidos os atendimentos pelos demais funcionários da Prefeitura do Município de Saltinho.

Art. 2º - Este Decreto entra em vigor na data de sua publicação.

Prefeitura do Município de Saltinho, 21 de setembro de 2015.

CLAUDEMIR FRANCISCO TORINA
- Prefeito Municipal -

Publicado no Diário Oficial do Município de Piracicaba e no mural do Departamento Administrativo da Prefeitura do Município de Saltinho.

ANGELO CESAR ANGELELI
- Diretor Administrativo -

IPASP



PREFEITURA MUNICIPAL DE PIRACICABA
RELATÓRIO RESUMIDO DA EXECUÇÃO ORÇAMENTÁRIA
DEMONSTRATIVO DAS RECEITAS E DESPESAS ORÇAMENTÁRIAS DO REGIME PRÓPRIO DE PREVIDÊNCIA DOS SERVIDORES
PLANO FINANCEIRO E PREVIDENCIÁRIO
ORÇAMENTO DA SEGURIDADE SOCIAL
4º BIMESTRE - 2015

RREO - Anexo 4 (LRF, Art. 53, inciso II)

R\$ 1,00

RECEITAS	PREVISÃO INICIAL	PREVISÃO ATUALIZADA	RECEITAS REALIZADAS		
			No Bimestre	Até o Bimestre/15	Até o Bimestre/14
RECEITAS PREVIDENCIÁRIAS - RPPS (EXCETO INTRA-ORÇAMENTÁRIAS) (I)	26.331.000,00	26.331.000,00	4.468.801,01	18.648.950,85	18.837.639,05
RECEITAS CORRENTES	26.331.000,00	26.331.000,00	4.468.801,01	18.648.950,85	18.837.639,05
Receitas de Contribuições de Segurados	15.840.000,00	15.840.000,00	2.439.995,60	9.591.093,48	8.928.287,60
Pessoal Civil	15.840.000,00	15.840.000,00	2.439.995,60	9.591.093,48	8.928.287,60
Ativo	15.360.000,00	15.360.000,00	2.354.585,09	9.271.060,27	8.659.311,57
Inativo	380.000,00	380.000,00	68.763,61	257.781,59	213.630,51
Pensionista	100.000,00	100.000,00	16.646,90	62.251,62	55.345,52
Outras Receitas de Contribuição	0,00	0,00	0,00	0,00	0,00
Receitas Patrimoniais	1.241.000,00	1.241.000,00	1.996.932,32	6.876.300,44	4.214.265,36
Receitas Imobiliárias	41.000,00	41.000,00	2.100,00	8.350,00	8.000,00
Receitas de Valores Mobiliárias	1.200.000,00	1.200.000,00	1.994.832,32	6.867.950,44	4.206.265,36
Outras Receitas Patrimoniais	0,00	0,00	0,00	0,00	0,00
Receitas de Serviços	0,00	0,00	0,00	0,00	0,00
Outras Receitas Correntes	9.250.000,00	9.250.000,00	31.873,09	2.181.556,93	5.695.086,09
Compensação Previdenciárias do RGPS para o RPPS	9.000.000,00	9.000.000,00	0,00	2.035.896,75	5.465.966,90
Demais Receitas Correntes	250.000,00	250.000,00	31.873,09	145.660,18	229.119,19
RECEITAS DE CAPITAL	0,00	0,00	0,00	0,00	0,00
Alienação de Bens, Direitos e Ativos	0,00	0,00	0,00	0,00	0,00
RECEITAS PREVIDENCIÁRIAS - RPPS (INTRA-ORÇAMENTÁRIAS) (II)	31.680.000,00	31.680.000,00	4.876.143,95	19.159.933,24	17.865.235,04
TOTAL DAS RECEITAS PREVIDENCIÁRIAS - RPPS (III) = (I+II)	58.011.000,00	58.011.000,00	9.344.944,96	37.808.884,09	36.702.874,09

DESPESAS	DOTAÇÃO INICIAL	DOTAÇÃO ATUALIZADA	DESPESAS LIQUIDADAS		
			No Bimestre	Até o Bimestre/15	Até o Bimestre/14
DESPESAS PREVIDENCIÁRIAS - RPPS (EXCETO INTRA-ORÇAMENTÁRIAS) (IV)	75.655.000,00	75.905.000,00	11.538.406,02	47.516.270,67	41.223.421,10
ADMINISTRAÇÃO	3.315.000,00	3.365.000,00	343.171,86	1.487.750,11	1.295.786,70
Despesas Correntes	3.205.000,00	3.255.000,00	313.828,41	1.444.242,64	1.275.432,60
Despesas de Capital	110.000,00	110.000,00	29.343,45	43.507,47	20.354,10
PREVIDÊNCIA	72.340.000,00	72.540.000,00	11.195.234,16	46.028.520,56	39.927.634,40
Pessoal Civil	72.340.000,00	72.540.000,00	11.195.234,16	46.028.520,56	39.927.634,40
Aposentadoria	53.910.000,00	54.030.000,00	8.381.671,25	34.466.266,53	29.596.281,44
Pensões	18.320.000,00	18.450.000,00	2.809.582,65	11.555.323,58	10.322.052,69
Outros Benefícios	110.000,00	60.000,00	3.980,26	6.930,45	9.300,27
Outras Despesas Previdenciárias	0,00	0,00	0,00	0,00	0,00
Compensação Previdenciárias do RPPS para o RGPS	0,00	0,00	0,00	0,00	0,00
Demais Despesas Previdenciárias	0,00	0,00	0,00	0,00	0,00
DESPESAS PREVIDENCIÁRIAS - RPPS (INTRA-ORÇAMENTÁRIAS) (V)	275.000,00	275.000,00	24.039,36	95.491,16	85.741,14
TOTAL DAS DESPESAS PREVIDENCIÁRIAS - RPPS (VI) = (IV + V)	75.930.000,00	76.180.000,00	11.562.445,38	47.611.761,83	41.309.162,24

RESULTADO PREVIDENCIÁRIO (VII) = (III - VI)	-17.919.000,00	-18.169.000,00	-2.217.500,42	-9.802.877,74	-4.606.288,15
--	-----------------------	-----------------------	----------------------	----------------------	----------------------

APORTES DE RECURSOS PARA O REGIME PRÓPRIO DE PREVIDÊNCIA DO SERVIDOR	PREVISÃO INICIAL	PREVISÃO ATUALIZADA	RECEITAS REALIZADAS		
			No Bimestre	Até o Bimestre/15	Até o Bimestre/14
TOTAL DOS APORTES PARA O RPPS	28.399.000,00	28.399.000,00	629.600,00	14.828.600,00	17.201.600,00
PLANO FINANCEIRO	28.399.000,00	28.399.000,00	629.600,00	14.828.600,00	17.201.600,00
Recursos para Cobertura de Insuficiência Financeiras	28.399.000,00	28.399.000,00	629.600,00	14.828.600,00	17.201.600,00
Recursos para Formação de Reserva	0,00	0,00	0,00	0,00	0,00
Outros Aportes para o RPPS	0,00	0,00	0,00	0,00	0,00
PLANO PREVIDENCIÁRIO	0,00	0,00	0,00	0,00	0,00
Recursos para Cobertura de Déficit Financeiro	0,00	0,00	0,00	0,00	0,00
Recursos para Cobertura de Déficit Atuarial	0,00	0,00	0,00	0,00	0,00
Outros Aportes para o RPPS	0,00	0,00	0,00	0,00	0,00

RESERVA ORÇAMENTÁRIA DO RPPS	PREVISÃO ORÇAMENTÁRIA
Reserva do Fundo Previdenciário	10.230.000,00

BENS E DIREITOS DO RPPS	jul/15	PERÍODO DE REFERÊNCIA	
		ago/15	ago/14
CAIXA	0,00	0,00	0,00
BANCOS CONTA MOVIMENTO	472.253,24	284.976,57	70.491,18
INVESTIMENTOS	82.773.087,09	80.754.634,14	51.716.962,42
OUTROS BENS E DIREITOS	4.030.763,97	4.048.230,49	337.839,89

RECEITAS INTRA-ORÇAMENTÁRIAS - RPPS	PREVISÃO INICIAL	PREVISÃO ATUALIZADA	RECEITAS REALIZADAS		
			No Bimestre	Até o Bimestre/15	Até o Bimestre/14
RECEITAS CORRENTES (VIII)	31.680.000,00	31.680.000,00	4.876.143,95	19.159.933,24	17.865.235,04
Receitas de Contribuições	31.680.000,00	31.680.000,00	4.876.143,95	19.159.933,24	17.865.235,04
Patronal	31.680.000,00	31.680.000,00	4.876.143,95	19.159.933,24	17.865.235,04
Pessoal Civil	31.680.000,00	31.680.000,00	4.876.143,95	19.159.933,24	17.865.235,04
Ativo	30.720.000,00	30.720.000,00	4.704.335,45	18.518.899,34	17.289.641,10
Inativo	760.000,00	760.000,00	137.527,22	515.543,18	458.495,50
Pensionista	200.000,00	200.000,00	34.281,28	125.490,72	117.098,44
Para Cobertura de Déficit Atuarial	0,00	0,00	0,00	0,00	0,00
Em Regime de Débitos e Parcelamentos	0,00	0,00	0,00	0,00	0,00
Receitas Patrimoniais	0,00	0,00	0,00	0,00	0,00
Receita de Serviços	0,00	0,00	0,00	0,00	0,00
Outras Receitas Correntes	0,00	0,00	0,00	0,00	0,00
Multas e Juros de Mora de Contribuições	0,00	0,00	0,00	0,00	0,00
RECEITAS DE CAPITAL (IX)	0,00	0,00	0,00	0,00	0,00
Alienação de Bens	0,00	0,00	0,00	0,00	0,00
Amortização de Empréstimos	0,00	0,00	0,00	0,00	0,00
Outras Receitas de Capital	0,00	0,00	0,00	0,00	0,00
DEDUÇÃO DA RECEITA (X)	0,00	0,00	0,00	0,00	0,00
TOTAL DAS RECEITAS PREVIDENCIÁRIAS INTRA-ORÇAMENTÁRIAS (XI) = (VIII + IX - X)	31.680.000,00	31.680.000,00	4.876.143,95	19.159.933,24	17.865.235,04

DESPESAS INTRA-ORÇAMENTÁRIAS - RPPS	DOTAÇÃO INICIAL	DOTAÇÃO ATUALIZADA	DESPESAS LIQUIDADAS		
			No Bimestre	Até o Bimestre/15	Até o Bimestre/14
ADMINISTRAÇÃO (XII)	275.000,00	275.000,00	24.039,36	95.491,16	85.741,14
Despesas Correntes	275.000,00	275.000,00	24.039,36	95.491,16	85.741,14
Despesas de Capital	0,00	0,00	0,00	0,00	0,00
TOTAL DAS DESPESAS PREVIDENCIÁRIAS INTRA-ORÇAMENTÁRIAS (XIII) = (XII)	275.000,00	275.000,00	24.039,36	95.491,16	85.741,14



PREFEITURA MUNICIPAL DE PIRACICABA
RELATÓRIO RESUMIDO DA EXECUÇÃO ORÇAMENTÁRIA
DEMONSTRATIVO DO RESULTADO NOMINAL
ORÇAMENTO FISCAL E DA SEGURIDADE SOCIAL
4º BIMESTRE - 2015

RREO - Anexo 5 (LRF, Art. 53, inciso III) R\$ 1,00

DÍVIDA FISCAL LÍQUIDA PREVIDENCIÁRIA	REGIME PREVIDENCIÁRIO		
	Em 31/dez/14 (a.)	Jun/2015 (b.)	Jun/2015 (c.)
DÍVIDA CONSOLIDADA PREVIDENCIÁRIA (VII)	25.504.044,20	25.504.044,20	25.504.044,20
Passivo Atuarial	25.504.044,20	25.504.044,20	25.504.044,20
Demais Dívida	0,00	0,00	0,00
DEDUÇÕES (VIII)	77.282.970,36	83.519.766,48	81.040.610,71
Disponibilidade de Caixa Bruta	78.546,03	414.721,67	285.976,57
Investimentos	77.266.382,27	83.105.044,81	80.754.634,14
Demais Haveres Financeiros			
(-) Restos a Pagar Processados e Não Processados	51.957,94	0,00	0,00
DÍVIDA CONSOLIDADA LÍQUIDA PREVIDENCIÁRIA (IX) = (VII - VIII)	-51.788.926,16	-58.015.722,28	-55.536.566,51
PASSIVOS RECONHECIDOS (X)			
DÍVIDA FISCAL LÍQUIDA PREVIDENCIÁRIA (XI) = (IX - X)	-51.788.926,16	-58.015.722,28	-55.536.566,51

RESULTADO NOMINAL	PERÍODO DE REFERÊNCIA	
	No Bimestre (c-b)	Até o Bimestre (c-a)
VALOR	2.479.155,77	-3.747.640,35

DISCRIMINAÇÃO DA META FISCAL	VALOR CORRENTE
META DE RESULTADO NOMINAL FIXADA NO ANEXO DE METAS FISCAIS DA LDO P/ O EXERCÍCIO DE REFERÊNCIA	0,00

CONSELHO MUNICIPAL DE SAÚDE DE PIRACICABA

Criado em 02 de Julho de 1991 – Lei Municipal 3.305

COMUNICADO

Bento Francisco Teixeira, Presidente do Conselho Municipal de Saúde, com fundamento no Art. 7º, §2º do Decreto Municipal n.º 15.054, de 15 de Março de 2013 e do acatamento das orientações encaminhadas pelo Ministério Público / Promotoria de Justiça de Piracicaba – SP, Ofício n.º 1178/2015/f, o Presidente deste Conselho, no uso de suas atribuições, vem por meio deste COMUNICAR que, a partir desta data, o Sr. Bruno José Campos – Comissão Local de Saúde do Jd. das Flores, está reintegrado ao Conselho Municipal de Saúde de Piracicaba do qual havia sido afastado no dia 29/07/2015 da função de conselheiro por tempo indeterminado, devido vínculo indiretamente com Prefeitura de Piracicaba, considerando seu desligamento do Centro de Apoio aos Portadores do Vírus do HIV / AIDS e Hepatites Virais – CAPHIV que mantém convênio com a Secretaria Municipal de Saúde, através do Fundo Municipal de Saúde e documentos protocolados neste coletivo.

Piracicaba, 22 de setembro de 2015.

BENTO FRANCISCO TEIXEIRA
(Presidente do Conselho Municipal de Saúde)

DIÁRIO OFICIAL

Administração

Gabriel Ferrato dos Santos - Prefeito
João Chaddad - Vice-prefeito

Jornalista responsável

João Jacinto de Souza - MTB 21.054

Diagramação

Centro de Informática
Rua Antonio Correa Barbosa, 2233
Fone: (19) 3403-1031
E-mail: diariooficial@piracicaba.sp.gov.br

Impressão

Gráfica Municipal de Piracicaba
Rua Prudente de Moraes, 930
Fones/Fax: (19) 3422-7103 e 3433-0194

Tiragem: 270 unidades

Diário Oficial OnLine: www.piracicaba.sp.gov.br

DENGUE

Um problema de todos nós!

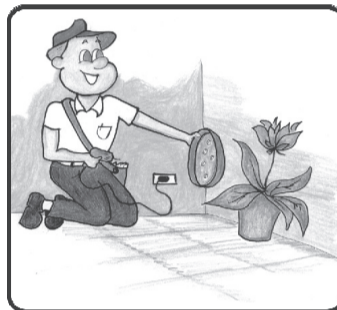

Vasos e plantas

Elimine ou fure todos os pratos de vasos e xaxins. Lave os pratos das plantas de três em três em dias.



Pneus e Garrafas

Pneus velhos: fure-os e guarde em local coberto, protegido da chuva. Garrafas velhas devem estar sempre vazias e de cabeça para baixo.



Entulhos

Todo o material que acumule água, deve ser colocado no lixo. As latas de lixo devem estar tampadas e em lugar coberto, pois a tampa pode servir de criadouro.



Calhas e Lajes

Mantenha limpas as calhas, lajes e piscinas. Estes locais necessitam de cuidados especiais. Isto evita que estes locais se tornem criadouros.



Bebedouros de animais

Se tiver animais, lave os depósitos de água com escova ou bucha e troque a água a cada dois dias.

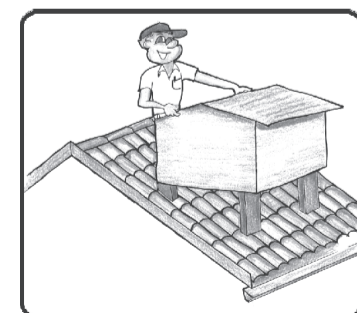

Caixas d'água e cisternas

Caixas d'água, tambores, poços e cisternas devem ficar bem fechados e sem frestas. Colocar uma tela no cano do respiro (ladrão).