



DIÁRIO OFICIAL

Piracicaba, 08 de agosto de 2015

PODER EXECUTIVO

DECRETO Nº 16.314, DE 05 DE AGOSTO DE 2015.

Declara de utilidade pública, para posterior desapropriação amigável ou judicial, parte do terreno de propriedade de Zulmira Filleti Bertolini e outros, localizado na Avenida Laranjal Paulista, nº 1.429, no Bairro Campestre, neste Município, destinada ao alargamento da referida via pública e dá outras providências.-

GABRIEL FERRATO DOS SANTOS, Prefeito do Município de Piracicaba, Estado de São Paulo, no uso de suas atribuições, e

CONSIDERANDO o disposto no inciso XXIV, do art. 5º, da Constituição Federal, bem como do Decreto-Lei nº 3.365, de 21 de junho de 1941 e suas alterações,

DECRETA

Art. 1º Fica declarada de utilidade pública, para posterior desapropriação amigável ou judicial, parte do terreno de propriedade de Zulmira Filleti Bertolini e outros, localizado na Avenida Laranjal Paulista, nº 1.429, no Bairro Campestre, neste Município, a qual se destinará ao alargamento da referida via pública, conforme memorial descritivo, planta e matrícula que integram o presente Decreto e que assim se descreve:

"MEMORIAL DESCRITIVO

Assunto: PARTE DO TERRENO A SER DECLARADA DE UTILIDADE PÚBLICA, PARA POSTERIOR DESAPROPRIAÇÃO AMIGÁVEL OU JUDICIAL, PARA ALARGAMENTO DA AVENIDA LARANJAL PAULISTA. Proprietário: ZULMIRA FILLETI BERTOLINI E OUTROS. Local: AVENIDA LARANJAL PAULISTA, Nº 1.429. Bairro: CAMPESTRE Matrícula: 40.004 - 2º C.R.I. Prot: 104.452/2015. Áreas: A DESAPROPRIAR - 401,14 m²

REMANESCENTE - 50.410,36 m²

ÁREA À SER DESAPROPRIADA – 401,14 m²

Área de Desapropriação Amigável do Sistema Viário situada no bairro do Campestre em Piracicaba, com frente para Avenida Laranjal Paulista (antiga estrada de Tietê), área está localizada do lado esquerdo desta avenida, sentido centro ao bairro Campestre, que tem sua descrição com início no vértice 1 (DATUM SIRGAS 2000, com coordenadas E: 227.477,36 e N: 7.479.359,74), o qual está localizado na divisa com o imóvel sob Matrícula 48.326 (2º C.R.I. de Piracicaba) anteriormente de propriedade de José Fillet (antiga transcrição 26.483) e a Avenida Laranjal Paulista, deste vértice segue sua descrição em sentido horário com os seguintes azimutes, distâncias e confrontações: Do vértice 1 segue até o vértice 21 no azimute de 172°44'55", na extensão de 3,09 m, confrontando nesse trecho com o imóvel sob Matrícula 48.326 (2º C.R.I. de Piracicaba) anteriormente de propriedade de José Fillet (antiga transcrição 26.483); Do vértice 21 segue até o vértice 22 no azimute de 245°49'56", na extensão de 10,33 m; Do vértice 22 segue até o vértice 23 no azimute de 246°20'31", na extensão de 5,97 m; Do vértice 23 segue até o vértice 24 no azimute de 244°16'31", na extensão de 3,36 m; Do vértice 24 segue até o vértice 25 no azimute de 246°26'49", na extensão de 3,25 m; Do vértice 25 segue até o vértice 26 no azimute de 245°40'52", na extensão de 10,84 m; Do vértice 26 segue até o vértice 27 no azimute de 246°11'02", na extensão de 2,91 m; Do vértice 27 segue até o vértice 28 no azimute de 245°47'56", na extensão de 2,73 m; Do vértice 28 segue até o vértice 29 no azimute de 245°39'35", na extensão de 5,49 m; Do vértice 29 segue até o vértice 30 no azimute de 245°35'36", na extensão de 11,31 m; Do vértice 30 segue até o vértice 31 no azimute de 245°51'05", na extensão de 7,21 m; Do vértice 31 segue até o vértice 32 no azimute de 246°32'12", na extensão de 12,46 m; Do vértice 32 segue até o vértice 33 no azimute de 250°12'59", na extensão de 23,41 m; Do vértice 33 segue até o vértice 34 no azimute de 252°29'55", na extensão de 6,69 m; Do vértice 34 segue até o vértice 35 no azimute de 253°35'50", na extensão de 8,77 m; Do vértice 35 segue até o vértice 36 no azimute de 253°46'02", na extensão de 8,95 m; Do vértice 36 segue até o vértice 37 no azimute de 254°06'51", na extensão de 3,00 m, confrontando dos vértices 21 ao 37 com Área Remanescente do imóvel sob Matrícula nº 40.044 (2º C.R.I. de Piracicaba), antes confrontava com Antonio Fillet (antiga transcrição 12.835); Do vértice 37 segue até o vértice 14 no azimute de 351°37'00", na extensão de 3,93 m, confrontando nesse trecho com o imóvel sob Matrícula nº 11.030 (2º C.R.I. de Piracicaba), antes confrontava com Antonio Fillet (antiga transcrição 12.835); Do vértice 14 segue até o vértice 15 no azimute de 74°26'51", na extensão de 30,01 m; Do vértice 15 segue até o vértice 16 no azimute de 70°12'59", na extensão de 18,42 m; Do vértice 16 segue até o vértice 17 no azimute de 69°02'28", na extensão de 6,66 m; Do vértice 17 segue até o vértice 18 no azimute de 66°32'11", na extensão de 10,21 m; Do vértice 18 segue até o vértice 19 no azimute de 65°51'05", na extensão de 7,18 m; Do vértice 19 segue até o vértice 20 no azimute de 65°35'36", na extensão de 12,23 m; Do vértice 20 segue até o vértice 1 no azimute de 65°47'48", na extensão de 41,86 m, confrontando dos vértices 14 ao 1, (início da descrição), com a Avenida Laranjal Paulista, antes confrontava com Antiga Estrada de Tietê, fechando assim o polígono acima descrito, abrangendo uma área de 401,14 m² ou 0,0400 ha ou 0,0166 alqs.

ÁREA REMANESCENTE – 50.410,36 m²

Um imóvel situado no bairro do Campestre em Piracicaba, com frente para Avenida Laranjal Paulista (antiga estrada de Tietê), imóvel este localizado do lado esquerdo desta avenida, sentido centro ao bairro Campestre, contendo uma casa, rancho, barracão e outras benfeitorias, que tem sua descrição com início no vértice 21, o qual está localizado na divisa com o imóvel sob Matrícula 48.326 (2º C.R.I. de Piracicaba) anteriormente de propriedade de José Fillet (antiga transcrição 26.483) e a Área de Desapropriação Amigável do Sistema Viário, deste vértice segue sua descrição em sentido horário com os seguintes azimutes, distâncias e confrontações: Do vértice 21 segue até o vértice 2

(DATUM SIRGAS 2000, de coordenadas E: 227.556,70 e N: 7.479.206,21) no azimute de 172°44'55", na extensão de 169,74 m; Do vértice 2 segue até o vértice 3 no azimute de 172°27'26", na extensão de 54,75 m; Do vértice 3 segue até o vértice 4 no azimute de 172°36'50", na extensão de 116,40 m; Do vértice 4 segue até o vértice 5 no azimute de 173°21'59", na extensão de 86,03 m, confrontando dos vértices 21 ao 5 com o imóvel sob Matrícula 48.326 (2º C.R.I. de Piracicaba), antes confrontava com José Fillet (antiga transcrição 26.483); Do vértice 5 segue até o vértice 6 no azimute de 247°41'45", na extensão de 117,35 m, confrontando nesse trecho com o imóvel sob Matrícula 11.031 (2º C.R.I. de Piracicaba), antes confrontava com Angelo Tolotti; Do vértice 6 segue até o vértice 7 no azimute de 349°34'03", na extensão de 18,09 m; Do vértice 7 segue até o vértice 8 no azimute de 351°23'12", na extensão de 47,19 m; Do vértice 8 segue até o vértice 9 no azimute de 351°58'52", na extensão de 37,14 m; Do vértice 9 segue até o vértice 10 no azimute de 351°52'39", na extensão de 54,09 m; Do vértice 10 segue até o vértice 11 no azimute de 352°08'55", na extensão de 67,76 m; Do vértice 11 segue até o vértice 12 no azimute de 349°56'58", na extensão de 34,04 m; Do vértice 12 segue até o vértice 13 no azimute de 352°18'54", na extensão de 29,16 m; Do vértice 13 segue até o vértice 37 no azimute de 351°37'00", na extensão de 138,55 m, confrontando dos vértices 6 ao 37 com o imóvel sob Matrícula nº 11.030 (2º C.R.I. de Piracicaba), antes confrontava com Antonio Fillet (antiga transcrição 12.835); Do vértice 37 segue até o vértice 36 no azimute de 74°06'51", na extensão de 3,00 m; Do vértice 36 segue até o vértice 35 no azimute de 73°46'02", na extensão de 8,95 m; Do vértice 35 segue até o vértice 34 no azimute de 73°35'50", na extensão de 8,77 m; Do vértice 34 segue até o vértice 33 no azimute de 72°29'55", na extensão de 6,69 m; Do vértice 33 segue até o vértice 32 no azimute de 70°12'59", na extensão de 23,41 m; Do vértice 32 segue até o vértice 31 no azimute de 66°32'12", na extensão de 12,46 m; Do vértice 31 segue até o vértice 30 no azimute de 65°51'05", na extensão de 7,21 m; Do vértice 30 segue até o vértice 29 no azimute de 65°35'36", na extensão de 11,31 m; Do vértice 29 segue até o vértice 28 no azimute de 65°39'35", na extensão de 5,49 m; Do vértice 28 segue até o vértice 27 no azimute de 65°47'56", na extensão de 2,73 m; Do vértice 27 segue até o vértice 26 no azimute de 66°11'02", na extensão de 2,91 m; Do vértice 26 segue até o vértice 25 no azimute de 65°40'52", na extensão de 10,84 m; Do vértice 25 segue até o vértice 24 no azimute de 66°26'49", na extensão de 3,25 m; Do vértice 24 segue até o vértice 23 no azimute de 64°16'31", na extensão de 3,36 m; Do vértice 23 segue até o vértice 22 no azimute de 66°20'31", na extensão de 5,97 m; Do vértice 22 segue até o vértice 21 no azimute de 65°49'56", na extensão de 10,33 m, confrontando dos vértices 37 ao 21, (início da descrição), com a Área de Desapropriação Amigável do Sistema Viário; fechando assim o polígono acima descrito, abrangendo uma área de 50.410,36 m² ou 5,0410 ha ou 2,0830 alqs."

Art. 2º À área de terra, objeto do art. 1º, retro, atribui-se o valor total de R\$ 4,01 (quatro reais e um centavo), constante do laudo de avaliação que fica fazendo parte integrante deste Decreto.

Art. 3º Havendo concordância quanto ao preço e a forma de pagamento, far-se-á expropriação por acordo, uma vez satisfeitos os seguintes requisitos:

I - que o preço não ultrapasse o valor do laudo da avaliação administrativa municipal, e

II - que os proprietários ofereçam título de domínio com filiação vintenária e certidão negativa de dívidas fiscais e de quaisquer outros ônus, reais ou não, que recaiam sobre o imóvel objeto da desapropriação.

Art. 4º As despesas decorrentes da execução deste Decreto correrão por conta da dotação orçamentária nº 03011 - 03.092.0039.1024 - 449061, da Procuradoria Geral do Município, para o exercício de 2015 e suas respectivas para os exercícios seguintes, suplementadas, oportunamente, se necessário.

Art. 5º Este Decreto entra em vigor na data de sua publicação.

Prefeitura do Município de Piracicaba, em 05 de agosto de 2015.

GABRIEL FERRATO DOS SANTOS
Prefeito Municipal

ARTHUR ALBERTO AZEVEDO RIBEIRO NETO
Secretário Municipal de Obras

JORGE AKIRA KOBAYASKI
Secretário Municipal de Trânsito e Transportes

LAURO JERÔNIMO ANNICHINO PINOTTI
Diretor Presidente do IPLAP

MAURO RONTANI
Procurador Geral do Município

Publicado no Diário Oficial do Município de Piracicaba.

MARCELO MAGRO MAROUN
Chefe da Procuradoria Jurídico-administrativa



MEMORIAL DESCRITIVO

Assunto: PARTE DO TERRENO A SER DECLARADA DE UTILIDADE PÚBLICA, PARA POSTERIOR DESAPROPRIAÇÃO AMIGÁVEL OU JUDICIAL, PARA ALARGAMENTO DA AVENIDA LARANJAL PAULISTA.
Proprietário: ZULMIRA FILLETI BERTOLINI E OUTROS.
Local: AVENIDA LARANJAL PAULISTA, Nº 1.429.
Bairro: CAMPESTRE Matrícula: 40.004 - 2º C.R.I. - Prot: 104.452/2015.
Áreas: A DESAPROPRIAR - 401,14 m²
REMANESCENTE - 50.410,36 m²

ÁREA À SER DESAPROPRIADA – 401,14 m²

Área de Desapropriação Amigável do Sistema Viário situada no bairro do Campestre em Piracicaba, com frente para Avenida Laranjal Paulista (antiga estrada de Tietê), área está localizada do lado esquerdo desta avenida, sentido centro ao bairro Campestre, que tem sua descrição com início no vértice 1 (DATUM SIRGAS 2000, com coordenadas E: 227.477,36 e N: 7.479.359,74), o qual está localizado na divisa com o imóvel sob Matrícula 48.326 (2º C.R.I. de Piracicaba) anteriormente de propriedade de José Fillet (antiga transcrição 26.483) e a Avenida Laranjal Paulista, deste vértice segue sua descrição em sentido horário com os seguintes azimutes, distâncias e confrontações:

Do vértice 1 segue até o vértice 21 no azimute de 172°44'55", na extensão de 3,09 m, confrontando nesse trecho com o imóvel sob Matrícula 48.326 (2º C.R.I. de Piracicaba) anteriormente de propriedade de José Fillet (antiga transcrição 26.483); Do vértice 21 segue até o vértice 22 no azimute de 245°49'56", na extensão de 10,33 m; Do vértice 22 segue até o vértice 23 no azimute de 246°20'31", na extensão de 5,97 m; Do vértice 23 segue até o vértice 24 no azimute de 244°16'31", na extensão de 3,36 m; Do vértice 24 segue até o vértice 25 no azimute de 246°26'49", na extensão de 3,25 m; Do vértice 25 segue até o vértice 26 no azimute de 245°40'52", na extensão de 10,84 m; Do vértice 26 segue até o vértice 27 no azimute de 246°11'02", na extensão de 2,91 m; Do vértice 27 segue até o vértice 28 no azimute de 245°47'56", na extensão de 2,73 m; Do vértice 28 segue até o vértice 29 no azimute de 245°39'35", na extensão de 5,49 m; Do vértice 29 segue até o vértice 30 no azimute de 245°35'36", na extensão de 11,31 m; Do vértice 30 segue até o vértice 31 no azimute de 245°51'05", na extensão de 7,21 m; Do vértice 31 segue até o vértice 32 no azimute de 246°32'12", na extensão de 12,46 m; Do vértice 32 segue até o vértice 33 no azimute de 250°12'59", na extensão de 23,41 m; Do vértice 33 segue até o vértice 34 no azimute de 252°29'55", na extensão de 6,69 m; Do vértice 34 segue até o vértice 35 no azimute de 253°35'50", na extensão de 8,77 m; Do vértice 35 segue até o vértice 36 no azimute de 253°46'02", na extensão de 8,95 m; Do vértice 36 segue até o vértice 37 no azimute de 254°06'51", na extensão de 3,00 m, confrontando dos vértices 21 ao 37 com Área Remanescente do imóvel sob Matrícula nº 40.044 (2º C.R.I. de Piracicaba), Do vértice 37 segue até o vértice 14 no azimute de 351°37'00", na extensão de 3,93 m, confrontando nesse trecho com o imóvel sob Matrícula nº 11.030 (2º C.R.I. de Piracicaba), antes confrontava com Antonio Fillet (antiga transcrição 12.835); Do vértice 14 segue até o vértice 15 no azimute de 74°26'51", na extensão de 30,01 m; Do vértice 15 segue até o vértice 16 no azimute de 70°12'59", na extensão de 18,42 m; Do vértice 16 segue até o vértice 17 no azimute de 69°02'28", na extensão de 6,66 m; Do vértice 17 segue até o vértice 18 no azimute de 66°32'11", na extensão de 10,21 m; Do vértice 18 segue até o vértice 19 no azimute de 65°51'05", na extensão de 7,18 m; Do vértice 19 segue até o vértice 20 no azimute de 65°35'36", na extensão de 12,23 m; Do vértice 20 segue até o vértice 1 no azimute de 65°47'48", na extensão de 41,86 m, confrontando dos vértices 14 ao 1, (início da descrição), com a Avenida Laranjal Paulista, antes confrontava com Antiga Estrada de Tietê, fechando assim o polígono acima descrito, abrangendo uma área de 401,14 m² ou 0,0400 ha ou 0,0166 Alqs.

ÁREA REMANESCENTE – 50.410,36 m²

Um imóvel situado no bairro do Campestre em Piracicaba, com frente para Avenida Laranjal Paulista (antiga estrada de Tietê), imóvel este localizado do lado esquerdo desta avenida, sentido centro ao bairro Campestre, contendo uma casa, rancho, barracão e outras benfeitorias, que tem sua descrição com início no vértice 21, o qual está localizado na divisa com o imóvel sob Matrícula 48.326 (2º C.R.I. de Piracicaba) anteriormente de propriedade de José Fillet (antiga transcrição 26.483) e a Área de Desapropriação Amigável do Sistema Viário, deste vértice segue sua descrição em sentido horário com os seguintes azimutes, distâncias e confrontações:

Do vértice 21 segue até o vértice 2 (DATUM SIRGAS 2000, de coordenadas E: 227.556,70 e N: 7.479.206,21) no azimute de 172°44'55", na extensão de 169,74 m; Do vértice 2 segue até o vértice 3 no azimute de 172°27'26", na extensão de 54,75 m; Do vértice 3 segue até o vértice 4 no azimute de 172°36'50", na extensão de 116,40 m; Do vértice 4 segue até o vértice 5 no azimute de 173°21'59", na extensão de 86,03 m, confrontando dos vértices 21 ao 5 com o imóvel sob Matrícula 48.326 (2º C.R.I. de Piracicaba), antes confrontava com José Fillet (antiga transcrição 26.483); Do vértice 5 segue até o vértice 6 no azimute de 247°41'45", na extensão de 117,35 m, confrontando nesse trecho com o imóvel sob Matrícula 11.031 (2º C.R.I. de Piracicaba), antes confrontava com Angelo Tolotti; Do vértice 6 segue até o vértice 7 no azimute de 349°34'03", na extensão de 18,09 m; Do vértice 7 segue até o vértice 8 no azimute de 351°23'12", na extensão de 47,19 m; Do vértice 8 segue até o vértice 9 no azimute de 351°58'52", na extensão de 37,14 m; Do vértice 9 segue até o vértice 10 no azimute de 351°52'39", na extensão de 54,09 m; Do vértice 10 segue até o vértice 11 no azimute de 352°08'55", na extensão de 67,76 m; Do vértice 11 segue até o vértice 12 no azimute de 349°56'58", na extensão de 34,04 m; Do vértice 12 segue até o vértice 13 no azimute de 352°18'54", na extensão de 29,16 m; Do vértice 13 segue até o vértice 37 no azimute de 351°37'00", na extensão de 138,55 m, confrontando dos vértices 6 ao 37 com o imóvel sob Matrícula nº 11.030 (2º C.R.I. de Piracicaba), antes confrontava com Antonio Fillet (antiga transcrição 12.835); Do vértice 37 segue até o vértice 36 no azimute de 74°06'51", na extensão de 3,00 m; Do vértice 36 segue até o vértice 35 no azimute de 73°46'02", na extensão de 8,95 m; Do vértice 35 segue até o vértice 34 no azimute de 73°35'50", na extensão de 8,77 m; Do vértice 34 segue até o vértice 33 no azimute de 72°29'55", na extensão de 6,69 m; Do vértice 33 segue até o vértice 32 no azimute de 70°12'59", na extensão de 23,41 m; Do vértice 32 segue até o vértice 31 no azimute de 66°32'12", na extensão de 12,46 m; Do vértice 31 segue até o vértice 30 no azimute de 65°51'05", na extensão de 7,21 m; Do vértice 30 segue até o vértice 29 no azimute de 65°35'36", na extensão de 11,31 m; Do vértice 29 segue até o vértice 28 no azimute de 65°39'35", na extensão de 5,49 m; Do vértice 28 segue até o vértice 27 no azimute de 65°47'56", na extensão de 2,73 m; Do vértice 27 segue até o vértice 26 no azimute de 66°11'02", na extensão de 2,91 m; Do vértice 26 segue até o vértice 25 no azimute de 65°40'52", na extensão de 10,84 m; Do vértice 25 segue até o vértice 24 no azimute de 66°26'49", na extensão de 3,25 m; Do vértice 24 segue até o vértice 23 no azimute de 64°16'31", na extensão de 3,36 m; Do vértice 23 segue até o vértice 22 no azimute de 66°20'31", na extensão de 5,97 m; Do vértice 22 segue até o vértice 21 no azimute de 65°49'56", na extensão de 10,33 m, confrontando dos vértices 37 ao 21, (início da descrição), com a Área de Desapropriação Amigável do Sistema Viário; fechando assim o polígono acima descrito, abrangendo uma área de 50.410,36 m² ou 5,0410 ha ou 2,0830 Alqs.

Piracicaba, 16 de Julho de 2015.

Pedro Sérgio Piacentini
Dpto. de Uso e Ocupação do Solo

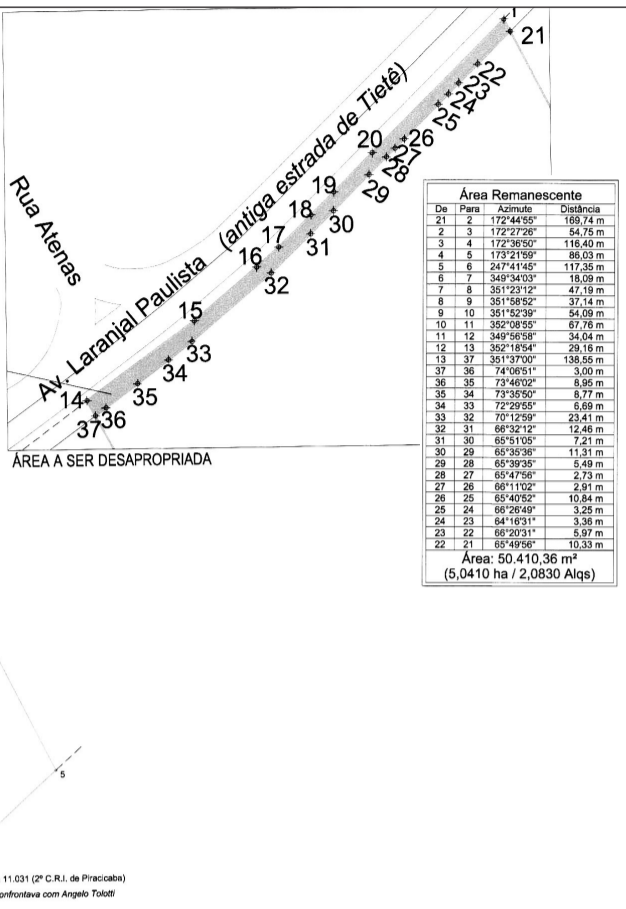
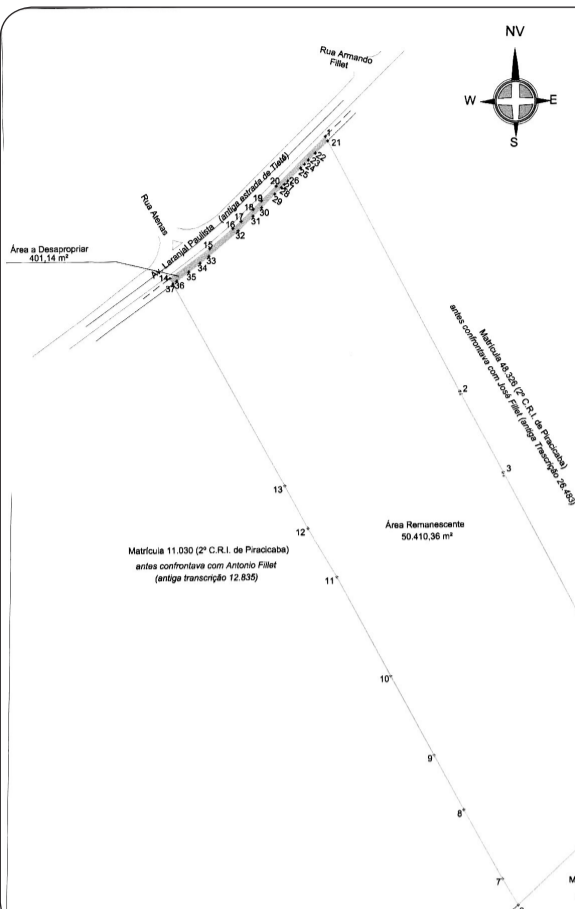

Table with 3 columns: De, Para, Azimute, Distância. Lists measurements for 'Área a Desapropriar'.

Form titled 'PREFEITURA MUNICIPAL DE PIRACICABA' with fields for 'INSTITUTO DE PESQUISAS E PLANEJAMENTO DE PIRACICABA' and other administrative data.

Logo and contact information for '2º Oficial de Registro de Imóveis e Anexos Piracicaba - SP'.

2º OFICIAL DE REGISTRO DE IMÓVEIS, TÍTULOS E DOCUMENTOS E CIVIL DAS PESSOAS JURÍDICAS DE PIRACICABA/SP. CERTIFICAÇÃO de pedido verbal do (s) interessado (s) que revendo o livro 2 de Registro Geral deste Oficial de Registro de Imóveis...

LIVRO Nº 2 REGISTRO GERAL MATRÍCULA: 40044 DATA: 14 de agosto de 1986 Fichas: 01- IDENTIFICAÇÃO DO IMÓVEL: Um imóvel rural situado no Bairro do Campeste...

LIVRO Nº 2 REGISTRO GERAL MATRÍCULA: 40044 DATA: 14 de agosto de 1986 Fichas: 1 (verso) - imóvel objeto desta matrícula, avaliado em Cr\$ 20.340,00, e com referência ao primeiro...

LIVRO Nº 2 REGISTRO GERAL MATRÍCULA: 40044 DATA: 14 de agosto de 1986 Fichas: 02- AV-03 - AVERBAÇÃO - AV-03/40044 - Averbado-se esta averbação para constar mediante Certidão de Cancelamento...

LIVRO Nº 2 REGISTRO GERAL MATRÍCULA: 40044 DATA: 14 de agosto de 1986 Fichas: 03- R-04 - REGISTRO - R-04/40044 - Por formal de partilha de 23/11/1983 (sentença de 02/10/1983)...

LIVRO Nº 2 REGISTRO GERAL MATRÍCULA: 40044 DATA: 02 de maio de 1990 Fichas: 02- IDENTIFICAÇÃO DO IMÓVEL: sob nº 2111. AV-06 - AVERBAÇÃO - AV-06/40044 - Procedeu-se esta averbação para constar que ANTONIO GANDELINI...

LIVRO Nº 2 REGISTRO GERAL MATRÍCULA: 40044 DATA: 02 de maio de 1990 Fichas: 02- R-07 - REGISTRO - R-07/40044 - Por formal de partilha de 29/08/1989 (sentença de 23/06/1989)...

LIVRO Nº 2 REGISTRO GERAL MATRÍCULA: 40044 DATA: 02 de maio de 1990 Fichas: 02- R-07 - REGISTRO - R-07/40044 - Por formal de partilha de 29/08/1989 (sentença de 23/06/1989)...

LIVRO Nº 2 REGISTRO GERAL MATRÍCULA: 40044 DATA: 02 de maio de 1990 Fichas: (verso) - R-08 - REGISTRO - R-08/40044 - Pelo formal de partilha referido no R-07/40044, fica reservado o usufruto de 50% da parte ideal correspondente a 1/6 do imóvel objeto...

LIVRO Nº 2 REGISTRO GERAL MATRÍCULA: 40044 DATA: 02 de maio de 1990 Fichas: (verso) - R-08 - REGISTRO - R-08/40044 - Pelo formal de partilha referente ao R-07/40044, fica reservado o usufruto de 50% da parte ideal correspondente a 1/6 do imóvel objeto...

LIVRO Nº 2 REGISTRO GERAL MATRÍCULA: 40044 DATA: 02 de maio de 1990 Fichas: (verso) - R-08 - REGISTRO - R-08/40044 - Pelo formal de partilha referente ao R-07/40044, fica reservado o usufruto de 50% da parte ideal correspondente a 1/6 do imóvel objeto...

LIVRO Nº 2 REGISTRO GERAL MATRÍCULA: 40044 DATA: 04/02/2014 Fichas: 03F - averbação para ficar constando que JOSÉ FERNANDES, inscrito no CPF sob nº 172.710.298-34; e AMÉLIA BERTOLINI FERNANDES, portadora da cédula de identidade RG nº 17.292.059-SSP/SP...

LIVRO Nº 2 REGISTRO GERAL MATRÍCULA: 40044 DATA: 04/02/2014 Fichas: 03F - averbação para ficar constando que JOSÉ FERNANDES, inscrito no CPF sob nº 172.710.298-34; e AMÉLIA BERTOLINI FERNANDES, portadora da cédula de identidade RG nº 17.292.059-SSP/SP...

LIVRO Nº 2 REGISTRO GERAL MATRÍCULA: 40044 DATA: 04/02/2014 Fichas: 03V - Piracicaba/SP, no Bairro Campeste; e aos herdeiros filhos 1) ARMANDO OLÍVIO FERNANDES...

LIVRO Nº 2 REGISTRO GERAL MATRÍCULA: 40044 DATA: 04/02/2014 Fichas: 03V - Piracicaba/SP, no Bairro Campeste; e aos herdeiros filhos 1) ARMANDO OLÍVIO FERNANDES...

LIVRO Nº 2 REGISTRO GERAL MATRÍCULA: 40044 DATA: 04/02/2014 Fichas: 03V - Piracicaba/SP, no Bairro Campeste; e aos herdeiros filhos 1) ARMANDO OLÍVIO FERNANDES...

LIVRO Nº 2 REGISTRO GERAL MATRÍCULA: 40044 DATA: 04/02/2014 Fichas: 03V - Piracicaba/SP, no Bairro Campeste; e aos herdeiros filhos 1) ARMANDO OLÍVIO FERNANDES...

Logo and contact information for '2º Oficial de Registro de Imóveis e Anexos Piracicaba - SP'.

LIVRO Nº 2 REGISTRO GERAL MATRÍCULA: 40044 DATA: 28/04/2014 Fichas: 04F - identidade RG nº 7.959.132-2-SSP/SP; e ANTONIO EDISON GANDELINI, é portador da cédula de identidade RG nº 12.202.526-SSP/SP...

LIVRO Nº 2 REGISTRO GERAL MATRÍCULA: 40044 DATA: 28/04/2014 Fichas: 04F - identidade RG nº 7.959.132-2-SSP/SP; e ANTONIO EDISON GANDELINI, é portador da cédula de identidade RG nº 12.202.526-SSP/SP...

LIVRO Nº 2 REGISTRO GERAL MATRÍCULA: 40044 DATA: 09/05/2014 Fichas: 04V - PARTILHA (FRAÇÃO IDEAL DE 8.333333333333333) - Pela escritura pública datada de 01/04/2014, lavrada pelo 2º Tabelião de Notas de Piracicaba/SP...

LIVRO Nº 2 REGISTRO GERAL MATRÍCULA: 40044 DATA: 09/05/2014 Fichas: 04V - PARTILHA (FRAÇÃO IDEAL DE 8.333333333333333) - Pela escritura pública datada de 01/04/2014, lavrada pelo 2º Tabelião de Notas de Piracicaba/SP...

LIVRO Nº 2 REGISTRO GERAL MATRÍCULA: 40044 DATA: 09/05/2014 Fichas: 04V - PARTILHA (FRAÇÃO IDEAL DE 8.333333333333333) - Pela escritura pública datada de 01/04/2014, lavrada pelo 2º Tabelião de Notas de Piracicaba/SP...

LIVRO Nº 2 REGISTRO GERAL MATRÍCULA: 40044 DATA: 04/02/2014 Fichas: 03F - averbação para ficar constando que JOSÉ FERNANDES, inscrito no CPF sob nº 172.710.298-34; e AMÉLIA BERTOLINI FERNANDES, portadora da cédula de identidade RG nº 17.292.059-SSP/SP...

LIVRO Nº 2 REGISTRO GERAL MATRÍCULA: 40044 DATA: 04/02/2014 Fichas: 03F - averbação para ficar constando que JOSÉ FERNANDES, inscrito no CPF sob nº 172.710.298-34; e AMÉLIA BERTOLINI FERNANDES, portadora da cédula de identidade RG nº 17.292.059-SSP/SP...

LIVRO Nº 2 REGISTRO GERAL MATRÍCULA: 40044 DATA: 04/02/2014 Fichas: 03V - Piracicaba/SP, no Bairro Campeste; e aos herdeiros filhos 1) ARMANDO OLÍVIO FERNANDES...

LIVRO Nº 2 REGISTRO GERAL MATRÍCULA: 40044 DATA: 04/02/2014 Fichas: 03V - Piracicaba/SP, no Bairro Campeste; e aos herdeiros filhos 1) ARMANDO OLÍVIO FERNANDES...

LIVRO Nº 2 REGISTRO GERAL MATRÍCULA: 40044 DATA: 04/02/2014 Fichas: 03V - Piracicaba/SP, no Bairro Campeste; e aos herdeiros filhos 1) ARMANDO OLÍVIO FERNANDES...

LIVRO Nº 2 REGISTRO GERAL MATRÍCULA: 40044 DATA: 04/02/2014 Fichas: 03V - Piracicaba/SP, no Bairro Campeste; e aos herdeiros filhos 1) ARMANDO OLÍVIO FERNANDES...

Logo and contact information for '2º Oficial de Registro de Imóveis e Anexos Piracicaba - SP'.

LAUDO DE AVALIAÇÃO Nº 099/15 - Os abaixo assinados, membros da Comissão de Avaliação de Imóveis e Permanente de Valores Imobiliários, nomeados pelo Senhor Prefeito Municipal...

Table with 4 columns: M², VALOR (M²), TOTAL, RS. Rows for 'ÁREA DO TERRENO' and 'ÁREA DO FREDIO'.

Assinatures and names of the evaluation committee members: Andréia Golinelli, Rosalina M. O. Castanheira, Pedro Sérgio Piacentini, Francisco Totti Junior, GABRIEL FERRATO DOS SANTOS.



PROJETO DE LEI COMPLEMENTAR

Introduz alterações à Lei Complementar nº 271/11, que "autoriza a Prefeitura do Município de Piracicaba a aprovar o Loteamento "Parque Residencial Damha II", a ser implantado no Bairro Ondas, neste Município, com o recebimento em doação de áreas de propriedade de Empreendimentos Imobiliários Damha – Piracicaba I – SPE Ltda. e Residencial Damha Empreendimentos Imobiliários Ltda., constantes das Matrículas nº 82.849 e 82.850 do 1º C.R.I., respectivamente, as quais se destinarão à implantação de equipamentos comunitários, em atendimento ao disposto na alínea "c" do inciso I do art. 16, da Lei Complementar nº 207/07 e dá outras providências."

Art. 1º O caput do art. 1º da Lei Complementar nº 271, de 06 de julho de 2011, passa a vigorar com a seguinte redação:

"Art. 1º Fica a Prefeitura do Município de Piracicaba autorizada a aprovar o Loteamento "Parque Residencial Damha II", a ser implantado no Bairro Ondas, neste Município, com o recebimento em doação das áreas de propriedade de Empreendimentos Imobiliários Damha – Piracicaba I – SPE Ltda. e Residencial Damha Empreendimentos Imobiliários Ltda., as quais se destinarão à implantação de equipamentos comunitários, em atendimento ao disposto na alínea "c" do inciso I do art. 16, da Lei Complementar nº 207/07, conforme plantas, memoriais descritivos, laudos de avaliação e matrículas que integram a presente Lei Complementar e que assim se descrevem:

MEMORIAL DESCRITIVO

Assunto: Imóvel a ser recebido em doação para implantação de equipamento comunitário.
Proprietária: RESIDENCIAL DAMHA EMPREENDIMENTOS IMOBILIÁRIOS LTDA
Local: Av. Jaime Pereira Bairro: Ondas
Matrícula: Matrícula nº 101.472 do 1º CRI. Protocolo: 124.789/2010
Área: Terreno - 13.020,91 m²

DESCRIÇÃO DO PERÍMETRO

À ser Doada - 13.020,91 m²

Imóvel situado no Bairro das Ondas, neste Município e Comarca, Piracicaba - SP; inicia-se no ponto "5B", situado no vértice formado pelo imóvel da Gleba 23 - matrícula nº 67.370 e Rua Sem Denominação (Futuro Prolongamento da Rua 14) - matrícula 101.471; deste ponto segue no rumo 19°51'13" SE a distância de 67,728 metros até o ponto "D97", confrontando neste trecho com a Gleba 23 - matrícula nº 67.370; deste ponto segue no rumo 19°51'13" SE a distância de 80,849 metros, até o ponto "D100", confrontando neste trecho com a Gleba 24 - matrícula nº 67.371; deste ponto segue no rumo de 19°51'13" SE a distância de 24,332 metros até o ponto "1A", localizado em ponto de confrontação com o alinhamento da Rua Sem Denominação e Gleba D - Área Objeto de Desapropriação (parte da matrícula 82.850) e Gleba 25 - matrícula nº 67.372; deste ponto deflete à direita e segue no rumo de 71°07'11" NW a distância de 86,192 metros até o ponto "1B"; deste ponto segue em curva à direita com raio de 87,500 metros e desenvolvimento de 42,847 metros até o ponto "2B"; deste ponto segue no rumo de 43°03'47" NW a distância de 44,917 metros até o ponto "3B", localizado em ponto de confrontação com o alinhamento da Avenida Sem Denominação; deste ponto segue em curva à direita com raio de 25,500 metros e desenvolvimento de 47,975 metros até o ponto "4B", localizado em ponto de confrontação com a confluência da Avenida Sem Denominação e Rua Sem Denominação (Futuro Prolongamento da Rua 14) - matrícula 101.471; deste segue no rumo de 64°43'56" NE a distância de 89,977 metros até o ponto "5B", ponto inicial da descrição, fechando assim o perímetro uma área de 13.020,91 metros quadrados.

MEMORIAL DESCRITIVO

Assunto: Imóvel a ser recebido em doação para implantação de equipamento comunitário.
Proprietária: EMPREENDIMENTOS IMOBILIÁRIOS DAMHA - PIRACICABA I - SPE LTDA.
Local: Av. Jaime Pereira Bairro: Ondas
Matrícula: 101.475 do 1º CRI. Protocolo: 124.789 -10
Área: Terreno - 17.570,15 m²

DESCRIÇÃO DO PERÍMETRO

Área a ser doada - 17.570,15 m²

Inicia-se no ponto F, localizado em ponto de confrontação com a Avenida Jaime Pereira e com a Avenida sem denominação, matrícula nº 101.474; deste ponto segue confrontando com a Avenida Jaime Pereira no rumo de 14°26'11" SW e na distância de 159,031 metros até o ponto G; deste ponto segue em curva à direita com raio de 277,00 metros e desenvolvimento de 18,30 metros até o ponto 25, localizado em ponto de confrontação com o imóvel da matrícula nº 82.847, confrontando do ponto F até o ponto 25 com o imóvel da Avenida Jaime Pereira; deste ponto deflete à direita e segue no rumo 68°32'01" NW e na distância de 140,810 metros até o ponto 24; deste ponto deflete à direita e segue no rumo 21°29'50" NE e na distância de 71,904 metros até o ponto 23; localizado em ponto de confrontação com a Avenida sem denominação, matrícula nº 101.474, confrontando do ponto 25 até o ponto 23 com o imóvel da matrícula nº 82.847, deste ponto deflete à direita e segue no rumo 66°19'00" NE e na distância de 143,896 metros até o ponto 1C; deste ponto deflete à direita e segue no rumo 75°14'35" SE e na distância de 18,327 metros até o ponto F, início da presente descrição, confrontando do ponto 23 até o ponto F com a Avenida sem denominação, matrícula nº 101.474, perfazendo assim uma área de 17.570,15 m².

MEMORIAL DESCRITIVO

Assunto: Imóvel a ser recebido em doação para implantação de equipamento comunitário.
Proprietária: RESIDENCIAL DAMHA EMPREENDIMENTOS IMOBILIÁRIOS LTDA.
Local: Av. Jaime Pereira Bairro: Ondas
Matrícula: Parte da Matrícula nº 103.621 do 1º CRI. Protocolo: 124.789/2010
Área: Terreno - 15.774,73 m²

DESCRIÇÃO DO PERÍMETRO

À ser Doada - 15.774,73 m²

Imóvel situado no Bairro das Ondas, neste Município e Comarca, Piracicaba - SP; inicia-se no ponto "C1", situado no vértice formado pela Área Remanescente da Matrícula nº 103.622 e alinhamento predial da Av. Jaime Pereira; deste ponto segue em reta pelo alinhamento predial da Av. Jaime Pereira no rumo 21°05'04" NE a distância de 57,813 metros até o ponto "C2"; deste ponto deflete à direita e segue no rumo 89°52'23" NE a distância de 85,955 metros, até o ponto "C3"; deste ponto deflete à direita e segue no rumo de 66°14'22" SE a distância de 110,530 metros até o ponto "C4"; deste ponto deflete à direita e segue no rumo de 23°45'38" SW a distância de 64,775 metros até o ponto "C5"; deste ponto deflete à direita e segue no rumo de 60°06'56" SW a distância de 34,496 metros até o ponto "C6"; deste deflete à direita e segue no rumo de 66°14'22" NW a distância de 165,974 metros até o ponto "C1", confrontando do ponto "C2" ao ponto "C1" com área Remanescente da Matrícula nº 103.622, início da descrição, fechando assim o perímetro uma área de 15.774,73 metros quadrados."(NR)

Art. 2º Esta Lei Complementar entra em vigor na data de sua publicação.

GABRIEL FERRATO DOS SANTOS
Prefeito Municipal

EXPOSIÇÃO JUSTIFICATIVA

Egrégia Câmara,

Encaminhamos para apreciação dessa Nobre Edilidade, projeto de lei complementar que "introduz alterações à Lei Complementar nº 271/11, que "autoriza a Prefeitura do Município de Piracicaba a aprovar o Loteamento "Parque Residencial Damha II", a ser implantado no Bairro Ondas, neste Município, com o recebimento em doação de áreas de propriedade de Empreendimentos Imobiliários Damha – Piracicaba I – SPE Ltda. e Residencial Damha Empreendimentos Imobiliários Ltda., constantes das Matrículas nº 82.849 e 82.850 do 1º C.R.I., respectivamente, as quais se destinarão à implantação de equipamentos comunitários, em atendimento ao disposto na alínea "c" do inciso I do art. 16, da Lei Complementar nº 207/07 e dá outras providências."

Primeiramente, esclarecemos que a Lei Complementar nº 271/11 autorizou o Município a receber em doação dos empreendedores, áreas correspondentes às matrículas nos 82.849 e 82.850, ambas do 1º Registro de Imóveis, para a implantação de equipamentos comunitários em virtude da aprovação do Loteamento "Parque Residencial Damha I" e para autorizar a aprovação do Loteamento "Parque Residencial Damha II", em atendimento ao disposto no art. 16, inciso I, alínea "c" da Lei Complementar nº 207/07.

Ocorre que o sistema viário construído para ligar a Avenida Jaime Pereira ao Bairro Jupiá ocupou parcialmente as áreas objeto da pretendida doação e, conseqüentemente, além de ter surgido a necessidade de complementação das áreas para totalizar o mínimo legal exigido, com os respectivos desmembramentos foram abertas novas matrículas.

Neste sentido, de acordo com a atual circunstância, no lugar das áreas descritas nas matrículas nº 82.849 e 82.850 do 1º CRI, serão recebidas em doação as áreas correspondentes às matrículas nº 101.475 (registro anterior da matrícula nº 82.849), nº 101.472 (registro anterior da matrícula nº 82.850) e nº 103.621, todas do 1º CRI, sendo esta última em complementação das áreas necessárias para atendimento ao mínimo legal exigido para equipamentos comunitários.

Assim sendo, face à necessidade de recebimento e incorporação destas áreas ao patrimônio público municipal para futura implantação de equipamentos comunitários, encaminhamos a presente propositura acompanhada dos memoriais descritivos, plantas e matrículas das áreas e, diante da relevância dos motivos ora expostos, aguardamos a aprovação da presente propositura pelos Nobres Edis por UNANIMIDADE!

Piracicaba, em 04 de agosto de 2015.

GABRIEL FERRATO DOS SANTOS
Prefeito Municipal

IPPLAP
INSTITUTO DE PESQUISAS E PLANEJAMENTO DE PIRACICABA

MEMORIAL DESCRITIVO

Assunto: **IMÓVEL A SER RECEBIDO EM DOAÇÃO PARA IMPLANTAÇÃO DE EQUIPAMENTO COMUNITÁRIO.**

Proprietária: **RESIDENCIAL DAMHA EMPREENDIMENTOS IMOBILIÁRIOS LTDA.**

Local: **Av. Jaime Pereira Bairro: Ondas**

Matrícula: **Matrícula nº 101.472 do 1º CRI. Protocolo: 124.789/2010**

Área: **Terreno - 13.020,91 m²**

DESCRIÇÃO DO PERÍMETRO

À ser Doada - 13.020,91 m²

Imóvel situado no Bairro das Ondas, neste Município e Comarca, Piracicaba - SP; inicia-se no ponto "5B", situado no vértice formado pelo imóvel da Gleba 23 - matrícula nº 67.370 e Rua Sem Denominação (Futuro Prolongamento da Rua 14) - matrícula 101.471; deste ponto segue no rumo 19°51'13" SE a distância de 67,728 metros até o ponto "D97", confrontando neste trecho com a Gleba 23 - matrícula nº 67.370; deste ponto segue no rumo 19°51'13" SE a distância de 80,849 metros, até o ponto "D100", confrontando neste trecho com a Gleba 24 - matrícula nº 67.371; deste ponto segue no rumo de 19°51'13" SE a distância de 24,332 metros até o ponto "1A", localizado em ponto de confrontação com o alinhamento da Rua Sem Denominação e Gleba D - Área Objeto de Desapropriação (parte da matrícula 82.850) e Gleba 25 - matrícula nº 67.372; deste ponto deflete à direita e segue no rumo de 71°07'11" NW a distância de 86,192 metros até o ponto "1B"; deste ponto segue em curva à direita com raio de 87,500 metros e desenvolvimento de 42,847 metros até o ponto "2B"; deste ponto segue no rumo de 43°03'47" NW a distância de 44,917 metros até o ponto "3B", localizado em ponto de confrontação com o alinhamento da Avenida Sem Denominação; deste ponto segue em curva à direita com raio de 25,500 metros e desenvolvimento de 47,975 metros até o ponto "4B", localizado em ponto de confrontação com a confluência da Avenida Sem Denominação e Rua Sem Denominação (Futuro Prolongamento da Rua 14) - matrícula 101.471; deste segue no rumo de 64°43'56" NE a distância de 89,977 metros até o ponto "5B", ponto inicial da descrição, fechando assim o perímetro uma área de 13.020,91 metros quadrados.

Piracicaba, 16 de Julho de 2015.

Pedro Sergio Piacentini
DEPTO. DE USO E OCUPAÇÃO DO SOLO

Rua Antonio Corrêa Barbosa, 2233 - 9º Andar+Centro - Piracicaba - SP-CEP: 13400-900 •Tel: (19) 3403-1200•Fax: (19) 3403-1365
site: www.ipplap.com.br • e-mail: ipplap@ipplap.com.br

ÁREA INSTITUCIONAL À SER DOADA		
Ponto	Rumo	Distância
5B - D97	19°51'13"SE	67,728m
D97 - D100	19°51'13" SE	80,849m
D100 - 1A	19°51'13" SE	24,332m
1A - 1B	71°07'11" NW	86,192m
1B - 2B	R=87,500m	42,847m
2B - 3B	43°03'47" NW	44,917m
3B - 4B	R=25,500m	47,975m
4B - 5B	64°43'56" NE	89,977m
Área Total = 13.020,91m²		
Perímetro Total = 484,817m		

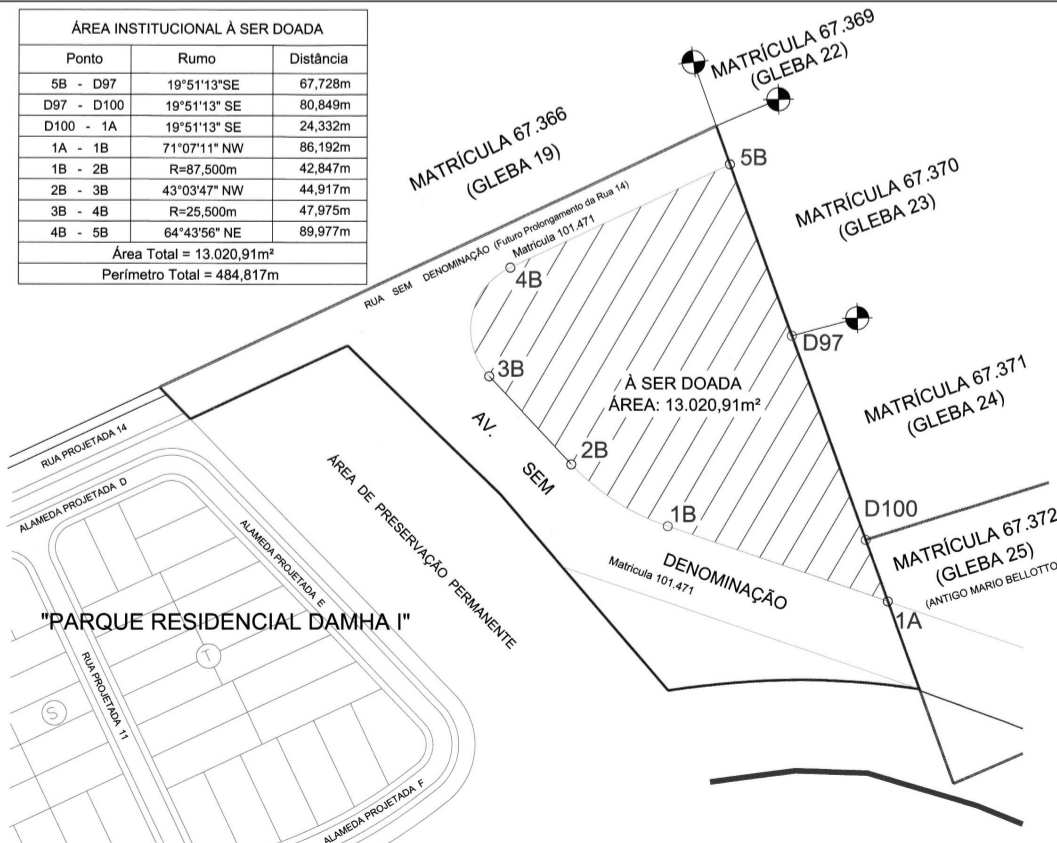

PREFEITURA MUNICIPAL DE PIRACICABA
INSTITUTO DE PESQUISAS E PLANEJAMENTO DE PIRACICABA

Gabriel Ferrato dos Santos
PREFEITO

Pedro Sergio Piacentini
DIRETOR PRESIDENTE

ASSUNTO: **IMÓVEL A SER RECEBIDO EM DOAÇÃO PARA IMPLANTAÇÃO DE EQUIPAMENTO COMUNITÁRIO.**

PROPRIETÁRIO: **RESIDENCIAL DAMHA EMPREENDIMENTOS IMOBILIÁRIOS LTDA**

LOCAL: **AVENIDA JAIME PEREIRA BAIRRO: ONDAS**

SETOR: **29 QUADRA: 151 LOTE: 0066** PROTOCOLO: **124.789/2010** MATRÍCULA: **101.472 - 1º CRI**

ÁREA: **À SER DOADA: 13.020,91 m²**

DATA: **JULHO / 2015**

ESCALA: **1 : 250**

DESENHO: **PEDRO PIACENTINI**

CONFERIDO:
Pedro Sergio Piacentini
DIRETOR PRESIDENTE



PROXIMO ao SHOPPING PIRACICABA
(19) 3413-5959 - CEP: 13414-018
PIRACICABA/SP

LIVRO Nº 2
REGISTRO GERAL

Matrícula: **101.472** - Ficha: **01**

CNS/CNJ Nº 11.151-8
Comarca de Piracicaba
Estado de São Paulo

02 de fevereiro de 2015

IMÓVEL: TERRENO compreendendo parte de uma gleba de terras designada como Gleba D, situado no Bairro do Bongue, do Município, Comarca e 1ª Circunscrição Imobiliária de Piracicaba/SP.

DESCRIÇÃO: Inicia-se no ponto 5B, situado no vértice formado pela propriedade aqui descrita com os imóveis das matrículas nº 87370 e 101.471; deste ponto segue no rumo 19°51'13" SE a distância de 67,728 metros até o ponto D27, confrontando neste trecho com o imóvel da matrícula nº 87370; deste ponto segue no rumo 19°51'13" SE a distância de 80,849 metros até o ponto D300, confrontando neste trecho com o imóvel da matrícula nº 87371; deste ponto segue no rumo de 19°51'13" SE a distância de 24,332 metros até o ponto 1A, localizado em ponto de confrontação com os imóveis da matrícula nº 101.471 e matrícula nº 87372; deste ponto deflete à direita e segue no rumo 71°07'11" NW a distância de 86,192 metros até o ponto 1B; deste ponto segue em curva à direita com raio de 97,500 metros e desenvolvimento de 42,847 até o ponto 2B; deste ponto segue no rumo de 49°03'47" NW a distância de 44,917 metros até o ponto 3B; deste ponto segue em curva à direita com raio de 25,500 metros e desenvolvimento de 47,975 metros até o ponto 4B; deste segue no rumo de 64° 43'00" NE a distância de 89,977 metros até o ponto 5B, iniciando, confrontando do ponto 1A até o ponto 5B com o imóvel da matrícula nº 101.471, perfazendo assim esse polígono uma área de 13.020,91m².

CADASTRO MUNICIPAL: Setor 29, Quadra 0151, Lote 0006 e CPD 1552073 (em área maior)

PROPRIETÁRIA: RESIDENCIAL DAMHA EMPREENDIMENTOS IMOBILIÁRIOS LTDA, com sede na cidade de São Paulo/Capital, na Praça Dom José Gaspar, nº 134, 5º andar, conjunto 33, sala 01, inscrita no CNPJ/ME nº 09.998.893/0001-43.

REGISTROS ANTERIORES: R. 7, datado de 17/09/2008, da matrícula nº 87364; R. 10, datado de 12/08/2008 da matrícula nº 87367 e R. 1, datado de 03/09/2008 da matrícula nº 81794, transportados para a matrícula nº 82846, de 30/09/2009 e transportada para a matrícula nº 82850 de 20/05/2009.

Protocolo nº 336601 de 23/01/2015.

Jaime C. Grisotto
Escrivente

Pedido de certidão nº: 258081
Controle: 404968
Página: 0001/0001

Oficial: R\$ 25,37
Estado: R\$ 7,21
IPRSP: R\$ 5,34
Reg. Civil: R\$ 1,34
Trib. Justiça: R\$ 1,34
Total: R\$ 40,60

Piracicaba-SP, 13 de fevereiro de 2015.
Emittida as 12:46:42 horas.
Claudia Valéria de Lima - Estenógrafa

Prefeitura do Município de Piracicaba
Estado de São Paulo - Brasil
Comissão de Avaliação de Imóveis e Permanente de Valores Imobiliários

LAUDO DE AVALIAÇÃO Nº 100/15

Os, abaixo assinados, membros da Comissão de Avaliação de Imóveis e Permanente de Valores Imobiliários, nomeados pelo Senhor Prefeito Municipal, conforme Decreto, após precederem vistoria no imóvel abaixo discriminado, onde se acha(m) descrito(s), considerando a localização, topografia, pedologia, formato da área e o valor comercial local concluíram:

Protocolo: 124.789/2010
PROPRIETÁRIO: Residencial Damha Empreendimentos Imobiliários Ltda.
LOCAL: Av. Jaime Pereira - Setor - 29 Quadra - 0151 Lote - 0006
BAIRRO: Ondas Matrícula nº 101.472 - 1º C.R.I.
FINALIDADE: Doação de Área
ÁREA: 13.020,91 m²

ÁREA DO TERRENO		ÁREA DO PRÉDIO		TOTAL DA AVALIAÇÃO	
M²	VALOR (R\$)	M²	VALOR (R\$)	R\$	R\$
13.020,91	R\$ 7,81			101.693,30	101.693,30

OBS.: O valor por metro quadrado foi calculado conforme Zona Venal onde está localizada a área (Zona Venal 22).

Piracicaba, 16 de Julho de 2015.

Alex Donizete Perez
Membro

Francisco Totti Junior
Membro

Andréia Golinelli
Membro

Rosalina M. O. Castanheira
Membro

Pedro Sérgio Piacentini
Presidente

Homologo o parecer supra.
de 2015

GABRIEL FERRATO DOS SANTOS
PREFEITO MUNICIPAL

IPPLAP
INSTITUTO DE PESQUISAS E PLANEJAMENTO DE PIRACICABA

MEMORIAL DESCRITIVO

Assunto: IMÓVEL A SER RECEBIDO EM DOAÇÃO PARA IMPLANTAÇÃO DE EQUIPAMENTO COMUNITARIO.
Proprietária: EMPREENDIMENTOS IMOBILIÁRIOS DAMHA - PIRACICABA I - SPE LTDA.
Local: Av. Jaime Pereira
Bairro: Ondas
Matrícula: 101.475 do 1º CRI. **Protocolo:** 124.789-10
Área: Terreno - 17.570,15 m²

DESCRIÇÃO DO PERÍMETRO

Área a ser doada - 17.570,15 m²

Inicia-se no ponto F, localizado em ponto de confrontação com a Avenida Jaime Pereira e com a Avenida sem denominação, matrícula nº 101.474; deste ponto segue confrontando com a Avenida Jaime Pereira no rumo de 14°26'11" SW e na distância de 159,031 metros até o ponto G; deste ponto segue em curva à direita com raio de 277,00 metros e desenvolvimento de 18,30 metros até o ponto 25, localizado em ponto de confrontação com o imóvel da matrícula nº 82.847, confrontando do ponto F até o ponto 25 com Avenida Jaime Pereira; deste ponto deflete à direita e segue no rumo 68°32'01" NW e na distância de 140,810 metros até o ponto 24; deste ponto deflete à direita e segue no rumo 21°29'50" NE e na distância de 71,904 metros até o ponto 23; localizado em ponto de confrontação com a Avenida sem denominação, matrícula nº 101.474, confrontando do ponto 25 até o ponto 23 com o imóvel da matrícula nº 82.847, deste ponto deflete à direita e segue no rumo 66°19'00" NE e na distância de 143,896 metros até o ponto 1C; deste ponto deflete à direita e segue no rumo 75°14'35" SE e na distância de 18,327 metros até o ponto F, início da presente descrição, confrontando do ponto 23 até o ponto F com a Avenida sem denominação, matrícula nº 101.474, perfazendo assim uma área de 17.570,15 m².

Piracicaba, 17 de Julho de 2015.

Pedro Sérgio Piacentini
Presidente

Rua Antonio Corrêa Barbosa, 2233 - 9º Andar-Centro - Piracicaba - SP-CEP: 13400-900-Tel: (19) 3403-1200-Fax: (19) 3403-1365
site: www.ipplap.com.br e e-mail: ipplap@ipplap.com.br

ÁREA INSTITUCIONAL A SER DOADA

Ponto	Rumo	Distância
F - G	14°26'11" SW	159,031 m
G - 25	Raio 277,00	18,30 m
25 - 24	68°32'01" NW	140,810 m
24 - 23	21°29'50" NE	71,904 m
23 - 1C	66°19'00" NE	143,896m
1C - F	75°14'35" SE	18,327m

Área Total = 17.570,15 m²

PREFEITURA MUNICIPAL DE PIRACICABA
INSTITUTO DE PESQUISAS E PLANEJAMENTO DE PIRACICABA

ASSUNTO: IMÓVEL A SER RECEBIDO EM DOAÇÃO PARA IMPLANTAÇÃO DE EQUIPAMENTO COMUNITARIO.

PROPRIETÁRIO: EMPREENDIMENTOS IMOBILIÁRIOS DAMHA - PIRACICABA I - SPE LTDA
LOCAL: AVENIDA JAIME PEREIRA
BAIRRO: ONDAS
SETOR: 29 QUADRA: 0151 LOTE: 0799 **PROTÓCOLO:** 124.789/2010 **MATRÍCULA:** 101.475 - 1º CR.

ÁREA: Á SER DOADA: 17.570,15 m²

DATA: JULHO/2015
ESCALA: 1:200
DESENHO: PEDRO PIACENTINI
CONFERRIDO:

PROXIMO ao SHOPPING PIRACICABA
(19) 3413-5959 - CEP: 13414-018
PIRACICABA/SP

LIVRO Nº 2
REGISTRO GERAL

Matrícula: **101.475** - Ficha: **01**

CNS/CNJ Nº 11.151-8
Comarca de Piracicaba
Estado de São Paulo

02 de fevereiro de 2015

IMÓVEL: TERRENO compreendendo parte de uma Gleba de Terras, designada como Gleba C, situado no Bairro do Bongue, do Município, Comarca e 1ª Circunscrição Imobiliária de Piracicaba/SP.

DESCRIÇÃO: Inicia-se no ponto F, localizado em ponto de confrontação com a Avenida Jaime Pereira e com o imóvel da matrícula nº 101.474; deste ponto segue confrontando com a Avenida Jaime Pereira no rumo de 14°26'11" SW e na distância de 159,031 metros até o ponto G; deste ponto segue em curva à direita com raio de 277,00 metros e desenvolvimento de 18,30 metros até o ponto 25, localizado em ponto de confrontação com o imóvel da matrícula nº 82847, confrontando do ponto F até o ponto 25 com Avenida Jaime Pereira; deste ponto deflete à direita e segue no rumo 68°32'01" NW e na distância de 140,810 metros até o ponto 24; deste ponto deflete à direita e segue no rumo 21°29'50" NE e na distância de 71,904 metros até o ponto 23; localizado em ponto de confrontação com a Avenida sem denominação, matrícula nº 101.474, confrontando do ponto 25 até o ponto 23 com o imóvel da matrícula nº 82847, deste ponto deflete à direita e segue no rumo 66°19'00" NE e na distância de 143,896 metros até o ponto 1C; deste ponto deflete à direita e segue no rumo 75°14'35" SE e na distância de 18,327 metros até o ponto F, início da presente descrição, confrontando do ponto 23 até o ponto F com o imóvel da matrícula nº 101.474, perfazendo assim uma área de 17.570,15m².

CADASTRO MUNICIPAL: Setor 29, Quadra 0151, Lote 0799 e CPD 1553724 (em área maior)

PROPRIETÁRIA: EMPREENDIMENTOS IMOBILIÁRIOS DAMHA - PIRACICABA I - SPE LTDA, com sede na cidade de Presidente Prudente/SP, na Avenida Miguel Damhá, nº 225, sala 09, inscrita no CNPJ/ME nº 09.645.831/0001-95.

REGISTRO ANTERIOR: R. 2, datado de 08/07/2009, da matrícula nº 82846, desta serventia.

Protocolo nº 336602 de 23/01/2015.

Jaime C. Grisotto
Escrivente

Pedido de certidão nº: 258081
Controle: 404968
Página: 0001/0001

Oficial: R\$ 25,37
Estado: R\$ 7,22
IPRSP: R\$ 5,34
Reg. Civil: R\$ 1,34
Trib. Justiça: R\$ 1,34
Total: R\$ 40,60

Piracicaba-SP, 17 de fevereiro de 2015.
Emittida as 12:47:03 horas.
Claudia Valéria de Lima - Estenógrafa

Prefeitura do Município de Piracicaba
Estado de São Paulo - Brasil
Comissão de Avaliação de Imóveis e Permanente de Valores Imobiliários

LAUDO DE AVALIAÇÃO Nº 101/15

Os, abaixo assinados, membros da Comissão de Avaliação de Imóveis e Permanente de Valores Imobiliários, nomeados pelo Senhor Prefeito Municipal, conforme Decreto, após precederem vistoria no imóvel abaixo discriminado, onde se acha(m) descrito(s), considerando a localização, topografia, pedologia, formato da área e o valor comercial local concluíram:

Protocolo: 124.789/2010
PROPRIETÁRIO: Empreendimentos Imobiliários Damha - Piracicaba I - SPE Ltda.
LOCAL: Av. Jaime Pereira - Setor - 29 Quadra - 0151 Lote - 0799
BAIRRO: Ondas Matrícula nº 101.475 - 1º C.R.I.
FINALIDADE: Doação de Área
ÁREA: 17.570,15 m²

ÁREA AVALIADA

ÁREA DO TERRENO		ÁREA DO PRÉDIO		TOTAL DA AVALIAÇÃO	
M²	VALOR (R\$)	M²	VALOR (R\$)	R\$	R\$
17.570,15	R\$ 7,81			137.222,87	137.222,87

OBS.: O valor por metro quadrado foi calculado conforme Zona Venal onde está localizada a área (Zona Venal 22).

Piracicaba, 19 de Julho de 2015.

Alex Donizete Perez
Membro

Francisco Totti Junior
Membro

Andréia Golinelli
Membro

Rosalina M. O. Castanheira
Membro

Pedro Sérgio Piacentini
Presidente

Homologo o parecer supra.
de 2015

GABRIEL FERRATO DOS SANTOS
PREFEITO MUNICIPAL



MEMORIAL DESCRITIVO

Assunto: IMÓVEL A SER RECEBIDO EM DOAÇÃO PARA IMPLANTAÇÃO DE EQUIPAMENTO COMUNITÁRIO.
Proprietária: RESIDENCIAL DAMHA EMPREENDIMENTOS IMOBILIÁRIOS LTDA.
Local: Av. Jaime Pereira Bairro: Ondas
Matrícula: Parte da Matrícula nº 103.621 do 1º CRI. Protocolo: 124.789/2010
Área: Terreno - 15.774,73 m²

DESCRIÇÃO DO PERÍMETRO

À ser Doada - 15.774,73 m²

Imóvel situado no Bairro das Ondas, neste Município e Comarca, Piracicaba - SP; inicia-se no ponto "C1", situado no vértice formado pela Área Remanescente da Matrícula nº 103.622 e alinhamento predial da Av. Jaime Pereira; deste ponto segue em reta pelo alinhamento predial da Av. Jaime Pereira no rumo 21°05'04" NE à distância de 57,813 metros até o ponto "C2"; deste ponto deflete à direita e segue no rumo 89°52'23" NE à distância de 85,955 metros, até o ponto "C3"; deste ponto deflete à direita e segue no rumo de 66°14'22" SE à distância de 110,530 metros até o ponto "C4"; deste ponto deflete à direita e segue no rumo de 23°45'38" SW à distância de 64,775 metros até o ponto "C5"; deste ponto deflete à direita e segue no rumo de 60°06'56" SW à distância de 34,496 metros até o ponto "C6"; deste deflete à direita e segue no rumo de 66°14'22" NW à distância de 165,974 metros até o ponto "C1", confrontando do ponto "C2" ao ponto "C1" com área Remanescente da Matrícula nº 103.622, início da descrição, fechando assim o perímetro uma área de 15.774,73 metros quadrados.

Piracicaba, 17 de julho de 2015.

Pedro Sergio Piacentini
DEPTO. DE USO E OCUPAÇÃO DO SOLO

Rua Antonio Corrêa Barbosa, 2233 - 9º Andar - Centro - Piracicaba - SP - CEP. 13400-900 - Tel: (19) 3403-1200 - Fax: (19) 3403-1362 site: www.ipplap.com.br e-mail: ipplap@ipplap.com.br

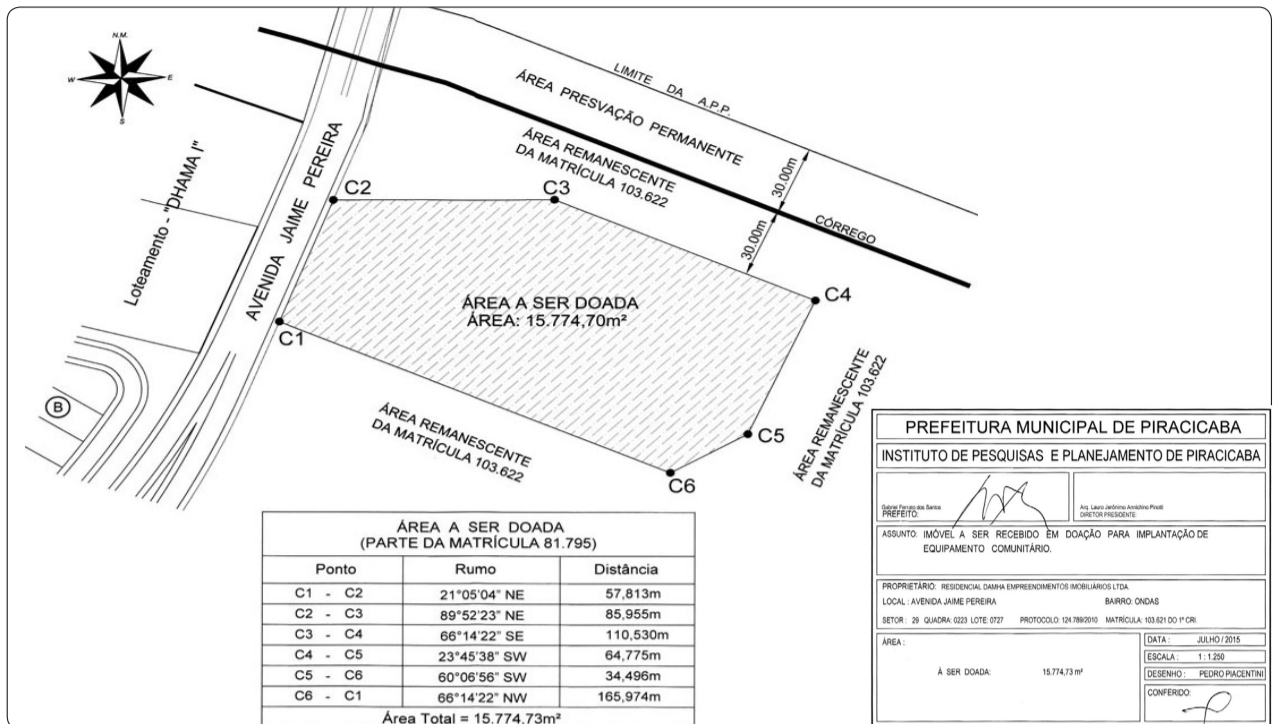

PREFEITURA MUNICIPAL DE PIRACICABA
 INSTITUTO DE PESQUISAS E PLANEJAMENTO DE PIRACICABA
 Assunto: IMÓVEL A SER RECEBIDO EM DOAÇÃO PARA IMPLANTAÇÃO DE EQUIPAMENTO COMUNITÁRIO.
 PROPRIETÁRIO: RESIDENCIAL DAMHA EMPREENDIMENTOS IMOBILIÁRIOS LTDA.
 LOCAL: AVENIDA JAIME PEREIRA - BARRIO ONDAS
 SETOR: 29 QUADRA 0223 LOTE 0727 PROTOCOLO 124.789/2010 MATRÍCULA 103.621 DO 1º CRI
 DATA: JULHO/2015
 ESCALA: 1:1.250
 DESENHO: PEDRO PIACENTINI
 CONFERIDO:

1º primeiro registro de imóveis e anexos
 Av. Limeira, 222 - 5º andar
 Centro Empresarial Mário Dedini (próximo ao Shopping Piracicaba)
 (19) 3413-5959 - CEP: 13414-018
 PIRACICABA/SP

LIVRO Nº 2 REGISTRO GERAL
 Matrícula: 103.621 Livro: 01
 Comarca de Piracicaba Estado de São Paulo
 20 de maio de 2015

IMÓVEL: Terreno com frente para a Avenida Jaime Pereira, situado no Bairro do Bonque, neste Município, Comarca e 1ª Circunscrição Imobiliária de Piracicaba/SP.
DESCRIÇÃO: Inicia-se no ponto C1, localizado em ponto de confrontação com o imóvel de matrícula nº 103.622; daí segue no rumo de 21°05'04" NE por uma distância de 57,813 metros até o ponto C2, confrontando com a Avenida Jaime Pereira; daí, deflete à direita e segue no rumo de 89°52'23" NE por uma distância de 85,955 metros até o ponto C3; daí segue no rumo de 66°14'22" SE por uma distância de 110,530 metros até o ponto C4; daí segue no rumo de 23°45'38" SW por uma distância de 64,775 metros até o ponto C5; daí segue no rumo de 60°06'56" SW por uma distância de 34,496 metros até o ponto C6; daí segue no rumo de 66°14'22" NW, por uma distância de 165,974 metros até o ponto C1, início da presente descrição, confrontando desde o ponto C2, até o ponto C1, com o imóvel da matrícula nº 103.622, encerrando uma área de 15.774,73 metros quadrados, ou 1,57747 hectares, e perímetro de 518,76 metros.
CADASTRO MUNICIPAL: Setor 29, Quadra 0223, Lote 0727 e CPD 15733117. (em área maior)
PROPRIETÁRIA: RESIDENCIAL DAMHA EMPREENDIMENTOS IMOBILIÁRIOS LTDA, com sede em São Paulo/SP, na Praça Dom José Gaspar, nº 134, 5º andar, conjunto 53, Centro, inscrita no CNPJ/MF sob nº 05.958.693/0001-43.
REGISTRO ANTERIOR: R. 1 de 03/09/2008 na matrícula 81795, desta serventia. Protocolo nº 340083 de 09/04/2015.
 Renan S. Degaspari Escrevente

1º Registro de Imóveis e Anexos
 340083
 DIGITALIZADO

Idioma de ato praticado protocolo nº: 340083
 Controle: 422970
 Página: 0001/0001

CERTIFICADO, que a presente é cópia da matrícula nº. 103621, onde consta(m) o(s) ato(s) praticado(s) nesta data, não tendo validade com negativa de ônus e alienações por impossibilidade de verificação simultânea no sistema contraditório, sendo expedida na mesma data do último praticado. Adscrição dos atos praticados e valores cobrados, constam do respectivo recibo que acompanha o título.
 "Certidão assinada apenas ao final, por conta da utilização do papel de segurança numerado sequencialmente e respectiva numeração das páginas constante do rodapé."
 Claudia Valéria de Lima Escrevente

Prefeitura do Município de Piracicaba
 Estado de São Paulo - Brasil
 Comissão de Avaliação de Imóveis e Permanente de Valores Imobiliários

LAUDO DE AVALIAÇÃO Nº 102/15

Os, abaixo assinados, membros da Comissão de Avaliação de Imóveis e Permanente de Valores Imobiliários, nomeados pelo Senhor Prefeito Municipal, conforme Decreto, após procederem vistoria no imóvel abaixo discriminado, onde se acha(m) descrito(s), considerando a localização, topografia, pedologia, formato da área e o valor comercial local concluíram:

Protocolo: 124.789/2010
PROPRIETÁRIO: Residencial Damha Empreendimentos Imobiliários Ltda.
LOCAL: Av. Jaime Pereira - Setor - 29 Quadra - 0233 Lote - 0727
BAIRRO: Ondas Matrícula nº 103.621 - 1º C.R.I.
FINALIDADE: Doação de Área
ÁREA: 15.774,73 m²

ÁREA AVALIADA

ÁREA DO TERRENO			ÁREA DO PRÉDIO			TOTAL DA AVALIAÇÃO
M ²	VALOR (R\$)	TOTAL	M ²	VALOR (R\$)	TOTAL	
15.774,73	R\$ 7,81	R\$ 123.200,64		R\$	R\$	123.200,64

OBS.: O valor por metro quadrado foi calculado conforme Zona Venal onde está localizada a área (Zona Venal 22).

Piracicaba, 17 de Julho de 2.015.

Alex Donizete Pérez
Membro

Francisco Totti Junior
Membro

Andréia Golinelli
Membro

Rosalina M. O. Castanheira
Membro

Pedro Sérgio Piacentini
Presidente

Homologo o parecer supra.

Piracicaba, de de 2.015

GABRIEL FERRATO DOS SANTOS
PREFEITO MUNICIPAL

TERMO DE HOMOLOGAÇÃO Pregão Presencial nº 98/2015

Objeto: aquisição e instalação de alfabetário.

HOMOLOGO o procedimento licitatório acima descrito, conforme ADJUDICAÇÃO realizada pelo PREGOEIRO a favor da(s) seguinte(s) empresa(s):

EMPRESA(S) ITEM
 T. S. OLIVEIRA PUBLICIDADE EPP 01

Piracicaba, 05 de agosto de 2015.

GABRIEL FERRATO DOS SANTOS
Prefeito Municipal

TERMO DE HOMOLOGAÇÃO Pregão Presencial nº 106/2015

Objeto: fornecimento de coffee break.

HOMOLOGO o procedimento licitatório acima descrito, conforme ADJUDICAÇÃO realizada pelo PREGOEIRO a favor da(s) seguinte(s) empresa(s):

EMPRESA(S) LOTE
 ELISABETE APARECIDA LANZONI ME 01

Piracicaba, 31 de julho de 2015.

GABRIEL FERRATO DOS SANTOS
Prefeito Municipal

SECRETARIA MUNICIPAL DE ADMINISTRAÇÃO

NOTIFICAÇÃO

A Prefeitura Municipal de Piracicaba para dar prosseguimento ao Concurso Público e preenchimento de vagas do Edital nº 02/2014, no emprego, por prazo determinado, de Professor Substituto de Educação Física (área Educação), notifica que fica(m) caracterizada(s) a(s) desistência(s), por iniciativa própria de:

Classificação Nome:
 32º João Paulo Teodoro de Sousa Veronez

Piracicaba, 04 de agosto de 2015.

José Admir Moraes Leite
Secretário Municipal de Administração - Interino

NOTIFICAÇÃO

A Prefeitura Municipal de Piracicaba NOTIFICA que, para o Concurso Público do Edital nº 04/2014, no emprego de Auxiliar de Ação Educativa, em regime CLT, fica(m) caracterizada(s) a(s) desistência(s) por não ter manifestado interesse até a presente data conforme segue:

Classificação Nome
 162º Valéria Rodrigues Sartore
 164º Tiago de Paiva Ferraz

Piracicaba, 06 de agosto de 2015.

Jose Admir Moraes Leite
Secretário Municipal de Administração - Interino

CONVOCAÇÃO

A Prefeitura Municipal de Piracicaba leva ao conhecimento dos interessados, que ficam convocados(as) os(as) candidatos(as) abaixo relacionados(as) classificados(as) no Concurso Público Edital nº 02/2014 para exercer, por prazo determinado, as funções de Professor Substituto de Educação Física (Área de Educação) com base no artigo 4º da Lei Municipal 6628/09 c/c § 2º, artigo 2º, da Lei Municipal 8182/15, para comparecer(em) no Departamento de Recursos Humanos, 7º andar, centro cívico, sito a Rua Antonio Correa Barbosa, 2233, no dia 20 de agosto de 2015, às 14:00, munidos(as) de documentos da relação anexa:

Documento Original:

- Antecedente Criminal/se for o impresso da internet, trazer cópia de RG autenticado;
- Cópia Legível:
- R.G. - Documento de Identidade;
- Título de Eleitor;
- Comprovante da última eleição;
- CPF - Cadastro de Pessoa Física;
- Certidão de Nascimento ou Casamento;
- Cartão do Pis/Pasep;
- 2 (duas) fotos 3x4 recentes;
- Carteira de Trabalho (foto e qualificação civil);
- Termo de Rescisão de Contrato de Trabalho ou Portaria de Exoneração (somente se o cargo ou emprego anterior foi público);
- Certidão de Nascimento dos filhos (menores de 14 anos, se CLT ou menores de 18 anos, se estatutários);
- Diploma/Histórico;
- Comprovante de residência;
- Anuidade paga do CREF;
- Comprovante de situação de cadastro de CPF junto ao site: receita.fazenda.gov.br;
- Curso Superior Completo em Educação Física, com Licenciatura ou Licenciatura Plena e registro no Conselho Regional de Educação Física - CREF;
- Certificado de Reservista.

Professor Substituto de Educação Física (área Educação):

Classificação	Nome:
42º	Carlos Henrique de Almeida
43º	Adriano de Lavor Reis
44º	Marcio Muller Tritapepe
45º	Viviane Gava Medina
46º	José Renato Ruiz Maranhão
47º	Marcos Vinicius Gasparini de Souza
48º	Lucas Ribeiro Cecarelli
49º	Leandro Corte Coelho Colpas
50º	Deise Cristina Bononi
51º	Matheus Tomoaki Rosa Miyaoka
52º	Leonor Solange Pagotto Teixeira
53º	Ana Paula Mancuso Giovanni
54º	Marcos Paulo Conceição da Costa
55º	Juliana Maria Missé Telles Costa
56º	Jobson Victor da Silva
57º	Juliana de Queiroz
58º	Marina Donato Crepaldi
59º	Flávia Benevenuto
60º	Valéria Nascimento dos Santos
61º	Etalívio Gimenes Filho

O não comparecimento no dia e horário estipulados será considerado como desistência do(a) convocado(a).

É importante ressaltar que, estamos convocando mais candidatos que o número de vagas para cobrir possíveis desistências.

Piracicaba, 06 de agosto de 2015.

José Admir Moraes Leite
Secretário Municipal de Administração Interino

NOTIFICAÇÃO

A Prefeitura Municipal de Piracicaba NOTIFICA que, para o emprego, por prazo determinado, de Professor Substituto de Educação Física (área Educação), do Edital nº 02/2014, fica(m) caracterizada(s) a(s) desistência(s) por não ter manifestado interesse até a presente data, conforme segue:

Classificação	Nome
33º	Tiago Rocha Antiqueira
34º	Carine Piveta
35º	Jéssica Aparecida Ferreira
37º	Rafel Pires Theodoro
38º	Jorge do Nascimento Garcia
39º	Fernando Gomes Silva
40º	Daniel Bidia Olmedo Tejera
41º	Evandro Spironello de Miranda

Piracicaba, 04 de agosto de 2015.

José Admir Moraes Leite
Secretário Municipal de Administração - Interino

SECRETARIA MUNICIPAL
DE FINANÇAS

Expediente dos dias 01 à 31 de Julho de 2015

Homologados Débitos Inscritos em DA:

Nome:	Processo:
ADNAN BENEDITO LUIZ ME	14876/1995
AILTON DA SILVA LEME	13347/2015
ALESSABDRO DA CRUZ CORDEIRO E OUTRO	111168/2015
ALMADA & ALMADA CONSULTORIA EM ADM E MARKETING LTDA	120829/2007
ALTAIR ANTONIO ME	173320/2013
AMALU PROPAGANDA E PUBLICIDADE LTDA. ME	84899/2015
AMARILDO NATALINO DA SILVA	185783/2014
ANA PAULA SECAMILE	176000/2013
ANDERSON MAURICIO CRUZ	66220/2010
ANTONIO ALFREDO HIDALGO	25451/1996
ARCO EMPREENDIMENTOS IMOBILIARIOS LTDA	134883/2010
ASSOC. DOS AMIGOS DO QUINTA DE SANTA HELENA	138761/2014
ASSOC. DOS MORADORES LOT. PARK CAMPESTRE	13768/2014
AUTO ELETRICA HOTAR S/C LTDA	875/1997
B.B. PINTURAS AUTOMOTIVAS LTDA. ME	155426/2013
BLANCHARD & TAMBORIM COM. DE PEÇAS E SERV. LTDA	8719/2015
BRASVALOR LOGISTICA E SISTEMAS DE TRANSP. LTDA	25968/2015
CARLOS DONIZETTI APARECIDO DE MORAES	88757/2015
CELSO BATAGIN	115334/2015
CICERO APARECIDO DE ANDRADE	111177/2015
CLAUDIRENE AP. CAPORALI DE SOUZA	14285/2015
CLEITON CRISTIANO DOS SANTOS	115341/2015
CONCREBOM SERV. DE CONCRETAGEM LTDA	99843/2013
CONSTRUTORA ECOLOGIK	65761/2011
CRISTIANE MELOTTO E OUTRO	16223/1999
DEUZETE NUNES DE ARAUJO	111179/2015
EDNELIA PEREIRA SILVA	34350/2015
EXPANDE NEGÓCIOS IMOBILIÁRIOS	15780/1998
FELIPE CESAR LIMONGE	17578/2010
GENECYR BASSO JUNIOR	5882/1992
GILDETE BARBOSA DE SOUSA	6670/2005
GLAUCIA APARECIDA GARCIA IDALGO AZEVEDO	131697/2013
GREMIO REC. SOC. CULT. ESC. SAMBA. ESTRELA DE PRATA	148780/2014
GREMIO REC. SOC. CULT. ESC. SAMBA. PEROLA NEGRA	148787/2014
HELENA PEREIRA SILVA	115335/2015
IMPACTO ASSESSORIA GERENCIAL LTDA	104357/2015
INSTITUTO BIOSISTEMICO	72045/2009
ISABEL DE JESUS POLLONI	178396/2014
ITAU UNIBANCO S/A MARIA TERESA OMETTO FERRAZ	27439/2013
J.C. CHINELATO TRANSPORTES E COM. LTDA. ME	8716/2015
JAQUELINE DE OLIVEIRA PEREIRA	115337/2015
JOAQUIM MARTINS TRINDADE	620/1990
JORGE LUIS ABDALA	918/1998
JOSÉ CARLOS BARBOSA DOS SANTOS	13335/2015
JOSE GERALDO ROSAMIGLIA	24651/2004
JPP BAR BOATE E RESTAURANTE LTDA	103437/2015
LAFATE JACINTO DOS SANTOS	2561/1998
LUCAS RODRIGUES CARVALHO E OUTRAS	20140/2010
MARCELO ANTONIO CHIARINI	18997/2001
MARCOS FRASSON	14333/1987
MARIA DE FATIMA PELEGUINI	48546/2015
MARIA EMILIA FRASSON FORTI	13219/2003
MARIA HELENA HILARIO OCTAVIANO	52588/2015
MECAPIR MECANICA E CALDERARIA PIRACICABA LTDA	15281/1983
MERCY PREST. DE SERV. ADM EIRELI ME	76298/2015
MOISÉS GRANUZZO	17036/2002
MOREIRA E ROSOLEN LTDA	9412/1998
MOTO SNOOP COMERCIO DE PEÇAS E ACESSÓRIOS LTDA	19551/1992
OMC COM. E SERV. DE MÁQ. LTDA	196787/2014
ORLANDO PIRES DOS SANTOS	52486/2015
OSMIR DA SILVA AYRES	1070179/2013
PIRAMASSA IND. COM. E SERV. P CONST. LTDA	151449/2013
PONTE EVENTOS LOCAÇÃO DE EQUIPAMENTOS LTDA	99771/2015
PONTE EVENTOS LOCAÇÃO DE EQUIPAMENTOS LTDA	41582/2015
REGINALDO ARI DE MORAES VOLLET	111175/2015
RENATO BERTO CONSULTORIA EMPRESARIAL LTDA	125017/2015
ROBERTO BORGES DOS SANTOS	62349/2010
RODRIGO POLLINI RIBEIRO	178403/2014
ROGÉRIO FRANCHI	107125/2010
RONALDO JOSÉ ALVES	52262/2010
RONALDO NATALINO ANDRADE	111181/2015
ROSA MARIA ALVES DE SOUZA	34352/2015
RUBENS JOSÉ INFORCATO E OUTRO	59702/2015
SANDRA MARIA PASQUEVIS	115339/2015
SANDRA REGINA MENGATTI SALLES	22824/2003
SÉRGIO APARECIDO DA SILVA	70878/2015
SILVIO LUIZ SERMANARINI	23167/2003
TIP'S LANCHES LTDA. ME	11536/1998
VANILDA MARIA DE LIMA BENDINELLI LTDA. ME	122620/2015
WLADMIR MACHADO ME	8346/2010

Arquivado por falta de pagamento:

Nome:	Processo:
ABADIO PEDROSO	160541/2013
ABEL LAVORENTI	49894/2011
ADÃO MENDES DE CAMPOS	109016/2009
ADEMAR ZUIM	127509/2012
ADEMIR FRANCISCO JUNIOR	84570/2015
ADEMIR NUNES DE MORAES	81095/2014
ADILSON BATISTA DA SILVA	127362/2011
ADILSON LEITE SABINO	169090/2014
ADILSON LEITE SABINO	168999/2014
ADILSON SILVEIRA MELLO	22848/2014
ADRIANA APARECIDA DOS SANTOS FIGUEIREDO	2632/2014
ADRIELE GOMES SANTINI	21114/2014
AGUINALDO PEDRO FERNANDES	151529/2014
ALBERTO DIMAS STRAZACAPA	120548/2014
ALDA SEBASTIANA FUGGI CARDOSO	182418/2014
ALDO CESAR CORREA	158158/2014
ALEXANDRE SILVA PEIXOTO GMEINER	170404/2014
ALEXANDRE SILVA PEIXOTO GMEINER	170405/2014
ALFREDO JOSE DOS SANTOS	169525/2014
ALICE GONZALES	180979/2014
AMADEU PEDRO	155859/2014
AMAURI MACHADO	46990/2014
ANA CAROLINA FERNANDES	143888/2013
ANA LUCIA BRAZ	154428/2014
ANA LUCIA LEITE	17180/2012
ANA MARIA DENIZ	151702/2013
ANA PAULA LOURENÇO MALUF ME	51062/2012
ANA ROSA RASERA DE LIMA	112348/2013
ANABEL AP. FORTI BALTIERI	171812/2014
ANABEL AP. FORTI BALTIERI	171809/2014
ANABEL AP. FORTI BALTIERI	171813/2014
ANABEL AP. FORTI BALTIERI	171814/2014
ANDERSON ESTEVES LOPES	177959/2014
ANDERSON TRAVAGLINI MAYGTON	180902/2014
ANDERSON TRAVAGLINI MAYGTON	180903/2014
ANDRE MARCELO BAZZANELLI	166787/2014
ANDRE MARCELO BAZZANELLI	166786/2014
ANDRESSA CAROLINE DE MORAES	7257/2014
ANGELA CELINA PIOVEZAN DOS SANTOS	39257/2014
ANIBAL ANSELMO BURGOS REY	154374/2014
ANIBAL ANSELMO BURGOS REY	154372/2014
ANIBAL ANSELMO BURGOS REY	154368/2014
ANIBAL ANSELMO BURGOS REY	154369/2014
ANTONIA DE FÁTIMA DE ANDRADE BARBOZA	131606/2013
ANTONIO ALAOR MENDES	153523/2014
ANTONIO BERNARDES DE SOUZA	147692/2014
ANTONIO CARLOS FERRAZ CORREA FILHO	162911/2014
ANTONIO CARLOS FERRAZ CORREA FILHO	163007/2014
ANTONIO CELSO MORETTI	155043/2013
ANTONIO FRANCISCO MARCELINO	135606/2010
ANTONIO JOSE GONÇALVES DO VALLE JUNIOR	108967/2013
ANTONIO LUIZ GONÇALVES	108320/2012
ANTONIO REMUALDO	107760/2009
ANTONIO TARCISO ELIAS	42150/2013
APARECIDA DE CAMPOS MORAES	154430/2014
APARECIDA DE CAMPOS MORAES	154429/2014
APARECIDA METODIO SANTOS ROCHA	169066/2014
APARECIDO DONIZETE DO CARMO	147493/2013
APARECIDO JAIR DE LIMA	147541/2014
ARAO ZEM	180933/2014
ARAO ZEM	180932/2014
ARCHANJO CORDER NETO	139599/2013
ARCHANJO CORDER NETO	57552/2012
ARIANE CRISTINI BRANDINI	42031/2014
ARMANDO SEIKITI ITOMAN	109037/2009
ASCENCION CARIOL PICOLI	41224/2012
BAR E LNACHONETE ORLANDO DE SOUZA LTDA ME	155337/2014
BENEDITO BARBOSA DE MATTOS FILHO	16318/2014
BENEDITO BRAZ DELGADO	153210/2014
BRIGIDA CRISTINA DOS SANTOS ANTUNES	96690/2010
CARLOS ANDRE SCHMIDT CARDOSO	141317/2014
CARLOS EDUARDO LOPES	166257/2014
CDHU	4636/2014
CDHU	7189/2014
CDHU	35643/2014
CELIA SOUZA DA SILVA	173976/2014
CELSO DONIZETI PRADO	134120/2014
CENTRO SOCIAL BOM SAMARITANO	184107/2013
CLAU MOTO BOX EIRELI ME	5113/2014
CLAUDEMIR JANUARIO DE LIMA	91104/2014
CLAUDENICE APARECIDA DOS S. N. DA SILVA	4790/2014
CLAUDETE GOMES	191527/2013
CLAUDIA AP. FRANCO SILVA	182434/2014
CLAUDIA MEZLEVECKAS CARIAS	33730/2013
CLAUDIO DE SANTANA	118277/2014
CLODOALDO DE OLIVEIRA MIRANDA	166293/2014
CLODOALDO DE OLIVEIRA MIRANDA	166291/2014
CLOVIS PINHEIRO DA SILVA	44903/2014
COHAB	152003/2014
CONCEIÇÃO AP. DE CAMPOS TOLEDO	101424/2013
CRISTIANE DE FATIMA JACINTO	134192/2013
CRISTINA AP. CORAL	90210/2011
DALILA SORAIA B. CARBINATTO	171977/2013
DALVA NATIVIDADE CABRAL CASTELE	19791/2012
DANIEL LOPES	162908/2014
DANIEL LOPES	162904/2014
DANIELA CRISTINA DE LIMA PRADO	72696/2014
DANIELE DARLI DE OLIVEIRA CAMPOS	135747/2011
DANILO ANTONIO ALIBERTI ME	181245/2013
DARIO ANTONIO DA COSTA	96712/2010
DEDINI S/A ADMINISTRAÇÃO E PARTICIPAÇÕES	147441/2014
DIATHEKE PLASTICOS IND. E COM. LTDA	159887/2013
DIOMAR BONILHA CORAZZA	197457/2014
DIRANEI CARDOSO DE JESUS	173554/2014
DIVA FOGO	172181/2014
DIVA FOGO	172487/2014
DOIRDES SOARES RAMOS	151175/2014
EDEMICIO ANTONIO DA SILVA	169450/2014
EDILSON BARBOSA DA SILVA	13776/2013
EDMILSON JOSE FEDRIZZE	151562/2014
EDNILSON CAMOLESI	171880/2014
ELAINE GUIMARAES TEIXEIRA	173637/2014

ELAINE GUIMARAES TEIXEIRA	173638/2014
ELAINE MARIA LUCILLA PARRA	107717/2013
ELEA CRISTINA MANTOAN PEREIRA	96586/2010
ELEA CRISTINA MANTOAN PEREIRA	96603/2010
ELICHAMA VAZ DE FARIA	185639/2013
EMDHAP	150442/2014
EMDHAP	149084/2014
EMDHAP	156633/2014
EMDHAP	2573/2014
EMDHAP	4674/2014
ERANDIR SOARES DA SILVA	148718/2014
EVA HELENA DA SILVA	182371/2014
EVANDRO JOSE DA SILVA SANCHES	48602/2013
EVERSON LOPES	165191/2014
EVERSON ROBERTO BENTO	65480/2014
FABIANA ALVES DE ANDRADE	111996/2014
FABIANE DA SILVA ALVES	107747/2009
FABIANO ALMEIDA	149092/2014
FABIO ALEXANDRE GOBBO	92111/2009
FABIO DE JESUS DA SILVA	169424/2014
FABIO ROBERTO ESTEVES	69998/2014
FERMINO ANTONIO DO AMARAL	95518/2009
FERMINO ANTONIO DO AMARAL	95471/2009
FERNANDO FRANCISCO DE LIMA	182669/2014
FERNANDO FRANCISCO DE LIMA	182759/2014
FERNANDO FRANCISCO DE LIMA	182757/2014
FERNANDO FRANCISCO DE LIMA	182734/2014
FERNANDO FRANCISCO DE LIMA	182732/2014
FERNANDO FRANCISCO DE LIMA	182735/2014
FERNANDO FRANCISCO DE LIMA	182758/2014
FERNANDO FRANCISCO DE LIMA	182668/2014
FERNANDO FRANCISCO DE LIMA	182731/2014
FERNANDO FRANCISCO DE LIMA	182733/2014
FERNANDO LOPES PEREIRA	172447/2014
FERNANDO LOPES PEREIRA	172446/2014
FERNANDO LOPES PEREIRA	172442/2014
FERNANDO SAMPAIO RAFAEL	182346/2014
FLAVIA MARCOLINA DA SILVA	97132/2010
FLAVIO BARBOSA ZOCCA	92182/2009
FLAVIO NOLASCO DE MORAES JUNIOR	122626/2009
FLORA MARIA DINIZ GERALDI	25377/2015
FLORISVALDO BALBINO DA SILVA	7206/2014
FRANCISCA DIAS DE ALMEIDA	149093/2014
FRANCISCO CITELLI	99382/2014
FRANCISCO MARCOS DANELON	172269/2014
GELSON SOUSA DOS SANTOS	110320/2013
GERCINO FLORENCIO DA SILVA	41811/2014
GIANE PIRES	24705/2011
GILBERTO DE SOUZA	182339/2014
GILBERTO SCOPIM	35704/2014
GILMAR JOSE DE OLIVEIRA	44137/2014
GILMAR ROSA MONTANARI	186441/2013
GISLEINE KAITE DA SILVA MONTEIRO	105960/2011
GIULIANA MARIA ZEFA DAROS	112614/2013
GLAUCO DEL TEDESCO	79640/2010
GUIMARAES CASTRO ENGENHARIA LTDA	75223/2014
GUSTAVO BERNARDO	8661/2013
HELENA MAIA DA SILVA	128389/2013
HIDEKI KOBANAWA	169093/2014
IGREJA EVANGELICA ASSEMBLEIA DE DEUS	184110/2013
IGREJA EVANGELICA ASSEMBLEIA DE DEUS	184106/2013
IRAMAYA GUSTINELLI	171841/2014
IRAMAYA GUSTINELLI	171840/2014
ISAAC GELMI SANCHES	182707/2014
IVO SOARES FERREIRA	123163/2009
IZAAC JUNIOR SOARES	177241/2014
JACKSON DE MORAIS FREITAS	134182/2014
JACKSON FRANCISCO DE BARROS	126975/2013
JAIME BENEDITO TOMAZ	166241/2014
JAIR MARTINE GRAZIANO	93925/2009
JAIR RODRIGUES ALVES	170431/2014
JAIR RODRIGUES ALVES	170903/2014
JAQUELINE BARRETO	66293/2013
JERONIMO BENEDITO DE SOUZA	180976/2014
JOAO JOSE DE SOUZA	95429/2009
JOAO MARCOS THOMAZIELLO	177230/2014
JOAO MARCOS THOMAZIELLO	177231/2014
JOÃO MONTEIRO DOS SANTOS	109736/2009
JOLICE APARECIDA LEITE	12275/2014
JONAS CAROLINA VIEIRA	111984/2014
JORDACIL CARVALHO	78877/2013
JORGE LUIS ALVES	159453/2014
JORGE ROBERTO BETTIN	112627/2013
JOSAFÁ CARLOS DOS SANTOS	131384/2014
JOSE ANDRÉ BARBOSA TANO	134288/2010
JOSÉ BEZERRA DA SILVA IRMÃO	17610/2015
JOSE CARLOS GONÇALVES	45371/2012
JOSE COSTA BERNARDINO	93706/2011
JOSE FESSEL	169494/2014
JOSE FRANCISCO CUSTODIO	182369/2014
JOSE LAURO FERNANDES DOS SANTOS	177876/2014
JOSE LAURO FERNANDES DOS SANTOS	177877/2014
JOSÉ LUIS SCARABELLO	4819/2013
JOSE MARIA DA CONCEIÇÃO	96707/2010
JOSE MENDES E OUTRO	58727/2014
JOSE ONILDO LEMES	152966/2013
JOSE OSVALDO RODRIGUES FILHO	169602/2014
JOSE ROBERTO DA SILVA	160885/2014
JOSIANE AP. ALVES DE ALMEIDA LEME	163395/2014
JOSIANE CRISTINA DA SILVA	105804/2014
JULIANA SOARES DE LIMA	159018/2014
JULIANO EVERALDO PAIVA	72894/2013
JULIANO MEDEIROS DOS SANTOS	159073/2014
JULIO CESAR ALVES	172227/2014
KELLY APARECIDA AMARO	109792/2009
KELLY REGINA DE SOUZA DE CASTRO	40291/2013
LAISSLA FERNANDA DE OLIVEIRA	65659/2014
LAURA MICHELE DA SILVA	104911/2012
LEANDRA PAULA DA SILVA	175973/2014
LEANDRO LUIZ RIZZOL	65608/2014
LEIA VELLOSO BRAGA	150450/2014
LEIA VELLOSO BRAGA	150448/2014
LEIA VELLOSO BRAGA	150422/2014
LENI APARECIDA DOS SANTOS	132096/2013



LEONARDO BOTENE.....	171872/2014
LETICIA VALENTINUCI GOMES.....	56680/2013
LILIANA MARIA DOS SANTOS.....	169651/2014
LILIANA MARIA DOS SANTOS.....	169650/2014
LINDOMAR ALMEIDA DE SOUZA.....	93981/2014
LOGPLAN LOGISTICA E PLANEJAMENTO S/S LTDA.....	181234/2013
LOURDES CAVALLINI RAMOS.....	90417/2014
LOURDES CAVALLINI RAMOS.....	90415/2014
LOURDES RIBEIRO DE SOUZA.....	39631/2012
LOURIVALDO RIBEIRO.....	123799/2009
LUIS ANDRE GUERRA MADY.....	124835/2009
LUIS CARLOS FERNANDES.....	151531/2014
LUIS CARLOS PIAZZA.....	157254/2014
LUIS FERNANDO COIMBRA.....	86223/2012
LUIS GUILHERME BORTOLETTO FUSTAINO.....	167756/2014
LUIS HENRIQUE DE MATOS ANNIBAL.....	174042/2014
LUIS RICARDO GERALDIN.....	96494/2012
LUIZ CARLOS RODRIGUES.....	119476/2009
LUIZ DALILO CHIQUITO.....	44582/2010
LUIZ VELLOSO BRAGA.....	150424/2014
LUIZA PEREIRA.....	149919/2014
LUKAS BUENO CASTANHEIRO.....	79085/2014
MACKSON CELSO LOURENÇO.....	161611/2014
MAIARA DA SILVA BRITO.....	173641/2014
MAICON FELIPE LIMA DOS SANTOS.....	96857/2014
MANOEL CEZAR.....	96629/2010
MARCEL EDUARDO BORDIN.....	163457/2014
MARCELO BUENO.....	169583/2014
MARCIA CRISTINA MUNHOZ.....	183397/2013
MARCOS CARDOSO DE FREITAS.....	76704/2015
MARCOS JOSE DE CAMARGO.....	146654/2014
MARCOS PEREIRA DE ABREU.....	172498/2014
MARIA ADRIANA DO VALE SILVA.....	191523/2013
MARIA ANTONIA TORBOLI.....	106299/2013
MARIA ANTONIA ZANGEROLAMO CONCEIÇÃO.....	48767/2014
MARIA ANTONIA ZANGEROLAMO CONCEIÇÃO.....	48777/2014
MARIA AP. CONSOLMAGNO PESCEM.....	169095/2014
MARIA AP. DE LIMA.....	159363/2014
MARIA APARECIDA DA CUNHA SOUZA.....	4737/2014
MARIA BELARMINA SOBRINHA DE SOUZA.....	167698/2013
MARIA BENEDITA DE TOLEDO.....	153555/2014
MARIA CLARA QUERO RODRIGUES.....	165233/2014
MARIA CONCEIÇÃO AMERICO.....	132143/2013
MARIA CONCEIÇÃO MOREIRA.....	95466/2009
MARIA CRISTINA OLIVEIRA SILVA.....	89272/2014
MARIA DA CONCEIÇÃO MACIEL MARIA.....	95850/2013
MARIA DE FATIMA DOS SANTOS.....	146592/2014
MARIA DE LOURDES COSTA.....	7145/2015
MARIA DOS ANJOS CASTRO BARBOSA.....	150490/2013
MARIA IZIDE P. GUIDI E OUTROS.....	550/2014
MARIA JOANA DE OLIVEIRA ALTARUGIO.....	41934/2014
MARIA NADIR DE TOLEDO DIAS.....	172073/2013
MARIA NOEMI GONÇALVES DOS SANTOS.....	111691/2012
MARIA SEVERINO VITTI.....	103404/2013
MARILDA APARECIDA GOMES DE OLIVEIRA.....	52601/2014
MARILDA ERLO POSSATO.....	96079/2009
MARKSUEL JOSE DE SA.....	64016/2013
MARLI MEIRE DE OLIVEIRA.....	95733/2012
MARUT'S PADARIA E ROTISSERIE LTDA ME.....	150391/2014
MEIRY DE ALMEIDA SARMENTO.....	95975/2009
MELISSA FERRAZ GOMES MORTATTI.....	29335/2013
MICHAEL JEFERSON THEODORO M. DOS SANTOS.....	166828/2014
MICHAEL JEFERSON THEODORO M. DOS SANTOS.....	166829/2014
MIGUEL SIMÕES DUARTE.....	183727/2014
MOACIR CAZZONATTO.....	149153/2014
MOACIR ROSA DA SILVA.....	91834/2014
MOISES RODRIGUES DA SILVA.....	142236/2009
MOISES RODRIGUES DA SILVA.....	142232/2009
MUTANTES LTDA.....	5835/2014
NATHALIA ALEXIA LIMA BEZERRA.....	185424/2014
NEIDE LOPES DA SILVA.....	95952/2009
NEIDE LOPES DA SILVA.....	96345/2009
NEUSA AZEVEDO BORGES.....	33611/2013
NEUSA MAGALI ADÃO ERLER.....	178129/2013
NILSO PEDRO.....	147999/2014
NIVALDO COSTA ALVES.....	12353/2014
NOE RAMOS DE SOUZA.....	140223/2013
ODETE AP. PERTILLE TOGNI.....	153496/2014
ODILIO ALVES PEREIRA.....	156087/2013
OLGA GONÇALVES DE O MELLO.....	138738/2013
OLINDO APARECIDO DE ALMEIDA.....	115325/2013
ORAL ODONTOLOGIA RENE ALEJANDRO LOPERA LTDA.....	174402/2013
ORNALDO TOZZI.....	52737/2014
OSMAR MAGGI JUNIOR.....	152059/2014
OSORIO BASSO.....	147716/2014
OSORIO BASSO.....	147717/2014
OSVALDO RODRIGUES DE MORAES.....	72991/2012
OZIRES CARLOS FRANK.....	126104/2014
PATRICIA ROBERTA TEIXEIRA MENDES CAMARGO.....	149085/2014
PAULA FERNANDA SOUZA DE OLIVEIRA.....	166826/2014
PAULO CESAR BORTOLETO.....	156411/2013
PAULO JOSE MANTOAN.....	191479/2013
PAULO ROBERTO FELIX.....	157259/2014
RAFAEL BACHEGA FILHO.....	183700/2014
RAFAEL CAMARGO CHIQUITO.....	58294/2012
RAFAEL LUIS PADOVEZE.....	87748/2014
RAFAEL LUIS PADOVEZE.....	159432/2014
REGINA GONÇALVES DOS SANTOS ALMEIDA.....	55111/2013
REGINA MARCIA DROVETTO.....	97744/2010
REGINALDO MARCELO RODRIGUES.....	57147/2014
REGYNALDO CARLOS ANDRADE.....	66620/2015
REINALDO ARRUDA.....	96859/2012
REINALDO SABINO ORSI.....	31483/2014
RENAN ARTHUSO.....	190838/2013
RENATO BERNARDINELLI.....	8938/2013
RICHARDSON SALCEDO ME.....	190851/2013
RITA DE CASSIA LOURENÇO CALIXTO.....	101409/2013
ROBERTO ANTONIO DE OLIVEIRA.....	76801/2013
ROBSON BENEDITO BORBA.....	149868/2014
RODRIGO DE OLIVEIRA FERRO.....	48638/2014
ROSALINA ZANARDO ZOCCA.....	107124/2009
ROSANGELA AP. SANTOS CARVALHO.....	94899/2009
ROSANGELA AP. SANTOS CARVALHO.....	94834/2009

ROSANGELA HENRIQUE DOS SANTOS.....	96658/2010
ROSANGELA PEREIRA DA SILVA.....	113192/2013
ROSE ALVES DE CASTRO PEREIRA.....	171881/2014
ROSE ANE PEREIRA REBOUCAS.....	121189/2009
ROSELETE DE FÁTIMA BENTO.....	102566/2012
ROSELI DE MELO.....	82259/2012
ROSIMARA AP. FREITAS DA SILVA.....	100114/2010
RUBENS TARCISIO ALEXANDRE.....	74261/2013
SANDRA APARECIDA CONCEIÇÃO.....	151537/2014
SELDA FERREIRA DOS SANTOS.....	162964/2014
SELDA FERREIRA DOS SANTOS.....	162962/2014
SELMA CRISTINA ANDRE DOS SANTOS.....	96663/2010
SELMA CRISTINA ANDRE DOS SANTOS.....	127489/2012
SEVERINO CORDEIRO.....	4613/2013
SIDNEY FURTADO ALVES.....	112253/2011
SIMONE CRISTINA BIANCONI.....	74249/2013
SONIA REGINA CORREA.....	150476/2013
SONIA REGINA CORREA.....	150493/2013
SUELI AP. SILVA MENDES.....	97125/2010
SUELI AP. SILVA MENDES.....	97135/2010
TAMIRES RAMALHO PIOVESAN.....	152276/2012
TEREZINHA DE JESUS SILVA E OUTRA.....	164348/2013
VALDEIR CARVALHO RODRIGUES.....	70849/2013
VALDIRO DAS DORES OLIVEIRA GRANJAS.....	176006/2014
VALTER JOSE MONTANHERE.....	147444/2014
VANDERLEI CAPELETTI.....	39918/2011
VANIO PEREIRA.....	18487/2014

Cancelamento de Débitos - INDEFERIDO

Nome:.....	Processo n°:
BENEDITO CARLOS BRIZOLLA.....	126186/2015

Revisão de Lançamento IPTU - DEFERIDO

Nome:.....	Processo n°:
KARINA DE FÁTIMA BRANCATI LAZZARI.....	541/2015

Parcelamento de Débitos – DEFERIDO – Leis Complementares 224/08 – 313/2013 – 325/2014

Nome:.....	Processo:
A.F. CONSTRUTORA LTDA.....	122707/2015
A.F. CONSTRUTORA LTDA.....	126311/2015
A.F. CONSTRUTORA LTDA.....	127400/2015
A.F. CONSTRUTORA LTDA.....	128607/2015
A.F. CONSTRUTORA LTDA.....	128609/2015
A.F. CONSTRUTORA LTDA.....	130560/2015
ABAPORU TEMAKI BAR LTDA. ME.....	128652/2015
ABDALLA CONSULTORIA DE IMOVEIS SC LTDA.....	127174/2015
ABDALLA CONSULTORIA DE IMOVEIS SC LTDA.....	131256/2015
ABILIO PINEGONE.....	123155/2015
ADALGISA RODRIGUES DOS SANTOS.....	119180/2015
ADALGISA RODRIGUES DOS SANTOS.....	121185/2015
ADAO MERCHIADES QUINTAO.....	128732/2015
ADEMAR MARTIM.....	126301/2015
ADEMIR DORIGON.....	120952/2015
ADEMIR DORIGON.....	120953/2015
ADEMIR MASSAHARU NAITO.....	120787/2015
ADEMIR RODRIGUES.....	119236/2015
ADILSON JOSE MONTE BELLO ME.....	125280/2015
ADILSON NUNES DA SILVA.....	126362/2015
ADILSON PINTO PEREIRA.....	118572/2015
ADILSON ZAMPIERI.....	119576/2015
ADIMILSON GIL.....	127380/2015
ADIMILSON GIL.....	127381/2015
ADIR AGUILEIRA.....	119796/2015
ADOLPHO ENGRACIA BARTSCH.....	125528/2015
ADRIANA FORTI.....	130599/2015
ADRIANA MARIA CERIONI.....	120737/2015
ADRIANO LOPES ALBINO.....	127283/2015
ADRIANO MARCIEL BUZELLI.....	123595/2015
ADRIANO MARCIEL BUZELLI.....	125869/2015
ADRIANO MELLEGA.....	126290/2015
ADRIANO PEREIRA CABRAL JUNIOR.....	123628/2015
ADRIANO PEREIRA CABRAL JUNIOR.....	123631/2015
AGNALDO MARQUES PEREIRA.....	124579/2015
AGNALDO ROMANI GRANATO.....	129745/2015
AGNALDO ROMANI GRANATO.....	129746/2015
AGNALDO ROMANI GRANATO.....	132754/2015
AGNALDO ROMANI GRANATO.....	132755/2015
AGNALDO SOUZA DUARTE.....	123712/2015
AGUIER DOMINGUES.....	125477/2015
AGUINALDO DE OLIVEIRA SILVA.....	125771/2015
AIRTON VITURINO DE SOUZA.....	118221/2015
AIRTON VITURINO DE SOUZA.....	119685/2015
AIRTON VITURINO DE SOUZA.....	119689/2015
ALAOR ALTAFIN.....	123189/2015
ALBERTO FRANCISCO ROSSI.....	127971/2015
ALBERTO JORDAO FILHO.....	131272/2015
ALBINO JOAO DA SILVA.....	123202/2015
ALCIDES BORDIERI.....	128568/2015
ALCIDES BORDIERI.....	128570/2015
ALCIDES DE ALMEIDA SOUZA.....	132911/2015
ALCINIO RODRIGUES FILHO.....	119761/2015
ALENCAR PEREIRA SANTOS.....	124396/2015
ALEX ALMEIDA DA SILVA.....	124572/2015
ALEX GIUSTI - ME.....	132824/2015
ALEXANDRE DA SILVA E SILVA.....	123685/2015
ALEXANDRE GIMENES.....	119191/2015
ALEXANDRE GIMENES.....	119240/2015
ALEXANDRE NUNES DA SILVA.....	125527/2015
ALEXANDRE PONTES E COSTA.....	121201/2015
ALEXANDRE SAMPAIO DO NASCIMENTO.....	127932/2015
ALEXANDRE SEVERINO DA CUNHA.....	119782/2015
ALFA X AUTOMAÇÃO INDUSTRIAL LTDA ME.....	121409/2015

ALFEU GOMES PINTO.....	127186/2015
ALFREDO COUTO BUCK.....	126270/2015
ALFREDO VICENTE DA SILVA.....	121142/2015
ALICE ELL.....	118058/2015
ALICE ELL.....	118059/2015
ALICE ELL.....	118060/2015
ALICE ELL.....	118061/2015
ALINE APARECIDA BRITO BESERRA.....	128599/2015
ALINE APARECIDA BRITO BESERRA.....	128600/2015
ALINE DE BARROS NOBREGA DIAS PACHECO.....	131440/2015
ALTAIR MILANI GARCIA.....	129618/2015
ALTAMIRO DA COSTA PINHEIRO.....	124551/2015
ALTAMIRO DA COSTA PINHEIRO.....	124552/2015
AMADO JOAQUIM DA LAPA.....	120965/2015
AMALFI FISIOTERAPIA S/S LTDA.....	128606/2015
AMBROSIO STENICO.....	122686/2015
AMBROSIO STENICO.....	122687/2015
AMHPLA PARTICIPACOES LTDA.....	131442/2015
AMHPLA PARTICIPACOES LTDA.....	131443/2015
ANA ARLY LIMA SANTOS MARTINS.....	124635/2015
ANA CLAUDIA ALVES DOS SANTOS.....	119160/2015
ANA CLAUDIA ALVES DOS SANTOS.....	119161/2015
ANA CLAUDIA JUSTI.....	129199/2015
ANA JULIA RUFINO.....	131356/2015
ANA MARIA APARECIDA ROCHA DE CASTRO GONÇALVES.....	127230/2015
ANA MARIZA FONTOURA VIDAL.....	131403/2015
ANA MARIZA FONTOURA VIDAL.....	131404/2015
ANA PAULA SILVA CAETANO.....	128725/2015
ANA REGINA DE TOLEDO.....	131393/2015
ANA VERONICA DE ARAUJO SANTOS.....	127967/2015
ANALICE RIBEIRO CIPRIANO.....	121182/2015
ANALICE RIBEIRO CIPRIANO.....	121183/2015
ANDERSON ALVES DOS SANTOS.....	120951/2015
ANDERSON BONATO.....	119704/2015
ANDERSON RENATO BIAZON ME.....	131286/2015
ANDERSON RENATO SANTOS.....	129635/2015
ANDRE CARDOSO SA.....	123158/2015
ANDRE LUIS GARDIN CASTILHO.....	129246/2015
ANDRE LUIS IDALGO DE OLIVEIRA.....	128681/2015
ANDRE LUIS IDALGO DE OLIVEIRA.....	128684/2015
ANDRE LUIS MATARAZZO.....	121387/2015
ANDRE LUIS OLIVEIRA DE LIMA.....	132756/2015
ANDRE LUIZ MACHADO.....	129731/2015
ANDRE MAISTRO.....	125858/2015
ANDRE MARCEL DE SOUZA BARBOSA.....	119794/2015
ANDREA APARECIDA PAGGIARO.....	119231/2015
ANDREA GIOVANNA RIZATO PASCOAL.....	119243/2015
ANDREA GIOVANNA RIZATO PASCOAL.....	119244/2015
ANDREA VIRGINIA ATHAYDE WENZEL.....	123152/2015
ANDREA CRISTINA FORTINI ME.....	121448/2015
ANGELA CLAUDINA DE ALMEIDA DOMINGUES.....	125480/2015
ANGELA CLAUDINA DE ALMEIDA DOMINGUES.....	125481/2015
ANGELICA DE PAULA & CIA LTDA ME.....	127346/2015
ANGELINA ROMANI.....	129716/2015
ANGELINO VICENTE.....	123148/2015
ANGELO ADEMIR COLLETTI.....	121220/2015
ANGELO ANTONIO DI LELLO ARIENTE.....	127394/2015
ANGELO ANTONIO DI LELLO ARIENTE.....	127396/2015
ANGELO ANTONIO DI LELLO ARIENTE.....	127399/2015
ANGELO ANTONIO STELLA.....	120745/2015
ANGELO HENRIQUE SPAVIERI.....	127143/2015
ANIE EISAQUI GRANJA ME.....	127180/2015
ANTENOR DE TOLEDO.....	121367/2015
ANTONIO AIRTON LIZI.....	124601/2015
ANTONIO ALEIXO DOS SANTOS.....	130609/2015
ANTONIO ALVES DIAS.....	123948/2015
ANTONIO AMARAL LOPES.....	119169/2015
ANTONIO ANACLETO DA SILVA.....	118608/2015
ANTONIO ANACLETO DA SILVA.....	118610/2015
ANTONIO ANANIAS.....	128563/2015
ANTONIO APARECIDO ALVES BEZERRA.....	120905/2015
ANTONIO BENEDITO CESARINO RIBEIRO.....	129206/2015
ANTONIO BENEDITO RAFAEL.....	123939/2015
ANTONIO BENJAMIM BLUMER.....	125496/2015
ANTONIO CARLOS CASSANO.....	119171/2015
ANTONIO CARLOS CASSANO.....	119224/2015
ANTONIO CARLOS CASSANO.....	119225/2015
ANTONIO CARLOS CASSANO.....	119226/2015
ANTONIO CARLOS DA SILVA.....	126326/2015
ANTONIO CARLOS DOS SANTOS.....	123694/2015
ANTONIO CARLOS SANTANA SILVA.....	124548/2015
ANTONIO CARLOS SANTIN.....	126366/2015
ANTONIO CELSO PONTIN.....	121228/2015
ANTONIO CESAR MERENDA.....	121453/2015
ANTONIO CHISSINI.....	131264/2015
ANTONIO CHISSINI.....	131268/2015
ANTONIO CHISSINI.....	131271/2015
ANTONIO DA SILVA LEME FILHO.....	129184/2015
ANTONIO DO CARMO RODRIGUES PAES DE MENEZES.....	131379/2015
ANTONIO DOS SANTOS TRAVISANI.....	123958/2015
ANTONIO EDISON ALCARDE.....	119177/2015
ANTONIO EVERALDO CEZARINO.....	127982/2015
ANTONIO EVERALDO CEZARINO.....	127986/2015
ANTONIO FERNANDO ANDREONI.....	132867/2015
ANTONIO FERREIRA DOS SANTOS FILHO.....	128332/2015
ANTONIO FRANCISCO DE ABREU.....	122735/2015
ANTONIO FRANCISCO VALERIO.....	123968/2015
ANTONIO GRACIANI.....	122702/2015
ANTONIO GRACIANI.....	123697/2015
ANTONIO GRACIANI.....	123698/2015
ANTONIO GRACIANI.....	123699/2015
ANTONIO GRANJO.....	118119/2015
ANTONIO JESUEL BENA.....	118621/2015
ANTONIO JOSE AYRES GUIDETTI ZAGATTO.....	128569/2015
ANTONIO JOSE BONATTO.....	125845/2015
ANTONIO JOSE CARLOS MESSIAS.....	131312/2015
ANTONIO JOSE CARLOS MESSIAS.....	131314/2015
ANTONIO JOSE DE ANDRADE.....	127378/2015
ANTONIO JOSE DE ANDRADE.....	127379/2015



ANTONIO JOSE DE GOIS.....	125563/2015	BENEDITO LUIZ MESCOLOTE.....	118083/2015	CESAR FABIANO PRUDENTE.....	130607/2015
ANTONIO JOSE DO ROZARIO.....	131330/2015	BENEDITO LUIZ MESCOLOTE.....	118084/2015	CESAR TRAVALINI.....	127897/2015
ANTONIO JOSE FIORAVANTE.....	127291/2015	BENEDITO MALOSSO.....	126288/2015	CEZARIO DE CAMPOS FERRARI.....	123206/2015
ANTONIO JOSE GALANTE.....	126348/2015	BENEDITO PARISI FILHO.....	123196/2015	CICERO BATISTA DOS SANTOS.....	118087/2015
ANTONIO JOSE MONTANARI.....	120747/2015	BENEDITO WILSON VOLTANI.....	129192/2015	CILAS NEVES.....	119142/2015
ANTONIO JOSE PIRES.....	128657/2015	BERNARDINO & BERNARDINO REPR.COM.SC LTDA.....	120831/2015	CILAS NEVES.....	119143/2015
ANTONIO JOSE SANTANA.....	131410/2015	BERNARDINO & BERNARDINO REPR.COM.SC LTDA.....	120833/2015	CIRILO AMORIM GOMES.....	120785/2015
ANTONIO LOPES SOBRINHO.....	120753/2015	BERNARDO BARRIOS QUADROS.....	123671/2015	CIRILO AMORIM GOMES.....	120786/2015
ANTONIO LUIZ ANDRIOTA.....	119770/2015	BERTOLINI CONSULTORIA E NEGÓCIOS EIRELI EPP.....	118241/2015	CLAIRTON DE OLIVEIRA.....	125760/2015
ANTONIO LUIZ DE LISBOA.....	128598/2015	BETO MARTINI EMPREENDIMENTOS E PARTICIPAÇÕES LTDA.....	128597/2015	CLARA MARIA DA SILVA.....	124434/2015
ANTONIO LUTERO.....	123591/2015	BORGHESI & BORGHESI LTDA-EPP.....	121438/2015	CLAUDENIR BENEDITO ZOCCA.....	123647/2015
ANTONIO LUTERO.....	123926/2015	BRAJAO & BATTAGIN LTDA.....	120848/2015	CLAUDENIR BORRI.....	124582/2015
ANTONIO MAISTRO.....	119720/2015	BRASFER AMBIENTAL PRODUTOS SIDERURGICOS LTDA.....	131427/2015	CLAUDETE FERREIRA ARANTES.....	124631/2015
ANTONIO MAISTRO.....	119766/2015	BRASFER AMBIENTAL PRODUTOS SIDERURGICOS LTDA.....	131428/2015	CLAUDETE FERREIRA ARANTES.....	124632/2015
ANTONIO MAISTRO.....	120907/2015	BRENDA CRISTINA PRIETO VOLTANI.....	129190/2015	CLAUDIA APARECIDA DA SILVA SCHIMIDT.....	125827/2015
ANTONIO MAISTRO.....	120961/2015	CAETANO DELVAGE.....	118560/2015	CLAUDINEI MADEIRA DIAS.....	120947/2015
ANTONIO MARTINES FILHO.....	125487/2015	CAIXA BENEFICIENTE FAZANARO.....	120741/2015	CLAUDINEI SANCHES.....	129736/2015
ANTONIO MIGUEL COLACO FILHO.....	118218/2015	CAIXA ECONOMICA FEDERAL.....	120828/2015	CLAUDIO APARECIDO DE MORAES.....	129214/2015
ANTONIO MUNHOZ.....	121138/2015	CAIXA ECONOMICA FEDERAL.....	121148/2015	CLAUDIO APARECIDO DE MORAES.....	129218/2015
ANTONIO MUNHOZ.....	121139/2015	CAIXA ECONOMICA FEDERAL.....	123162/2015	CLAUDIO CARDOSO FESSEL.....	130604/2015
ANTONIO NARDO.....	118607/2015	CAIXA ECONOMICA FEDERAL.....	124009/2015	CLAUDIO GOMES DE CAMARGO.....	123732/2015
ANTONIO NASCIMENTO.....	127274/2015	CAIXA ECONOMICA FEDERAL.....	129643/2015	CLAUDIO MARIA CAMUZZO.....	130596/2015
ANTONIO NASCIMENTO.....	127353/2015	CAIXA ECONOMICA FEDERAL.....	129645/2015	CLAUDIONOR DOS SANTOS PEREIRA.....	129629/2015
ANTONIO NUNES DA SILVA.....	120896/2015	CALEBE AVELINO DA CRUZ.....	123956/2015	CLAYTON DE SOUZA.....	125262/2015
ANTONIO NUNES DA SILVA.....	127889/2015	CALISTO BONFIM CARDOSO.....	123663/2015	CLAYTON STIVISON LELES BARBOSA.....	123709/2015
ANTONIO NUNES DA SILVA.....	127891/2015	CALISTO BONFIM CARDOSO.....	128735/2015	CLEITON ROCHA SILVA.....	125777/2015
ANTONIO RAMOS BATISTA.....	125393/2015	CAMILA FABIANE POLLA ME.....	131354/2015	CLELIO HENRIQUE SEMENSATO MOREIRA.....	125274/2015
ANTONIO ROBERTO MONDONI.....	124627/2015	CAMILA THEODORO DA SILVA.....	119238/2015	CLEUSA MADALENA MIRANDA.....	132759/2015
ANTONIO ROBERTO RAYMUNDO.....	124561/2015	CAMILA THEODORO DA SILVA.....	121189/2015	CLEUSA MARIA DE CAMPOS CASTILHO.....	130580/2015
ANTONIO RODRIGUES.....	127203/2015	CAMILA THEODORO DA SILVA.....	123989/2015	CLEUSA ROSA MIRANDA.....	123130/2015
ANTONIO RODRIGUES.....	127204/2015	CARLA MARIA PRUDENTE DE CASTRO RANGEL GOMES.....	132923/2015	CLIDIONOR BERALDO JUNIOR.....	125564/2015
ANTONIO SERGIO BUENO.....	131448/2015	CARLOS ALBERTO BARBOSA.....	132913/2015	CLIDIONOR BERALDO JUNIOR PIRACICABA ME.....	125566/2015
ANTONIO SERGIO COSTA RIBEIRO.....	131282/2015	CARLOS ALBERTO DE CARVALHO.....	131267/2015	CLINICA ODONTOLÓGICA KROLL TRAMONTINO LTDA.....	127187/2015
ANTONIO SERGIO SEGATTO.....	119817/2015	CARLOS ALBERTO DUARTE CASTELLO.....	128589/2015	CLORIVAL HENRIQUE.....	120909/2015
ANTONIO SERGIO SEGATTO.....	119819/2015	CARLOS ALBERTO GIL MAGALHÃES.....	124008/2015	COLLETTI CONSTRUTORA E PROJETOS EIRELI - ME.....	120919/2015
ANTONIO SERGIO VIEIRA NOGUEIRA.....	128588/2015	CARLOS ALBERTO GIOVANINI.....	118181/2015	COMERCIAL E CONSTRUTORA BALBO S/A.....	121251/2015
ANTONIO SOTTO.....	120950/2015	CARLOS ALBERTO GIOVANINI.....	118185/2015	COMERCIAL E CONSTRUTORA BALBO S/A.....	121252/2015
ANTONIO SOUZA DE ALCANTARA.....	131255/2015	CARLOS ALBERTO GIOVANINI.....	118186/2015	COMERCIAL E CONSTRUTORA BALBO S/A.....	123959/2015
ANTONIO SPINOSI.....	123659/2015	CARLOS ALBERTO GIOVANINI.....	118187/2015	COMPANHIA DE DESENVOLVIMENTO HABITACIONAL DO ESTAD.....	118104/2015
ANTONIO TOMAZELLA FILHO.....	121193/2015	CARLOS ALBERTO GIOVANINI.....	118188/2015	COMPANHIA DE DESENVOLVIMENTO HABITACIONAL DO ESTAD.....	118115/2015
ANTONIO TREVISAN FILHO.....	127181/2015	CARLOS ALBERTO GIOVANINI.....	118189/2015	COMPANHIA DE DESENVOLVIMENTO HABITACIONAL DO ESTAD.....	119733/2015
ANTONIO VIDAL.....	125781/2015	CARLOS ALBERTO GONÇALES.....	127131/2015	COMPANHIA DE DESENVOLVIMENTO HABITACIONAL DO ESTAD.....	121199/2015
ANTONIO VIDAL.....	125787/2015	CARLOS ALBERTO MENDES.....	124071/2015	COMPANHIA DE DESENVOLVIMENTO HABITACIONAL DO ESTAD.....	123047/2015
ANTONIO VITORINO ALVES.....	128718/2015	CARLOS ALBERTO MENDES.....	124074/2015	COMPANHIA DE DESENVOLVIMENTO HABITACIONAL DO ESTAD.....	123049/2015
APARECIDA CARDOSO DINIZ DO MONTE.....	120789/2015	CARLOS DE MORAES JUNIOR.....	129750/2015	COMPANHIA DE DESENVOLVIMENTO HABITACIONAL DO ESTAD.....	123055/2015
APARECIDA DE FATIMA CARDOSO.....	120879/2015	CARLOS EDUARDO CELESTINO DOS SANTOS.....	127254/2015	COMPANHIA DE DESENVOLVIMENTO HABITACIONAL DO ESTAD.....	123070/2015
APARECIDA DE FATIMA SANTINI.....	123688/2015	CARLOS EDUARDO GODOY DA SILVA.....	124545/2015	COMPANHIA DE DESENVOLVIMENTO HABITACIONAL DO ESTAD.....	123983/2015
APARECIDA DE FATIMA SANTINI.....	123689/2015	CARLOS EDUARDO GODOY DA SILVA.....	124563/2015	COMPANHIA DE DESENVOLVIMENTO HABITACIONAL DO ESTAD.....	123984/2015
APARECIDA DE LOURDES HENRIQUE.....	123115/2015	CARLOS EDUARDO PITON VICTORIA.....	129723/2015	COMPANHIA DE DESENVOLVIMENTO HABITACIONAL DO ESTAD.....	127929/2015
APARECIDA ELISBAO FERRAZ.....	122753/2015	CARLOS ROBERTO SARTORI.....	119788/2015	COMPANHIA DE DESENVOLVIMENTO HABITACIONAL DO ESTAD.....	126887/2015
APARECIDO DAMIAO SABINO.....	131281/2015	CARLOS ROBERTO TORNISIELLO.....	129216/2015	COMPANHIA DE DESENVOLVIMENTO HABITACIONAL DO ESTAD.....	131432/2015
APARECIDO DONIZETE BUENO.....	127175/2015	CARMEM APARECIDA BEIG JORDAO.....	131270/2015	COMPANHIA DE DESENVOLVIMENTO HABITACIONAL DO URBANO DO.....	119749/2015
APARECIDO OCTAVIO BISSI.....	129720/2015	CARMEM APARECIDA DE OLIVEIRA PAES.....	124035/2015	COMPANHIA DE HABITAÇÃO POPULAR BANDEIRANTE-COHAB.....	118080/2015
APARECIDO RAMOS.....	119200/2015	CARMEM LUCIA BENETTI PARDO BUCK.....	126268/2015	COMPANHIA DE HABITAÇÃO POPULAR BANDEIRANTE-COHAB.....	118205/2015
APARECIDO RAMOS.....	119201/2015	CARMEN PARRA NUNES.....	124636/2015	COMPANHIA DE HABITAÇÃO POPULAR BANDEIRANTE-COHAB.....	118927/2015
APARECIDO SABINO.....	119868/2015	CARMO FERREIRA DE LIMA E S/M.....	124050/2015	COMPANHIA DE HABITAÇÃO POPULAR BANDEIRANTE-COHAB.....	119718/2015
ARACY CERA PIGORETTI.....	118553/2015	CARMO GRACIANO MARTINS.....	120821/2015	COMPANHIA DE HABITAÇÃO POPULAR BANDEIRANTE-COHAB.....	119784/2015
ARGEMIRO APARECIDO DE SOUZA.....	122695/2015	CARMO GRACIANO MARTINS.....	120822/2015	COMPANHIA DE HABITAÇÃO POPULAR BANDEIRANTE-COHAB.....	119860/2015
ARGEMIRO BELOTTI.....	124344/2015	CAROLINA TAKAGI MIYATA.....	118056/2015	COMPANHIA DE HABITAÇÃO POPULAR BANDEIRANTE-COHAB.....	120876/2015
ARIADNE APARECIDA LEODATO RIBEIRO.....	125754/2015	CASA DE CARNES CAMARA & CAMARA LTDA.....	132916/2015	COMPANHIA DE HABITAÇÃO POPULAR BANDEIRANTE-COHAB.....	120906/2015
ARIOVALDO JACQUIER DE SOUZA.....	132899/2015	CASA DE CARNES CAMARA & CAMARA LTDA.....	132919/2015	COMPANHIA DE HABITAÇÃO POPULAR BANDEIRANTE-COHAB.....	121177/2015
ARIOVALDO JOSE RIBEIRO.....	127957/2015	CASA OM - COMERCIO DE PRODUTOS ALIMENTICIOS LTDA - ME.....	130616/2015	COMPANHIA DE HABITAÇÃO POPULAR BANDEIRANTE-COHAB.....	121242/2015
ARIOVALDO JOSE RIBEIRO.....	127959/2015	CASTELO EMPREENDIMENTOS E COMERCIAL LTDA.....	121381/2015	COMPANHIA DE HABITAÇÃO POPULAR BANDEIRANTE-COHAB.....	121244/2015
ARIOVALDO JOSE RIBEIRO.....	127960/2015	CASTELO EMPREENDIMENTOS E COMERCIAL LTDA.....	121395/2015	COMPANHIA DE HABITAÇÃO POPULAR BANDEIRANTE-COHAB.....	122752/2015
ARIOVALDO JOSE RIBEIRO.....	127962/2015	CASTELO EMPREENDIMENTOS E COMERCIAL LTDA.....	123614/2015	COMPANHIA DE HABITAÇÃO POPULAR BANDEIRANTE-COHAB.....	123059/2015
ARIOVALDO MUNHOZ ZEM - ME.....	119198/2015	CASTORINA FRANCISCA JORDÃO.....	127222/2015	COMPANHIA DE HABITAÇÃO POPULAR BANDEIRANTE-COHAB.....	123072/2015
ARISTEU RODRIGUES DE LIMA.....	131252/2015	CBE CONSTRUTORA E EMPREENDIMENTOS IMOBILIARIOS LTDA.....	120966/2015	COMPANHIA DE HABITAÇÃO POPULAR BANDEIRANTE-COHAB.....	123073/2015
ARLETE PAULO DINIZ DA SILVA PIRACICABA ME.....	131327/2015	CBE CONSTRUTORA E EMPREENDIMENTOS IMOBILIARIOS LTDA.....	121173/2015	COMPANHIA DE HABITAÇÃO POPULAR BANDEIRANTE-COHAB.....	123111/2015
ARNALDO ALEX MONTEBELLO.....	118580/2015	CBE CONSTRUTORA E EMPREENDIMENTOS IMOBILIARIOS LTDA.....	121208/2015	COMPANHIA DE HABITAÇÃO POPULAR BANDEIRANTE-COHAB.....	123177/2015
ARNALDO DA APARECIDA PEREIRA.....	121196/2015	CBE CONSTRUTORA E EMPREENDIMENTOS IMOBILIARIOS LTDA.....	121210/2015	COMPANHIA DE HABITAÇÃO POPULAR BANDEIRANTE-COHAB.....	123721/2015
ARNALDO MALUF GERMANO.....	127209/2015	CBE CONSTRUTORA E EMPREENDIMENTOS IMOBILIARIOS LTDA.....	124440/2015	COMPANHIA DE HABITAÇÃO POPULAR BANDEIRANTE-COHAB.....	123946/2015
ARNALDO TOGNONI.....	119737/2015	CBE CONSTRUTORA E EMPREENDIMENTOS IMOBILIARIOS LTDA.....	124451/2015	COMPANHIA DE HABITAÇÃO POPULAR BANDEIRANTE-COHAB.....	123951/2015
ARNALDO TOGNONI.....	119738/2015	CBE CONSTRUTORA E EMPREENDIMENTOS IMOBILIARIOS LTDA.....	124452/2015	COMPANHIA DE HABITAÇÃO POPULAR BANDEIRANTE-COHAB.....	124637/2015
AROLDO GOMES MEIRELLES.....	124602/2015	CBE CONSTRUTORA E EMPREENDIMENTOS IMOBILIARIOS LTDA.....	127214/2015	COMPANHIA DE HABITAÇÃO POPULAR BANDEIRANTE-COHAB.....	125538/2015
AROLDO LUIS FONSECA.....	129174/2015	CBE CONSTRUTORA E EMPREENDIMENTOS IMOBILIARIOS LTDA.....	130591/2015	COMPANHIA DE HABITAÇÃO POPULAR BANDEIRANTE-COHAB.....	126274/2015
ARTE MAIS INDUSTRIA E COMÉRCIO DE MÓVEIS PLANEJADOS LTDA.....	127373/2015	CDHU COMPANHIA DE DESENVOLVIMENTO HABITACIONAL E U.....	118128/2015	COMPANHIA DE HABITAÇÃO POPULAR BANDEIRANTE-COHAB.....	127296/2015
ARTECIMENTO IND.E COM.DE ARTEF.E CIMENTO LTDA.....	128572/2015	CDHU COMPANHIA DE DESENVOLVIMENTO HABITACIONAL E U.....	119754/2015	COMPANHIA DE HABITAÇÃO POPULAR BANDEIRANTE-COHAB.....	127930/2015
ARTHUR APARECIDO NEVES.....	127251/2015	CDHU COMPANHIA DE DESENVOLVIMENTO HABITACIONAL E U.....	119880/2015	COMPANHIA DE HABITAÇÃO POPULAR BANDEIRANTE-COHAB.....	127931/2015
ARTIDONIO RODRIGUES DA SILVA.....	124438/2015	CDHU COMPANHIA DE DESENVOLVIMENTO HABITACIONAL E U.....	120980/2015	COMPANHIA DE HABITAÇÃO POPULAR BANDEIRANTE-COHAB.....	127976/2015
ASSOC DE ADQ DA ENCOL DOS ED. GREEN E SUN.....	132830/2015	CDHU COMPANHIA DE DESENVOLVIMENTO HABITACIONAL E U.....	121203/2015	COMPANHIA DE HABITAÇÃO POPULAR BANDEIRANTE-COHAB.....	127979/2015
ASSOC. NACIONAL DE APOIO AS COMUN. POPULARES - ANACOP.....	131405/2015	CDHU COMPANHIA DE DESENVOLVIMENTO HABITACIONAL E U.....	121450/2015	COMPANHIA DE HABITAÇÃO POPULAR BANDEIRANTE-COHAB.....	131278/2015
ASTRAL EMPREENDIMENTOS AGRICOLAS LTDA.....	124028/2015	CDHU COMPANHIA DE DESENVOLVIMENTO HABITACIONAL E U.....	123057/2015	COMPANHIA DE HABITAÇÃO POPULAR BANDEIRANTE-COHAB.....	132826/2015
ASTRAL EMPREENDIMENTOS AGRICOLAS LTDA.....	124031/2015	CDHU COMPANHIA DE DESENVOLVIMENTO HABITACIONAL E U.....	123058/2015	CONDOMÍNIO ED. ZULMIRA CRUZ LIMA.....	131349/2015
ATTILIO PONTIN.....	125256/2015	CDHU COMPANHIA DE DESENVOLVIMENTO HABITACIONAL E U.....	123166/2015	CONDOMÍNIO EDIFÍCIO COMENDADOR ANTONIO ROMANO.....	128643/2015
AUGUSTO LUIZ PEREIRA DOS SANTOS.....	127389/2015	CDHU COMPANHIA DE DESENVOLVIMENTO HABITACIONAL E U.....	123169/2015	CONDOMÍNIO EDIFÍCIO LUIZ DE QUEIROS.....	123599/2015
AUGUSTO ORLANDO FELIPPE.....	128650/2015	CDHU COMPANHIA DE DESENVOLVIMENTO HABITACIONAL E U.....	123171/2015	CONDOMÍNIO EDIFÍCIO NOVA PIRACICABA.....	127395/2015
AUGUSTO PROIETTE.....	118099/2015	CDHU COMPANHIA DE DESENVOLVIMENTO HABITACIONAL E U.....	123176/2015	CONDOMÍNIO EDIFÍCIO NOVA PIRACICABA.....	127397/2015
AUGUSTO PROIETTE.....	118195/2015	CDHU COMPANHIA DE DESENVOLVIMENTO HABITACIONAL E U.....	123179/2015	CONDOMÍNIO EDIFÍCIO PIAZZA DI PADOVA.....	125809/2015
AURELINO FERREIRA DE CARVALHO.....	127915/2015	CDHU COMPANHIA DE DESENVOLVIMENTO HABITACIONAL E U.....	123207/2015	CONDOMÍNIO EDIFÍCIO SAINT CLAIRE.....	127212/2015
AURORA GIRAO BELLUCO.....	119724/2015	CDHU COMPANHIA DE DESENVOLVIMENTO HABITACIONAL E U.....	123603/2015	CONDOMÍNIO EDIFÍCIO TANGER.....	132860/2015
AUTO POSTO PIRAMIDE PIRACICABA LTDA.....	123597/2015	CDHU COMPANHIA DE DESENVOLVIMENTO HABITACIONAL E U.....	123654/2015	CONFETEARIA PIRACICABA LTDA ME.....	124332/2015
AUTO POSTO RIO BRANCO DE PIRACICABA LTDA.....	125548/2015	CDHU COMPANHIA DE DESENVOLVIMENTO HABITACIONAL E U.....	123655/2015	CONGONHAL ADMINISTRAÇÃO DE BENS LTDA.....	121211/2015
AUTO POSTO RIO BRANCO DE PIRACICABA LTDA.....	125807/2015	CDHU COMPANHIA DE DESENVOLVIMENTO HABITACIONAL E U.....	123695/2015	CONGONHAL ADMINISTRAÇÃO DE BENS LTDA.....	121212/2015
AYRTON FRANCK FILHO.....	128591/2015	CDHU COMPANHIA DE DESENVOLVIMENTO HABITACIONAL E U.....	123696/2015	CONGONHAL ADMINISTRAÇÃO DE BENS LTDA.....	121214/2015
BANCO DO BRASIL S/A.....	127916/2015	CDHU COMPANHIA DE DESENVOLVIMENTO HABITACIONAL E U.....	125254/2015	CONGONHAL ADMINISTRAÇÃO DE BENS LTDA.....	121216/2015
BARTOLOMEU GIMENES.....	132862/2015	CDHU COMPANHIA DE DESENVOLVIMENTO HABITACIONAL E U.....	125335/2015	CONSTANTINO CAMPOS.....	125414/2015
BARTOLOMEU GIMENES.....	132863/2015	CDHU COMPANHIA DE DESENVOLVIMENTO HABITACIONAL E U.....	125551/2015	CONSTIC EMPREENDIMENTOS E PARTICIPAÇÕES LTDA.....	124565/2015
BEATRIZ AP.M.SPERSANDIO.....	128663/2015	CDHU COMPANHIA DE DESENVOLVIMENTO HABITACIONAL E U.....	125815/2015	CONSTRUIAMOS CONSTRUTORA E IMOBILIARIA LTDA.....	123160/2015
BEATRIZ LIMA DA SILVA SOUZA.....	118174/2015	CDHU COMPANHIA DE DESENVOLVIMENTO HABITACIONAL E U.....	128624/2015	CONSTRUTORA URBAN DE PIRACICABA LTDA.....	130590/2015
BELLUCO & COSTA ROUPAS E ACESSÓRIOS LTDA ME.....	131396/2015	CDHU COMPANHIA DE DESENVOLVIMENTO HABITACIONAL E U.....	131276/2015	CONSTRUZIONE EMPREENDIMENTOS IMOBILIARIOS E PARTICIPAÇÃO.....	123600/2015
BENEDITO COSTA.....	128596/2015	CDHU COMPANHIA DE DESENVOLVIMENTO HABITACIONAL E U.....	131291/2015	COOP. DOS CAFFECULTORES DA REGIAO DE MARILIA.....	129638/2015
BENEDITO APARECIDO CARDOSO.....	120903/2015	CELIO JOSE LEITE DE CAMPOS.....	123691/2015	CORRADI EMPREENDIMENTOS LTDA.....	120977/2015
BENEDITO APARECIDO DE PAULA.....	124371/2015	CELIO PINHEIRO SOARES.....	121275/2015	CORRADI EMPREENDIMENTOS LTDA.....	121163/2015
BENEDITO CARLOS MEIRA.....	123935/2015	CELIO PINHEIRO SOARES.....	121276/2015	CORRADI EMPREENDIMENTOS LTDA.....	121164/2015
BENEDITO DA SILVA FILHO.....	127391/2015	CELSON LUIS BELLINI.....	125504/2015	CRISTIAN JOSÉ DE SOUZA.....	118530/2015
BENEDITO DA SILVA FILHO.....	127392/2015	CELSON ODAIR RIBEIRO.....	122776/2015	CRISTIANE FISCHER TEJEDA.....	119878/2015
BENEDITO HENRIQUE TEODORO.....	128614/2015	CENTRO DES. INF. MEU CANTINHO S/C LTDA.....	125284/2015	CRISTIANE FISCHER TEJEDA-ME.....	119877/2015
BENEDITO HENRIQUE TEODORO.....	128616/2015	CESAR ALEXANDRE MIQUELIM DE ALMEIDA.....	119731/2015	CRISTIANO DE OLIVEIRA SILVA.....	123061/2015
BENEDITO LOURENCO DE OLIVEIRA.....	131346/2015	CESAR FABIANO PRUDENTE.....	130605/2015	CRISTIANO DE OLIVEIRA SILVA.....	123065/2015



CYNTHIA APARECIDA PADUAN	125485/2015	EDMILSON CRUZ CHAVES	128627/2015	EMPRESA MUNIC.DES.HAB.DE PIRACICABA EMDHAP	124553/2015
DAISY BARBOSA ZOCCA	123651/2015	EDNA LUIZA CASARIM	123589/2015	EMPRESA MUNIC.DES.HAB.DE PIRACICABA EMDHAP	125226/2015
DAISY BARBOSA ZOCCA	123653/2015	EDNA MARIA GOMES FALCAO	119789/2015	EMPRESA MUNIC.DES.HAB.DE PIRACICABA EMDHAP	125260/2015
DANIEL CAETANO DA SILVA JUNIOR - ME	126306/2015	EDNA MARIA MUNIZ COSMO	123204/2015	EMPRESA MUNIC.DES.HAB.DE PIRACICABA EMDHAP	125353/2015
DANIEL CAETANO DA SILVA JUNIOR - ME	126307/2015	EDNALDO SABINO DA SILVA	118565/2015	EMPRESA MUNIC.DES.HAB.DE PIRACICABA EMDHAP	125357/2015
DANIEL KOMATSU	127206/2015	EDNILSON JOSE GARBIM	126284/2015	EMPRESA MUNIC.DES.HAB.DE PIRACICABA EMDHAP	125381/2015
DANIEL MARQUES DA SILVA	124577/2015	EDNILSON JOSE GARBIM	126285/2015	EMPRESA MUNIC.DES.HAB.DE PIRACICABA EMDHAP	125398/2015
DANIEL NICOLAU DE FREITAS	123153/2015	EDSON APARECIDO CARBINATTO	128564/2015	EMPRESA MUNIC.DES.HAB.DE PIRACICABA EMDHAP	125415/2015
DANIEL VALIM DE SOUZA	132840/2015	EDSON CAMARGO	118538/2015	EMPRESA MUNIC.DES.HAB.DE PIRACICABA EMDHAP	126344/2015
DANIELA CRISTINA SESSO	118199/2015	EDSON HENRIQUE COSME DE OLIVEIRA TAVARES	124353/2015	EMPRESA MUNIC.DES.HAB.DE PIRACICABA EMDHAP	126345/2015
DANIELA CRISTINA SESSO	118203/2015	EDSON HENRIQUE COSME DE OLIVEIRA TAVARES	124355/2015	EMPRESA MUNIC.DES.HAB.DE PIRACICABA EMDHAP	127171/2015
DANIELA FALEIROS BERTELLI MERINO	122689/2015	EDSON HENRIQUE COSME DE OLIVEIRA TAVARES	124358/2015	EMPRESA MUNIC.DES.HAB.DE PIRACICABA EMDHAP	127208/2015
DANIELE CRISTINA DA SILVA	118231/2015	EDSON HENRIQUE COSME DE OLIVEIRA TAVARES	124360/2015	EMPRESA MUNIC.DES.HAB.DE PIRACICABA EMDHAP	127282/2015
DANILO DE MATTOS	122673/2015	EDSON TAVARES	121401/2015	EMPRESA MUNIC.DES.HAB.DE PIRACICABA EMDHAP	127297/2015
DANILO DE MATTOS	122675/2015	EDSON TAVARES	121402/2015	EMPRESA MUNIC.DES.HAB.DE PIRACICABA EMDHAP	127370/2015
DANILO MARTINS	123198/2015	EDSON TAVARES	121424/2015	EMPRESA MUNIC.DES.HAB.DE PIRACICABA EMDHAP	127401/2015
DANILO TONIN	122700/2015	EDSON TAVARES	121427/2015	EMPRESA MUNIC.DES.HAB.DE PIRACICABA EMDHAP	128738/2015
DARCI DAMIAO ALVES	125479/2015	EDSON TAVARES	121428/2015	EMPRESA MUNIC.DES.HAB.DE PIRACICABA EMDHAP	129660/2015
DARCI PAKER CARNELUTTI	127228/2015	EDSON TAVARES	121430/2015	EMPRESA MUNIC.DES.HAB.DE PIRACICABA EMDHAP	129661/2015
DARCI PAKER CARNELUTTI	127229/2015	EDSON TAVARES	121432/2015	EMPRESA MUNIC.DES.HAB.DE PIRACICABA EMDHAP	131259/2015
DARCIO ALVES DOS SANTOS	129687/2015	EDSON TONDATTI DO NASCIMENTO	129714/2015	EMPRESA MUNIC.DES.HAB.DE PIRACICABA EMDHAP	131274/2015
DARCIO ALVES DOS SANTOS	129688/2015	EDUARDO ANTONIALLI DE OLIVEIRA	128578/2015	EMPRESA MUNIC.DES.HAB.DE PIRACICABA EMDHAP	132699/2015
DARCIO ALVES DOS SANTOS	129690/2015	EDUARDO CANAVESI LUIZETTO	118190/2015	ENCARNAO M A LOPES DE ALMEIDA	120873/2015
DARCIO ALVES DOS SANTOS	129691/2015	EDUARDO CANAVESI LUIZETTO	118193/2015	ENEIDA MARIA GIANNETTI	128661/2015
DARLENE DE JESUS ALMEIDA	128610/2015	EDUARDO DOS SANTOS	124570/2015	ENIO CARVALHO	121222/2015
DARLENE DE JESUS ALMEIDA	128622/2015	EDUARDO DOS SANTOS	124571/2015	ENOQUE MASSON DE OLIVEIRA	127898/2015
DAVI ACERBI SIQUEIRA	129207/2015	EDVALDO BONI	124454/2015	ERALDO JOSE ALVEZ FERRAZ	121393/2015
DAVI ACERBI SIQUEIRA	129208/2015	EDVALDO DE MELO	119859/2015	ERALDO JOSE ALVEZ FERRAZ	121454/2015
DAVID KRASILCHIK	129212/2015	EDVALDO TRAJANO DA SILVA	129193/2015	ERALDO JOSE ALVEZ FERRAZ	121455/2015
DAVID KRASILCHIK	129221/2015	EDVALDO TRAJANO DA SILVA	129195/2015	ERICA APARECIDA EUGENIO	127145/2015
DAVID LIMONGI JUNIOR	119012/2015	EDVANDO CAVALCANTE DE MIRANDA	125312/2015	ERIKA VALERIO	123986/2015
DAVID MURBACH	124043/2015	EF HIGASHIO RESTAURANTE ME	126331/2015	ERIVELTO LISBAO	121205/2015
DAVID MURBACH	124046/2015	EF HIGASHIO RESTAURANTE ME	126333/2015	ESCOLA EDUC.INF.ALGODAO DOCE SC LTDA	129255/2015
DAVIDSON NOEL MENDES	128571/2015	EIJI FERNANDO HIGASHIO	126329/2015	ESCRITORIO CONTABIL INDEPENDENCIA S/C LTDA	125811/2015
DAYSE PATRICIA RUIZ DE ARAUJO	121375/2015	ELAINE CRISTINA TREVISAN	124361/2015	ESMERALDO GOMES PIRACICABA ME	126373/2015
DECIO RUBIA	127239/2015	ELAINE CRISTINA TREVISAN	124363/2015	ESTACIONAMENTO MILANI S/C. LTDA.-ME	131261/2015
DEDINI S/A ADMINISTRACAO E PARTICIPACOES	119755/2015	ELAINE DA SILVA SANTOS SEVERINO	125536/2015	EUCLIDES TEODORO FILHO	131421/2015
DEDINI S/A ADMINISTRACAO E PARTICIPACOES	120837/2015	ELAINE PINHEIRO DE CASTRO	126320/2015	EUCLIDES TEODORO FILHO	131422/2015
DEDINI S/A ADMINISTRACAO E PARTICIPACOES	121419/2015	ELAOR GERALDIN	124058/2015	EUCLIDES TOMAZINI	118612/2015
DEDINI S/A ADMINISTRACAO E PARTICIPACOES	123723/2015	ELDIS LUIS PILON ME	128644/2015	EUDIVA FERNANDES DE MOURA	125294/2015
DEDINI S/A ADMINISTRACAO E PARTICIPACOES	127905/2015	ELEACIR ROSA DE ASSIS ME	127227/2015	EUDIVA FERNANDES DE MOURA	125299/2015
DEDINI S/A ADMINISTRACAO E PARTICIPACOES	128740/2015	ELENITA LOURENÇO BICUDO	120930/2015	EUFROSINA MARIA PENTEADO DOS SANTOS PERES	124400/2015
DEISE APARECIDA SANTOS SOUSA	122743/2015	ELETRO SOFT MAQUINAS E SERVICOS LTDA	132831/2015	EUGENIO DA SILVA PINTO	121221/2015
DELZINA DE MATOS SANTOS	120886/2015	ELIANA APARECIDA SANDALO LIBARDI	126349/2015	EUGENIO DA SILVA PINTO	121223/2015
DENILSON DE ALMEIDA	118085/2015	ELIANA CORREIA DE ALMEIDA SAKAMOTO	128696/2015	EUGENIO DA SILVA PINTO	121226/2015
DENISE RIBEIRO MALAFAIA	122727/2015	ELIANA MOREIRA DO NASCIMENTO	123963/2015	EUGENIO DA SILVA PINTO	121227/2015
DERCILIO MONESI CAMINAGUI	121248/2015	ELIANA REGINA DIAS BALARIN	128580/2015	EUGENIO FERRAZ DE CAMPOS	127194/2015
DERCILIO SOARES FERRO	124550/2015	ELIANA TEREZA DA CRUZ	126315/2015	EUNICE APARECIDA RODRIGUES ANTONELLI	119181/2015
DERCILIO SOARES FERRO	125213/2015	ELIANE APARECIDA BOVI CANDIDO	126266/2015	EUNICE APARECIDA RODRIGUES ANTONELLI	119183/2015
DEUSDEDT JOSE VIANA	129748/2015	ELIANE APARECIDA BOVI CANDIDO	126267/2015	EUNICE MAXIMO SOARES ME	118918/2015
DEUSDEDT JOSE VIANA	129749/2015	ELIANE APARECIDA DE MELLO	125279/2015	EUZA GOMES DA SILVA ME	131445/2015
DI POLETTO PIZZARIA LTDA ME	125737/2015	ELIAS ANTONIO DE ALMEIDA JUNIOR	125822/2015	EVA DE CAMARGO OLIVEIRA RODRIGUES	123602/2015
DIAS & HOFLING LTDA ME	132848/2015	ELIAS PEDRASSI PINTO	131319/2015	EVA SANTA ALVES DA SILVA	122740/2015
DIEGO AUGUSTO SCANHOLATO	123593/2015	ELIAS PEDRASSI PINTO	131321/2015	EVANDRO ALMEIDA PRATI	119804/2015
DIEGO MARCEL VIEIRA VEÍCULOS ME	124352/2015	ELIAS RODRIGUES DE SOUZA	132672/2015	EVANDRO CESAR FELTRE	129176/2015
DILCE DE SOUZA COELHO BERTOLUCCI	120891/2015	ELIDIVALDO DE SOUZA LIMA	125764/2015	EVANILDE MEDINA SALVADOR	131342/2015
DILCE DE SOUZA COELHO BERTOLUCCI	120892/2015	ELIMARIO REIS DA SILVA	124427/2015	EVANILDE MEDINA SALVADOR	131344/2015
DILCE FARIA	126312/2015	ELIO DE OLIVEIRA	118052/2015	EZEQUIEL FERREIRA BUENO - ME	127190/2015
DINORA OLIVEIRA PEREIRA DA SILVA	130561/2015	ELISABETE APARECIDA LOPES PAVAN	119230/2015	EZEQUIEL RODRIGUES DA SILVA	120757/2015
DIOGO MENDES FILHO	124073/2015	ELISABETE APARECIDA VIEIRA	119706/2015	EZS COMUNICAÇÃO E ARTE S/C LTDA ME	125529/2015
DIOGO MENDES FILHO	124075/2015	ELITT'S CALCADOS E ROUPAS LTDA	120815/2015	FABIANA CRISTINA GARIBALDI	128659/2015
DIOGO MUNHOZ	120911/2015	ELIZABETH PRESSATO	129684/2015	FABIANA CRISTINA GARIBALDI	128660/2015
DIOMAR DOMINGUES FERNANDES	128628/2015	ELIZABETH TEIXEIRA	128656/2015	FABIANA FERREIRA DA SILVA OLIVEIRA	123050/2015
DIRCEU APARECIDO QUARTAROLO	121256/2015	ELIZEU ANTONIO PALAURO	125778/2015	FABIANO ANTONIO BRAGA	123658/2015
DIRCEU DA SILVA	120812/2015	ELMISON APARECIDO MONTANARI	127192/2015	FABIANO PEDREIRA DE OLIVEIRA	128548/2015
DIRCEU URECK	121271/2015	ELMISON APARECIDO MONTANARI	127193/2015	FABIO ADILSON MUNHOZ	128653/2015
DISTRIBUIDORA DE BEBIDAS COROADA LTDA	118552/2015	ELOI GALDINO	126327/2015	FABIO CAMOLESI	121420/2015
DIVALDO AUGUSTI	122732/2015	ELOI GALDINO	126328/2015	FABIO DA SILVA	128583/2015
DIVINA MARIA GOMES SANTOS	124334/2015	ELOISA SILVEIRA PEREIRA	120924/2015	FABIO FALCAO NANI	125310/2015
DOC SOLUTION INFORMAICA LTDA	132546/2015	ELPIDIO ROSA	119166/2015	FABIO HERRERA PACHECO	120728/2015
DOMENICO DI MATTEO-ME	127342/2015	ELVANDO PINTO MAGALHAES	119865/2015	FABIO MAURO AZEVEDO FILHO	131391/2015
DOMENICO DI MATTEO-ME	127343/2015	ELZA ROQUE	131307/2015	FABIO RICARDO GIUSTI	127178/2015
DOMENICO REPRESENTAÇÕES COMERCIAIS LTDA	127301/2015	ELZA ROQUE	131311/2015	FABIO RICARDO GIUSTI	127179/2015
DOMINGOS PEIXE	125327/2015	EMERSON LUIS SCHLICHTING	128670/2015	FABIO ROGERIO ALTAFIM	131343/2015
DONIZETTI DA SILVA	128639/2015	EMERSON LUIS SCHLICHTING	128672/2015	FABIO ROGERIO JAMARINO	120809/2015
DORIVAL MARIO ANGELELLI	126280/2015	EMILENE ALVES FERREIRA ROSA	125818/2015	FABRICIO ALEX SOUSA	130584/2015
DORIVAL PORTERO MULLA	131433/2015	EMPREENDEMENTOS BARBO LTDA	120791/2015	FABRICIO ALEX SOUSA	130585/2015
DOUGLAS APARECIDO DE TOLEDO	128584/2015	EMPREENDEMENTOS IMOBILIARIOS DAMHA PIRACICABA LTDA	125873/2015	FABRICIO ALEX SOUSA	130586/2015
DULCELINA RODRIGUES PERRUSSO	131388/2015	EMPREENDEMENTOS IMOBILIARIOS SANTA MARIA LTDA	119145/2015	FABRICIO RICARDO BASSA	119814/2015
DURVAL ANTONIO COSTA	121404/2015	EMPREENDEMENTOS IMOBILIARIOS SANTA MARIA LTDA	127218/2015	FANEG TREINAMENTOS LTDA ME	131251/2015
DURVAL RODRIGUES OLIVEIRA	118928/2015	EMPREENDEMENTOS IMOBILIARIOS SANTA MARIA LTDA	127219/2015	FATIMA BENEDITA DESUO DELLAMUTA	119170/2015
DURVAL RODRIGUES OLIVEIRA	118929/2015	EMPREENDEMENTOS IMOBILIARIOS SANTA MARIA LTDA	127356/2015	FAUSTO DE TOLEDO FILHO	128617/2015
DURVALINO CIRYNO FRANCO	127154/2015	EMPREENDEMENTOS JAGUAR S/C LTDA	128604/2015	FAUSTO DE TOLEDO FILHO	128619/2015
E. FERRAZ DE CAMPOS PRESENTES ME	127196/2015	EMPREENDEMENTOS JAGUAR S/C LTDA	128631/2015	FC ESTRUTURAS METALICAS EIRELI ME	131459/2015
EDDY CARLOS DE OLIVEIRA	127207/2015	EMPREENDEMENTOS JAGUAR S/C LTDA	128632/2015	FELIPPE CESAR LIMONGE	130563/2015
EDENILSON ALESSANDRO DO CARMO	123719/2015	EMPREENDEMENTOS JAGUAR S/C LTDA	129204/2015	FENIX CENTER LTDA	123642/2015
EDENILSON APARECIDO LOPES	123715/2015	EMPRESA MUNIC.DES.HAB.DE PIRACICABA EMDHAP	118079/2015	FERIANI & SIQUEIRA REPRESENTAÇÕES COMERCIAIS LTDA	132697/2015
EDILENE ISABEL GIACOMELLI	120843/2015	EMPRESA MUNIC.DES.HAB.DE PIRACICABA EMDHAP	118253/2015	FERNANDA SILVA GARCIA	123201/2015
EDILENE ISABEL GIACOMELLI	120888/2015	EMPRESA MUNIC.DES.HAB.DE PIRACICABA EMDHAP	118567/2015	FERNANDA ZAMBON SCARPARI	124394/2015
EDIMA ALVES PEREIRA	123146/2015	EMPRESA MUNIC.DES.HAB.DE PIRACICABA EMDHAP	118903/2015	FERNANDES BRITO DE JESUS	131415/2015
EDINEIA APARECIDA DE OLIVEIRA BOMBO	127259/2015	EMPRESA MUNIC.DES.HAB.DE PIRACICABA EMDHAP	118923/2015	FERNANDES PADARIA DE PIRACICABA LTDA ME	127216/2015
EDINEIA APARECIDA DE OLIVEIRA BOMBO ME	127258/2015	EMPRESA MUNIC.DES.HAB.DE PIRACICABA EMDHAP	119882/2015	FERNANDO DUARTE NOVAES	129226/2015
EDIO JOSE AMSTALDEN CANIATTI	122768/2015	EMPRESA MUNIC.DES.HAB.DE PIRACICABA EMDHAP	119891/2015	FERNANDO JOSE FRANCHI ME	119206/2015
EDIO JOSE AMSTALDEN CANIATTI	122769/2015	EMPRESA MUNIC.DES.HAB.DE PIRACICABA EMDHAP	120733/2015	FERNANDO JOSE FRANCHI ME	128646/2015
EDIO JOSE AMSTALDEN CANIATTI	122779/2015	EMPRESA MUNIC.DES.HAB.DE PIRACICABA EMDHAP	120807/2015	FERNANDO JOSE RIBEIRO DOS SANTOS	123215/2015
EDISON MONTEZELLI	118613/2015	EMPRESA MUNIC.DES.HAB.DE PIRACICABA EMDHAP	120823/2015	FERNANDO MELLOTO	118558/2015
EDISON MONTEZELLI	118614/2015	EMPRESA MUNIC.DES.HAB.DE PIRACICABA EMDHAP	120893/2015	FERNANDO SANTOS MOURA	128592/2015
EDISON MONTEZELLI	118615/2015	EMPRESA MUNIC.DES.HAB.DE PIRACICABA EMDHAP	120918/2015	FIORINDO PEDRO FAVA	125273/2015
EDITE SEBASTIANA ALVES FERRAZ	129201/2015	EMPRESA MUNIC.DES.HAB.DE PIRACICABA EMDHAP	121167/2015	FLAVIO EDILSON CORRER	122746/2015
EDIVALDO AFONSO SCHIAVUZZO	118562/2015	EMPRESA MUNIC.DES.HAB.DE PIRACICABA EMDHAP	121179/2015	FLAVIO GODOY	131453/2015
EDIVALDO AFONSO SCHIAVUZZO	118563/2015	EMPRESA MUNIC.DES.HAB.DE PIRACICABA EMDHAP	121207/2015	FLORIPES DE PAULA MARTINS	127234/2015
EDIVALDO AFONSO SCHIAVUZZO	118564/2015	EMPRESA MUNIC.DES.HAB.DE PIRACICABA EMDHAP	121365/2015	FOLIO JOSE GAUSSI	119223/2015
EDIVALDO AFONSO SCHIAVUZZO	118600/2015	EMPRESA MUNIC.DES.HAB.DE PIRACICABA EMDHAP	121376/2015	FRANCINALDO LINS DE SOUZA	121202/2015
EDIVALDO AFONSO SCHIAVUZZO	118601/2015	EMPRESA MUNIC.DES.HAB.DE PIRACICABA EMDHAP	123183/2015	FRANCINE TOTTI SIQUEIRA	125267/2015
EDIVALDO AFONSO SCHIAVUZZO	118602/2015	EMPRESA MUNIC.DES.HAB.DE PIRACICABA EMDHAP	123224/2015	FRANCIS FURLONG	127903/2015
EDIVALDO AFONSO SCHIAVUZZO	118603/2015	EMPRESA MUNIC.DES.HAB.DE PIRACICABA EMDHAP	123645/2015	FRANCISCO ALVES DA CRUZ	119246/2015
EDIVALDO MUNIZ BARRETO	128550/2015	EMPRESA MUNIC.DES.HAB.DE PIRACICABA EMDHAP	123681/2015	FRANCISCO ALVES DA CRUZ	119247/2015
EDIVAR SOARES DA SILVA	123173/2015	EMPRESA MUNIC.DES.HAB.DE PIRACICABA EMDHAP	123960/2015	FRANCISCO ALVES DA CRUZ	119248/2015
EDMAR MESSIAS DA SILVA ME	127882/2015	EMPRESA MUNIC.DES.HAB.DE PIRACICABA EMDHAP	124377/2015	FRANCISCO ARIOSMAR DE LIMA	127237/2015



FRANCISCO ARIOSMAR DE LIMA.....	127240/2015	ICLAUCA IMOVEIS E CONSTRUCAO CIVIL LTDA.....	121171/2015	JOAO LUIZ BENEDITO SANCHES.....	121362/2015
FRANCISCO AUGUSTO GRELLA.....	118030/2015	ICLAUCA IMOVEIS E CONSTRUCAO CIVIL LTDA.....	121377/2015	JOAO NETO FERREIRA DE SOUZA.....	124607/2015
FRANCISCO AUGUSTO GRELLA.....	118170/2015	ICLAUCA IMOVEIS E CONSTRUCAO CIVIL LTDA.....	121378/2015	JOAO NETO FERREIRA DE SOUZA.....	124611/2015
FRANCISCO AZEVEDO DE SOUZA.....	124640/2015	ICLAUCA IMOVEIS E CONSTRUCAO CIVIL LTDA.....	126360/2015	JOAO PAULO SOARES.....	128746/2015
FRANCISCO CARLOS SANT'ANNA.....	124061/2015	ICLAUCA IMOVEIS E CONSTRUCAO CIVIL LTDA.....	132662/2015	JOAO PEREIRA DA SILVA.....	125249/2015
FRANCISCO CARLOS SCHMIDT.....	119593/2015	ICLAUCA IMOVEIS E CONSTRUCAO CIVIL LTDA.....	132663/2015	JOAO PLINIO CAETANO DOS SANTOS.....	118944/2015
FRANCISCO CARNEIRO DA SILVA.....	120939/2015	IEDA MARIA DOS SANTOS.....	128638/2015	JOAO RIBAS FLEURY.....	129224/2015
FRANCISCO COCK FONTANELLA.....	120749/2015	IGNEZ FORMAGGIO.....	124638/2015	JOAO RICARDO PENATTI DE SOUZA.....	125835/2015
FRANCISCO DE ASSIS CORREA.....	132886/2015	ILARIO CORRER.....	128666/2015	JOAO SANTOS DE OLIVEIRA.....	127902/2015
FRANCISCO DE ASSIS GONZALEZ.....	121181/2015	ILDA OLIVEIRA SILVA.....	124560/2015	JOAO VICENTE RUIZ.....	127156/2015
FRANCISCO DEBEIN RODRIGUES FISCHER.....	124574/2015	ILDO BEINOTTE.....	125532/2015	JOAO WALTER SIMOES.....	123701/2015
FRANCISCO DOMINGOS CAETE REZENDE.....	123977/2015	ILTON DE MORAIS.....	125744/2015	JOAQUIM SEBASTIAO VIEIRA.....	128611/2015
FRANCISCO FELIX PITA.....	120813/2015	ILTON DE MORAIS.....	125836/2015	JOAQUIM SEBASTIAO VIEIRA.....	128615/2015
FRANCISCO GARCIA.....	118528/2015	ILZA DIAS DA SILVA.....	125539/2015	JOAQUIM ZUCCHI SERVIÇOS MÉDICOS LTDA.....	124432/2015
FRANCISCO GARCIA.....	118529/2015	IMOBILIARIA LAZARO FERRARI SC LTDA.....	127298/2015	JOAREZ GOMES PEREIRA.....	129261/2015
FRANCISCO MACHADO NETO.....	124376/2015	IMOBILIARIA LAZARO FERRARI SC LTDA.....	127300/2015	JOCELINO GONCALVES DE SOUZA.....	132569/2015
FRANCISCO PEREIRA DA SILVA.....	127189/2015	IMPERIO DO AÇO LTDA ME.....	127286/2015	JOEL FLORENCIO DE SOUZA.....	126355/2015
FRANCISCO PEREIRA DA SILVA.....	127191/2015	IMPERIO DO AÇO LTDA ME.....	127288/2015	JOEL FLORENCIO DE SOUZA.....	126357/2015
FRANCISCO RODRIGUES.....	124443/2015	INACIO SEBASTIAO DE MELLO.....	131279/2015	JOEL REIS.....	124068/2015
FRANCISCO RODRIGUES.....	124446/2015	INACIO SEBASTIAO DE MELLO.....	131284/2015	JOKITAN CLEMENTINO DE SANTANA.....	124626/2015
FRANCISCO RODRIGUES.....	124447/2015	INDALECIO JANUARIO DA SILVA.....	125568/2015	JONAS BISMARA REGITANO.....	124585/2015
FRANCISCO RODRIGUES.....	124448/2015	INDALECIO JANUARIO DA SILVA.....	125569/2015	JONAS BISMARA REGITANO.....	124594/2015
FRANCISCO RODRIGUES.....	132852/2015	INDUSTRIA E COMERCIO DE FERRO BERTONCINI LTDA EPP.....	119571/2015	JONAS BISMARA REGITANO.....	124595/2015
FRANCISCO ROGERIO LAUREANO.....	124406/2015	INOC ISAI ALFARO SARAVIA.....	128694/2015	JONATAS DA SILVA OLIVEIRA.....	121389/2015
FRANCISCO ROMERO FILHO.....	118550/2015	IRACI DE FATIMA FERMINO.....	118893/2015	JONATAS DA SILVA OLIVEIRA.....	121407/2015
FRANCISCO ROMERO FILHO.....	118551/2015	IRAN COTRIM SILVA.....	127158/2015	JOO YOUNG LEE.....	125863/2015
FRANÇUAR FREIRE DE LIMA.....	120756/2015	IRAN COTRIM SILVA.....	127247/2015	JOOGE P CHAVES FILHO.....	124564/2015
FRIGOVAN DISTRIBUIDORA DE AVES LTDA.....	118034/2015	IRENE LEITE SOARES GRANZOTTO.....	128544/2015	JORGE AGOSTINHO MANDRO.....	120751/2015
G.C.E. S/A.....	127911/2015	IRENE LEITE SOARES GRANZOTTO.....	128545/2015	JORGE ANTONIO NAVARRO SEBE.....	120925/2015
G.J.G. ODONTOLOGIA LTDA.....	128586/2015	IRINEO ULISSES BONAZZI.....	121412/2015	JORGE LUIZ MATHEUS.....	130611/2015
GABRIEL GARCIA BERRUEZO.....	124600/2015	IRINEU APARECIDO CLAUDINO.....	123200/2015	JORGE LUIZ MATHEUS.....	130612/2015
GABRIEL MASSUCATO FERNANDES.....	126296/2015	IRINEU RASERA JUNIOR.....	131260/2015	JORGE OTAVIO DE OLIVEIRA.....	119605/2015
GABRIEL MASSUCATO FERNANDES.....	126298/2015	IRINEU RASERA JUNIOR.....	131263/2015	JOSE ADROALDO GUIDOLIN.....	119591/2015
GABRIEL MASSUCATO FERNANDES.....	126378/2015	ISABEL CRISTIANE DA SILVA.....	131258/2015	JOSE ALFREDO DA SILVA.....	129652/2015
GENOVEVA RAYES AUDI.....	121240/2015	ISABEL GODOI GOMES.....	118598/2015	JOSE ALFREDO DA SILVA.....	129653/2015
GENTIL GODTSFRIEDT FILHO.....	125400/2015	ISABEL ROSALI KUHN ALIBERTTI.....	118037/2015	JOSE ANGELO BONAMIN.....	120817/2015
GENTIL GODTSFRIEDT FILHO.....	125405/2015	ISAIAS MARQUES.....	126334/2015	JOSE ANTONIO CHIARINI.....	129247/2015
GEORGINA DE SOUZA FREITAS.....	127871/2015	ISAIAS PEREIRA DA SILVA.....	129640/2015	JOSE ANTONIO DE OLIVEIRA.....	131353/2015
GERALDA ALVES PEREIRA.....	125794/2015	ISAQUE ALVES BRASIL.....	125805/2015	JOSE ANTONIO OLIVEIRA SANTOS.....	119237/2015
GERALDA ALVES PEREIRA.....	125797/2015	ISAQUE ALVES BRASIL.....	125806/2015	JOSE ANTONIO RAMOS.....	121274/2015
GERALDO BARROSO NETO.....	128729/2015	ISMAEL BENTO.....	130583/2015	JOSÉ ANTONIO SCHIAVOLIN.....	127273/2015
GERALDO BENEDITO RAFAEL.....	123124/2015	ISMAIR RAMOS DE SOUSA.....	121140/2015	JOSÉ ANTONIO SCHIAVOLIN.....	127276/2015
GERALDO JOSE FELIPE.....	124641/2015	ISRAEL INSTALACOES HIDRAULICAS LTDA.....	128553/2015	JOSE ARISTEU BARBOZA.....	128326/2015
GERALDO MANOEL TEOTONIO.....	127159/2015	ITAIPU URBANISMO E CONSTRUÇÕES S/A.....	119730/2015	JOSE ARISTEU BARBOZA.....	128328/2015
GERALDO MANOEL TEOTONIO.....	127161/2015	ITALO ALLEONI.....	127981/2015	JOSE AUGUSTO TOME.....	131419/2015
GERALDO SOARES SANTANA.....	121411/2015	ITALO BOLDRIN.....	121191/2015	JOSE BENEDITO MELLEGA.....	127264/2015
GERIVALDO GONZAGA DE GOIS.....	129656/2015	ITAMAR DIAS BORBOREMA.....	119774/2015	JOSE CAPETTI.....	128706/2015
GERSON VALERIANO DE OLIVEIRA.....	121358/2015	IVANI VIEIRA.....	129185/2015	JOSE CAPETTI.....	128715/2015
GERSON VALERIANO DE OLIVEIRA.....	121359/2015	IVANI VIEIRA.....	129186/2015	JOSE CARLOS DA SILVA CHAVES.....	120730/2015
GETULIO KUBIAK.....	123928/2015	IVANI VIEIRA.....	129188/2015	JOSE CARLOS DA SILVA RODRIGUES.....	118210/2015
GIACOMO ANTONIO IGNACIO.....	125287/2015	IVANILDE FABRETTI BODANI.....	127197/2015	JOSE CARLOS DEZUO.....	118041/2015
GILBERTO MELIATO.....	118920/2015	IVANIRA MARIA TOSELLO LOPES.....	120830/2015	JOSE CARLOS DOS SANTOS.....	120942/2015
GILMAR VENITTE LOPES.....	125498/2015	IVO DINO CORAZA.....	118537/2015	JOSE CARLOS ECOLIM.....	127162/2015
GILMAR VENITTE LOPES.....	125499/2015	IVO FERREIRA VIANA.....	131248/2015	JOSE CICERO FILHO.....	127366/2015
GILVA PINHEIRO CARNEIRO.....	128574/2015	IVO FERREIRA VIANA.....	131406/2015	JOSE CLAUDIO CARRIEL DE BARROS.....	120729/2015
GILVAN AMORIM COSTA.....	121364/2015	IVO ZARZUR PIRACICABA EMPREENDIMENTOS IMOBILIÁRIOS.....	120872/2015	JOSE DA SILVA CAMINAGHI.....	125519/2015
GINA LEIDE DE ARAUJO ALMEIDA.....	130571/2015	IZALTINO NAGODE.....	120836/2015	JOSE DA SILVA CAMINAGHI.....	125520/2015
GINO CEZAR BERGAMINI.....	119727/2015	IZALTINO NAGODE.....	120838/2015	JOSE DAIR ALVES.....	127271/2015
GINO ZAWITOSKI DEFENDI ME.....	125308/2015	J B LIMA BAR ME.....	125739/2015	JOSE DAIR ALVES.....	127281/2015
GISELE CRISTINA GABRIEL DE SOUZA.....	122737/2015	J O PINTURAS LTDA ME.....	118946/2015	JOSE DONIZETE LEME.....	123212/2015
GISELE CRISTINA GABRIEL DE SOUZA.....	122741/2015	J.F. INCORPORAÇÃO COMERCIO E EMPREENDIMENTOS LTDA.....	118533/2015	JOSE DONIZETE LEME.....	123214/2015
GISELE MARIA GERALDINI.....	121239/2015	J.J. CAMPOS & LIBARDI COMÉRCIO DE PEÇAS LTDA.....	124614/2015	JOSE EDUARDO SILVEIRA CINTRA.....	125502/2015
GLAUCIO REINALDO PERES SARTORI.....	127948/2015	JACQUELINE SAGRADIM FIOROTTO - ME.....	129734/2015	JOSE ELIAS MORAES.....	121264/2015
GLAUCIO REINALDO PERES SARTORI.....	127949/2015	JAIME LUIS DA SILVA.....	127241/2015	JOSE ELL.....	118925/2015
GLAUCIO REINALDO PERES SARTORI.....	127950/2015	JAIME LUIS DA SILVA.....	127243/2015	JOSE ELL.....	118926/2015
GLAUCIO REINALDO PERES SARTORI.....	127951/2015	JAIME SEIDE NAKAGAWA.....	123218/2015	JOSE ERNESTO DA SILVA FELICIANO.....	130588/2015
GLAUCO DEL TEDESCO.....	130598/2015	JAIR AUGUSTO GASPAREL.....	121360/2015	JOSE ERNESTO FERNANDES.....	128648/2015
GLEISON TOGNI.....	129744/2015	JAIR NICOLAU PEREIRA.....	124603/2015	JOSE ESTABELIN DE ALMEIDA.....	126275/2015
GLEYBSON DA SILVA LEITE.....	120864/2015	JAIRSON CORREIA LIMA.....	127211/2015	JOSE EVANDRO REINALDO.....	132873/2015
GLORIANI VICENTE ANDRADE.....	120938/2015	JAIRSON CORREIA LIMA.....	127213/2015	JOSE FELICIANO DA SILVA.....	123052/2015
GOVERNO DO ESTADO DE SAO PAULO.....	12380/2015	JAISSON RICARDO DA CUNHA.....	119780/2015	JOSE FELIPE DA SILVA.....	125553/2015
GRANJA CAROLINA LTDA.....	124388/2015	JANAINE FERNANDA DIAS PINTO.....	118159/2015	JOSE FERINO BERTO.....	120763/2015
GRAZIELA PEDROSO RAMOS.....	120960/2015	JANAINE FUMIAN REIS DE SÁ.....	118215/2015	JOSE FERINO BERTO.....	120825/2015
GUERINO MARIN.....	129721/2015	JANE CALÇADOS LTDA.....	130592/2015	JOSE FERNANDO DOMINGUES.....	131426/2015
GUIDA RODRIGUES DOMINGUES DE PADUA E SILVA ME.....	127347/2015	JARBAS JOSE DE ARAGÃO JUNIOR.....	118239/2015	JOSE FERNANDO NEHRING.....	130566/2015
GUIMARAES CASTRO ENGENHARIA LTDA.....	119188/2015	JEFFERSON ELIAS DE GODOY.....	127896/2015	JOSE FERREIRA LIMA.....	123067/2015
GUIMARAES CASTRO ENGENHARIA LTDA.....	130559/2015	JEFFERSON WILLIANS I DE OLIVEIRA.....	122742/2015	JOSE GERALDO LOURENCO.....	132817/2015
GUIMARAES CASTRO ENGENHARIA LTDA.....	132892/2015	JENNY CLEOPATH DE CAMARGO BOTELHO CASTRO NEVES.....	118566/2015	JOSE GILBERTO MAGRO.....	127167/2015
GUINORDIRCE FERREIRA PEREIRA.....	124316/2015	JENNY CLEOPATH DE CAMARGO BOTELHO CASTRO NEVES.....	120797/2015	JOSE GILBERTO MAGRO.....	127168/2015
GUSMAO CORDER.....	127900/2015	JENNY CLEOPATH DE CAMARGO BOTELHO CASTRO NEVES.....	125411/2015	JOSE GILBERTO MAGRO.....	127169/2015
GUSTAVO MARDEGAM GREGORIO.....	127292/2015	JENNY CLEOPATH DE CAMARGO BOTELHO CASTRO NEVES.....	129647/2015	JOSE GIOVANI MELEGA.....	120975/2015
GUSTAVO SARMENTO.....	127972/2015	JENNY CLEOPATH DE CAMARGO BOTELHO CASTRO NEVES.....	130568/2015	JOSE IBIAPINA CARLOS.....	118578/2015
GUSTAVO SARMENTO.....	127974/2015	JESSE SANTOS COSTA.....	129678/2015	JOSE IBIAPINA CARLOS.....	118579/2015
HAMILTON LUIS MARCAL.....	132920/2015	JESSE SANTOS COSTA.....	129679/2015	JOSE JOEL BATISTA E OUTRO.....	125535/2015
HAMILTON LUIS MARÇAL.....	132921/2015	JESUEL PINTO DA CUNHA.....	120941/2015	JOSE LUIS ALCARDE.....	132822/2015
HEITOR GEVARTOSKY FILHO.....	125264/2015	JFS - USINAGEM INDUSTRIA E COMERCIO DE PECAS LTDA - ME.....	128641/2015	JOSE LUIZ LAVORENTI.....	120742/2015
HELEILDO CESAR RIBEIRO SAO PEDRO.....	132871/2015	JOAO ALEONI SOBRINHO.....	122717/2015	JOSE LUIZ SANTOS.....	125391/2015
HELEN REGINA LANDULFO DE PADUA BRANDAO.....	124020/2015	JOAO ALEONI SOBRINHO.....	122749/2015	JOSE MARCOS DOS SANTOS CRUZ.....	124425/2015
HELEN REGINA LANDULFO DE PADUA BRANDAO.....	124021/2015	JOAO APARECIDO DO PRADO.....	129658/2015	JOSE MARIA DOS SANTOS.....	127387/2015
HELENA MARIA DA SILVA.....	127386/2015	JOÃO BATISTA ALVES.....	127985/2015	JOSE MARIA DOS SANTOS.....	127388/2015
HELENA TOSETTI PADUA.....	124024/2015	JOAO BATISTA BARROS.....	123077/2015	JOSE MARIA FERREIRA FILHO.....	128621/2015
HELIO GALES.....	120735/2015	JOAO BATISTA BARROS.....	131262/2015	JOSE MARQUES LOUREIRO.....	119812/2015
HELIO MARQUES DE ASSIS.....	124374/2015	JOAO BATISTA BARROS.....	131266/2015	JOSE MATRIZ NETO -ME.....	132883/2015
HELIO MARQUES DE ASSIS.....	124375/2015	JOÃO BATISTA DE SOUZA.....	119740/2015	JOSE MAURICIO FIRMANI.....	128654/2015
HELIO MARQUES DE ASSIS.....	124593/2015	JOAO BATISTA FERNANDES.....	127215/2015	JOSE MAURO TEIXEIRA DOS SANTOS.....	122721/2015
HELOU SETTEN EMPREENDIMENTOS IMOBILIARIOS E PARTIC.....	131338/2015	JOAO BELIZARIO PINTO.....	127877/2015	JOSE MAURO TEIXEIRA DOS SANTOS.....	122722/2015
HELOU SETTEN EMPREENDIMENTOS IMOBILIARIOS E PARTIC.....	131340/2015	JOAO BELIZARIO PINTO.....	127878/2015	JOSE MIGUEL DA SILVA.....	125395/2015
HELVIO LUIZ CUSTODIO DA SILVA.....	125757/2015	JOAO CAMARGO.....	123604/2015	JOSE MODESTO DA SILVA.....	127217/2015
HERMINIO SABIO FILHO.....	127375/2015	JOAO CARLOS DE QUEIROZ.....	124435/2015	JOSE NILTON DE JESUS.....	122725/2015
HIDELMA LUIZA TEIXEIRA LANCHES ME.....	122775/2015	JOAO DA SILVA GOMES.....	124589/2015	JOSE NIVALDO ZEM.....	125872/2015
HILARIO FERREIRA GOMES.....	121388/2015	JOAO ERNESTO GUIDOLIN.....	124436/2015	JOSE NIVALDO ZEM.....	129180/2015
HOTEL MARIA DAS GRACIA S/C LTDA. ME.....	121405/2015	JOAO ESTEVO DA CONCEICAO.....	124032/2015	JOSE NORBERTO MUTTI.....	124597/2015
HOTEL MARIA DAS GRACIA S/C LTDA. ME.....	121406/2015	JOAO ESTEVO DA CONCEICAO.....	124033/2015	JOSE NORBERTO MUTTI.....	124598/2015
HUGO JOSE BENEDETI.....	131322/2015	JOAO GIORDANI.....	118589/2015	JOSE PASSARIM.....	131366/2015
HUMBERTO ANTONIO CARAVITTA.....	125855/2015	JOAO GIORDANI.....	118590/2015	JOSE PEDRO DA COSTA.....	124628/2015
HUMBERTO ANTONIO CARAVITTA.....	125856/2015	JOAO GIUDICE.....	127223/2015	JOSE PEDRO DA COSTA.....	124629/2015
HUMBERTO PIRES DA ROSA.....	123190/2015	JOAO GIUDICE.....	127224/2015	JOSE QUINTINO DE CAMARGO.....	122728/2015
HUMBERTO PIRES DA ROSA.....	123192/2015	JOAO JOSE DE TOLEDO.....	120743/2015	JOSE RICARDO COLOMBO.....	131368/2015
HUMBERTO SARTO.....	125824/2015	JOAO LOPES.....	129234/2015	JOSE RICARDO COLOMBO.....	131372/2015



JOSE ROBERTO DE OLIVEIRA	127270/2015	LINDOMAR BARROS MARQUES DA SILVA	127202/2015	MARCOS ANTONIO TAVARES DE SOUZA FILHO	127361/2015
JOSE ROBERTO DE OLIVEIRA	127349/2015	LINO RIBEIRO NETTO	124380/2015	MARCOS ANTONIO TAVARES DE SOUZA FILHO ME	127357/2015
JOSE ROBERTO DE OLIVEIRA	127351/2015	LIVRARIA E PAPELARIA TAKAKI LTDA-EPP	118586/2015	MARCOS BUELONI SILVEIRA	124613/2015
JOSE ROBERTO DE OLIVEIRA	127352/2015	LOJA DE CONVENIENCIA RIO BRANCO DE PIRACICABA LTDA ME	125547/2015	MARCOS CESAR CAPAROS ROSSI	121159/2015
JOSE ROBERTO SCARPARI	119245/2015	LOURDES DE GRANDI	125559/2015	MARCOS CESAR DELVAJE	124336/2015
JOSE RODRIGUES DA ROCHA SOBRINHO	131323/2015	LOURDES DE GRANDI	125560/2015	MARCOS CESAR DELVAJE	124337/2015
JOSE SOUZA DE ALCANTARA	121197/2015	LOURIVAL LEOPOLDINO ALVES	124549/2015	MARCOS CONTARINI JUNIOR	121386/2015
JOSE VALDIR MARTINS	125223/2015	LOURIVAL LEOPOLDINO ALVES	126324/2015	MARCOS CORREA	128549/2015
JOSE VILAMAR DA COSTA	125268/2015	LOURIVAL LEOPOLDINO ALVES	126325/2015	MARCOS JOSE DE CAMPOS	131387/2015
JOSE VILAMAR DA COSTA	125270/2015	LOURIVAL LEOPOLDINO ALVES	130602/2015	MARCOS JOSE DE CAMPOS	131390/2015
JOSE VILAMAR DA COSTA	125272/2015	LPN BATERIAS LTDA. ME	125802/2015	MARCOS PAULO DE ARAUJO	127242/2015
JOSEANE PEDRO DA SILVA	125525/2015	LUCIA REGINA LOPES GUIMARAES	119221/2015	MARCOS PAULO DE ARAUJO	127244/2015
JOSIAS BARBOSA AMARAL	119763/2015	LUCIANA CRISTINA MARTINS	125377/2015	MARCOS ROBERTO FLORIANO	125482/2015
JOSIAS BARBOSA AMARAL	119801/2015	LUCIANE APARECIDA DE SALES	124441/2015	MARCUS GANDOLFI	129713/2015
JOSIAS BARBOSA AMARAL	119802/2015	LUCIANO GUIDOTTI SOBRINHO	121408/2015	MARGARETE APARECIDA ALVES	119862/2015
JOSIAS DOS SANTOS	121206/2015	LUCIANO GUIDOTTI SOBRINHO	121435/2015	MARGARETE CRISTINA GONCALVES BRITO	125759/2015
JOSIAS SABINO DA SILVA	119232/2015	LUCIANO LACERDA ELIAS ME	124402/2015	MARGARETE MORAIS MATULOVIC	127275/2015
JOSIAS SOARES FERREIRA	125552/2015	LUCILENE MARIA DIAS DO NASCIMENTO	119014/2015	MARGARETE MORAIS MATULOVIC	127279/2015
JOSIAS SOARES FERREIRA ME	125550/2015	LUCIO NASCIMENTO FEITOSA BOLDRIN	129633/2015	MARGARIDA BUONO RIZZO	129252/2015
JOSIEL SILVA DOS SANTOS	124342/2015	LUIS AUGUSTO GIANNETTI MACHADO	127235/2015	MARGARIDA BUONO RIZZO	129254/2015
JOSIVAL MORAES DA SILVA	119786/2015	LUIS AUGUSTO GIANNETTI MACHADO	127364/2015	MARIA ANTONIA SOUZA DIAS REMONDI	123990/2015
JOSUE ANTONIO JACOMAZZI	131315/2015	LUIS CARLOS CERIMARCO	119173/2015	MARIA APARECIDA ALVES MAGRO	120883/2015
JOVELINO DE PAULA	129648/2015	LUIS CARLOS CYRIACO DE CAMARGO	120811/2015	MARIA APARECIDA ALVES MAGRO	120883/2015
JOZIRA FERRUGINI DOS SANTOS LEME	121434/2015	LUIS CARLOS MARCHETO ME	131290/2015	MARIA APARECIDA ALVES MAGRO	120883/2015
JOZIRA FERRUGINI DOS SANTOS LEME	121439/2015	LUIS CARLOS MARIN GIUSTI	124422/2015	MARIA APARECIDA ALVES MAGRO	120883/2015
JUAN DOMINGO GIMENES	132865/2015	LUIS HENRIQUE KESS	118559/2015	MARIA APARECIDA ALVES MAGRO	120883/2015
JUAN DOMINGO GIMENES	132903/2015	LUIS HENRIQUE RUFINO CAMILLO	124340/2015	MARIA APARECIDA ALVES MAGRO	120883/2015
JUARES BRASIL CORREA	125511/2015	LUIS HENRIQUE RUFINO CAMILLO	124373/2015	MARIA APARECIDA ALVES MAGRO	120883/2015
JUARES BRASIL CORREA	125512/2015	LUIS PEREIRA DOS SANTOS	123607/2015	MARIA APARECIDA ALVES MAGRO	120883/2015
JUARES BRASIL CORREA	125543/2015	LUIS RICARDO GALVANI	123952/2015	MARIA APARECIDA ALVES MAGRO	120883/2015
JUARES BRASIL CORREA	125544/2015	LUISA APARECIDA VILLE DE GOES	119768/2015	MARIA APARECIDA ALVES MAGRO	120883/2015
JUARES BRASIL CORREA	125545/2015	LUIS ANTONIO DE LARA	120937/2015	MARIA APARECIDA ALVES MAGRO	120883/2015
JUAREZ ANTONIO PETTAN	131348/2015	LUIS APARECIDO CALIXTO	123174/2015	MARIA APARECIDA ALVES MAGRO	120883/2015
JUAREZ CORDEIRO CASSONI	128587/2015	LUIS CARLOS DA SILVA	131400/2015	MARIA APARECIDA ALVES MAGRO	120883/2015
JUDITH RIBEIRO SOARES	125821/2015	LUIS CARLOS FEDOZZI	125747/2015	MARIA APARECIDA ALVES MAGRO	120883/2015
JUDITH SEIXAS CORREA	125490/2015	LUIS CARLOS FERREIRA DE MORAES	132878/2015	MARIA APARECIDA ALVES MAGRO	120883/2015
JULIA HELENA DE CARVALHO	127919/2015	LUIS CLAUDIO ARRIGHI	125864/2015	MARIA APARECIDA ALVES MAGRO	120883/2015
JULIA HELENA DE CARVALHO	127921/2015	LUIS CLAUDIO RIBEIRO	129231/2015	MARIA APARECIDA ALVES MAGRO	120883/2015
JULIANA APARECIDA MENEZES BRINO	119133/2015	LUIS CLAUDIO RIBEIRO	129232/2015	MARIA APARECIDA ALVES MAGRO	120883/2015
JULIANA DE LOURDES AUGUSTO	123066/2015	LUIS ELIAS OLIVEIRA	122715/2015	MARIA APARECIDA ALVES MAGRO	120883/2015
JULIANA DINIZ	119578/2015	LUIS GOMES DA SILVA	121363/2015	MARIA APARECIDA ALVES MAGRO	120883/2015
JULIANA OLIVEIRA BARBOSA	127200/2015	LUIS GONZAGA PIRES DE ARRUDA	129260/2015	MARIA APARECIDA ALVES MAGRO	120883/2015
JULIETTA LORANDI	128612/2015	LUIS GUILHERME DE MATTOS BELLATO	124062/2015	MARIA APARECIDA ALVES MAGRO	120883/2015
JULIO CEZAR ROTUNDO	125766/2015	LUIS PROSPERO	118617/2015	MARIA APARECIDA ALVES MAGRO	120883/2015
JULIO LOPES	121416/2015	LUIS QUERCIO AGOSTINI	121259/2015	MARIA APARECIDA ALVES MAGRO	120883/2015
JULIO LOPES	121444/2015	LUIS RAITANO	120744/2015	MARIA APARECIDA ALVES MAGRO	120883/2015
JULIO LOPES	121445/2015	LUIS ROBERTO ZAMBON	122711/2015	MARIA APARECIDA ALVES MAGRO	120883/2015
JULIO PIRES DE TOLEDO NETO	118534/2015	LUIS VIGOLIN	118892/2015	MARIA APARECIDA ALVES MAGRO	120883/2015
JULIO PIRES DE TOLEDO NETO	118535/2015	LUVENFI EQUIPAMENTOS DE PROTEÇÃO INDIVIDUAL LTDA ME	123606/2015	MARIA APARECIDA ALVES MAGRO	120883/2015
JULIO PIRES DE TOLEDO NETO	128555/2015	M A W EMPREENDIMENTOS IMOBILIARIOS SC LT	119871/2015	MARIA APARECIDA ALVES MAGRO	120883/2015
JULIO PIRES DE TOLEDO NETO	128647/2015	M S A EMPRESA CINEMATOGRAFICA LTDA	123516/2015	MARIA APARECIDA ALVES MAGRO	120883/2015
JUNIOR CESAR DA SILVA	130618/2015	M. KAWAGUCHI	118568/2015	MARIA APARECIDA ALVES MAGRO	120883/2015
JURACI DA CONCEICAO DIAS	121253/2015	MABEL APARECIDA DO AMARAL FREITAS MACIEL	120943/2015	MARIA APARECIDA ALVES MAGRO	120883/2015
JURACI DA CONCEICAO DIAS	121255/2015	MAGDALENA AUDI	131374/2015	MARIA APARECIDA ALVES MAGRO	120883/2015
JURANDIR DE ARAUJO	118898/2015	MAGDALENA AUDI	131375/2015	MARIA APARECIDA ALVES MAGRO	120883/2015
JUSTINO F ALVES	118943/2015	MAHLE EMPREENDIMENTOS IMOB E AGRICOLAS LTDA	122671/2015	MARIA APARECIDA ALVES MAGRO	120883/2015
JUSTO RAZERA	123075/2015	MANOEL AGUADO SOBRINHO	121277/2015	MARIA APARECIDA ALVES MAGRO	120883/2015
JUSTO RAZERA	131392/2015	MANOEL BORGES SOBRINHO	128626/2015	MARIA APARECIDA ALVES MAGRO	120883/2015
KARIANE CRISTINA CAMOLESI DOS SANTOS	121446/2015	MANOEL CARLOS PAIVA FILHO	120927/2015	MARIA APARECIDA ALVES MAGRO	120883/2015
KARIANE CRISTINA CAMOLESI DOS SANTOS	121447/2015	MANOEL CARLOS PAIVA FILHO	120963/2015	MARIA APARECIDA ALVES MAGRO	120883/2015
KARINA PINAZZA-ME	127287/2015	MANOEL GILBERTO DOMMARCO	119163/2015	MARIA APARECIDA ALVES MAGRO	120883/2015
KASTEN & KASTEN LTDA	129726/2015	MANOEL GILBERTO DOMMARCO	119165/2015	MARIA APARECIDA ALVES MAGRO	120883/2015
KATIA MARIA DINIZ	127160/2015	MANOEL GONZAGA DA SILVA	120814/2015	MARIA APARECIDA ALVES MAGRO	120883/2015
KATIA REGINA BARRETO VOLTANI	128595/2015	MANUEL PEDRO CONCEIÇÃO	119176/2015	MARIA APARECIDA ALVES MAGRO	120883/2015
KATIA REGINA DO AMARAL GOLIA	129677/2015	MARC PEDRAS LTDA ME	118234/2015	MARIA APARECIDA ALVES MAGRO	120883/2015
KELLY DE MORAES	129623/2015	MARCELA GUIMARÃES FERREIRA BONATO	126308/2015	MARIA APARECIDA ALVES MAGRO	120883/2015
L. L. BARCELOS FERREIRA ME	125508/2015	MARCELO ADRIANO LOMBARDI	120793/2015	MARIA APARECIDA ALVES MAGRO	120883/2015
LABORE ENGENHARIA LTDA	125409/2015	MARCELO ADRIANO LOMBARDI	120794/2015	MARIA APARECIDA ALVES MAGRO	120883/2015
LAERCIO JOSE MORETTI	122670/2015	MARCELO ARTHUSO	127152/2015	MARIA APARECIDA ALVES MAGRO	120883/2015
LAERCIO RODRIGUES MACEDO	123678/2015	MARCELO BENATTI	129693/2015	MARIA APARECIDA ALVES MAGRO	120883/2015
LAERCIO RODRIGUES MACEDO	123680/2015	MARCELO BROSSI	122724/2015	MARIA APARECIDA ALVES MAGRO	120883/2015
LAERTE MELOTTO	122680/2015	MARCELO FONTOURA VIDAL	131345/2015	MARIA APARECIDA ALVES MAGRO	120883/2015
LAILA DE PADUA BRANDAO	124014/2015	MARCELO GREGOLIN	129616/2015	MARIA APARECIDA ALVES MAGRO	120883/2015
LAILA DE PADUA BRANDAO	124017/2015	MARCELO GREGORIO PEREIRA	123693/2015	MARIA APARECIDA ALVES MAGRO	120883/2015
LAILA DE PADUA BRANDAO	124019/2015	MARCELO HIRAI CASTRO	126271/2015	MARIA APARECIDA ALVES MAGRO	120883/2015
LAILA DE PADUA BRANDAO	124022/2015	MARCELO PEREIRA	129719/2015	MARIA APARECIDA ALVES MAGRO	120883/2015
LAILA DE PADUA BRANDAO	124025/2015	MARCELO TADEU BASSO	122694/2015	MARIA APARECIDA ALVES MAGRO	120883/2015
LAILA DE PADUA BRANDAO	124027/2015	MARCIA APARECIDA DE OLIVEIRA	125476/2015	MARIA APARECIDA ALVES MAGRO	120883/2015
LAN HOUSE NAVE ARENA LTDA ME	127885/2015	MARCIA APARECIDA DEMARCHI	127363/2015	MARIA APARECIDA ALVES MAGRO	120883/2015
LANCHONETE MALAVEIA LTDA ME	121278/2015	MARCIA BATISTA LEME	122748/2015	MARIA APARECIDA ALVES MAGRO	120883/2015
LANCHONETE MALAVEIA LTDA ME	121279/2015	MARCIA CORTELLAZZI FERRAZ CORREA	120835/2015	MARIA APARECIDA ALVES MAGRO	120883/2015
LANDOALDO NEVES EZQUERRO	130597/2015	MARCIA CRISTINA SIQUEIRA	124608/2015	MARIA APARECIDA ALVES MAGRO	120883/2015
LASARO VANDERLEI FERNANDES DA SILVA ME	125791/2015	MARCIA MARIA ANTONIO	119172/2015	MARIA APARECIDA ALVES MAGRO	120883/2015
LASARO VANDERLEI FERNANDES DA SILVA ME	125831/2015	MARCIA REGINA DA SILVA	119233/2015	MARIA APARECIDA ALVES MAGRO	120883/2015
LAULETE RODRIGUES ALVES	125489/2015	MARCILIO RIBEIRO DICK	127922/2015	MARIA APARECIDA ALVES MAGRO	120883/2015
LAURA BARBOSA MILANEZ	125819/2015	MARCILIO RIBEIRO DICK	127923/2015	MARIA APARECIDA ALVES MAGRO	120883/2015
LAVANDERIA SANTA CLARA S/C LTDA EPP	121219/2015	MARCIO AURELIO DOS SANTOS	132906/2015	MARIA APARECIDA ALVES MAGRO	120883/2015
LAZARO ANTONIO DE OLIVEIRA	124002/2015	MARCIO DOS SANTOS	124605/2015	MARIA APARECIDA ALVES MAGRO	120883/2015
LAZARO PINTO	118212/2015	MARCIO DOS SANTOS	124606/2015	MARIA APARECIDA ALVES MAGRO	120883/2015
LAZX SERVIÇOS MÉDICOS LTDA ME	132876/2015	MARCIO JORGE PRANDO	125803/2015	MARIA APARECIDA ALVES MAGRO	120883/2015
LEANDRO DO NASCIMENTO FEITOSA	129654/2015	MARCIO JOSÉ SANTOS	126273/2015	MARIA APARECIDA ALVES MAGRO	120883/2015
LEANDRO FERREIRA BARROS	125282/2015	MARCIO STRAUB DE ABREU	127184/2015	MARIA APARECIDA ALVES MAGRO	120883/2015
LEANDRO JOSE JORDAO	130603/2015	MARCO ANTONIO CAMARGO	120748/2015	MARIA APARECIDA ALVES MAGRO	120883/2015
LEIDINIR MARQUES DA SILVA	124633/2015	MARCO ANTONIO LUTGENS	123730/2015	MARIA APARECIDA ALVES MAGRO	120883/2015
LEILA LUCI DINARDO	125307/2015	MARCO ANTONIO PINTO LEME	123987/2015	MARIA APARECIDA ALVES MAGRO	120883/2015
LENICE DARAGONE MONTANARI	120746/2015	MARCO ANTONIO PINTO LEME	127245/2015	MARIA APARECIDA ALVES MAGRO	120883/2015
LENIRA APARECIDA VERZA DOS SANTOS	118093/2015	MARCO ANTONIO SAAVEDRA FRANCO	131293/2015	MARIA APARECIDA ALVES MAGRO	120883/2015
LENIRA APARECIDA VERZA DOS SANTOS	118096/2015	MARCO AURELIO TOTI	131298/2015	MARIA APARECIDA ALVES MAGRO	120883/2015
LEO SOARES JUNIOR	129166/2015	MARCO AURELIO TOTI	131360/2015	MARIA APARECIDA ALVES MAGRO	120883/2015
LEONARDO COSTA FERREIRA	118082/2015	MARCO AURELIO TOTI	131367/2015	MARIA APARECIDA ALVES MAGRO	120883/2015
LEONARDO PINILHA	119699/2015	MARCO AURELIO TOTI	131373/2015	MARIA APARECIDA ALVES MAGRO	120883/2015
LEONICE FERNANDES ANTONELI	119748/2015	MARCO AURELIO TOTI	131377/2015	MARIA APARECIDA ALVES MAGRO	120883/2015
LEONILDA RODRIGUES FRANCO	122766/2015	MARCO AURELIO TOTI	131380/2015	MARIA APARECIDA ALVES MAGRO	120883/2015
LEONILDO TADEU TRANQUELIN	131316/2015	MARCO AURELIO TOTI	131383/2015	MARIA APARECIDA ALVES MAGRO	120883/2015
LEONILDO TADEU TRANQUELIN	131320/2015	MARCO AURELIO TOTI	131457/2015	MARIA APARECIDA ALVES MAGRO	120883/2015
LETY SEBASTIAO DE CAMPOS	118532/2015	MARCOLINO BISPO DA COSTA	121170/2015	MARIA APARECIDA ALVES MAGRO	120883/2015
LIBERIO GALANI FILHO	119889/2015	MARCOS ANTONIO FELIPE	119799/2015	MARIA APARECIDA ALVES MAGRO	120883/2015
LILIA PEDROSO BARBOSA CARDOSO	119570/2015	MARCOS ANTONIO LUTGENS	123729/2015	MARIA APARECIDA ALVES MAGRO	120883/2015
LILIAN AUGUSTO DO NASCIMENTO	119745/2015	MARCOS ANTONIO LUTGENS	123731/2015	MARIA APARECIDA ALVES MAGRO	120883/2015



MARIO ANGELELI	125218/2015	NEREU ALBERTO ZAWITOSKI	127368/2015	PAULO SERGIO DA SILVA	121383/2015
MARIO ANTONIO SABINO	127133/2015	NESTOR MENDES DE MORAES	127867/2015	PAULO SERGIO DA SILVA	121396/2015
MARIO APARECIDO AVERSA	122704/2015	NEUSA DE MORAES	120818/2015	PAULO SERGIO DA SILVA	121397/2015
MARIO APARECIDO AVERSA	122705/2015	NEUSA DE PAULA FERREIRA	124423/2015	PAULO SERGIO DA SILVA	121398/2015
MARIO CARDOSO	118244/2015	NEUSA RISSI	132842/2015	PAULO SERGIO DA SILVA	121399/2015
MARIO DIAS	124620/2015	NEUSA RISSI	132843/2015	PAULO SERGIO DA SILVA	123229/2015
MARIO FERREIRA DOS SANTOS	125860/2015	NEUZA GOMES DE SOUZA	125557/2015	PAULO SERGIO DA SILVA	123231/2015
MARIO FERREIRA DOS SANTOS	125876/2015	NEUZA MARIA DIAS MACHADO QUARTAROLO	123138/2015	PAULO SERGIO DA SILVA	123233/2015
MARIO JORGE RODRIGUES DE JESUS	118531/2015	NEUZA MARIA DIAS MACHADO QUARTAROLO	123144/2015	PAULO SERGIO DA SILVA	123237/2015
MARIO ROBERTO MARTIN ELOY	124036/2015	NEUZA SILVERIO SANTOS	127269/2015	PAULO SERGIO DA SILVA	123610/2015
MARIO ZENERO	128640/2015	NICOLAS NEGRI	126353/2015	PAULO SERGIO DA SILVA	123611/2015
MARISA CRISTINA KERGES DE MENEZES CEREGATO	125769/2015	NICOLAU ACHE MERINO	122676/2015	PAULO SERGIO DA SILVA	123612/2015
MARISA RAMOS STROPPIA ZANCANER	124385/2015	NICOLAU ACHE MERINO	122693/2015	PAULO SERGIO DA SILVA	124556/2015
MARISIA PEREIRA DOS SANTOS	126276/2015	NILDA CRISTINA SANCINETTI MODOLO	130619/2015	PAULO SERGIO DA SILVA	124587/2015
MARISIA PEREIRA DOS SANTOS	126277/2015	NILSON APARECIDO ANTONIOLLI	120851/2015	PAULO SERGIO DA SILVA	124588/2015
MARLEI APARECIDA INFORCATTO RODRIGUES	120967/2015	NILSON ROBERTO BIZZARRO	123967/2015	PAULO SERGIO DA SILVA	124590/2015
MARLENE AUÇO NICOLAJUNAS	120832/2015	NILTON XISTO PATREZE	123702/2015	PAULO SERGIO DA SILVA	124612/2015
MARLENE AUÇO NICOLAJUNAS	120834/2015	NILZA APARECIDA OLEGARIO ALCARDE	120846/2015	PAULO SERGIO DA SILVA	125229/2015
MARLENE FELIS MAIA	132820/2015	NIVALDO ALVES SAMPAIO	125567/2015	PAULO SERGIO DA SILVA	125232/2015
MARLENE FELIS MAIA	132858/2015	NOEL ESTEVAM DA SILVA	126282/2015	PAULO SERGIO DA SILVA	125235/2015
MARLI APARECIDA OLIVEIRA DE MORAES	119168/2015	NOEL ESTEVAM DA SILVA	126283/2015	PAULO SERGIO DA SILVA	125237/2015
MATEUS MUNHOZ DE OLIVEIRA	124383/2015	NORIDIESEL COM. DE PECAS E ACESSORIOS LTDA	124442/2015	PAULO SERGIO DA SILVA	125242/2015
MATEUS MUNHOZ DE OLIVEIRA	124384/2015	NOVA PROT COMERCIAL DE EQUIPAMENTOS DE PROTECAO LTDA	132837/2015	PAULO SERGIO DA SILVA	125244/2015
MATHEUCCI E CIA LTDA ME	123994/2015	NOVO RUMO DIST DE AUTO PECAS LTDA	132763/2015	PAULO SERGIO DA SILVA	125247/2015
MATHEUS DA ROCHA SEVERINO	120819/2015	NOZOR STURION	118130/2015	PAULO SERGIO DA SILVA	130575/2015
MATHEUS DE MELO FERREIRA	124010/2015	NRS TRANSPORTES LTDA EPP	132660/2015	PAULO SERGIO DA SILVA	130576/2015
MATHEUS DE MELO MURBACH	128655/2015	ODETE TELES DE SOUZA	118075/2015	PAULO SERGIO DA SILVA	130577/2015
MAURICIO DA COSTA RODRIGUES	131333/2015	ODILA MATILDE PANDOLPHO GALVAO	120857/2015	PAULO SERGIO LOPES	119212/2015
MAURICIO FELIX	120866/2015	ODILA MATILDE PANDOLPHO GALVAO	120858/2015	PAULO SERGIO MONTANARI	124391/2015
MAURICIO JOSE GOMES PONCE	118180/2015	ODILA MATILDE PANDOLPHO GALVAO	120860/2015	PAULO SERGIO SCHIMIDT	119195/2015
MAURINDA TEODORO ALVES	120755/2015	ODILA MATILDE PANDOLPHO GALVAO	120862/2015	PAULO SERGIO TUROLLA	121217/2015
MAYCON MASSUCATO FERNANDES	126299/2015	OFICINA DA DANCA S/C LTDA	118623/2015	PAULO WILLIAN DA SILVA	125246/2015
MAYCON MASSUCATO FERNANDES	126300/2015	OFICINA MECANICA IPANEMA LTDA - ME	126317/2015	PAULO WILLIAN DA SILVA	125248/2015
MBEISMAN EMPREENDIMENTOS E PARTICIPAÇÕES LTDA	118053/2015	OLIVEIRO DA SILVA	125537/2015	PEDRO ALBINO	123164/2015
MERCEARIA PALOMO & DINIZ LTDA	129173/2015	OMIR DIAS DE MORAES	127272/2015	PEDRO APARECIDO CONCEICAO MOTTA	123627/2015
MESSIAS RUBENS SILVEIRA	131394/2015	OMIR JOSE SANCHES DE CAMPOS	128590/2015	PEDRO APARECIDO PIRES	120734/2015
MESSIAS RUBENS SILVEIRA	131395/2015	ONIVALDO APARECIDO BAGATIM	123735/2015	PEDRO BISPO ALVES	125561/2015
MEYA COMERCIO DE CALÇADOS E ACESSORIOS LTDA ME	120972/2015	ONOFRE ADAO VIEIRA	118335/2015	PEDRO BISPO ALVES	125562/2015
MICCHI & FERNANDES LTDA	131313/2015	ONOFRE AILSON RIBEIRO	122744/2015	PEDRO GIMENES	130581/2015
MIGUEL BLASCO REGAZZO	131273/2015	ORACIO MESCOLOTO DAL POZZO	128690/2015	PEDRO GIMENES	130582/2015
MIGUEL FAUSTO TEIXEIRA	125220/2015	ORDALIA SOARES COELHO SANTOS	123666/2015	PEDRO LUIS SALVAGNI	124592/2015
MIGUEL LUIS RODRIGUES NAKAGAWA	132893/2015	ORLANDO ERCOLIN SOBRINHO	124042/2015	PEDRO MANDUCHI	129695/2015
MILENA FERNANDA BUZZATTO	122733/2015	ORLANDO GIULIANI	118050/2015	PEDRO MARCOS ARBOLEDA	121262/2015
MILENA FERNANDA BUZZATTO	122734/2015	ORLANDO NOGUEIRA	118044/2015	PEDRO MARCOS ARBOLEDA	123674/2015
MILENA VIZENTIN ZANDONA	127263/2015	ORLANDO NOGUEIRA	118046/2015	PEDRO PAULO DE ANDRADE	118624/2015
MILENA VIZENTIN ZANDONA	127265/2015	ORLANDO PIRES DOS SANTOS	124557/2015	PEDRO ROSENDO DA SILVA ME	127980/2015
MILTON CLEMENTINO DA SILVA	123187/2015	ORSINI CONSTRUTORA LTDA	129236/2015	PERES & PERES EMPREENDIMENTOS IMOBILIARIOS LTDA	126358/2015
MILTON DONIZETTI ROSA	121154/2015	ORSINI CONSTRUTORA LTDA	129237/2015	PICCOLI & PICCOLI LTDA. EPP	127914/2015
MILTON FERNANDO DE ALMEIDA	127285/2015	ORSINI CONSTRUTORA LTDA	131309/2015	PLANEDI EDIFICAÇÃO PLANEJADA LTDA	120739/2015
MILTON GOMES TEIXEIRA	119186/2015	ORTIVANO CORREIA DOMARCO	123972/2015	PLANEDI EDIFICAÇÃO PLANEJADA LTDA	121150/2015
MINI MERCADO FRAMBELI LTDA	129171/2015	OSCAR DOS SANTOS	123191/2015	PLANEDI EDIFICAÇÃO PLANEJADA LTDA	121213/2015
MIRIAN FUSTAINO SAMPAIO CEZARINO	129257/2015	OSCAR DOS SANTOS	123194/2015	PLANEDI EDIFICAÇÃO PLANEJADA LTDA	121236/2015
MIRIAN VIRGINIA NOVOLETO GONÇALVES - ME	124000/2015	OSEAS CARLOS CAVALCANTE	121204/2015	PLANEDI EDIFICAÇÃO PLANEJADA LTDA	121270/2015
MISLENE TORNISIELO ME	130557/2015	OSMAR FABIO DE OLIVEIRA ME	129740/2015	PLANEDI EDIFICAÇÃO PLANEJADA LTDA	122668/2015
MITRA DIOCESANA DE PIRACICABA	128651/2015	OSMAR FABIO DE OLIVEIRA ME	129743/2015	PLANEDI EDIFICAÇÃO PLANEJADA LTDA	123598/2015
ML EMPREENDIMENTOS IMOBILIARIOS LTDA	120840/2015	OSMAR FERRAZ DE PAULA	124372/2015	PLANEDI EDIFICAÇÃO PLANEJADA LTDA	123705/2015
ML EMPREENDIMENTOS IMOBILIARIOS LTDA	120853/2015	OSMIR SGRIGNERO	124366/2015	PLANEDI EDIFICAÇÃO PLANEJADA LTDA	124347/2015
ML EMPREENDIMENTOS IMOBILIARIOS LTDA	120964/2015	OSVAIR ESTEQUI	118948/2015	PLANEDI EDIFICAÇÃO PLANEJADA LTDA	124350/2015
ML EMPREENDIMENTOS IMOBILIARIOS LTDA	121384/2015	OSVALDIR ROBERTO PACHIANI	131336/2015	PLANEDI EDIFICAÇÃO PLANEJADA LTDA	124414/2015
ML EMPREENDIMENTOS IMOBILIARIOS LTDA	122771/2015	OSVALDIR ROBERTO PACHIANI	131431/2015	PLANEDI EDIFICAÇÃO PLANEJADA LTDA	124415/2015
ML EMPREENDIMENTOS IMOBILIARIOS LTDA	123096/2015	OSVALDO CARMELO	121414/2015	PLANEDI EDIFICAÇÃO PLANEJADA LTDA	124416/2015
ML EMPREENDIMENTOS IMOBILIARIOS LTDA	123109/2015	OSVALDO CARMELO	121452/2015	PLANEDI EDIFICAÇÃO PLANEJADA LTDA	124419/2015
ML EMPREENDIMENTOS IMOBILIARIOS LTDA	123629/2015	OSVALDO JESUS DOS SANTOS	127280/2015	PLANEDI EDIFICAÇÃO PLANEJADA LTDA	124420/2015
ML EMPREENDIMENTOS IMOBILIARIOS LTDA	123635/2015	OSVALDO LUIZ LOPES	120790/2015	PLANEDI EDIFICAÇÃO PLANEJADA LTDA	125406/2015
ML EMPREENDIMENTOS IMOBILIARIOS LTDA	125478/2015	OSVALDO RODRIGUES FERNANDES	119216/2015	PLANEDI EDIFICAÇÃO PLANEJADA LTDA	126292/2015
ML EMPREENDIMENTOS IMOBILIARIOS LTDA	125541/2015	OSVALDO TEIXEIRA DE OLIVEIRA	131303/2015	PLANEDI EDIFICAÇÃO PLANEJADA LTDA	126293/2015
ML EMPREENDIMENTOS IMOBILIARIOS LTDA	125542/2015	OSWALDO ANTONIO PINTO PEREIRA	121224/2015	PLANEDI EDIFICAÇÃO PLANEJADA LTDA	126304/2015
ML EMPREENDIMENTOS IMOBILIARIOS LTDA	125847/2015	OSWALDO DONIZETI VICENTE	122690/2015	PLANEDI EDIFICAÇÃO PLANEJADA LTDA	127918/2015
ML EMPREENDIMENTOS IMOBILIARIOS LTDA	127176/2015	OSWALDO SATOLO	128547/2015	PLANEDI EDIFICAÇÃO PLANEJADA LTDA	128623/2015
ML EMPREENDIMENTOS IMOBILIARIOS LTDA	127205/2015	OSWALDO TAMBORIM	125349/2015	PLANEDI EDIFICAÇÃO PLANEJADA LTDA	129728/2015
ML EMPREENDIMENTOS IMOBILIARIOS LTDA	127345/2015	OSWALDO TAMBORIM	125374/2015	PLANEDI EDIFICAÇÃO PLANEJADA LTDA	130558/2015
ML EMPREENDIMENTOS IMOBILIARIOS LTDA	127362/2015	OZIEL DOS SANTOS	118908/2015	PLANEDI EDIFICAÇÃO PLANEJADA LTDA	130601/2015
ML EMPREENDIMENTOS IMOBILIARIOS LTDA	128577/2015	P.H DISTRIBUIDORA DE PRODUTOS HOSPITALARES	121243/2015	PLANEDI EDIFICAÇÃO PLANEJADA LTDA	130620/2015
ML EMPREENDIMENTOS IMOBILIARIOS LTDA	128667/2015	PABLO SONSINO SILVA	125518/2015	PLANEDI EDIFICAÇÃO PLANEJADA LTDA	132675/2015
ML EMPREENDIMENTOS IMOBILIARIOS LTDA	128668/2015	PALADIUM INCORPORACOES SPE LTDA	118148/2015	PLANEDI EDIFICAÇÃO PLANEJADA LTDA	132676/2015
ML EMPREENDIMENTOS IMOBILIARIOS LTDA	129250/2015	PALADIUM INCORPORACOES SPE LTDA	121272/2015	PLANEDI EDIFICAÇÃO PLANEJADA LTDA	132677/2015
ML EMPREENDIMENTOS IMOBILIARIOS LTDA	131351/2015	PARAIZO EMPREENDIMENTOS IMOBILIARIOS SC LTDA	123594/2015	PLANEDI EDIFICAÇÃO PLANEJADA LTDA	132678/2015
MONBRAS SERVICE MONTAGENS INDUSTRIAIS LTDA	124413/2015	PASCHOA GRIVOL TRIMER	125849/2015	PLANEDI EDIFICAÇÃO PLANEJADA LTDA	132679/2015
MONICA SAITO BARRIOS CORRER	118032/2015	PASCHOA GRIVOL TRIMER	125852/2015	PLANEDI EDIFICAÇÃO PLANEJADA LTDA	132681/2015
MONICA STELA GEA FERNANDES GIORDANI	118539/2015	PASCHOAL MIGUEL GATTI	125258/2015	PLANEDI EDIFICAÇÃO PLANEJADA LTDA	132834/2015
MORONI MAMEDE TORRES	119235/2015	PASCHOAL MIGUEL GATTI	125301/2015	PLANEDI EDIFICAÇÃO PLANEJADA LTDA	132901/2015
MOSCOU RODRIGUES ME	125540/2015	PASCHOAL MIGUEL GATTI	125305/2015	PRATA COMERCIO DE MATERIAIS PARA CONSTRUÇÃO LTDA	127934/2015
MOTOCANA - MAQUINAS E IMPLEMENTOS LTDA	118227/2015	PASCOAL GOIARO NETO	123707/2015	PRISCILA FRANCISCA DA CUNHA TOKUNAGA	127252/2015
MULTIDESK CONSULTORIA EMPRESARIAL LTDA	123996/2015	PASCOAL RODRIGUES VERAS	120897/2015	PRISCILA FRANCISCA DA CUNHA TOKUNAGA	127268/2015
MULTIDESK CONSULTORIA EMPRESARIAL LTDA	123998/2015	PATRICIA CRISTIANE CAMPION	118605/2015	PRISCILA NUNES DA SILVA	128557/2015
MURILDO ANTONIO FERNANDES	130578/2015	PATRICIA CRISTIANE CAMPION	118606/2015	QUEILA RODRIGUES	125549/2015
MURILO ANTONIO FERNANDES	130579/2015	PAULO CESAR ALVARENGA	128717/2015	R.J.C. S/C LTDA	126303/2015
NADIR APARECIDO MARGIOTTO	132669/2015	PAULO CESAR DA CRUZ	132905/2015	R.P. FACTORING LTDA	119154/2015
NADIR APARECIDO MARGIOTTO	132670/2015	PAULO CESAR GIORDANI	118540/2015	RACZ CONSTRUTORA S.A.	129619/2015
NADIR APARECIDO MARGIOTTO	132671/2015	PAULO CESAR GIORDANI	118587/2015	RAFAEL BAPTISTA ANTONIO	119140/2015
NADIR APARECIDO MARGIOTTO	132700/2015	PAULO CESAR GIORDANI	118588/2015	RAFAEL GUIMARAES DO NASCIMENTO	121441/2015
NADWA ELIAS GRER	121266/2015	PAULO CESAR GIORDANI	118593/2015	RAFAEL PACKER CANALE	130556/2015
NALDIVIO FERREIRA DE SOUZA	120878/2015	PAULO CESAR MARONESE	119892/2015	RAFAEL PACKER CANALE	130615/2015
NANC HOLDING & PARTICIPAÇÕES LTDA	119015/2015	PAULO CESAR MUNHOZ	123209/2015	RAIMUNDO ALVES DE QUEIROZ	126309/2015
NATACSHA TEIXEIRA ARRUDA ME	120824/2015	PAULO CESAR TROMBETA	127226/2015	RAPHAEL FAVA	125276/2015
NATALINO SARTORI	119697/2015	PAULO FERNANDES PITANGA	121373/2015	RAQUEL FIDELIS LARA ZAMBETTA	131331/2015
NEIDE APARECIDA BATISTA	125555/2015	PAULO FERNANDES PITANGA	121374/2015	RAQUEL MACEDO DE MENESES	128662/2015
NEIDITE CAMOLESI	125745/2015	PAULO GOMES SANT'ANNA	121372/2015	RBR ENGENHARIA E CONSTRUÇÕES LTDA	121258/2015
NEIDITE CAMOLESI	125817/2015	PAULO HENRIQUE BARBOZA	119751/2015	RBR ENGENHARIA E CONSTRUÇÕES LTDA	127966/2015
NELINHO VIEIRA DA SILVA	128679/2015	PAULO HENRIQUE BARRIOS DE TOLEDO	121230/2015	RECANTO DO ASTURIAS S/A EMPREENDIM. E PARTICIPAÇÕES	123051/2015
NELSON DE OLIVEIRA LIMA	119773/2015	PAULO HENRIQUE BOASSALY	118250/2015	REGINALDO BERNARDES DE ARAUJO	129243/2015
NELSON FRANCO PIRACICABA ME	118583/2015	PAULO HENRIQUE DE GODOY	127968/2015	REGINALDO BERNARDES DE ARAUJO	129245/2015
NELSON LOPES DE CAMARGO	122672/2015	PAULO HENRIQUE DE GODOY	127969/2015	REGINALDO CAPAROS ROSSI	126368/2015
NELSON LUIZ FRANCO	129181/2015	PAULO HENRIQUE DE GODOY	127970/2015	REGINALDO PISSOLITO	118604/2015
NELSON LUIZ FRANCO	129182/2015	PAULO ROBERTO RODRIGUES DE LARA	129228/2015	REGINALDO RODRIGUES SANCHES	119572/2015
NELSON OSVAIR CERON	123704/2015	PAULO ROGERIO MELLO	123120/2015	REGINO BORGES	120969/2015
NELSON SOARES DE BARROS	119189/2015	PAULO SERGIO DA SILVA	121379/2015	REGYNALDO CARLOS ANDRADE	126279/2015
NELSON SOARES DE BARROS	119242/2015	PAULO SERGIO DA SILVA	121380/2015	REINALDO CESAR SPAZIANI	126337/2015
NEREIDE RAMOS	124634/2015	PAULO SERGIO DA SILVA	121382/2015	REINALDO CESAR SPAZIANI	126339/2015



Departamento de Administração Fazendária

Divisão de Fiscalização

EDITAL DE CONVOCAÇÃO E LANÇAMENTO Nº 70/2015

Pelo presente Edital, ficam convocados o titular, sócio ou representante legal, da empresa relacionada abaixo, para que no prazo de 30 (trinta) dias, compareçam na Divisão de Fiscalização do Departamento de Administração Tributária, para tratar de assuntos relacionados à Notificação de Lançamento, quitação de débitos de Imposto Sobre Serviços – ISS e outros assuntos pertinentes, relacionado ao Processo Administrativo de Levantamento Específico Nº. 177600/2014, e de todos os procedimentos adotados no presente processo, aplicados nas datas de 04/08/2015, Notificação de Arbitramento/Lançamento Fiscal Nº. 70.490 (fls. 22 a 25); bem como no Processo de Inscrição Municipal Nº 71446/2009, em que foi aplicado o Auto de Infração e Imposição de Multa nº 71.657 em 05/08/2015 (fls. 26 a 27).

O não comparecimento do presente Edital, implicará no lançamento dos referidos débitos em Dívida Ativa, nos termos do Artigo 44, Parágrafo Único da Lei Complementar nº 224, de 13 de Novembro de 2008 (Código Tributário Municipal). O contribuinte poderá impugnar a presente exigência fiscal, independente de prévio depósito, no prazo de 30 (trinta) dias, contados da publicação do edital, mediante defesa escrita e juntando os documentos comprobatórios das razões apresentadas, nos termos do Artigo 446 Lei Complementar nº 224, de 13 de Novembro de 2008 (Código Tributário Municipal).

Piracicaba, 05 de agosto de 2015.

CONTRIBUINTE:

O 2 CONSULTANT SERVICES ASSES. E CONS. CORP. LTDA
Avenida Antonia Pasinato Sturion, 421, sala 01, Jardim Petropolis,
Piracicaba/SP.

CEP: 13.420-640 - CPD: 615837 - CNPJ: 10.870.909/0001-54

Departamento de Administração Financeira

Em atendimento a Lei Federal 9452 de 20 de março de 1997 informamos que os recursos recebidos da união, foram os seguintes:

CONVÊNIOS REPASSADOS PELO MINISTÉRIO DA SAÚDE

MÉDIA E ALTA COMPLEXIDADE

DATA	VALOR RECEBIDO
09/07/2015	5.336.164,30

CONVÊNIOS REPASSADOS PELO MINISTÉRIO DA EDUCAÇÃO

FNDE - MERENDA ESCOLAR/PNAP

DATA	VALOR RECEBIDO
07/07/2015	7.567,20

FNDE - MERENDA ESCOLAR/PNAP

DATA	VALOR RECEBIDO
07/08/2015	597.585,20

TRANSFERENCIA DA COMPENSAÇÃO FINANCEIRA

COTA-PARTE DA COMP.FINANC.DE REC.MINERAIS - CFM

DATA	VALOR RECEBIDO
07/08/15	9.393,52

CONVÊNIOS REPASSADOS PELO MINISTÉRIO DO DESENVOLVIMENTO SOCIAL E COMBATE A FOME

PISO DE ALTA COMPL.I

DATA	VALOR RECEBIDO
06/08/2015	45.000,00

CONVÊNIOS REPASSADOS PELO MINISTÉRIO DO DESENVOLVIMENTO SOCIAL E COMBATE A FOME

PISO DE ALTA COMPLEXIDADE II P. RUA

DATA	VALOR RECEBIDO
06/08/2015	20.000,00

PROCURADORIA GERAL

Convênio nº 215/2015 que entre si celebram o Município de Piracicaba, por intermédio da Secretaria Municipal do Trabalho e Renda/SEMTRÉ e a ASSOCIAÇÃO COMERCIAL E INDUSTRIAL DE PIRACICABA - ACIPI. (SEMTRÉ).

Proc. Admin.: nº 118.850/2015.

Base Legal: Lei Municipal nº 8.141/2014.

Objeto: Implementação de condições que garantam a formação profissional dos trabalhadores com qualidade e agilidade, a fim de atender as necessidades reais dos setores da economia local, o aumento das chances de inserção e reinserção no mercado de trabalho, bem como apoio à geração de renda.
Prazo: 12 (doze) meses.
Data: 06/08/2015.

Convênio nº 218/2015 que entre si celebram a Prefeitura do Município de Piracicaba e a CASA DO AMOR FRATERNAL (SELAM)

Proc. Admin.: nº 127.182/2015.

Base Legal: Lei Municipal nº 7.045/2011.

Objeto: desenvolvimento de modalidades esportivas.
Valor: R\$ 30.420,00 (trinta mil, quatrocentos e vinte reais).
Prazo: até 31/12/2015.
Data: 07/08/2015.

Aditamento ao Contrato - Contratada: IMPORTADORA ALVAMAR COMÉRCIO DE PEÇAS PARA AUTOS LTDA. – CNPJ nº 43.152.826/0001-89 (SEMUTRI)

Proc. Admin.: nº 154.565/2014.

Licitação: Pregão Presencial nº 286/2014.

Objeto: fornecimento parcelado de peças e acessórios em geral para veículos da linha CHEVROLET.

Valor: R\$ 105.000,00 (cento e cinco mil reais).

Prazo: 31/12/2015.

Data: 23/01/2015.

DO ADITIVO – VALOR

Termo de Aditamento nº 154.565/2014 – 1/1.

Valor: R\$ 26.250,00 (vinte e seis mil, duzentos e cinquenta reais).

Data: 06/08/2015.

Aditamento ao Contrato - Contratada: ECOCIVIL ENGENHARIA LTDA-EPP. – CNPJ nº 09.387.681/0001-67 (SEDEMA/SELAM)

Proc. Admin.: nº 178.106/2014.

Licitação: Tomada de Preços nº 56/2014.

Objeto: execução de obras para reforma dos vestiários e melhorias no campo de futebol do Mário Dediní – Av. Antônio Franco de Lima e Ginásio Vila Sônia – Rua Altino Arantes, com fornecimento de materiais, mão de obra e equipamentos.

Valor: R\$ 79.449,31 (setenta e nove mil, quatrocentos e quarenta e nove reais e trinta e um centavos).

Prazo: 90 (noventa) dias.

Data: 02/01/2015.

DO ADITIVO – VALOR

Termo de Aditamento nº 178.106/2014 – 1/1.

Valor: R\$ 12.173,05 (doze mil, cento e setenta e três reais e cinco centavos).

Data: 06/08/2015.

Contratada: AUXTER SOLUÇÕES EM MÁQUINAS E EQUIPAMENTOS LTDA. – CNPJ nº 05.124.347/0001-60 (SEMUTRI)

Contrato: nº 109.727/2015 - 1/0.

Proc. Admin.: nº 109.727/2015.

Licitação: Inexigibilidade de Licitação – Artigo 25, inciso I, c/c Artigo 26 da Lei Federal nº 8.666/1993.

Objeto: Prestação de serviços de iluminação para realização da 9ª Festa Piracicabana Vêu da Noiva.

Valor: R\$ 9.020,86 (nove mil, vinte reais e oitenta e seis centavos).

Prazo: até a entrega definitiva.

Data: 06/08/2015.

Contratada: SIMPLES COMÉRCIO DE MÁQUINAS E EQUIPAMENTOS LTDA - ME. – CNPJ nº 10.222.059/0001-88 (EDUCAÇÃO)

Contrato: nº 36.662/2015-5/0.

Proc. Admin.: nº 36.662/2015.

Licitação: Pregão Eletrônico nº 36/2015.

Objeto: aquisição de materiais diversos.

Valor: R\$ 4.005,00 (quatro mil e cinco reais).

Prazo: até a entrega definitiva.

Data: 06/08/2015.

Contratada: CÁSSIA SIMÕES SANTANA ME. – CNPJ nº 10.651.441/0001-07 (SEMAC)

Contrato: nº 87.724/2015 -1/0.

Proc. Admin.: nº 87.724/2015.

Licitação: Pregão Presencial nº 83/2015.

Objeto: Prestação de serviços gráficos para impressão de livros do 13º Prêmio Escriba da Biblioteca Pública Municipal.

Valor: R\$ 3.250,00 (três mil, duzentos e cinquenta reais).

Prazo: até a entrega definitiva.

Data: 06/08/2015.

Contratada: CM HOSPITALAR LTDA. – CNPJ nº 12.420.164/0003-19 (SAÚDE)

Contrato nº 99.024/2014 – 13/0.

Proc. Admin.: nº 99.024/2014.

Licitação: Pregão Eletrônico nº 101/2014 – Ata de registro de Preços nº 41/2014.

Objeto: Fornecimento parcelado de suplementos alimentares.

Valor: R\$ 788,00 (setecentos e oitenta e oito reais).

Prazo: até 01/10/2015.

Data: 06/08/2015.

Contratada: SPECIALAB PRODUTOS DE LABORATÓRIOS LTDA - EPP. – CNPJ nº 09.258.809/0001-92 (SAÚDE)

Proc. Admin.: nº 83.309/2014.

Licitação: Pregão Eletrônico nº 93/2014 – Ata de Registro de Preços nº 59/2014.

Objeto: Fornecimento parcelado de materiais de enfermagem.

Valor: R\$ 1.120,00 (um mil, cento e vinte reais).

Prazo: 17/11/2015.

Data: 06/08/2015.

Contratada: DIAGNÓSTICA SOROCABA PRODUTOS LABORATORIAIS LTDA - EPP. – CNPJ nº 11.873.297/0001-16 (SAÚDE)

Contrato: nº 48.827/2015 - 2/0.

Proc. Admin.: nº 48.827/2015.

Licitação: Pregão Eletrônico nº 37/2015.

Objeto: fornecimento parcelado de materiais de laboratório.

Valor: R\$ 12.992,00 (doze mil, novecentos e noventa e dois reais).

Prazo: 31/12/2015.

Data: 07/08/2015.

Contratada: MP DISTRIBUIDORA DE MATERIAIS LTDA - EPP. – CNPJ nº 13.763.597/0001-78 (EDUCAÇÃO)

Contrato: nº 50.479/2015 - 1/0.

Proc. Admin.: nº 50.479/2015.

Licitação: Pregão Eletrônico nº 40/2015.

Objeto: aquisição de materiais hidráulicos.

Valor: R\$ 21.798,80 (vinte e um mil, setecentos e noventa e oito reais e oitenta centavos).

Prazo: até a entrega definitiva.

Data: 07/08/2015.

Contratada: NOVA RC EDITORA E ARTES GRÁFICAS LTDA EPP. – CNPJ nº 03.554.118/0001-50 (SEMAC)

Contrato: nº 105.050/2015 - 1/0.

Proc. Admin.: nº 105.050/2015.

Licitação: Pregão Presencial nº 96/2015.

Objeto: Prestação de serviços gráficos para o 42º Salão Internacional do Humor.

Valor: R\$ 44.020,00 (quarenta e quatro mil e vinte reais).

Prazo: até a entrega definitiva.

Data: 07/08/2015.

COMISSÃO PERMANENTE DE ABERTURA E JULGAMENTO DE LICITAÇÕES

COMUNICADO

TOMADA DE PREÇOS Nº 27/15

Execução de obras para reformas de coberturas de equipamentos esportivos Municipais, com fornecimento de materiais, mão de obra e equipamentos

A Comissão Permanente de Abertura e Julgamento de Licitações comunica que após análise e parecer da Secretaria Municipal de Obras (fls. 609) quanto à regularidade dos atestados técnicos e declarações do Anexo C, DELIBERA a presente Comissão por INABILITAR as empresas GAG CONSTRUTORA LTDA EPP e GREGÓRIO CONSTRUTORA LTDA EPP por descumprir o item 7.2.13 (não comprovou similaridade ao objeto através dos atestados apresentados) e HABILITAR as demais empresas.

Diante do exposto, não havendo manifestação de recurso no prazo de 05 (cinco) dias úteis, conforme determina a Lei Federal nº 8.666/93 e suas alterações, fica marcado para o dia 19/08/2015 às 14h a abertura dos envelopes de nº 02 – Proposta.

Piracicaba, 07 de agosto de 2015.

Renato Alves de Oliveira
Presidente

COMUNICADO

TOMADA DE PREÇOS Nº 31/15

Revitalização de área verde com construção de passeios e iluminação no: Boa Esperança – Rua Maria do Carmo Zem da Silva, Rua Militão Prates Ferreira; Jardim Brasília – Rua Miguel Antonio Gonçalves; Parque Piracicaba – Lot. Monte Rei, Av. Euclides Figueiredo x Rua Francisco Medinilha San Martin, com fornecimento de materiais, mão de obra e equipamentos

A Comissão Permanente de Abertura e Julgamento de Licitações comunica que após a análise dos documentos apresentados ao referido certame licitatório e com base na Análise da Documentação realizada pela Unidade Requisitante quanto à regularidade dos atestados técnicos e declarações do Anexo C, tendo como participantes as empresas: GREGÓRIO CONSTRUTORA LTDA EPP, GAG CONSTRUTORA LTDA EPP, GTC ENGENHARIA E CONSTRUÇÕES LTDA, CONTISA CONSTRUÇÕES E COMÉRCIO LTDA e CONSTRUTORA E PAVIMENTADORA CONCIVI LTDA, DELIBEROU por HABILITAR todas as empresas participantes.

Diante do exposto, não havendo manifestação de recurso no prazo de 05 (cinco) dias úteis, conforme determina a Lei Federal nº 8.666/93 e suas alterações, fica marcado para o dia 18/08/2015 às 14h a abertura dos envelopes de nº 02 – Proposta.

Piracicaba, 06 de agosto de 2015.

Renato Alves de Oliveira
Presidente

COMUNICADO

TOMADA DE PREÇOS Nº 32/15

Execução de obras para adequação e ampliação de Escola Municipal de ensino Fundamental no bairro Santa Riota-Colibris, com fornecimento de materiais, mão de obra e equipamentos

A Comissão Permanente de Abertura e Julgamento de Licitações comunica que após a análise dos documentos apresentados ao referido certame licitatório e com base na Análise da Documentação realizada pela Unidade Requisitante quanto à regularidade dos atestados técnicos e declarações do Anexo C, tendo como participantes as empresas: GREGÓRIO CONSTRUTORA LTDA EPP, CONSTRUTORA E PAVIMENTADORA CONCIVI LTDA, CONSTRUIR PROJETOS E OBRAS LTDA – EPP, GAG CONSTRUTORA LTDA EPP, CONTISA CONSTRUÇÕES E COMÉRCIO LTDA, R WEISSENRIEDER DIAS EPP, CONSTRUTORA QUALITY LTDA, CONSTRUTORA MAXFOX LTDA, GTC ENGENHARIA E CONSTRUÇÕES LTDA e BENE CONSTRUTORA LTDA EPP, DELIBEROU por HABILITAR todas as empresas participantes.

Diante do exposto, não havendo manifestação de recurso no prazo de 05 (cinco) dias úteis, conforme determina a Lei Federal nº 8.666/93 e suas alterações, fica marcado para o dia 18/08/2015 às 14h a abertura dos envelopes de nº 02 – Proposta.

Piracicaba, 06 de agosto de 2015.

Renato Alves de Oliveira
Presidente



SERVIÇO MUNICIPAL DE ÁGUA E ESGOTO

PORTARIA n.º 2623

Eng.º VLAMIR AUGUSTO SCHIAVUZZO, abaixo assinado, Presidente do Serviço Municipal de Água e Esgoto – SEMAE, de Piracicaba/SP, usando das atribuições que lhe são conferidas pela Lei Municipal n.º 1972, de 07/11/1972, resolve: exonerar de ofício o senhor JOSÉ COSTA VIEIRA, inscrito no RG sob n.º 1.900.974 e no Pis/Pasep sob o n.º 107.947.949.36, a partir de 01 de agosto de 2015, com fundamento no artigo 43, do mesmo diploma legal, do cargo em comissão de CHEFE DA DIVISÃO REGIONAL SANTA TEREZINHA, referência salarial 14 A a 16 E, criado pela Lei Municipal n.º 7063/2011.

Piracicaba, 03 de agosto de 2015

Presidente do SEMAE

PORTARIA n.º 2624

Eng.º VLAMIR AUGUSTO SCHIAVUZZO, abaixo assinado, Presidente do Serviço Municipal de Água e Esgoto – SEMAE, de Piracicaba/SP, usando das atribuições que lhe são conferidas pela Lei Municipal n.º 1972, de 07/11/1972, resolve: exonerar de ofício o senhor OSWALDO RICHTER FILHO, inscrito no RG sob n.º 11.791.286 e no Pis/Pasep sob o n.º 106.805.922.93, a partir de 01 de agosto de 2015, com fundamento no artigo 43, do mesmo diploma legal, do cargo em comissão de CHEFE DO SETOR DE APOIO ADMINISTRATIVO DA GERÊNCIA REGIONAL, referência salarial 13 A a 15 E, criado pela Lei Municipal n.º 7063/2011.

Piracicaba, 03 de agosto de 2015

Presidente do SEMAE

PORTARIA n.º 2625

Eng.º VLAMIR AUGUSTO SCHIAVUZZO, abaixo assinado, Presidente do Serviço Municipal de Água e Esgoto – SEMAE, de Piracicaba/SP, usando das atribuições que lhe são conferidas pela Lei Municipal n.º 1972, de 07/11/1972, resolve: exonerar de ofício o senhor RAULINDO BARBOSA DOS SANTOS, inscrito no RG sob n.º 5.918.254 e no Pis/Pasep sob o n.º 104.171.547.79, a partir de 01 de agosto de 2015, com fundamento no artigo 43, do mesmo diploma legal, do cargo em comissão de CHEFE DE LIGAÇÃO E MANUTENÇÃO I – REGIONAL SANTA TEREZINHA, referência salarial 13 A a 15 E, criado pela Lei Municipal n.º 7063/2011.

Piracicaba, 03 de agosto de 2015

Presidente do SEMAE

PORTARIA n.º 2626

Eng.º VLAMIR AUGUSTO SCHIAVUZZO, abaixo assinado, Presidente do Serviço Municipal de Água e Esgoto – SEMAE, de Piracicaba/SP, usando das atribuições que lhe são conferidas pela Lei Municipal n.º 1972, de 07/11/1972, e diante da exoneração de ofício do Sr. Oswaldo Richter Filho, resolve: designar o senhor JOSÉ COSTA VIEIRA, inscrito no RG sob n.º 1.900.974 e no Pis/Pasep sob o n.º 107.947.949.36, a partir de 01 de agosto de 2015, com fundamento no inciso II, do artigo 13, do mesmo diploma legal, para exercer o cargo em comissão de CHEFE DO SETOR DE APOIO ADMINISTRATIVO DA GERÊNCIA REGIONAL, referência salarial 13 A a 15 E, criado pela Lei Municipal n.º 7063/2011.

Piracicaba, 03 de agosto de 2015

Presidente do SEMAE

PORTARIA n.º 2627

Eng.º VLAMIR AUGUSTO SCHIAVUZZO, abaixo assinado, Presidente do Serviço Municipal de Água e Esgoto – SEMAE, de Piracicaba/SP, usando das atribuições que lhe são conferidas pela Lei Municipal n.º 1972, de 07/11/1972, e diante da exoneração de ofício do Sr. José Costa Vieira, resolve: designar o senhor OSWALDO RICHTER FILHO, inscrito no RG sob n.º 11.791.286 e no Pis/Pasep sob o n.º 106.805.922.93, a partir de 01 de agosto de 2015, com fundamento no inciso II, do artigo 13, do mesmo diploma legal, para exercer o cargo em comissão de CHEFE DA DIVISÃO REGIONAL SANTA TEREZINHA, referência salarial 14 A a 16 E, criado pela Lei Municipal n.º 7063/2011.

Piracicaba, 03 de agosto de 2015

Presidente do SEMAE

PORTARIA n.º 2628

Eng.º VLAMIR AUGUSTO SCHIAVUZZO, abaixo assinado, Presidente do Serviço Municipal de Água e Esgoto – SEMAE, de Piracicaba/SP, usando das atribuições que lhe são conferidas pela Lei Municipal n.º 1972, de 07/11/1972, e diante da aposentadoria do Sr. Raulindo Barbosa dos Santos, resolve: designar o senhor VALDIR BARBOZA, inscrito no RG sob n.º 20.810.214 e no Pis/Pasep sob o n.º 121.743.723.14, a partir de 01 de agosto de 2015, com fundamento no inciso II, do artigo 13, do mesmo diploma legal, para exercer o cargo em comissão de CHEFE DO SETOR DE LIGAÇÃO E MANUTENÇÃO I – REGIONAL SANTA TEREZINHA, referência salarial 13 A a 15 E, criado pela Lei Municipal n.º 7063/2011.

Piracicaba, 03 de agosto de 2015

Presidente do SEMAE

DECISÃO

Eng.º Vlamir Augusto Schiavuzzo, Presidente do Serviço Municipal de Água e Esgoto - SEMAE, no uso das atribuições que lhe são conferidas por Lei e baseado no Relatório Conclusivo da Comissão Permanente Sindicante de Avaliação de Desempenho, homologa e ratifica o procedimento da Comissão Permanente Sindicante de Avaliação de Desempenho nos respectivos processos.

Objeto: AVALIAÇÃO DE DESEMPENHO DOS FUNCIONÁRIOS: Marcelo Duarte Martins, Mariele Dorigo da Silva, André Luis Berto, Rafael Manzim, Valdir Scopin, Patrícia Fernanda Lambertucci Rocha, Ana Lúcia Gomes Fernandes, Daniel Fernando de Jesus Bastos, Tatiane Felipe Anunciação Moraes, Mateus Soares de Barros Rodrigues Savino, Jaques Lellis Soares. Conclusão: A Comissão, por unanimidade, tem posicionamento favorável à confirmação dos servidores em estágio probatório.

Vlamir Augusto Schiavuzzo
Presidente do Semae

COMISSÃO PERMANENTE SINDICANTE DE AVALIAÇÃO DE DESEMPENHO

Objeto: AVALIAÇÃO DE DESEMPENHO DOS FUNCIONÁRIOS: Marcelo Duarte Martins, Mariele Dorigo da Silva, André Luis Berto, Rafael Manzim, Valdir Scopin, Patrícia Fernanda Lambertucci Rocha, Ana Lúcia Gomes Fernandes, Daniel Fernando de Jesus Bastos, Tatiane Felipe Anunciação Moraes, Mateus Soares de Barros Rodrigues Savino, Jaques Lellis Soares. Conclusão: A Comissão, por unanimidade, tem posicionamento favorável à confirmação dos servidores, para efeitos de estágio probatório.

Antonio Sérgio Pimpinato
Presidente da Comissão

CONTRATO N.º 76/2015 PREGÃO N.º 93/2015 - PROCESSO N.º 1129/2015

O SEMAE torna público que nos autos do processo em epígrafe firmou contrato cujas condições, em resumo, são:

Contratada: PEDRO AMÉRICO DA SILVA FILHO COMÉRCIO E SERVIÇOS – EPP.
Objeto: prestação de serviços de locação de Envelopadora de Documentos. Prazo de vigência: 48 (quarenta e oito) meses.
Valor total: R\$ 81.600,00 (oitenta e um mil e seiscentos reais).
Valor mensal: R\$ 1.700,00 (um mil e setecentos reais).
Dotação 19 – Código Orçamentário 33903900 e Programa de Trabalho 323130.171260042.400 do exercício de 2015.
Empenho n.º 1370/2015.
Assinatura: 04/08/2015.

CONTRATO N.º 77/2015 PREGÃO N.º 83/2015 - PROCESSO N.º 1221/2015

O SEMAE torna público que nos autos do processo em epígrafe firmou contrato cujas condições, em resumo, são:

Contratada: S2IT SOLUTIONS CONSULTORIA LTDA.
Objeto: prestação de serviços de administração de Banco de Dados Oracle Prazo de vigência: 24 (vinte e quatro) meses.
Valor total: R\$ 115.198,32 (cento e quinze mil, cento e noventa e oito reais e trinta e dois centavos).
Valor mensal: R\$ 4.475,25 (quatro mil, quatrocentos e setenta e cinco reais e vinte e cinco centavos).
Valor por hora excedente: R\$ 162,34 (cento e sessenta e dois reais e trinta e quatro centavos).
Dotação 19 – Código Orçamentário 33903900 e Programa de Trabalho 323130.171260042.400 do exercício de 2015.
Empenho n.º 1361/2015.
Assinatura: 05/08/2015.

TERMO DE HOMOLOGAÇÃO PROCESSO SINDICANTE N.º 709/2015

Eng.º Vlamir Augusto Schiavuzzo, Presidente do Serviço Municipal de Água e Esgoto - SEMAE, Autarquia Municipal criada pela Lei n.º 1.657/69, no uso das atribuições que lhe são conferidas por Lei e baseado no Relatório Final da Comissão Permanente Sindicante e demais documentos que instruíram os autos, HOMOLOGA o procedimento e ratifica a conclusão apresentada no Processo n.º 709/2015.

Ante o exposto, determino a abertura de processo administrativo, visando a garantia da ampla defesa e do contraditório aos servidores Sinivaldo Pereira da Silva Filho, n.º funcional 1744-7 e Esdras Gobbo Cerimarc, n.º funcional 1749-6, por violação, em tese, ao disposto no inc. XI, do art. 195, da Lei Municipal n.º 1972/72, bem como para as providências previstas no art. 198, do mesmo diploma legal.

Publique-se, para os devidos efeitos legais.
Após, arquite-se, com as cautelas de praxe.

Piracicaba, 05 de agosto de 2015

Vlamir Augusto Schiavuzzo
Presidente do SEMAE

SEGUNDO TERMO ADITIVO

PROCESSO N.º 3713/2012

O SEMAE torna público que nos autos do processo em epígrafe firmou termo aditivo cujas condições, em resumo, são:

CONVENIENTE: Serviço Municipal de Água e Esgoto de Piracicaba

CONVENIADA: Banco Santander S/A.
CNPJ: 90.400.888/0001-42.
Objeto: Prorrogação do prazo de vigência do contrato por mais doze (12) meses, sem alteração de valores, referente a prestação de serviços de arrecadação de contas de consumo de Água e utilização de Esgoto e demais documentos de arrecadação.
Prazo final: 15 de julho de 2016.
Assinatura: 13/07/2015.

SEGUNDO TERMO ADITIVO

PROCESSO N.º 3713/2012

O SEMAE torna público que nos autos do processo em epígrafe firmou termo aditivo cujas condições, em resumo, são:

CONVENIENTE: Serviço Municipal de Água e Esgoto de Piracicaba

CONVENIADA: Banco Safra S/A.
CNPJ: 58.160.789/0001-28
Objeto: Prorrogação do prazo de vigência do contrato por mais doze (12) meses, sem alteração de valores, referente a prestação de serviços de arrecadação de contas de consumo de Água e utilização de Esgoto e demais documentos de arrecadação.
Prazo final: 09 de maio de 2016.
Assinatura: 07/05/2015.

AVISO DE LICITAÇÃO

PREGÃO N.º 098/2015 - PROCESSO N.º 1440/2015
PROCESSO LICITATÓRIO COM COTA RESERVADA PARA ME E EPP
Objeto: Registro de Preços para contratação de empresa para fornecimento de agregado reciclado para reaterro de valas em manutenção e extensão das redes de água.
Início da sessão pública para entrega e abertura dos envelopes: 21/08/2015 às 08h30, na Sala de Licitações do SEMAE.
CONCORRÊNCIA N.º 001/2015 - PROCESSO N.º 1399/2015
OBJETO: Contratação de empresa especializada para prestação de serviços para cessão de uso de sistemas informatizados durante vigência contratual. Entrega dos envelopes: até às 08h30min do dia 09/09/2015, no Setor de Protocolo.
Abertura: às 09 horas do dia 09/09/2015, na Sala de Licitações.
Aquisição de edital: www.semaepiracicaba.sp.gov.br (gratuita) ou Setor de Protocolo (recolhimento de R\$ 10,00 (dez reais)), de 2ª a 6ª feira, das 09 às 16 horas - SEMAE - Rua XV de Novembro, 2.200 - Fone (19) 3403-9614/9623 - Fax (19) 3426-9234.

Piracicaba/SP, 07 de agosto de 2015.

Vlamir Augusto Schiavuzzo
Presidente do Semae

PODER LEGISLATIVO

PAUTA DA ORDEM DO DIA DA QUADRAGÉSIMA SEGUNDA REUNIÃO ORDINÁRIA DA TERCEIRA SESSÃO LEGISLATIVA DA DÉCIMA SEXTA LEGISLATURA DA CÂMARA DE VEREADORES DE PIRACICABA, QUE SE REALIZARÁ AOS DEZ DIAS DO MÊS DE AGOSTO DO ANO DE DOIS MIL E QUINZE, ÀS DEZENOVE HORAS E TRINTA MINUTOS.

EM DISCUSSÃO ÚNICA

Nº 147/15 - De autoria do vereador André Gustavo Bandeira, de aplauso à equipe de Bocha de Piracicaba que conquistou o título inédito de campeã regional durante a 59ª edição dos Jogos Regionais, realizados na cidade de Santa Bárbara D'Oeste, Estado de São Paulo.

Nº 150/15 - De autoria do vereador Gilmar Rotta, de aplauso às equipes das Modalidades ACD's (para atletas com Deficiência), que participam na conquista do título Regional na Natação Masculina e Feminina e no Atletismo Masculino e Feminino, na 59ª edição dos Jogos Regionais, realizados na cidade de Santa Bárbara D'Oeste, Estado de São Paulo.

Requerimentos

Nº 610/15 - De autoria do vereador Pedro M. Kawai, que solicita a suspensão de expediente da Reunião Ordinária do dia 14/09/2015, para a participação do Coordenador do Conselho Municipal da Pessoa com Deficiência (COM-DEF), Sr. Wander Viana Santos com o objetivo de realizar uma explanação sobre Abertura da Semana de Luta das Pessoas com Deficiência.

Nº 611/15 - De autoria do vereador Ary de Camargo Pedroso Júnior, voto de congratulações à Rede QSorrido Clínicas Odontológicas pela implantação de uma filosofia inovadora de atendimento ao cliente.

Nº 619/15 - De autoria do vereador Dirceu Alves da Silva, voto de congratulações à loja "Sapataria Santana", pelos 78 anos de fundação.



Nº 623/15 - De autoria do vereador Paulo Sérgio Camolesi, que solicita informações ao Chefe do Executivo sobre os varejões de Piracicaba.

Nº 625/15 - De autoria do vereador Francisco Almeida do Nascimento, que solicita informações ao Chefe do Executivo sobre a realização de estudos técnicos e desenvolvimento de projeto, conforme Indicação nº 3178/13.

Nº 626/15 - De autoria do vereador Francisco Almeida do Nascimento, que solicita informações ao Chefe do Executivo sobre colocação de iluminação pública na área verde localizada na Avenida Barão de Serra Negra, conforme a Indicação nº 3341/13.

Nº 629/15 - De autoria dos vereadores Pedro M. Kawai e Ronaldo Moschini da Silva, que solicita alteração de data para realização de Reunião Solene em comemoração aos 30 anos da AMHPLA Médica.

Nº 630/15 - De autoria do vereador Laércio Trevisan Júnior, que solicita informações ao Chefe do Executivo sobre multas aplicadas de 1º/01/2015 a 31/07/15 pela Polícia Militar do Estado de São Paulo na cidade de Piracicaba.

Nº 631/15 - De autoria do vereador Laércio Trevisan Júnior, que solicita ao Chefe do Executivo, informações administrativas e operacionais sobre o SEMAE – Serviço Municipal de Água e Esgoto.

Nº 632/15 - De autoria do vereador Paulo Sérgio Camolesi, que solicita ao Chefe do Executivo, informações sobre a reforma dos banheiros da Rua do Porto.

Nº 634/15 - De autoria do vereador Laércio Trevisan Júnior, que solicita informações ao Chefe do Executivo sobre os gastos institucionais da Prefeitura Municipal de Piracicaba.

EM PRIMEIRA DISCUSSÃO

Projeto de Lei Complementar

Nº 008/15 - De autoria do vereador Paulo Sérgio Camolesi, que altera dispositivo da Lei Complementar nº 207/07, que "disciplina o parcelamento de solo no Município de Piracicaba e dá outras providências", (com Substitutivo 01 da C.L.J.R.).

Projetos de Lei

Nº 066/15 - De autoria do vereador Francisco Almeida do Nascimento, que denomina de "Marina Nogueira de Lima", o sistema de Lazer 01 do loteamento Santa Terezinha, no Bairro Santa Terezinha, (com Substitutivo 01 da C.L.J.R.).

Nº 108/15 - De autoria do Executivo, que autoriza o Município de Piracicaba a receber, do Departamento de Estradas de Rodagem – DER, a cessão de uso ou a doação, sem quaisquer ônus, de trecho da Rodovia SP-135 – (Rodovia Margarida da Graça Martins), entre a SP 308 – (Rodovia do Açúcar) e a SP 304 – (Rodovia Luiz de Queiróz), no Bairro Dois Córregos, neste Município, destinada à municipalização do trecho da via e dá outras providências, com: Substitutivo 01 do Vereador João Manoel dos Santos; Parecer contrário da C.L.J.R. ao Substitutivo 01.

Nº 110/15 - De autoria do vereador José Antonio Fernandes Paiva, que denomina de "Gertrudes de Campos Oliveira", via pública do Loteamento Jardim Piazza Itália, Bairro Novo Horizonte, (com Emenda 01 da C.L.J.R.).

Nº 117/15 - De autoria do Pedro Luiz da Cruz, que denomina de "Flávio Iacovantuoni", via pública do Loteamento Jardim Piazza Itália, Bairro Novo Horizonte, (com Substitutivo 01 da C.L.J.R.).

Nº 123/15 - De autoria do vereador Matheus Antonio Erler, que denomina de "Alexandre Roberto Stella", via pública do Loteamento Jardim Piazza Itália, Bairro Novo Horizonte.

Nº 124/15 - De autoria do vereador Matheus Antonio Erler, que denomina de "Whitney França", via pública do Loteamento Jardim Piazza Itália, Bairro Novo Horizonte.

TRIBUNA POPULAR – Laurival Barbosa Neto
Tema – Trabalho Desenvolvido Pela Incubadora de Empresas de Piracicaba

HAVERÁ ENTREGA DA MOÇÃO Nº 078/15
AUTORIA – Dirceu Alves da Silva
PARA – Reauchtagem Noiva da Colina

1º ORADOR – ver. José Aparecido Longatto, com 07 minutos reservados

- Fim -

"Um pouco de você pode ser o tudo para alguém! Doe sangue, órgãos, tecidos e medula óssea". Resolução nº 05/07

PREFEITURA DO MUNICÍPIO DE SALTINHO

TERMO DE HOMOLOGAÇÃO/ADJUDICAÇÃO

TOMADA DE PREÇOS Nº: 008/2015.
PROCESSO Nº: 769/2015.

No uso das atribuições legais a mim conferidas e em conformidade com o disposto no art. 43, inciso VI, da Lei Federal n.º 8.666/93 e suas alterações, HOMOLOGO o procedimento licitatório acima, em face da única proposta apresentada e os preços estarem inferiores ao estimado pela Prefeitura, adjudicando pelas razões no processo expostas, o objeto da Tomada de Preços n.º 008/2015, a empresa: Nutricesta Comércio de Alimentos Ltda.

Saltinho, 07 de agosto de 2015.

CLAUDEMIR FRANCISCO TORINA
- Prefeito Municipal -

COMISSÃO PERMANENTE DE ABERTURA E JULGAMENTO DE LICITAÇÕES

COMUNICADO

CONVITE Nº: 014/2015

Objeto: contratação de empresa especializada para a prestação de serviços de exames laboratoriais de urgência e/ou emergência

A CPAJL comunica que, após análise dos documentos e da única proposta apresentados ao referido certame licitatório, tendo como base o parecer jurídico, ficando classificada e aprovada a proposta da empresa: Labsaúde Prestação de Serviços de Análises Clínicas Ltda, a qual apresentou a proposta no valor global de R\$ 18.005,00 (dezoito mil e cinco reais).

Fica aberto o prazo de 02 (dois) dias úteis contados da publicação deste comunicado para eventual interposição de recursos, conforme determina no § 6º, do art. 109, da Lei Federal n.º 8666/93 e suas alterações. Vencido o prazo recursal, e, não havendo interposição de recursos, o processo será encaminhado a autoridade superior para homologação e adjudicação do objeto desta licitação.

Publique-se no Diário Oficial do Estado de São Paulo, Diário Oficial do Município de Piracicaba/SP e no mural da Prefeitura do Município de Saltinho/SP.

Prefeitura do Município de Saltinho/SP, 07 de agosto de 2015.

MARTA REGINA BARRICHELLO
- Presidente da Comissão de Licitações -

DEPARTAMENTO ADMINISTRATIVO

EXTRATO DE CONTRATO

De ordem do Sr. Prefeito Municipal, faço público para conhecimento de interessados, que a Prefeitura do Município de Saltinho celebrou contrato, nos moldes do que abaixo se resumem:

CONTRATADO: NUTRICESTA COMÉRCIO DE ALIMENTOS LTDA.

OBJETO: fornecimento mensal de dois tipos de cestas básicas.

DATA: 07 de agosto de 2015.
PRAZO: 12 (doze) meses.
VALOR MENSAL ESTIMADO: R\$ 15.890,80 (quinze mil, oitocentos e noventa reais e oitenta centavos).
VALOR TOTAL ESTIMADO: R\$ 190.689,60 (cento e noventa mil, seiscentos e oitenta e nove reais e sessenta centavos).
LICITAÇÃO: Tomada de Preços nº 008/2015.
PROCESSO Nº: 769/2015.
CONTRATO Nº: 023/2015.

Saltinho, 07 de agosto de 2015.

ANGELO CESAR ANGELELI
- Diretor Administrativo -

IPASP

EXTRATO DE ADITAMENTO DE CONTRATO

De ordem do Senhor Marcel Gustavo Zotelli, Presidente do IPASP, faço público para conhecimento aos interessados, que foi celebrado aditamento de contrato com a empresa FOUR INFO COMÉRCIO E DESENVOLVIMENTO DE SOFTWARE LTDA., nos moldes do que abaixo se resume:

DO CONTRATO ORIGINAL

DATA:.....: 07/08/2014
PRAZO.....: 12 meses
PROCESSO.....: 041/2014
LICITAÇÃO.....: Convite nº 02/2014
VALOR MENSAL.....: R\$ 956,00

DO TERMO ADITIVO Nº 01

DATA:.....: 06/08/2015
PRAZO.....: 12 meses
PROCESSO.....: 041/2014
LICITAÇÃO.....: Convite nº 02/2014
VALOR MENSAL.....: R\$ 1.045,04

Piracicaba, 07 de agosto de 2015

Ilma de Araujo Quartarolo
-Deptº de Administração Geral -

PROCON

SERVIÇO MUNICIPAL DE DEFESA DO CONSUMIDOR – PROCON

Fica o estabelecimento, abaixo relacionado, INTIMADO da DECISÃO DEFINITIVA constante no Processo Administrativo gerado pela fiscalização do SERVIÇO MUNICIPAL DE DEFESA DO CONSUMIDOR – PROCON.

Auto	Nº do Processo	Estabelecimento - CNPJ	Data da Autuação	Impugnação	Recurso	Decisão Definitiva
Auto de Infração nº 058 série A1	2014 - 134365	Banco do Brasil S/A 00.000.000/2204-77	18/06/2015	Sim	Não	Auto de Infração Mantido
Auto de Infração nº 059 série A1	2014 - 136289	Banco do Brasil S/A 00.000.000/6701-32	18/06/2015	Sim	Não	Auto de Infração Mantido

DIÁRIO OFICIAL



Administração

Gabriel Ferrato dos Santos - Prefeito
João Chaddad - Vice-prefeito

Jornalista responsável

João Jacinto de Souza - MTB 21.054

Diagramação

Centro de Informática
Rua Antonio Correa Barbosa, 2233
Fone: (19) 3403-1031
E-mail: diariooficial@piracicaba.sp.gov.br

Impressão

Gráfica Municipal de Piracicaba
Rua Prudente de Moraes, 930
Fones/Fax: (19) 3422-7103 e 3433-0194

Tiragem: 270 unidades

Diário Oficial OnLine: www.piracicaba.sp.gov.br

DISQUE DENÚNCIA
Sua arma contra a VIOLÊNCIA.

LIGUE GRÁTIS
181



Sigilo ABSOLUTO - Atendimento 24 horas