MUNICÍPIO DE PIRACICABA-SP

ANO XLVII Nº 11.433

DIÁRIO OFICIAL

Piracicaba, 05 de dezembro de 2014

PODER EXECUTIVO

DECRETO Nº 15.937, DE 03 DE DEZEMBRO DE 2014.
Transfere dotação orçamentária da ordem de R$ 3.000,00.

GABRIEL FERRATO DOS SANTOS, Prefeito do Município de Piracicaba, Estado de São Paulo, no uso de suas atribuições, e

CONSIDERANDO o disposto no art. 7º da Lei nº 7.792, de 29 de novembro de 2013, que autoriza o Poder Executivo a realizar, por decreto, a transposição, o remanejamento ou a transferência de recursos de uma categoria de programação para outra ou de um órgão para outro, até o limite de 10% (dez por cento) do total das receitas efetivamente arrecadadas, nos termos do que dispõe o art. 167, VI, da Constituição da República Federativa do Brasil, desde que obedeça aos dispositivos da Lei Complementar nº 101, de 04 de maio de 2000 – Lei de Responsabilidade na Gestão Fiscal,

D E C R E T A

Art. 1º Fica transferida a importância de R$ 3.000,00 (três mil reais), constante do Orçamento-Programa para o exercício de 2014, assim discriminada:
Da dotação:
1) 02 02711 1442200152009 339039 Outros Serv.de Terc.-P.J.: R$ 3.000,00

Para a dotação:
1) 02 02711 1442200152008 339036 Outros Serv. de Terc. - P.F.: R$ 3.000,00

Art. 2º Este Decreto entra em vigor na data de sua publicação.

Prefeitura do Município de Piracicaba, em 03 de dezembro de 2014.

GABRIEL FERRATO DOS SANTOS
Prefeito Municipal

JOSÉ ADMIR MORAES LEITE
Secretário Municipal de Finanças

JOSÉ ANTONIO DE GODOY
Secretário Municipal de Governo

MAURO RONTANI
Procurador Geral do Município

Publicado no Diário Oficial do Município de Piracicaba.

MARCELO MAGRO MAROUN
Chefe da Procuradoria Jurídico-administrativa

PROJETO DE LEI

Cria Função Gratificada junto à Secretaria Municipal de Administração, especificamente no que tange ao Serviço Municipal de Perícias Médicas, estabelece ajuda de custo para assistência técnica e dá outras providências.

Art. 1º Para responder pelo expediente administrativo do Serviço Municipal de Perícias Médicas, subordinado à Coordenação do respectivo serviço, nos termos do art. 6º da Lei nº 7.056/11, fica criada junto à Secretaria Municipal de Administração, 01 (uma) Função Gratificada de Diretor de Departamento, com referência 16-A.
Parágrafo único. À Função Gratificada ora criada aplicam-se as demais disposições pertinentes constantes da legislação municipal, especialmente aquelas previstas nas Leis nº 3.453, de 29 de maio de 1.992, nº 3.966, de 15 de setembro de 1.995 e nº 7.147, de 26 de outubro de 2.011 e suas respectivas alterações.

Art. 2º Fica a Prefeitura do Município de Piracicaba autorizada a conceder ajuda de custo aos técnicos lotados no Serviço Municipal de Perícias Médicas – SEMPEM, por atividades exercidas mediante designação ou nomeação, que tenham por objetivo prestar assistência técnica nos termos descritos no art. 3º desta Lei.
Parágrafo único. Todas as designações e nomeações serão sempre feitas por ato do Prefeito Municipal.

Art. 3º A ajuda de custo de que trata o art. 2º, retro, será concedida em razão das seguintes atividades:
I – emissão de pareceres periciais em assuntos médicos, de saúde e segurança do trabalho, insalubridade e periculosidade, para instrução de procedimentos de sindicância ou de processos administrativos disciplinares: 100% (cem por cento) sobre a referência PA da Tabela de Salários dos Médicos Plantonistas, por parecer;
II – representação como assistentes técnicos (peritos) em processos judiciais que demandem perícias, em apoio à atuação da Procuradoria Geral do Município de Piracicaba, sendo:
a) estudo preliminar para fins de contestação: 50% (cinquenta por cento) da referência PA da Tabela de Salários dos Médicos Plantonistas, por estudo;
b) quesitos: 50% (cinquenta por cento) da referência PA da Tabela de Salários dos Médicos Plantonistas, por formatação de quesitos;
c) acompanhamento pericial dentro da cidade de Piracicaba: 75% (setenta e cinco por cento) da referência PA da Tabela de Salários dos Médicos Plantonistas, por comparecimento/dia;
d) acompanhamento pericial fora dos limites territoriais de Piracicaba: 100% (cem por cento) da referência PA da Tabela de Salários dos Médicos Plantonistas, por comparecimento/dia;
e) estudo e parecer para impugnação: 75% (setenta e cinco por cento) da referência PA da Tabela de Salários dos Médicos Plantonistas, por estudo/parecer;
f) estudo e parecer para pugnação: 50% (cinquenta por cento) da referência PA da Tabela de Salários dos Médicos Plantonistas, por estudo/parecer;
g) apresentação em oitiva dentro da cidade de Piracicaba: 75% (setenta e cinco por cento) da referência PA da Tabela de Salários dos Médicos Plantonistas, por comparecimento/dia;
h) apresentação em oitiva fora dos limites territoriais de Piracicaba: 100% (cem por cento) da referência PA da Tabela de Salários dos Médicos Plantonistas, por comparecimento/dia.
§ 1º Os técnicos do SEMPEM designados ou nomeados para executar as funções de que trata a presente Lei, caso tenham apenas formação de nível técnico, perceberão o equivalente a 25% (vinte e cinco por cento) dos valores estabelecidos para a ajuda de custo descrita nos incisos I e II deste artigo.
§ 2º Caberá ao Coordenador do SEMPEM emitir os relatórios mensais para pagamento da ajuda de custo de que trata esta Lei.
§ 3º Os encaminhamentos para realização das atividades descritas nos incisos I e II deste artigo, deverão ser previamente autorizados pelo Procurador Geral do Município.

Art. 4º As despesas decorrentes da execução desta Lei correrão por conta das dotações orçamentárias nº 05011 – 04.122.0006.2036 – 319011 / 319013/ 319016, da Secretaria Municipal de Administração, vigentes para o exercício de 2014 e suas respectivas para os exercícios seguintes, suplementadas, oportunamente, se necessário.

Art. 5º Esta Lei entra em vigor na data de sua publicação.

GABRIEL FERRATO DOS SANTOS
Prefeito Municipal

EXPOSIÇÃO JUSTIFICATIVA

Egrégia Câmara,

Encaminhamos para apreciação dos Nobres Edis projeto de lei que "cria Função Gratificada junto à Secretaria Municipal de Administração, especificamente no que tange ao Serviço Municipal de Perícias Médicas, estabelece ajuda de custo para assistência técnica e dá outras providências".

Preliminarmente, é importante destacar que o Serviço Municipal de Perícias Médicas foi inserido na estrutura organizacional da Secretaria Municipal de Administração através da Lei n° 7.056, de 04 de julho de 2.011, sendo que suas atribuições constam do Decreto n° 14.261, de 31 de agosto de 2011 e, com a finalidade de regulamentar a prestação de Serviços de Assistência Técnica pelo Grupo de Técnicos do SEMPEM é que apresentamos a presente propositura.

Segundo o Decreto supramencionado cabe ao SEMPEM, dentre outras atribuições, a emissão de pareceres periciais médicos para instrução de procedimentos de sindicância ou de processos administrativos disciplinares e a representação como assistentes técnicos (peritos) em questões periciais da Prefeitura do Município de Piracicaba, no âmbito da Justiça Civil, Trabalhista ou outras em que for pertinente sua atuação, em apoio aos Procuradores Jurídicos da Prefeitura do Município de Piracicaba.

Assim sendo, tais atividades dada a sua especialidade e imprescindibilidade para a defesa dos interesses do erário público, devem ser executadas por profissionais capacitados e que detenham conhecimentos específicos para sua realização. Neste sentido, cabe ao Município remunerar tais serviços e é o que estamos fazendo com a instituição de ajuda de custo aos profissionais de nível superior e técnico do SEMPEM.

É preciso dizer, também, que para definição dos valores da referida ajuda de custo tomamos por base a Resolução CNJ n° 127, de 15 de março de 2.011, que em seu artigo 10, parágrafo único, indica "o disposto nos arts. 6º e 7º desta Resolução será aplicado aos honorários periciais devidos pelo Instituto Nacional de Seguro Social em ações de acidente de trabalho" e em seu art. 6º consta que tais honorários devem ser pagos no montante de R$ 1.000,00 (um mil reais) por perícia. Desta forma, como os peritos são médicos nos utilizamos da referência PA da Tabela de Salários dos Médicos Plantonistas para estabelecer parâmetro razoável de pagamento.

Ademais, quando da inserção do SEMPEM na estrutura da Secretaria Municipal de Administração, por uma questão de contenção de gastos à época, se criou esta estrutura com nível de Departamento, porém não se criou uma Função Gratificada de Diretor para suprir esta necessidade, o que agora pretendemos corrigir, já que com o passar dos tempos, fomos sentindo a necessidade de um diretor para responder pelo expediente administrativo do referido Serviço.

Informamos, ainda, que estamos encaminhando a estimativa do impacto orçamentário-financeiro e a declaração de ordenador de despesas, de acordo com o exigido pelo art. 16 da Lei de Responsabilidade Fiscal.

Portanto, face à grandeza dos objetivos a serem atingidos é que, mais uma vez, solicitamos aos Nobres Vereadores que aprovem esta propositura por UNANIMIDADE!

Piracicaba, 04 de dezembro de 2014.

GABRIEL FERRATO DOS SANTOS
Prefeito Municipal

PREFEITURA DO MUNICIPIO DE PIRACICABA - SP

ESTIMATIVA DO IMPACTO ORÇAMENTÁRIO-FINANCEIRO

ANÁLISE Nº. : 26 / 2014
ASSUNTO : CRIA FUNÇÃO GRATIFICADA E ESTABELECE AJUDA DE CUSTO
EXPEDIENTE : PROJETO DE LEI
INTERESSADO : SECRETARIA MUNICIPAL DE ADMINISTRAÇÃO

O PRESENTE TEM POR OBJETIVO RESPONDER À SOLICITAÇÃO, FRENTE AOS DISPOSITIVOS LEGAIS VIGENTES, EM ESPECIAL, A LEI COMPLEMENTAR Nº. 101/2000 (L.R.F.), EM ANEXO, A ESTIMATIVA DE IMPACTO ORÇAMENTÁRIO-FINANCEIRO CONFORME ARTIGOS 14, 16 E 17 DA REFERIDA LEI.

PIRACICABA, 04 DE DEZEMBRO DE 2014

Pág. 1 / 1

ESPECIFICAÇÃO

TIPO DE AÇÃO GOVERNAMENTAL:
☑ DESPESA OBRIGATÓRIA DE CARÁTER CONTINUADO
☐ GERAÇÃO DE DESPESA

OBJETIVO:
DISPÕE SOBRE A(S) CONTRATAÇÃO(ÕES) / NOMEAÇÃO(ÕES) JUNTO AO QUADRO DE PESSOAL DA PREFEITURA DO MUNICÍPIO DE PIRACICABA E DÁ OUTRAS PROVIDÊNCIAS.

COMPATIBILIDADE ENTRE AS LEIS ORÇAMENTÁRIAS:
A PREVISÃO NO PPA CONSTA(M) NA(S) AÇÃO(ÕES) Nº. 36
A PREVISÃO NA LDO CONSTA(M) NA(S) AÇÃO(ÕES) Nº. 36

DOTAÇÃO ORÇAMENTÁRIA:

ENTIDADE	PREFEITURA
ÓRGÃO	05010 - SECRETARIA MUN. DE ADMINISTRACAO
UNIDADE ORÇAMENTÁRIA	05011 - ADMINISTRACAO GERAL
FUNÇÃO	04 - ADMINISTRACAO
SUBFUNÇÃO	122 - ADMINISTRACAO GERAL
PROGRAMA	0006 - GESTÃO ADMINISTRATIVA,FINANCEIRA E RECURSOS HUMANOS
PROJETO / ATIVIDADE	2.036.0000 - GASTOS E BENEFICIOS COM PESSOAL DA SEMAD
NATUREZA DA DESPESA	3.1.90.11 VENCIMENTOS E VANTAGENS FIXAS - PESSOAL CIVIL
	3.1.90.13 OBRIGACOES PATRONAIS
	3.1.90.16 OUTRAS DESP. VARIAVEIS - PESSOAL CIVIL
FONTE DE RECURSO	0101 - FONTE TESOURO

PREVISÃO DA DESPESA (EM R$):

2014	2015	2016
30.000,00	180.000,00	180.000,00

DISPONIBILIDADE ORÇAMENTÁRIA (EM R$):

SALDO ATUAL	31.500.000,00
SALDO APÓS IMPACTO	31.470.000,00

Pág. 1 / 1

DEMONSTRATIVO DO CÁLCULO

PREVISÃO FINANCEIRA	2014	2015	2016
SALDO FINANCEIRO ANTERIOR	35.000.000,00	70.792.400,00	61.345.080,00
TRANSF. FINANCEIRAS (*ADM. INDIRETA*)	-15.500.000,00	-71.313.900,00	-80.157.300,00
SALDO ATUAL	19.500.000,00	-521.500,00	-18.812.220,00
PREVISÃO ORÇAMENTÁRIA - LDO 2014			
RECEITAS	1.053.010.500,00	1.122.810.420,00	1.194.415.260,00
DESPESAS	-1.004.688.100,00	-1.065.263.840,00	-1.128.842.210,00
RESULTADO PROJETADO			
RESULTADO ORÇAMENTÁRIO	48.322.400,00	57.546.580,00	65.573.050,00
RESULTADO FINANCEIRO	67.822.400,00	57.025.080,00	46.760.830,00
IMPACTO ORÇAMENTÁRIO-FINANCEIRO			
CRIA FUNÇÃO GRATIFICADA E ESTABELECE AJUDA DE CUSTO	-30.000,00	-180.000,00	-180.000,00
IMPACTO ORÇAMENTÁRIO - EM %	0,06%	0,02%	0,02%
IMPACTO FINANCEIRO - EM %	0,06%	0,02%	0,02%
FONTES DE COMPENSAÇÃO			
AUMENTO DE RECEITAS			
DIMINUIÇÃO DE DESPESAS (*PERMANENTES*)	3.000.000,00	4.500.000,00	6.000.000,00
RESULTADO FINAL			
RESULTADO ORÇAMENTÁRIO - *APÓS IMPACTO*	51.292.400,00	61.866.580,00	71.393.050,00
RESULTADO FINANCEIRO - *APÓS IMPACTO*	70.792.400,00	61.345.080,00	52.580.830,00

Pág. 1 / 1

INFORMAÇÕES ADICIONAIS

INÍCIO DO IMPACTO ORÇAMENTÁRIO-FINANCEIRO:
A PARTIR DE DEZEMBRO DE 2014.

ORIGEM DOS RECURSOS PARA O EXERCÍCIO EM CURSO:
☑ APROVEITAMENTO DA MARGEM DE EXPANSÃO DAS DESPESAS OBRIGATÓRIAS DE CARÁTER CONTINUADO;
☑ EXCESSO DE ARRECADAÇÃO;
☑ REDUÇÃO DE DESPESAS;
☑ SUPERÁVIT DO EXERCÍCIO ANTERIOR.

MARGEM DE EXPANSÃO DAS DESPESAS (*INICIAL*)	20.000.000,00
MARGEM DE EXPANSÃO DAS DESPESAS (*UTILIZADA NO EXERCÍCIO*)	-18.550.000,00
MARGEM DE EXPANSÃO DAS DESPESAS (*DISPONÍVEL*)	1.450.000,00

FONTES DE FINANCIAMENTOS PARA OS PRÓXIMOS EXERCÍCIOS (ART. 14 A 17 DA LRF):
☑ APROVEITAMENTO DA MARGEM DE EXPANSÃO DAS DESPESAS OBRIGATÓRIAS DE CARÁTER CONTINUADO;
☐ AUMENTO DE TRIBUTO;
☑ CRESCIMENTO ECONÔMICO;
☑ REDUÇÃO PERMANENTE DA DESPESA.

ADEQUAÇÃO ÀS METAS FISCAIS:

RESULTADO PRIMÁRIO (LDO 2014)	-29.417.000,00
RESULTADO PRIMÁRIO (APÓS IMPACTO)	41.375.400,00

ANÁLISE QUANTO AOS ÍNDICES DE DESPESA COM PESSOAL:

O ÍNDICE PROJETADO DA DESPESA COM PESSOAL, SE CONSIDERADO O OBJETO DO PRESENTE IMPACTO, **NÃO ATINGE** O LIMITE DE 54% DA RECEITA CORRENTE LÍQUIDA.

CONCLUSÃO:

A DESPESA POSSUI SALDO ORÇAMENTÁRIO SUFICIENTE, NÃO CAUSA DESEQUILÍBRIO FINANCEIRO, NÃO AFETA AS METAS FISCAIS E NÃO AFETA SIGNIFICATIVAMENTE AS DESPESAS COM PESSOAL DE FORMA A INFRINGIR A LRF, LOGO, POSSUI CONDIÇÕES DE IMPLEMENTAÇÃO.

JOSÉ ADMIR MORAES LEITE
SECRETÁRIO MUNICIPAL DE FINANÇAS

Pág. 1 / 1

PROJETO DE LEI COMPLEMENTAR.

Dispõe sobre a regularização de edificações irregulares objeto de recadastramento imobiliário no Município de Piracicaba e dá outras providências.

Art. 1º As edificações irregulares constatadas pelo recadastramento imobiliário, levantamento aerofotogramétrico do ano de 2011, objeto de notificação pela Divisão de Cadastro Técnico, da Secretaria Municipal de Finanças, poderão ser regularizadas nas condições especificadas nesta Lei Complementar.

§ 1º Não se aplica a presente Lei Complementar às demais edificações irregulares que estejam fora do levantamento descrito no caput deste artigo.

§ 2º Entende-se por edificação irregular aquela executada em desconformidade com o projeto aprovado ou aquela construída clandestinamente, em desacordo com os índices urbanísticos, quais sejam: coeficiente de aproveitamento (CA), taxa de ocupação (TO) e taxa de permeabilidade (TP) e recuos obrigatórios frontais, laterais e de fundo e com a quantidade de vagas para veículos.

§ 3º Entende-se por regularização o reconhecimento, pela Prefeitura Municipal, da existência de áreas de edificações irregulares, construídas em seu todo ou em parte e o estabelecimento de diretrizes diferenciadas por lei especial para possibilitar a aprovação dessas edificações.

§ 4º Os usos e atividades desenvolvidas nas respectivas edificações não serão objeto de regularização nos termos desta Lei Complementar, devendo observar o disposto na Lei Complementar nº 208/07 e suas alterações e na legislação estadual e federal pertinentes.

Art. 2º Não poderão ser regularizadas as edificações que:

I - estejam localizadas ou avancem sobre logradouros públicos oriundos de parcelamentos de solo não aprovados;

II - estejam situadas em áreas de proteção de mananciais ou não atendam à legislação pertinente de proteção ao meio ambiente;

III - não respeitem as normas de uso e ocupação do solo vigentes;

IV - invadam áreas ou faixas "non aedificandi" de qualquer espécie;

V - estejam situadas sobre ou sob o recuo de frente, em logradouros com faixa de domínio público estabelecida em lei ou inserida no Plano Diretor de Mobilidade;

VI - estejam situadas em áreas tombadas ou preservadas e que não atendam as normas emanadas dos órgãos competentes;

VII - avancem sobre terrenos vizinhos, de propriedade particular;

VIII - estejam situadas nos recuos frontais, em toda a extensão das Avenidas Saldanha Marinho, Carlos Botelho, Trinta e Um de Março, Dr. Paulo de Moraes, Cássio Paschoal Padovani, Rio Claro, Limeira, Independência e Primeiro de Agosto e seu prolongamento pela Rodovia Geraldo de Barros (SP-304);

IX – que estejam situadas na Zona Especial de Interesse da Paisagem Construída – ZEIPC e não cumpram as restrições particulares do loteamento registradas em cartório.

Art. 3º Para a regularização das edificações deverá ser protocolado, no Departamento de Controle e Fiscalização, da Secretaria Municipal de Obras, requerimento acompanhado:

I - dos documentos constantes dos incisos V, VI, IX, XI e XII, do § 1º, do art. 6º, da Lei Complementar nº 206/07;

II - do projeto simplificado de levantamento cadastral do perímetro da edificação, elaborado por profissional habilitado pelo Conselho Regional de Engenharia – CREA e ou Conselho Arquitetura e Urbanismo - CAU, em 2 (duas) vias, com a respectiva Anotação de Responsabilidade Técnica – ART/RRT;

III - declaração constante do ANEXO ÚNICO da presente Lei Complementar, assinada pelo(s) proprietário(s) e pelo responsável técnico;

IV – do AVCB do Corpo de Bombeiros, quando for o caso;

V – de cópia da notificação da qual conste a divergência entre a edificação a ser regularizada e a área constante da foto interpretação, apresentada pela Divisão de Cadastro Técnico.

§ 1º Não será recebido o protocolo de projetos sem a documentação mínima exigida.

§ 2º Após vistoria no local para atestar a veracidade do levantamento cadastral do perímetro da edificação, a Secretaria Municipal de Obras emitirá a respectiva Certidão de Regularização.

Art. 4º As edificações concluídas que já possuam Alvará de Licença concedido até a data de publicação desta Lei Complementar, sem que tenha sido expedido o respectivo Visto de Conclusão, poderão ser regularizadas e ter seus projetos substituídos, desde que atendam às exigências do art. 3º, retro, sendo que neste caso, toda a área da edificação será considerada como área a ser regularizada, ressalvado o disposto no § 4º do art. 1º desta Lei Complementar.

Art. 5º A regularização de imóveis prevista na presente Lei Complementar não isenta o proprietário de eventuais multas ou dívidas incidentes sobre os mesmos.

Art. 6º Serão indeferidos e arquivados todos os protocolos cujas solicitações não forem atendidas em até 90 (noventa) dias após notificação da Secretaria Municipal de Obras.

Art. 7º Esta Lei Complementar produzirá seus efeitos durante o período em que forem notificados os imóveis pela Secretaria Municipal de Finanças, o que deverá se dar até no máximo 31 de dezembro de 2016.

GABRIEL FERRATO DOS SANTOS
Prefeito Municipal

EXPOSIÇÃO JUSTIFICATIVA

Egrégia Câmara,

Estamos encaminhando para apreciação dos Nobres Edis projeto de lei complementar que "dispõe sobre a regularização de edificações irregulares objeto de recadastramento imobiliário no Município de Piracicaba e dá outras providências".

Preliminarmente, importante esclarecer que este projeto de lei complementar tem o intuito de permitir que os proprietários que possuam imóveis com áreas irregularmente construídas e que divergem do recadastramento imobiliário (aerofotogrametria) feito pela Secretaria Municipal de Finanças, possam realizar a regularização dessas áreas, averbando, posteriormente, essas construções em suas matrículas.

Importante destacar que este projeto segue os mesmos parâmtros já realizados quando da edição da Lei Complementar nº 218/08 que contemplou a regularização de inúmeras edificações irregulares existentes na cidade, as quais se encontravam concluídas, habitadas, muitas delas utilizadas por empresas e que, até aquele momento, não tinham seu funcionamento autorizado junto à Prefeitura Municipal, devido a algum tipo de irregularidade em seus imóveis.

Agora, o que se pretende é regularizar as áreas construídas irregularmente, o que irá impactar diretamente na questão da tributação incidente sobre estes imóveis, pois com a regularização e expedição dos respectivos vistos de conclusão, a municipalidade passará a reconhecer e a cadastrar essas edificações, fazendo com que o imposto sobre elas incidentes, seja lançado efetivamente sobre a área real construída, o que refletirá, de forma mais justa, o cumprimento das obrigações tributárias devidas pelos contribuintes evitando, assim, a evasão de receitas públicas.

Desta forma, diante dos argumentos acima expostos é que solicitamos aos Nobres Vereadores que aprovem a presente propositura por UNANIMIDADE!

Piracicaba, 04 de dezembro de 2014.

GABRIEL FERRATO DOS SANTOS
Prefeito Municipal

ANEXO ÚNICO

D E C L A R A Ç Ã O

.... (qualificação completa do proprietário ou proprietários) e .... (qualificação completa do responsável técnico), para fins de atendimento ao disposto no art. 3º, da Lei Complementar nº ...., de .... de ...., vimos por meio desta, DECLARAR que:

Eu, ..., na qualidade de responsável técnico pelo projeto, orientei o proprietário acima descrito, acerca de todas as normas vigentes relativas à legislação sanitária, aos direitos de vizinhança previstos no Código Civil e às normas de acessibilidade aos portadores de deficiência e de mobilidade reduzida, de que trata o Decreto Federal nº 5.296/04.

Eu, ..., na qualidade de proprietário do imóvel localizado .... (identificação do imóvel) estou ciente das condições de habitabilidade, salubridade, devassamento e acessibilidade e assumo juntamente com o responsável técnico infra-assinado, toda e qualquer responsabilidade decorrente do eventual descumprimento das normas acima descritas de que tomei conhecimento.

Eu, ..., na qualidade de responsável técnico pelo projeto, confirmo que a edificação está em condições plenas de segurança e não apresenta riscos, materiais ou físicos de qualquer natureza, ao proprietário e a terceiros que venham a se utilizar do imóvel que ora se pretende regularizar.

DECLARAMOS, também, que para todos os efeitos legais, o imóvel acima descrito não se enquadra em nenhuma das situações do art. 2º da Lei Complementar nº ...., de................................. e que estamos cientes de que após iniciado o processo de regularização previsto na referida legislação municipal, o mesmo, se não atendido todas as solicitações, poderá ser indeferido e arquivado após o prazo de 90 (noventa) dias.

Piracicaba, ... de................... de..

....
proprietário (s)

....
responsável técnico

PROJETO DE LEI COMPLEMENTAR

Modifica o art. 209 da Lei Complementar nº 224/08 - Consolidação das leis que disciplinam a sistema tributário municipal, a fim de alterar as alíquotas do Imposto sobre Transmissão "Inter Vivos" (ITBI).

Art. 1º O art. 209 da Lei Complementar nº 224, de 13 de novembro de 2.008, passa a vigorar com a seguinte redação:

"Art. 209. As alíquotas do imposto são as seguintes:

I - transmissões compreendidas no Programa Minha Casa Minha Vida:
a) sobre o valor efetivamente financiado:
1. isenta para empreendimentos enquadrados como faixa 1;
2. 0,5% (meio por cento) para empreendimentos enquadrados como faixa 2 ou 3;
b) 2% (dois por cento) sobre o valor restante.

II - transmissões compreendidas em programas populares de habitação implantados pela Companhia de Desenvolvimento Habitacional e Urbano do Estado de São Paulo - CDHU:
a) sobre o valor efetivamente financiado: isenta;
b) 2% (dois por cento) sobre o valor restante.

III – demais transmissões: 2% (dois por cento)." (NR)

Art. 2º Esta Lei Complementar entra em vigor na data de sua publicação.

GABRIEL FERRATO DOS SANTOS
Prefeito Municipal

EXPOSIÇÃO JUSTIFICATIVA

Egrégia Câmara,

Estamos encaminhando para apreciação dos Nobres Edis projeto de lei complementar que "modifica o art. 209 da Lei Complementar nº 224/08 - Consolidação das leis que disciplinam a sistema tributário municipal, a fim de alterar as alíquotas do Imposto sobre Transmissão "Inter Vivos" (ITBI)".

Cabe destacar que a presente propositura visa readequar as alíquotas estabelecidas para o ITBI com relação aos empreendimentos enquadrados no Programa Minha Casa Minha Vida e para os programas populares de habitação implantados pela Companhia de Desenvolvimento Habitacional e Urbano do Estado de São Paulo - CDHU, de forma a beneficiar a população mais carente que se utiliza destes Programas.

Com isso cabe destacar que a Lei Complementar nº 248, de 22 de dezembro de 2.009, ao incluir o art. 115-A à Lei Complementar nº 224/08, já concedeu isenção do ITBI para os imóveis com até 49m² enquadrados no PMCMV, agora estamos expandindo este benefício para todos os empreendimentos enquadrados como faixa 1 e implantados pela CDHU, que abrange famílias com renda mensal bruta de até R$ 1.600,00 (um mil e seiscentos reais) no caso do PMCMV.

Ademais, para os beneficiários do PMCMV faixas 2 e 3 estamos estabelecendo que a alíquota do ITBI cobrada será de 0,5% (meio por cento).

Com isso deixamos de aplicar a redução de 0,5% (meio por cento) para os demais financiamentos realizados dentro do Sistema Financeiro de Habitação, que não se destinam a atender beneficiários com renda até R$ 5.000,00 (cinco mil reais), e que acaba abrangendo famílias de maior poder aquisitivo.

Assim, para atendimento ao disposto no art. 14 da Lei de Responsabilidade Fiscal estamos encaminhando análise realizada pela Secretaria Municipal de Finanças e, para atendimento aos anseios da população mais necessitada de nossa cidade é que solicitamos aos Nobres Vereadores que aprovem a presente propositura por UNANIMIDADE!

Piracicaba, 04 de dezembro de 2014.

GABRIEL FERRATO DOS SANTOS
Prefeito Municipal

PREFEITURA DO MUNICIPIO DE PIRACICABA - SP

ESTIMATIVA DO IMPACTO ORÇAMENTÁRIO-FINANCEIRO

ANÁLISE Nº. : 25 / 2014

ASSUNTO : MODIFICA O ART. 219 DA LC Nº 224/08

EXPEDIENTE : PROJETO DE LEI

INTERESSADO : PROCURADORIA GERAL

O PRESENTE TEM POR OBJETIVO RESPONDER À SOLICITAÇÃO, FRENTE AOS DISPOSITIVOS LEGAIS VIGENTES, EM ESPECIAL, A LEI COMPLEMENTAR Nº. 101/2000 (L.R.F.). EM ANEXO, A ESTIMATIVA DE IMPACTO ORÇAMENTÁRIO-FINANCEIRO CONFORME ARTIGOS 14, 16 E 17 DA REFERIDA LEI.

PIRACICABA, 04 DE DEZEMBRO DE 2014

PREFEITURA DO MUNICIPIO DE PIRACICABA - SP

ESTIMATIVA DO IMPACTO ORÇAMENTÁRIO-FINANCEIRO

DEMONSTRATIVO DO CÁLCULO

PREVISÃO FINANCEIRA	2015	2016	2017
SALDO FINANCEIRO ANTERIOR	20.000.000,00	22.000.000,00	24.000.000,00
TRANSF. FINANCEIRAS (*ADM. INDIRETA*)	-67.346.700,00	-74.051.800,00	-82.315.030,00
SALDO ATUAL	-47.346.700,00	-52.051.800,00	-58.315.030,00
PREVISÃO ORÇAMENTÁRIA - LDO 2015			
RECEITAS	1.128.772.220,00	1.218.903.260,00	1.314.602.614,00
DESPESAS	-1.061.425.520,00	-1.144.851.460,00	-1.232.287.584,00
RESULTADO PROJETADO			
RESULTADO ORÇAMENTÁRIO	67.346.700,00	74.051.800,00	82.315.030,00
RESULTADO FINANCEIRO	20.000.000,00	22.000.000,00	24.000.000,00
IMPACTO ORÇAMENTÁRIO-FINANCEIRO			
EXPECTATIVA DE AUMENTO DE RECEITA	1.000.000,00	1.000.000,00	1.000.000,00
IMPACTO ORÇAMENTÁRIO - EM %	-0,09%	-0,09%	-0,08%
IMPACTO FINANCEIRO - EM %	-0,10%	-0,09%	-0,08%
FONTES DE COMPENSAÇÃO			
AUMENTO DE RECEITAS	1.000.000,00	1.000.000,00	1.000.000,00
DIMINUIÇÃO DE DESPESAS (*PERMANENTES*)			
RESULTADO FINAL			
RESULTADO ORÇAMENTÁRIO - *APÓS IMPACTO*	69.346.700,00	76.051.800,00	84.315.030,00
RESULTADO FINANCEIRO - *APÓS IMPACTO*	22.000.000,00	24.000.000,00	26.000.000,00

JOSÉ ADMIR MORAES LEITE
SECRETÁRIO MUNICIPAL DE FINANÇAS

Pág. 1 / 1

TERMO DE HOMOLOGAÇÃO
Pregão Presencial nº 214/2014

Objeto: fornecimento parcelado de carnes, durante o exercício de 2015.

HOMOLOGO o procedimento licitatório acima descrito, conforme ADJUDICAÇÃO realizada pelo PREGOEIRO a favor da(s) seguinte(s) empresa(s):

EMPRESA(S)	ITEM
ZILIO & D'AREZZO LTDA ME	01, 02, 06, 07 e 09.
PIRACICABA CARNES E DERIVADOS LTDA	03.
SILVANA APARECIDO PRELA EPP	04, 05 e 08.

Piracicaba, 02 de dezembro de 2014.

GABRIEL FERRATO DOS SANTOS
Prefeito Municipal

TERMO DE HOMOLOGAÇÃO
Pregão Presencial nº 258/2014

Objeto: prestação de serviços de marcenaria para fornecimento e instalação de móveis planejados para o Casarão de Turismo e Casa do Artesão.

HOMOLOGO o procedimento licitatório acima descrito, conforme ADJUDICAÇÃO realizada pelo PREGOEIRO a favor da(s) seguinte(s) empresa(s):

EMPRESA(S)	LOTE
L.S.K.L. MARCENARIA LTDA EPP	01.

Piracicaba, 02 de dezembro de 2014.

GABRIEL FERRATO DOS SANTOS
Prefeito Municipal

SECRETARIA MUNICIPAL DE ADMINISTRAÇÃO

EXPEDIENTE DO DIA 03 DE DEZEMBRO DE 2014

ABONO PERMANÊNCIA
"DEFERIDO" conforme parecer da Procuradoria Geral.
SELMA INES RODRIGUES FERREIRA, nº funcional 66964, ASSISTENTE DE SAÚDE, junto à SECRETARIA MUNICIPAL DE SAÚDE, a partir de 26/10/2014, Protocolo nº 31524/2014.

ADICIONAL DE NÍVEL SUPERIOR
"DEFERIDO" nos termos do artigo 4º, I, da Lei Municipal 3966/95, c/c artigo 62 da Lei 9394/96 e artigo 4º da resolução nº 03 de 08/10/1997 c/c Resolução CNE/CP nº 01 de 15/05/2006.
CARLA MAGALI SANTOS SILVA, nº funcional 185592, PROFESSOR DE EDUCAÇÃO INFANTIL, junto à SECRETARIA MUNICIPAL DE EDUCAÇÃO, a partir da data do requerimento, Protocolo nº 190812/2014.

CONTAGEM DE TEMPO PARA FINS DE APOSENTADORIA
"DEFERIDO"
ISAIAS MARQUES, é servidor(a) desta Municipalidade, com registro funcional nº 77432, OPERADOR DE MAQUINAS, junto à SECRETARIA MUNICIPAL DE AGRICULTURA E ABASTECIMENTO, regido(a) pelo Estatuto dos Funcionários Públicos do Município de Piracicaba, admitido(a) em 05/03/1986 e nomeado(a) em 30/12/1996, contando com um tempo de serviço prestado nesta Prefeitura de: 28 (vinte e oito) anos, 08 (oito) meses e 17 (dezessete) dias, referentes ao período 05/03/1986 a 24/11/2014, tendo sido descontados desse período 03 (três) dias de faltas injustificadas, e computados 07 (sete) anos e 18 (dezoito) dias prestados a empresas particulares, totalizando: 35 (trinta e cinco) anos, 09 (nove) meses e 05 (cinco) dias, Protocolo nº 188339/2014.
ROSANA EMIRA BUENO PLENS, é servidor(a) desta Municipalidade, com registro funcional nº 79305, AUXILIAR DE ENFERMAGEM, junto à SECRETARIA MUNICIPAL DE SAÚDE, regido(a) pelo Estatuto dos Funcionários Públicos do Município de Piracicaba, admitido(a) em 19/05/1986 e nomeado(a) em 11/08/1998, contando com um tempo de serviço prestado nesta Prefeitura de: 28 (vinte e oito) anos, 06 (seis) meses e 06 (seis) dias, referentes ao período 19/05/1986 a 24/11/2014, tendo sido computados 04 (quatro) meses e 21 (vinte e um) dias prestados a empresas particulares, totalizando: 28 (vinte e oito) anos, 10 (dez) meses e 27 (vinte e sete) dias, Protocolo nº 187510/2014.

CONTAGEM DE TEMPO PARA FINS DE FÉRIAS - PRÊMIO
"INDEFERIDO" por incidir no Artigo 76 item II, da Lei Municipal 1972/72.
CLAUDINEI CONSTANTINO, nº funcional 121523, OPERADOR DE MAQUINAS, junto à SECRETARIA MUNICIPAL DE TRANSPORTES INTERNOS, sendo seu último reinicio em 20/03/2010, Protocolo nº 190796/2014

FÉRIAS PRÊMIO EM PECÚNIA
"DEFERIDO": 1.1/2 mês nos termos do artigo 78 da Lei Municipal 1972/72.
DAYANE FERNANDA DOS REIS SILVEIRA, nº funcional 170067, ENFERMEIRO NIVEL SUPERIOR, junto à SECRETARIA MUNICIPAL DE SAÚDE, Protocolo nº 189527/2014.
FERNANDA SETEM, nº funcional 172958, ENFERMEIRO NIVEL SUPERIOR, junto à SECRETARIA MUNICIPAL DE SAÚDE, Protocolo nº 189525/2014.
JOREL BOTTENE, nº funcional 138095, MÉDICO PLANTONISTA, junto à SECRETARIA MUNICIPAL DE SAÚDE, Protocolo nº 189526/2014.
MARIA JOSE GOMES DE MELLO, nº funcional 101356, ESCRITURARIO, junto à SECRETARIA MUNICIPAL DE ADMINISTRAÇÃO, Protocolo nº 187818/2014.
ROBERT WAGNER PERDONA, nº funcional 138547, IMPRESSOR OFFSET, junto à SECRETARIA MUNICIPAL DE ADMINISTRAÇÃO, Protocolo nº 187819/2014.
VALERIA APARECIDA MARTIM, nº funcional 99631, ESCRITURARIO, junto à SECRETARIA MUNICIPAL DE GOVERNO, Protocolo nº 190808/2014
FÉRIAS PRÊMIO EM GOZO
"DEFERIDO": 03 meses nos termos do artigo 77 da Lei Municipal 1972/72.
GEORGIA DE CAMPOS SACHS SCOMPARIM, nº funcional 129536, FISIOTERAPEUTA, junto à SECRETARIA MUNICIPAL DE SAÚDE, a partir de 22/12/2014 Protocolo nº 181951/2014.

"DEFERIDO": 1.1/2 mês nos termos do artigo 77 da Lei Municipal 1972/72.
ALBERTO FERREIRA SIMO, nº funcional 134862, GUARDA CIVIL CL 1, junto à GUARDA CIVIL DO MUNICÍPIO DE PIRACICABA, a partir de 10/01/2015 Protocolo nº 191964/2014.
ANGELA RAQUEL VENDRAME, nº funcional 134879, GUARDA CIVIL CL 1, junto à GUARDA CIVIL DO MUNICÍPIO DE PIRACICABA, a partir de 02/01/2015 Protocolo nº 19657/2014.
CLAUDIA RODRIGUES PINHEIRO FELIX, nº funcional 126277, AUXILIAR DE ESCRITÒRIO, junto à SECRETARIA MUNICIPAL DE EDUCAÇÃO, a partir de 03/02/2015 Protocolo nº 190820/2014.
CLERIO MACHADO DE OLIVEIRA, nº funcional 105998, GUARDA CIVIL CL 1, junto à GUARDA CIVIL DO MUNICÍPIO DE PIRACICABA, a partir de 01/01/2015 Protocolo nº 190881/2014.
HILDA FRANCISCO, nº funcional 81796, MONITOR DE ZONA AZUL, junto à SECRETARIA MUNICIPAL TRÂNSITO E TRANSP. PÚBLICOS, a partir de 05/01/2015 Protocolo nº 188091/2014.
IVANA ARTHUR, nº funcional 147574, AUXILIAR DE ENFERMAGEM, junto à SECRETARIA MUNICIPAL DE SAÚDE, a partir de 15/01/2015 Protocolo nº 189522/2014
MARIA CRISTINA MORATO ANNICCHINI, nº funcional 110208, ENFERMEIRO NIVEL SUPERIOR, junto à SECRETARIA MUNICIPAL DE SAÚDE, a partir de 12/01/2015 Protocolo nº 189524/2014
PAULO GALINDO, nº funcional 87166, AUXILIAR DE OFÍCIO, junto à SECRETARIA MUNICIPAL DE ADMINISTRAÇÃO, a partir de 05/01/2015 Protocolo nº 190893/2014.
SEBASTIAO CESAR DIAS, nº funcional 69128, AUXILIAR DE OFÍCIO, junto à SECRETARIA MUNICIPAL TRÂNSITO E TRANSP. PÚBLICOS, a partir de 08/01/2014 Protocolo nº 189253/2014.
WANDER VIANA SANTOS, nº funcional 97836, ESCRITURARIO, junto à SECRETARIA MUNICIPAL DE EDUCAÇÃO, a partir de 04/12/2014 Protocolo nº 190838/2014.

LICENÇA GALA
"DEFERIDO" 09 dias, conforme artigo 320, § 3º, da CLT.
ANDREIA VERONICA CUSTODIO, nº funcional 206512, PROFESSOR SUBSTITUTO DE ENSINO FUNDAMENTAL, junto à SECRETARIA MUNICIPAL DE EDUCAÇÃO, a partir de 22/11/2014 Protocolo nº 192777/2014.
CIBELE DORTA BOVI, nº funcional 168924, PROFESSOR DE EDUCAÇÃO INFANTIL, junto à SECRETARIA MUNICIPAL DE EDUCAÇÃO, a partir de 22/11/2014 Protocolo nº 191702/2014.

LICENÇA NOJO
"DEFERIDO" 02 dias, conforme artigo 473, I, da CLT.
CLAUDIA APARECIDA OLIVETTO, nº funcional 143771, AUXILIAR DE ENFERMAGEM, junto à SECRETARIA MUNICIPAL DE SAÚDE, a partir de 07/11/2014 Protocolo nº 190572/2014.
EVERTON BENEDITO GARCIA, nº funcional 207233, INSTRUTOR SURDO PARA EDUCAÇÃO BÁSICA E CIEJA, junto à SECRETARIA MUNICIPAL DE EDUCAÇÃO, a partir de 11/11/2014 Protocolo nº 189146/2014.

"DEFERIDO" 09 dias, conforme artigo 473, I, da CLT.
EUNICE MARIA OLIVETTO DE SOUZA, nº funcional 152802, PROFESSOR DE ENSINO FUNDAMENTAL, junto à SECRETARIA MUNICIPAL DE EDUCAÇÃO, a partir de 07/11/2014 Protocolo nº 190899/2014.
MARGARETE DE CASSIA GOMES CYPRIANO, nº funcional 175105, PROFESSOR DE EDUCAÇÃO INFANTIL, junto à SECRETARIA MUNICIPAL DE EDUCAÇÃO, a partir de 01/12/2014 Protocolo nº 194063/2014.
MONIQUE POSSIGNOLO, nº funcional 195761, PROFESSOR DE EDUCAÇÃO INFANTIL, junto à SECRETARIA MUNICIPAL DE EDUCAÇÃO, a partir de 10/11/2014 Protocolo nº 190907/2014.

"DEFERIDO" 01 dia, nos termos do artigo 66, III, da Lei Municipal 1972/72.
DENISE CRISTINA RIOS, nº funcional 140989, GUARDA CIVIL CL/2, junto à GUARDA CIVIL DO MUNICÍPIO DE PIRACICABA, a partir de 15/11/2014 Protocolo nº 192423/2014.

"DEFERIDO" 08 dias, nos termos do artigo 66, III, da Lei Municipal 1972/72.
ARIOVALDO SILVEIRA LEITE, nº funcional 101942, ESCRITURÁRIO, junto à SECRETARIA MUNICIPAL DE EDUCAÇÃO, a partir de 13/11/2014 Protocolo nº 191059/2014.
PEDRO FELIZARDO, nº funcional 101042, SERVIÇOS GERAIS, junto à SECRETARIA MUNICIPAL DE OBRAS, a partir de 22/11/2014 Protocolo nº 190875/2014.

LICENÇA PATERNIDADE
"DEFERIDO" 05 dias, conforme artigo 7°, XIX, da CF/88 c/c artigo 10, § 1º da ADCT.
JEAN FABRICIO CORDEIRO, nº funcional 181724, TÉCNICO DE ENFERMAGEM, junto à SECRETARIA MUNICIPAL DE SAÚDE, a partir de 22/11/2014 Protocolo nº 190570/2014.

PRORROGAÇÃO DE LICENÇA MATERNIDADE
"DEFERIDO" nos termos do artigo 2º, da Lei Municipal nº 7000, de 02 de maio de 2011.
JULIANA MACHUCA NUNES GIULIANO, nº funcional 159759, PROFESSOR DE EDUCAÇÃO INFANTIL, junto à SECRETARIA MUNICIPAL DE EDUCAÇÃO, a partir de 13/02/2015 Protocolo nº 194053/2014.
THAIS BRASSO TORREZAN FRASNELLI, nº funcional 161345, PROFESSOR DE EDUCAÇÃO INFANTIL, junto à SECRETARIA MUNICIPAL DE EDUCAÇÃO, a partir de 17/02/2015 Protocolo nº 191694/2014.

Piracicaba, 03 de Dezembro de 2014

LUIZ ANTONIO BALAMINUT
Secretaria Municipal de Administração.

COMUNICADO

Tomada de Preços nº 64/2014

Prestação de serviços de engenharia para ampliação do sistema de monitoramento eletrônico à distância, por circuito fechado de televisão, visando o monitoramento das dependências do Parque do Mirante, com fornecimento de materiais e mão de obra

Comunicamos que, conforme solicitação da Unidade Requisitante, houve alteração no memorial descritivo, itens 6.1. e 6.2. do edital. A nova versão do edital já está disponível para download no site http://www.piracicaba.sp.gov.br.

Diante do exposto, fica marcada a entrega das propostas e abertura para o dia 23/12/2014 às 11 horas e 14 horas, respectivamente.

Piracicaba, 04 de dezembro de 2014.

Maria Angelina Chiquito Alanis
Diretora do Departamento de Material e Patrimônio

COMUNICADO

Pregão Eletrônico nº 188/2014
Aquisição de veiculo 0 km

Comunicamos que, conforme solicitação da Unidade Requisitante, houve alteração do item 01 no Anexo I do edital. A nova versão já está disponível para download no site http://www.piracicaba.sp.gov.br.

Diante do exposto, informamos que fica alterada a data para abertura e disputa do presente Pregão para o dia 18/12/2014, às 09h.

Piracicaba, 04 de dezembro de 2014.

Maria Angelina Chiquito Alanis
Diretora do Departamento de Material e Patrimônio

COMUNICADO

PREGÃO PRESENCIAL Nº 205/14
Aquisição e instalação de arquivo deslizante e acessórios

A Pregoeira comunica que após disputa, análise da documentação apresentada e análise técnica da Unidade Requisitante, tendo como participantes as empresas TOUCH FILE MOBILIÁRIOS CORPORATIVOS E INDUSTRIAL LTDA EPP, DECKO MÓVEIS CORPORATIVOS LTDA- ME , HUFFIX AMBIENTES EMPRESARIAIS IND. E COM. DE MÓVEIS LTDA e LUIZ FRANCISCO DE JESUS CARDACCI ARQUIVOS ME, deliberou por INABILITAR a empresa TOUCH FILE MOBILIÁRIOS CORPORATIVOS E INDUSTRIAL LTDA EPP por descumprir o item 6.1.3 do edital (não apresentou o comprovante de regularidade relativa aos Tributos Federais e da Dívida Ativa da União) e APROVAR e HABILITAR o item 01(um) para a empresa DECKO MÓVEIS CORPORATIVOS LTDA- ME e o item 02(dois) FEMAG IND. E COM. DE PASTAS PARA ARQUIVAMENTO LTDA.

Publique-se e aguarda-se o prazo recursal de 03 (três) dias úteis, conforme determina a Lei 10.520/02, após encaminhe-se à autoridade superior para homologação.

Piracicaba, 03 de dezembro de 2014.

MARIA ANGELINA CHIQUITO ALANIS
Pregoeira

COMUNICADO

PREGÃO PRESENCIAL Nº 215/2014
Fornecimento parcelado de gêneros alimentícios para 2015

A Pregoeira comunica que após análise das propostas apresentadas ao referido Pregão, tendo como participantes as empresas: NUTRICIONALE COMERCIO DE ALIMENTOS LTDA, COMERCIAL CONCORRENT EIRELLI EPP, M ZAMBONI COMERCIO E REPRESENTAÇÕES DE PRODUTOS ALIMENTICIOS E MERCADORIA EM GERAL EPP, RESERVA NATURAL INDUSTRIA E COMERCIO EIRELLI, COMERCIAL JOAO AFONSO LTDA, COMERCIAL DE ALIMENTOS NUTRIVIP DO BRASIL LTDA, DELIBEROU por CLASSIFICÁ-LAS.

Após disputa, negociação, análise das documentações apresentadas e parecer da Unidade Requisitante, DELIBEROU por HABILITAR e APROVAR os itens 01 para a empresa RESERVA NATURAL INDUSTRIA E COMERCIO EIRELLI, 02 e 04 para a empresa COMERCIAL JOAO AFONSO LTDA, 03 e 05 para a empresa NUTRICIONALE COMERCIO DE ALIMENTOS LTDA .

Publique-se e aguarde-se o prazo recursal de 03 (três) dias úteis conforme determina a Lei Federal nº 10.520/02.

Piracicaba, 04 de dezembro de 2014.

Maria Angelina Chiquito Alanis
Pregoeira

COMUNICADO

PREGÃO PRESENCIAL Nº 228/2014
Aquisição de mobiliário.

A Pregoeira comunica que após análise nos catálogos pela Unidade Requisitante, DELIBERA por DESCLASSIFICAR a empresa J.C. BARBIERI & CIA LTDA – EPP no lote 01 , por não atender os requisitos do edital, conforme segue: itens 01,02,04 e 06 (estrutura de aço composto de dois pés laterais (coluna dupla) e também deverá ter pés laterais repuxados sem ponteira no acabamento, com base de no mínimo 580mm de comprimento e 60 mm de largura, confeccionado em chapa de aço estampada em 2,5mm unido a duas colunas centrais em aço(tubo) oblongular 25x60 com 1,2 mm de espessura), item 03 (estrutura de aço composto de dois pés lateriais (coluna dupla) e uma coluna central em formato hexagonal com 6 sessções, também deverá ter pés laterais repuxados sem ponteira no acabamento, com base de no mínimo 580mm de comprimento e 60mm de largura, confeccionado em chapa de aço estampada em 2,5mm unido a duas colunas centrais em aço(tubo) oblongular 25x60 com 1,2mm de espessura) e item 07 (os armários deverão possuir fechadura tipo 22mm, com chaves escamoteaveis e acabamento cromodo, não podendo ser opcional sob consulta) e CLASSIFICAR E HABILITAR a proposta da empresa COMERCIAL CONCORRENT EIRELI EPP no lote 02.

Diante do exposto, fica marcada para o dia 09/12/2014, às 8:45 horas, a sessão pública para habilitação da próxima classificada no lote 02 e demais atos pertinentes.

Publique-se.

Piracicaba, 04 de dezembro de 2014.

Maria Angelina Chiquito Alanis
Pregoeira

COMUNICADO

PREGÃO PRESENCIAL Nº 248/2014
Fornecimento parcelado de concreto, durante o exercício de 2015.

A Pregoeira comunica que após análise da proposta apresentada ao referido Pregão, tendo como participante a empresa: EXTRAMIX CONCRETO LTDA, DELIBEROU por CLASSIFICÁ-LA.
Após negociação e análise das documentações apresentadas, DELIBEROU por HABILITÁ-LA e APROVÁ-LA no item 01.

Publique-se e encaminhe-se à Autoridade Superior para Homologação.

Piracicaba, 04 de dezembro de 2014.

Maria Angelina Chiquito Alanis
Pregoeira

COMUNICADO

PREGÃO PRESENCIAL Nº 249/2014
Fornecimento parcelado de concreto estrutural, durante
o exercício de 2015.

A Pregoeira comunica que após análise da proposta apresentada ao referido Pregão, tendo como participante a empresa EXTRAMIX CONCRETO LTDA., DELIBEROU por CLASSIFICÁ-LA.

Após negociação e análise das documentações apresentadas, DELIBEROU por HABILITAR e APROVAR o item 01 para a empresa EXTRAMIX CONCRETO LTDA.

Publique-se e encaminhe-se a Autoridade Superior para Homologação.

Piracicaba, 04 de dezembro de 2014.

Maria Angelina Chiquito Alanis
Pregoeira

COMUNICADO

PREGÃO PRESENCIAL Nº 250/2014
Fornecimento parcelado de peças e acessórios em geral, para veículos
da linha MERCEDES BENZ, durante o exercício de 2015

A Pregoeira comunica que após análise das propostas apresentadas ao referido Pregão, tendo como participantes as empresas: IMPORTADORA ALVAMAR COMÉRCIO DE PEÇAS PARA AUTOS LTDA e COSTA DIESEL COM. PEÇAS PARA VEÍCULOS PESADOS LTDA, DELIBEROU por CLASSIFICÁ-LAS.

Após disputa, negociação e análise das documentações apresentadas, DELIBEROU por HABILITAR e APROVAR os itens 01 e 02 para a empresa IMPORTADORA ALVAMAR COMÉRCIO DE PEÇAS PARA AUTOS LTDA.

Publique-se e encaminhe-se a Autoridade Superior para Homologação.

Piracicaba, 04 de dezembro de 2014.

Maria Angelina Chiquito Alanis
Pregoeira

COMUNICADO

PREGÃO PRESENCIAL Nº 265/2014
Aquisição e instalação de sistema de arquivo deslizante

A Pregoeira comunica que após análise da proposta apresentada ao referido Pregão, tendo como participante a empresa: TECNOLACH INDUSTRIAL LTDA., DELIBEROU por CLASSIFICÁ-LA.

Após negociação, análise das documentações apresentadas e parecer da Unidade Requisitante, DELIBEROU por HABILITÁ-LA e APROVÁ-LA.

Publique-se e encaminhe-se a Autoridade Superior para Homologação.

Piracicaba, 04 de dezembro de 2014.

Maria Angelina Chiquito Alanis
Pregoeira

DIVISÃO DE COMPRAS

AVISO DE LICITAÇÃO

Comunicamos que estão abertas as Licitações relacionadas abaixo:

Modalidade: Pregão Presencial nº 290/2014
Objeto: aquisição de televisão. Início da Sessão Pública: 18/12/2014 às 10h30.

Modalidade: Pregão Presencial nº 291/2014
Objeto: aquisição de máquina de lavar roupa e tanquinho. Início da Sessão Pública: 22/12/2014 às 09h.

Modalidade: Pregão Presencial nº 244/2014 (prorrogação)
Objeto: aquisição de mobiliários. Início da Sessão Pública: 22/12/2014 às 10h.

As sessões ocorrerão na Sala de Licitações da Prefeitura do Município de Piracicaba, sita na Rua Antônio Corrêa Barbosa, n.º 2233, 1º andar, Piracicaba/SP.

Os Editais completos encontram-se a disposição para download no site http://www.piracicaba.sp.gov.br. Maiores informações poderão ser obtidas pelo e-mail compras@piracicaba.sp.gov.br ou pelo. Fone (19) 3403-1020. Fax (19) 3403-1024.

Piracicaba, 04 de dezembro de 2014.

Maria Angelina Chiquito Alanis
Diretora do Departamento de Material e Patrimônio

SECRETARIA MUNICIPAL DE FINANÇAS

Departamento de Administração Tributária
Divisão de Tributos Imobiliários

EXPEDIENTE DO DIA 22/09/2014

Indeferido – Isenção de IPTU
Marajo Administração de Bens LTDA Protocolo: 31762/2009

EXPEDIENTE DO DIA 24/09/2014

Deferido – Restituição de Importância Paga
Maria de Lourdes das Dores Protocolo: 150922/2014
Sueli Aparecida Perosse Protocolo: 137714/2014

EXPEDIENTE DO DIA 04/10/2014

Deferido – Revisão de Lançamento
Antônio de Aguiar Pio Protocolo: 118620/2014
Deferido – Atualização de Cadastro
Divisão de Cadastro Técnico Protocolo: 84539/2013
Divisão de Cadastro Técnico Protocolo: 84269/2013
Deferido – Certidão
Cons. Contr. Soc. S. Vicente Protocolo: 34402/1999

EXPEDIENTE DO DIA 07/10/14

Deferido – Isenção de IPTU
SENAC Protocolo: 89291/2014
Deferido – Concessão de Terreno
PMP/SETUR Protocolo: 52820/2014
Deferido – Restituição de Importância Paga
Mario José Teixeira da Cruz Protocolo: 148545/2014

EXPEDIENTE DO DIA 13/10/2014

Deferido – Isenção de IPTU
João Francisco Pereira Protocolo: 144417/2014
Deferido – Restituição de Importância Paga
Erika Pozzi Protocolo: 160685/2014

EXPEDIENTE DO DIA 20/10/2014

Deferido – Revisão de Lançamento
Audax Empreend. Imob. LTDA Protocolo: 156354/2014
Deferido – Desapropiação
Divisão Tributos Imobiliários Protocolo: 121105/2014
Indeferido – Isenção de IPTU
Edeval Santana Moura Protocolo: 65533/2013
Deferido – Cancelamento de Débitos
Jéssica Usberti Salatti Camossi Protocolo: 38322/2014
Indeferido – Atualização Cadastral
Rosani de Fátima Orsini de Marchi Protocolo: 147460/2011

EXPEDIENTE DO DIA 24/10/2014

Deferido – Revisão de Lançamento
Andreia Righeto Torquato Ferreira Protocolo: 152313/2014

EXPEDIENTE DO DIA 25/10/2014

Indeferido – Isenção de IPTU
Sitio São Manoel Protocolo: 71827/2014
Hilda P. da Costa Gobbo Protocolo: 140843/2014
Justiça Federal Protocolo: 128850/2012
Deferido – Restituição de Importância Paga
José Roberto Carone Protocolo: 141246/2014
Cenise Sena Pereira Protocolo: 154937/2014
Deferido – Revisão de Lançamento
Antônio de Aguiar Pio Protocolo: 118620/2014
Indeferido – Impugnação Lançamento
Edílio José Furlan Gianetti Protocolo: 91516/2014
Sérgio Luiz F. Gianetti Protocolo: 91514/2014
Sérgio Luiz F. Gianetti Protocolo: 91513/2014
Maria Luiza F. Gianetti Protocolo: 91518/2014
Indeferido – Isenção de IPTU
Aline del t. Nassif Protocolo: 74390/2014
Sitio Martini Protocolo: 56554/2014
Chácara Primavera Protocolo: 73793/2014
Deferido – Cadastramento de Área
Vem Viver Pirac. Emp. Protocolo: 140762/2014

EXPEDIENTE DO DIA 25/10/2014

Deferido – Lançamento de C.M. Pavimentação
PMP/Divisão de Tributos Imobiliários Protocolo: 77458/2014
PMP/Divisão de Tributos Imobiliários Protocolo: 77457/2014
PMP/Divisão de Tributos Imobiliários Protocolo: 77456/2014
Deferido – Isenção de Taxa de Limpeza
Reginaldo Raiol C. De Oliveira Protocolo: 164539/2014
Bartira Mendes de C. Louzada Protocolo: 152294/2014
Maria Cecília M. de Campos Protocolo: 152250/2014
Maria Cecília M. de Campos Protocolo: 159109/2014

EXPEDIENTE DO DIA 29/10/2014

Deferido – Restituição de Importância Paga
Juliana Donati Protocolo: 104630/2014
José Geraldo Dala Villa Protocolo: 169965/2014
Indeferido – Cancelamento de Pavimentação
Rubens Luis de Barros Protocolo: 157966/2014
Rubens Luis de Barros Protocolo: 157968/2014
Rubens Luis de Barros Protocolo: 157969/2014
Indeferido – Isenção de IPTU
Chácara São João Protocolo: 70648/2014
Sítio Agua Branca Protocolo: 71921/2014
Deferido – Certidão
Maria Formaggio Moretti Protocolo: 87126/2014
Deferido – Cancelamento de Pavimentação
Rubens Luís de Barros Protocolo: 157967/2014
Rubens Luís de Barros Protocolo: 157963/2014

EXPEDIENTE DO DIA 30/10/2014

Indeferido – Isenção de IPTU
Igreja Pentecostal Protocolo: 128030/2013

EXPEDIENTE DO DIA 04/11/2014

Deferido – Cancelamento de Débitos
Vlademir Antônio Bortolucci Protocolo: 85224/2014
Deferido – Decreto
José Carlos Ribeiro e Outros Protocolo: 99915/2014
Indeferido – Revisão de Lançamento
Antônio França Pinto Protocolo: 59173/2014
Indeferido – Isenção de IPTU
Sítio Água Branca Protocolo: 74718/2014

EXPEDIENTE DO DIA 05/11/2014

Deferido – Desconto de IPTU
Paulo de Campos Torres de Carvalho Protocolo: 182219/2013
Natalino Rodrigues dos Santos Protocolo: 85626/2013
Deferido – Cancelamento de IPTU
Disk Farma Med. e Perfumaria LTDA Protocolo: 8437/2014
Deferido – Redução de IPTU
Ronaldo Gerdes Protocolo: 189245/2013
Indeferido – Isenção de IPTU
Walter de Lima Protocolo: 93469/2014

Indeferido – Revisão de Lançamento
Laerte Rufini da Silva Protocolo: 103104/2014
Paulo Roberto Naval Protocolo: 25549/2013
Deferido – Abaixo Assinado
Lazaro Armando Balarin e Outros Protocolo: 55287/2011
Deferido – Restituição de Importância Paga
Roberta Liliana Pedrazza Molon Protocolo: 171831/2014

EXPEDIENTE DO DIA 06/11/2014

Indeferido – Isenção de IPTU
Helen Del Tedesco Nassif Protocolo: 74386/2014
Helen Del Tedesco Nassif Protocolo: 74388/2014
Deferido – Isenção de IPTU
Walter Claudius Rothenburg e Outros Protocolo: 141797/2014
Deferido – Revisão de Lançamento
Junqueira Empreendimentos Imobiliários Protocolo: 22712/2014
Deferido – Redução de IPTU
José Roberto Lordello Chaim Protocolo: 74720/2014

EXPEDIENTE DO DIA 07/11/2014

Deferido – Imunidade de IPTU
Igreja Evangélica Primitiva Pentecostal Protocolo: 165748/2014

EXPEDIENTE DO DIA 12/11/2014

Deferido – Isenção de IPTU
Clube Coronel Barbosa Protocolo: 25610/2012
Silvia Regina Fornasiero Tonin Protocolo: 84435/2012

EXPEDIENTE DO DIA 18/11/2014

Indeferido – Isenção de IPTU
Sítio Alves Protocolo: 74716/2014
Sítio São João III Protocolo: 60389/2014
CBE Construtora e Empreendimentos Imob. Protocolo: 73921/2014
Antônio Marcos Padoveze Protocolo: 73909/2014

EDITAL DE CONVOCAÇÃO E LANÇAMENTO Nº 90 / 2014

Pelo presente Edital, ficam convocados o titular, sócio ou Representante legal, do(s) estabelecimento(s) abaixo relacionado(s) para que no prazo de 30 (trinta) dias, compareçam na Divisão de Fiscalização do Departamento de Administração Fazendária, para tratar de assuntos relacionados ao Cadastro Mobiliário de Contribuintes – C.M.C., débitos de Imposto Sobre Serviços – I.S.S. e outros assuntos pertinentes.

O não comparecimento do presente Edital implicará no arquivamento do pedido.

Piracicaba, 28 de Novembro de 2.014

CONTRIBUINTE.....PROCESSO
B. MORE COMÉRCIO DE PRODUTOS COSMÉTICOS LTDA ME..... 134308/2008
ARASERV MONTAGENS IND. E LOCAÇÃO DE MÁQUINAS LTDA 18868/2004
ENOB AMBIENTAL LTDA..... 1964/2001
MEGA VEÍCULOS PIRACICABA LTDA EPP.....19411/2012
LUIZ ROBERTO MARTINS 13064/1996
GARRA EQUIPAMENTOS HIDRAULICOS LTDA ME..... 8127/1995
REGINALDO DEGASPARI E CIA LTDA..... 16221/2003
SIIN SISTEMAS DE INF. E DESENV. DE SOFTWARES LTDA..... 8777/2006
IBANES DA COSTA MONTEIRO ME..... 4856/2005
RELOJOARIA ZI BUENO LTDA ME..... 67305/2008
R & J SERVIÇOS EM CONSTRUÇÃO CIVIL LTDA ME 69992/2011
A P LINS DA SILVA ME 37271/2009
NC COM. DE PEÇAS E ACESSÓRIOS PARA MOTOCICLETAS LTDA..... 7010/2009
AUTO CENTER TEC CARS LTDA ME..... 8225/2009
MOTA FERREIRA CONSTRUÇÃO CIVIL LTDA ME 3014/2004
LEITE E LIMA S/C LTDA 18173/2000
LEO RICARDO CARDOSO ME 29138/2005
MICHEL HADDAD DIB EPP..... 90494/2014
NILDA MARTINS DE OLIVEIRA DORTA.....11074/1995
STELLA TRICTA DE MELLO ME 34624/2004

EDITAL DE CONVOCAÇÃO E LANÇAMENTO Nº 91/ 2014

Pelo presente Edital, ficam convocados o titular, sócio ou representante legal, da empresa relacionada abaixo, para que no prazo de 30 (trinta) dias, compareçam na Divisão de Fiscalização do Departamento de Administração Tributária, para tratar de assuntos relacionados à Notificação de Lançamento, quitação de débitos de Imposto Sobre Serviços – ISS e outros assuntos pertinentes, relacionado ao Processo Administrativo de LEVANTAMENTO ESPECÍFICO No. 33057/2.014, de todos os procedimentos adotados no presente processo, todos aplicados na data de 01/12/2014:- Notificação de Lançamento e Arbitramento Fiscal (fls.24); Auto de Infração e Imposição de Multa nº 71327 (fls.20); Auto de Infração e Imposição de Multa nº 71328 (fls. 22),

O não comparecimento do presente Edital, implicará no lançamento dos referidos débitos em Dívida Ativa, nos termos do Artigo 44, Parágrafo Único da Lei Complementar nº 224, de 13 de Novembro de 2008 (Código Tributário Municipal). O contribuinte poderá impugnar a presente exigência fiscal, independente de prévio depósito, no prazo de 30 (trinta) dias, contados da publicação do edital, mediante defesa escrita e juntando os documentos comprobatórios das razões apresentadas, nos termos do Artigo 446 Lei Complementar nº 224, de 13 de Novembro de 2008 (Código Tributário Municipal).

Piracicaba, 01 de Dezembro de 2.014

CONTRIBUINTE: CLIENT SOLUTION EQUIP E SOLUÇÕES LTDA ME
END.: Rua Visconde do Rio Branco, 405 – Alto – Piracicaba/S.P.
CEP: 13.419-110 - CPD: 619987 - CNPJ: 00.641.813/0001-60

SECRETARIA MUNICIPAL DE EDUCAÇÃO

SECRETARIA MUNICIPAL DE EDUCAÇÃO
DEPARTAMENTO DE PLANEJAMENTO

RESULTADO DA ATRIBUIÇÃO DE ESCOLA DO CONCURSO DE REMOÇÃO 03/2014
NÚCLEO DE APOIO ADMINISTRATIVO DA SECRETARIA MUNICIPAL DE EDUCAÇÃO
ESCRITURÁRIO DE ESCOLA

Nº	Nome	Situação		Unidade de trabalho
		Titular	Em caráter substituição	
1	ALESSANDRA AGUIAR JORGE ANGELI	X		EM PROFESSOR "SABINO STENICO"
2	ALINE MARIA CORRER JOLY	X		EM PROFESSOR "AFFONSO SALATI'
3	ANA CAROLINA PRADO	X		EM PROFESSORA "JOSEPHA FERNANDES ROTTA"
4	ANGÉLICA DE JESUS MARTINS	X		EM PROFESSORA "VILMA LEONE DALL POGETTO"
5	ARIADNE FERNANDA BERTO	X		EM PROFESSORA "ELISABETH CONSOLMAGNO CRUZ"
6	ARIANE MATTOS		X	NÚCLEO DE EDUCAÇÃO ESPECIAL - NUMAPE
7	ARYANE DE ALMEIDA BORTOLETO	X		EM " JOSÉ FRANCISCO ALVES"
8	BRUNA GABRIELE BATISTELI	X		EM "JOSÉ ANTONIO DE OLIVEIRA"
9	CAIQUE DE SOUZA	X		CENTRO DE EDUCAÇÃO DIGITAL "BOSQUES DO LENHEIRO"
10	CARINE DE MACEDO VIEIRA FISCHER		X	EM PROFESSORA "OLÍVIA CAPRANICO"
11	CARLA TERESA G. DOS REIS TIBÉRIO	X		EM PROFESSORA "RUTH VILAÇA CORREIA LEITE CARDOSO"
12	CLAUDIA RIBEIRO STEFANI	X		EM PROFESSORA "TERCILIA BERNADETE SANCHES COSTA"
13	CLAYTON DE JESUS SPADOTTI	X		CENTRO DE EDUCAÇÃO DIGITAL "LICINIO ANTONIO HUFFENBAECHER"
14	DALVANA APARECIDA DE TOLEDO PIZA	X		EM "MARIZA ELVIRA ELL FAGANELLO"
15	DAMARIS LEME DE SOUZA	X		EM PROFESSORA "EDILENE MARLI BORGHESE"
16	DRIELE ALVES DE ARAÚJO	X		CENTRO DE EDUCAÇÃO DIGITAL "SANTA FÉ"
17	EDMUNDO DOS SANTOS SILVA		X	EM PROFESSOR "RENATO PASSERI"
18	ELAINE CRISTINA GOMES DA SILVA ROMANI	X		EM PROFESSORA " FLÁVIA PIRES DÁRIO"
19	FELIPE SANTOS CORRÊA	X		EM PROFESSORA "RITA DE CÁSSIA PAULUCCI COSTA"
20	FERNANDA TIBÉRIO BORSATO	X		EM "JOAQUIM CARLOS ALEXANDRINO DE SOUZA"
21	FERNANDO JOSÉ DO NASCIMENTO	X		EM PROFESSOR "MÁRIO BOSCOLO"
22	FLÁVIA DA SILVA BOBILLO	X		EM PROFESSOR "MÁRIO CHORILLI"
23	GABRIEL VACCHI TRAVAGLINI	X		EM PROFESSOR DOUTOR "SALIM SIMÃO"
24	GISELI CRISTINA GUIDI DA SILVA	X		CENTRO DE EDUCAÇÃO DIGITAL "JARDIM GILDA"
25	GIULIA MARA SOUSA GUEDES SILVA	X		EM "JULIANA DEDINI OMETTO"
26	GRACE GIMENEZ MORETO QUINHONES	X		EM PROFESSORA "EUNICE APARECIDA RODRIGUES"
27	GRAZIELA BERNARDES SBRAVATTI COSTA	X		CENTRO DE EDUCAÇÃO DIGITAL "ALCEBÍADES ALMEIDA CAMPOS
28	JACQUELINE GASPARIN	X		EM PROFESSORA "RACHEL DE QUEIROZ"
29	JÉSSICA DE ANGELO MANOEL CAMPOS	X		EM "ANGELA SBROGIO FURLAN "
30	JORGE RAFAEL DA NÓBREGA OLIVEIRA		X	EM PROFESSOR "MÁRIO BOSCOLO"
31	JOSÉ WAGNER BAZANELLI	X		CENTRO DE EDUCAÇÃO DIGITAL "FRANCISCO GARCIA"
32	JOSUÉ ESEQUIEL DOS SANTOS PENTEADO	X		CENTRO DE EDUCAÇÃO DIGITAL "JOSÉ ORLANDO LEITE"
33	JULIANA MARIA DANIEL VELLO	X		EM PROFESSOR "TAUFIC DUMIT"
34	KARINA DE CAMARGO CAMOLESI	X		EM PROFESSORA "OLIVIA CAPRANICO"
35	KARINE ALMEIDA RESENDE	X		EM PROFESSORA "MARIA DE LOURDES DA SILVA VICCINO"
36	KELLEY CRISTINA MERENCIANO SILVA	X		EM PROFESSOR "MANOEL RODRIGUES LOURENÇO"
37	LAÍS FERNANDA M. PETERMAN BERALDO	X		EM "ENEDINA LOURENÇO VIEIRA"
38	LAÍS SARTORI SANTIAGO		X	EM PROFESSOR "SABINO STENICO"
39	LUCIANA DE FÁTIMA SANT'ANA DA SILVA	X		EM PROFESSOR DOUTOR "ANGELO ZOCCANTE FILHO"
40	MARCELA APARECIDA QUINTINO	X		EM PROFESSOR "RENATO PASSERI"
41	MARCELE GOMES TRANCOLIN		X	EM PROFESSOR "MÁRIO CHORILLI"
42	MARIA MÁRCIA GADOTTI	X		EM PROFESSOR "ORACY DA SILVA"
43	MARIANA ALMEIDA RODRIGUES FLORENTINO	X		EM "LAURA KIEHL LUCCI"
44	MARIANE CARDOSO FRANCA		X	EM VILA CRISTINA (FUNDAMENTAL)
45	MARINA APARECIDA SANTOS	X		EM PROFESSOR "LUIZ DE SIQUEIRA"
46	MARINA RIBEIRO FERNANDES	X		EM "DEZOLINA PIRES BALTIERI"
47	MARISA MACIEL STENICO	X		EM PROFESSORA "FRANCISCO CÉLIO BETIOL"
48	MARJORY ALMEIDA BRUZANTIN	X		EM PROFESSORA "JUDITH MORETTI ACCORSI"
49	MARRI LUCCI TANCREDO SOUSA	X		EM VILA CRISTINA (FUNDAMENTAL)
50	MILLACRIS MAIARA DE SOUZA	X		EM PROFESSORA "VERA LÚCIA SABINO DO PRADO"
51	MIRIAM RODRIGUES MENDES	X		EM VILA CRISTINA (FUNDAMENTAL)
52	MURILO TREVISAN BORTOLIN	X		EM "MARIA CANALE ANGELELLI"
53	PATRICIA DE FÁTIMA DELL'ABIO	X		EM PROFESSOR "TOMAZ CAETANO CANNAVAN RIPOLI"
54	PAULO CÉSAR ALVARENGA		X	EM PROFESSOR DOUTOR "ANGELO ZOCCANTE FILHO"
55	PAULO ROBERTO CHRISTOFOLETTI	X		EM PROFESSORA "HELOISA HELENA AZANHA NAIME"
56	PETERSON NOLAS PENTEADO	X		EM PROFESSOR "BENEDITO DE ANDRADE"
57	RAFAELA APARECIDA GAVA CAMARGO	X		EM PROFESSOR "JOSÉ POUSA DE TOLEDO"
58	RAMON LUCAS ALVES		X	EM PROFESSOR "FRANCISCO DE ALMEIDA KRONKA"
59	RAUL FRANCISCO CARDOSO GARIN	X		EM "ANTONIO BOLDRIN"
60	REGIANE COTRIM		X	EM "ENEDINA LOURENÇO VIEIRA"
61	RENATA PERAZOLI	X		CENTRO DE EDUCAÇÃO DIGITAL "ALVORADA"
62	ROBINSON AGUIAR FARIAS	X		EM PROFESSOR "NÉLIO FERRAZ DE ARRUDA"
63	SAMANTHA BOTTENE PERES	X		EM "JARDIM PRIMAVERA"
64	SANDRA BRANDÃO CAMARGO	X		EM PROFESSORA "MARIA CONCEIÇÃO POLIZEL MENDES"
65	SARITA HELENA CASTILHO GARBIN	X		EM PROFESSORA "JUDITH MORETTI ACCORSI"
66	SILVIA REGINA F. CASTRO DE BARROS	X		EM PROFESSORA "EDILENE MARLI BORGHESE"
67	SIMONE KISHIMOTO FRANQUIM	X		EM "HIDE MALUF JÚNIOR"
68	SIMONE ZERAIB DOS SANTOS	X		EM "ELIANA RODELLA"
69	SORAYA CORRER PEREIRA DE FREITAS	X		EM PROFESSORA "BEATRIZ APARECIDA DEFANTE"
70	SUZANA DE SOUZA	X		EM PROFESSSOR "IRINEU UMBERTO PACKER"
71	TATIANE FATORI ASSALIN	X		EM "WILSON GUIDOTTI"
72	THAIS FERNANDA DE OLIVEIRA	X		EM "ENEDINA LOURENÇO VIEIRA"
73	VÂNIA APARECIDA CASTRO CORDEIRO	X		EM PROFESSORA "ANTONIA BENEDITA EUGÊNIO"
74	VINICIUS GUILHERME FAGANELLO	X		EM "OSVLADIR JULIO"
75	WANDRÉ LUIS TEIXEIRA FRANCO	X		EM PROFESSOR "JOÃO BATISTA NOGUEIRA"
76	YAISA DA SILVA COSTA	X		EM PROFESSORA "JANAÍNA ELAINE DE CASTRO"

PIRACICABA, 01 DE DEZEMBRO DE 2014.

SECRETARIA MUNICIPAL DE EDUCAÇÃO
DEPARTAMENTO DE PLANEJAMENTO

RESULTADO DA ATRIBUIÇÃO DE ESCOLA DO CONCURSO DE REMOÇÃO 03/2014
NÚCLEO DE APOIO ADMINISTRATIVO DA SECRETARIA MUNICIPAL DE EDUCAÇÃO
ORIENTADOR DE ALUNOS

Nº	Nome	Situação		Unidade de trabalho
		Titular	Em caráter substituição	
1	ALESSANDRA GISLAINE MARCONDES	X		EM "ENEDINA LOURENÇO VIEIRA"
2	ÁLVARO EMÍLIO PEREIRA DA SILVA	X		EM "ANTONIA JESUÍNA CAMILLO PIPA"
3	ANTONIA DE FÁTIMA LICERRE TROMBIM	X		EM PROFESSORA "ANTONIA BENEDITA EUGÊNIO"
4	BEATRIZ BENDILATTI	X		EM "VILA CRISTINA"
5	CAMILA MOTA DA SILVA	X		EM PROFESSORA "OLÍVIA CAPRANICO"

6	CARINA DOS SANTOS	X		EM PROFESSOR "JOSÉ POUSA DE TOLEDO"
7	CARMEN LÚCIA CABRERA NEVES	X		EM PROFESSOR "CARLOS SODERO"
8	DANIELA BATISTA DOS SANTOS BENTO	X		EM PROFESSOR "THALES CASTANHO DE ANDRADE"
9	DÉBORA LUZIA FABRETTI SOARES	X		EM PROFESSORA "ANTONIA BENEDITA EUGÊNIO"
10	DENISE CANDIDA MALAQUIAS DOS SANTOS	X		EM PROFESSOR "EUCLIDES BUZETTO"
11	ELAINE FERREIRA DE ARAÚJO SILVA	X		EM "WILSON GUIDOTTI"
12	ELIZABETH CORRER MOREIRA ROMÃO	X		EM PROESSORA "JUDITH MORETTI ACCORSI"
13	ERNANI JACINTO DA SILVA	X		EM PROFESSOR "IRINEU UMBERTO PACKER"
14	EVANDRO DIEHL NAZATTO	X		EM "ENEDINA LOURENÇO VIEIRA"
15	FELIPE DE GÓIS	X		EM PROFESSORA "ELIZABETH CONSOLMAGNO CRUZ"
16	GILBERTO DALL'ARA ANGELOCCI	X		EM PROFESSOR "EUCLIDES BUZETTO"
17	GILDÁSIO FERNANDES DOS SANTOS	X		EM MAXIMIANO FERMINO GIL
18	HELENA DOS SANTOS ONGARO	X		EM PROFESSOR "DÉCIO MIGLIORANZA"
19	IRANI ALEIXO DOS SANTOS SILVA	X		EM PROFESSORA "IDA FRANCEZ LOMBARDI"
20	IVAN ANDRÉ STENICO	X		EM PROFESSOR "TAUFIC DUMIT"
21	JENIFER LAILA LIMA	X		EM "JOÃO PERIN"
22	JOÃO CARLOS TEODORO	X		EM PROFESSOR "JOSÉ POUSA DE TOLEDO"
23	JULINÉIA DE JESUS MATOS	X		EM PROFESSOR "JOSÉ POUSA DE TOLEDO"
24	KELLY MARTINS BIANCHI	X		EM PROFESSOR "TAUFIC DUMIT"
25	LARISSA PRISCILA DE ARAÚJO	X		EM PROFESSOR "FRANCISCO DE ALMEIDA KRONKA"
26	LEANDRO DOMINGOS OSTI	X		EM "VILA CRISTINA"
27	LUCIANA VELLO AGUIAR	X		EM "ENEDINA LOURENÇO VIEIRA"
28	MARCELA MARTINS BORTOLETO	X		EM PROFESSORA "TERCÍLIA BERNADETE SANCHES COSTA"
29	MÁRCIA NUNES DA SILVA CAMARGO	X		EM SACERDOTE PADRE "PEDRO BARON"
30	MARCO LAURENTZ DA COSTA	X		EM PROFESSORA "OLÍVIA CAPRANICO"
31	MARIA IVANI HONÓRIO COSTA	X		EM PROFESSORA "ILDA JENNY STOLF NOGUEIRA"
32	PÂMELA CRISTINA MARINO SILVA	X		EM PROFESSORA "ELIZABETH CONSOLMAGNO CRUZ"
33	PAULO ROBERTO LIBERATO	X		EM "GERALDO BERNARDINO"
34	RENATA SOLEDADE DOS SANTOS	X		EM PROFESSOR "FÁBIO DE SOUZA MARIA"
35	RENATA TIMÓTEO DO CARMO GONÇALVES	X		EM "GERALDO BERNARDINO"
36	ROSICLAY SANTA ROSA	X		EM PROFESSOR "DÉCIO MIGLIORANZA"
37	SANDRA SALETE ALVES BIGARAM	X		EM PROFESSORA "EDILENE MARLI BORGHESE"
38	SIDNEY EMYGDIO DE SALLES	X		EM PROFESSORA "EDILENE MARLI BORGHESE"
39	SILVIA REGINA SEVERINO CHIQUITO	X		EM PROFESSOR "MANOEL RODRIGUES LOURENÇO"
40	SIMONE ANDRÉIA SIMÃO DE OLIVEIRA	X		EM "GERALDO BERNARDINO"
41	VALMOR JOSÉ BUENO DE ALMEIDA	X		EM PROFESSOR "MÁRIO CHORILLI"
42	VALTER DOMINGOS DE SOUZA	X		EM PROFESSORA "ELIZABETH CONSOLMAGNO CRUZ"

PIRACICABA, 01 DE DEZEMBRO DE 2014.

S E C R E T A R I A M U N I C I P A L D E E D U C A Ç Ã O

D E P A R T A M E N T O D E P L A N E J A M E N T O

RESULTADO DA ATRIBUIÇÃO DE ESCOLA DO CONCURSO DE REMOÇÃO 03/2014
NÚCLEO DE APOIO ADMINISTRATIVO DA SECRETARIA MUNICIPAL DE EDUCAÇÃO
SECRETÁRIO DE ESCOLA

Nº	Nome	Situação		Unidade de trabalho
		Titular	Em caráter substituição	
1	ADRIELLY NAYARA MACIEL DOS REIS	x		EM PROFESSORA "ANTONIA BENEDITA EUGÊNIO"
2	CAIO AUGUSTO MÁXIMO	x		EM PROFESSOR "JOSÉ POUSA DE TOLEDO"
3	DELMARA COSTA AZEVEDO	x		EM PROFESSORA "OLÍVIA CAPRANICO"
4	ELISANGELA BETTE DO ROSÁRIO MORETO	x		EM "VILA CRISTINA"
5	HUGO HIDALGO		x	EM PROFESSORA "OLÍVIA CAPRANICO"
6	JOÃO CARLOS BOVICE	x		EM "JOSÉ ANTONIO DE OLIVEIRA"
7	JOSÉ LUIS TEIXEIRA MENDES MEDEIROS DA SILVA		x	EM PROFESSOR "DÉCIO MIGLIORANZA"
8	KARINA MENEGUELLI PASCHOAL	x		EM PROFESSORA "ELIZABETH CONSOLMAGNO CRUZ"
9	LUCAS MIGUEL BOTELHO		x	EM "ENEDINA LOURENÇO VIEIRA"
10	MARIANA TONINI DE CAMARGO		x	EM PROFESSORA "JUDITH MORETTI ACCORSI"
11	ROBERTA ROSA MARTINES	x		EM PROFESSOR "DÉCIO MIGLIORANZA"
12	RODRIGO FRANCO DE CAMARGO	x		EM PROFESSORA "EDILENE MARLI BORGHESE"
13	ROSELENA MATTOS CAMARGO LARA	x		EM PROFESSOR " JOÃO OTÁVIO DE MELLO FERRACCIÚ"
14	SILMARA CRISTINA SILVA SANTA ROSA	x		EM PROFESSOR "TAUFIC DUMIT"
15	SIRLENE RAYMUNDO FRAZÃO	x		EM PROFESSORA "ANDRÉ FRANCO MONTORO"
16	THAÍS CRIVELLARI CAMARGO	x		EM PROFESSORA "IDA FRANCEZ LOMBARDI"
17	VERÔNICA CARVALHO DE OLIVEIRA FURQUIM		x	EM PROFESSOR "TAUFIC DUMIT"

PIRACICABA, 01 DE DEZEMBRO DE 2014.

PORTARIA Nº 71 DE 02 DE DEZEMBRO DE 2014.
Designa, em substituição temporária, Diretor de Escola Municipal de Ensino Fundamental "WILSON GUIDOTTI"

ANGELA MARIA CASSAVIA JORGE CORRÊA, Secretária Municipal de Educação, no uso das atribuições que lhe são conferidas pela Lei Municipal nº 7.017, de 17 de maio de 2.011, alterada pela Lei nº 7.246 de 19 de dezembro de 2011, e

CONSIDERANDO, a prorrogação da licença maternidade da servidora pública municipal TAMARA FERNANDA LOPES SILVA BARBOSA COSTA, nomeada para a função gratificada de Diretor da Escola Municipal "Wilson Guidotti", função esta que não pode permanecer sem o respectivo titular haja vista a necessidade de manutenção e continuidade regular das atividades na referida unidade escolar,

R E S O L V E

Art. 1º Designar a servidora pública municipal, ELAINE APARECIDA RUIZ PAPETTI, brasileira, casada, ocupante do cargo de Professor de Ensino Fundamental, inscrita no CPF sob nº 253.899.468-39 e portadora do RG 27.634.019-X e do número funcional 14.346-6, residente e domiciliada na Rua João Tedesco , 1244, Residencial Águas Claras, casa 110, neste município, para substituir em caráter temporário a função de Diretor da Escola Municipal "Wilson Guidotti", pelo prazo de 60 dias, no período de 03 de dezembro a 31 de janeiro de 2015 , aplicando-se, para tanto, todas as disposições legais constantes da Lei Municipal nº 7.017, de 17 de maio de 2.011, alterada pela Lei nº 7.246 de 19 de dezembro de 2011.

Secretaria Municipal de Educação de Piracicaba, em 2 de dezembro de 2.014.

Angela Maria Cassavia Jorge Corrêa
Secretária Municipal de Educação

TERMO DE HOMOLOGAÇÃO

PREGÃO ELETRÔNICO Nº 150/2014

Objeto: Fornecimento parcelado de gêneros alimentícios, durante o exercício de 2015.

HOMOLOGO o procedimento licitátorio acima descrito, conforme ADJUDICAÇÃO realizada pelo PREGOEIRO a favor da(s) seguinte(s) empresa(s):

EMPRESA(S)	LOTE (S)
COMERCIAL CONCORRENT EIRELI – EPP.	01.
SGUIL COM. E IND. DE ALIMENTOS LTDA.	03.
FRACASSADO.	02.

Piracicaba, 03 de dezembro de 2014.

Angela M. C. Jorge Corrêa
Secretário Municipal de Educação

SECRETARIA MUNICIPAL DE DEFESA DO MEIO AMBIENTE

DEPARTAMENTO DE CONTROLE AMBIENTAL
EXPEDIENTE DA DIVISÃO DE CONTROLE E FISCALIZAÇÃO

Piracicaba, 25 de Novembro de 2.014.

Cancelamento de Auto de Infração
Auto de Infração 7.522 – Roberto Dedini – INDEFERIDO.
Auto de Infração 7.443 – Construtora e Empreendimentos Imobiliarios Ltda – INDEFERIDO.
Auto de Infração 7.521 – Roberto Dedini – INDEFERIDO.

Transferencia de banca de jornais e revistas
Processo n° 145.341/2.014 - Ondina de Carvalho Silva - INDEFERIDO.

Colocação de Mesas e Cadeiras
Processo n° 159.877/2.012 – Edison Eugenio Ribeiro – INDEFERIDO.
Processo n° 56.940/2.014 - Adriano Nunes Rodrigues Me - INDEFERIDO.
Processo n° 158.501/2.011 - Fernanda dos Santos Gomes Bar - DEFERIDO.

Alvará para funcionamento em horário especial
Processo n° 30.818/2.011 – José Nilso Beserra Me - DEFERIDO.
Processo n° 142.283/2.013 - Diogenes Reginaldo Santos de Campos - DEFERIDO.

Redução de auto de infração
Protocolo n° 126.141/2.014 - Adilson Roberto Ramos - DEFERIDO.

Divulgação de produtos
Protocolo n° 166.949/2.014 - Aversa Motos - DEFERIDO.

TECNgo AMB° REINALDO RABELO FILHO
Chefe da Divisão de Controle e Fiscalização

ENG.º AGR.º FRANCISCO ROGERIO VIDAL E SILVA
Secretário Municipal de Defesa do Meio Ambiente

EXPEDIENTE DA DIVISÃO DE CONTROLE E FISCALIZAÇÃO

Piracicaba, 27 de novembro de 2.014.

NP
Assunto
Infrator

7.714
LIMPEZA DE IMÓVEL
ALTAIR ALENCAR DA SILVA

7.723
LIMPEZA DE IMÓVEL
NADIR DE MELO

7.769
LIMPEZA DE IMÓVEL
ANTONIO GUERRA

7.771
LIMPEZA DE IMÓVEL
ADELIA APARECIDA BISSON

7.772
LIMPEZA DE IMÓVEL
CYRO AGUIAR

7.773
LIMPEZA DE IMÓVEL
JOAQUIM MARTH

7.774
LIMPEZA DE CALÇADA
JOSE NILDO DE OLIVEIRA

7.775
LIMPEZA DE IMÓVEL
VERA LUCIA DE MORAES

7.776
ENTULHO EM IMOVEL (PEQUENA QUANTIDADE)
EDERALDO LOPES

7.778
LIMPEZA DE IMÓVEL
MS MIRANTE BRASIL ADM. E CORRETORA DE SE

7.779
LIMPEZA DE IMÓVEL
NOVA GAIA EMP. IMOBILIARIOS SPE LTDA.

7.780
INSTALAÇÃO IRREGULAR DE ANÚNCIOS INDICATIVOS
RAFAELA PINTO ASS. E SERVIÇOS EIRELI ME.

7.781
INSTALAÇÃO IRREGULAR DE ANÚNCIOS INDICATIVOS
RAFAELA SANTINI EPP

7.782
INSTALAÇÃO IRREGULAR DE ANÚNCIOS INDICATIVOS
TURCCI & COSTA LTDA. ME.

7.785
INSTALAÇÃO IRREGULAR DE ANÚNCIOS INDICATIVOS
USINAGEM.COM S/S LTDA

7.786
INSTALAÇÃO IRREGULAR DE ANÚNCIO PUBLICITÁRIO
MASAZO SAITO

7.787
INSTALAÇÃO IRREGULAR DE ANÚNCIO PUBLICITÁRIO
PATRICIA ROCHA LAVORENTI PENHA

7.788
INSTALAÇÃO IRREGULAR DE ANÚNCIO INDICATIVO
CAMPOS & LEVIN ROTISSERIE LTDA ME

7.789
INSTALAÇÃO IRREGULAR DE ANÚNCIOS INDICATIVOS
RAFAELA PINTO ASS. E SERVIÇOS EIRELI ME

7.790
LIMPEZA DE IMÓVEL
MARIA ANTONIA VICTORIA FERRAZ

7.791
ADEQUAÇÃO DE CABINE DE PINTURA
LOOK POSTO DE LAVAGEM LTDA ME

7.792
LIMPEZA DE CALÇADA
ANIVALDO PEDRO COBRA

7.793
FACHADA C/EST. P/ INST. DE ANÚNCIO INDICATIVO
JOÃO CARLOS BARTALINI

7.794
CERCA VIVA INVADINDO O PASSEIO PÚBLICO
LUIZ CARLOS MAZZONETTO DELFINI

7.800
LIMPEZA DE IMÓVEL
VITOR PAULO PERON

7.803
LIMPEZA DE CALÇADA
LEILA CRISTINA CORDOBA

7.804
LIMPEZA DE CALÇADA
EDSON MACIEL

7.805
LIMPEZA DE IMÓVEL
LOURIVAN PEREIRA DOS SANTOS

7.806
LIMPEZA DE CALÇADA
ANTONIO HENRIQUE MESCOLLOTI CELLA

7.807
LIMPEZA DE CALÇADA
ELAINE CRISTINA TREVISAN

7.808
DISTRIBUIÇÃO IRREGULAR DE ANÚNCIO PUBLICITARIO
SCYLLA PENSE TEIXEIRA DE OLIVEIRA

7.809
LIMPEZA DE CALÇADA
EVERTON LAERCIO DA SILVA LIMA

7.810
LIMPEZA DE CALÇADA
VANDERLINO FERREIRA DA ASSUNCAO

7.811
LIMPEZA DE CALÇADA
ROSIMAIRE AP. DE OLIVEIRA ROMANO LOPES

7.812
LIMPEZA DE CALÇADA
MARCOS RIBEIRO

7.813
LIMPEZA DE CALÇADA
EDSON APARECIDO SAMPAIO

7.814
LIMPEZA DE CALÇADA
SIDNEI RODRIGUES DE OLIVEIRA

7.815
LIMPEZA DE CALÇADA
MARIA APARECIDA BENTO DE SOUZA

7.816
DEPOSITO IRREGULAR DE ENTULHO
JEFFERSON LUIS VIANA

7.817
INSTALAÇÃO IRREGULAR DE ANÚNCIO PUBLICITÁRIO
ANESIO ZANGEROLAMO

7.818
INSTALAÇÃO IRREGULAR DE ANÚNCIO PUBLICITÁRIO
CIA DE HABITAÇÃO POPULAR BANDEIRANTE-COHAB

7.819
LIMPEZA DE IMÓVEL
BANCO NACIONAL S.A.

7.821
LIMPEZA DE CALÇADA
COMERCIAL VALLER LTDA.

7.822
LIMPEZA DE CALÇADA
TEDESCO ADMINISTRADORA DE BENS S/C LTDA

7.823
LIMPEZA DE IMÓVEL
JOAO MARCOS GRACIANI

7.824
LIMPEZA DE IMÓVEL
ODAIR EDSON DE OLIVEIRA

7.847
LIXO DE HABITAÇÕES
GERSON FERREIRA

7.848
LIMPEZA DE CALÇADA
JOSE ANTONIO VENDRAMEL

7.864
LIMPEZA DE IMÓVEL
DECIO CESARIO SOLEDADE

7.879
LIMPEZA DE IMÓVEL
DOMINGOS GALLO

7.893
LIMPEZA DE IMÓVEL
ARTHUR PLATS DE ALMEIDA

7.894
LIMPEZA DE CALÇADA
SIDNEY ROBERTO SILVESTRE PEREIRA

7.904
LIMPEZA DE IMÓVEL
MARTA CASAROTI

7.935
CIMENTO NO COLO DE ÁRVORE
VITALINA ASSIS BARBOSA

TECNgo AMB° REINALDO RABELO FILHO
Chefe da Divisão de Controle e Fiscalização

EXPEDIENTE DA DIVISÃO DE CONTROLE E FISCALIZAÇÃO

Piracicaba, 27 de novembro de 2.014.

AI
Assunto
Infrator

7.732
REM. DE CRIADOUROS DO MOSQUITO DA DENGUE
MUNDICA METAIS MINERAIS LTDA

7.735
INSTALAÇÃO IRREGULAR DE ANÚNCIOS INDICATIVOS
MARGARIDA CAMOLESI AGOSTA

7.743
MATO ALTO EM IMÓVEL NÃO EDIFICADO
ODETTE DE LIMA

7.754
LIMPEZA DE IMÓVEL
MGP USINAGEM TECNICA LTDA

7.755
LIMPEZA DE IMÓVEL
MGP USINAGEM TECNICA LTDA

7.757
ENTULHO EM IMOVEL (PEQUENA QUANTIDADE)
ERALDO MENEZES DE SANTANA

7.760
ENTULHO EM IMOVEL (PEQUENA QUANTIDADE)
ANDERSON MENDONCA DOS SANTOS

7.763
DESRESPEITO AO LIMITE DO VOLUME DE CAÇAMBA
REGINALDO APARECIDO DE TOLEDO

7.764
USO DE TRANSPORTADORES NÃO LICENCIADOS
ROBSON JOSE COLETTI

7.765
MATERIAIS EM LOGRADOURO PÚBLICO
COMPANHIA PAULISTA DE FORÇA E LUZ

7.766
CAÇAMBA SEM CADASTRAMENTO NO SISTEMA
PIRA MASSA IND., COM. E SERV. P/ CONSTRUÇÃO

7.768
CAÇAMBA SEM CADASTRAMENTO NO SISTEMA
PIRA MASSA IND., COM. E SERV. P/ CONSTRUÇÃO

7.769
CAÇAMBA SEM CADASTRAMENTO NO SISTEMA
PIRA MASSA IND., COM. E SERV. P/ CONSTRUÇÃO

7.770
CAÇAMBA SEM CADASTRAMENTO NO SISTEMA
PIRA MASSA IND., COM. E SERV. P/ CONSTRUÇÃO

7.771
CAÇAMBA SEM CADASTRAMENTO NO SISTEMA
PIRA MASSA IND., COM. E SERV. P/ CONSTRUÇÃO

7.772
CAÇAMBA SEM CADASTRAMENTO NO SISTEMA
PIRA MASSA IND., COM. E SERV. P/ CONSTRUÇÃO

7.773
CAÇAMBA SEM CADASTRAMENTO NO SISTEMA
PIRA MASSA IND., COM. E SERV. P/ CONSTRUÇÃO

7.774
CAÇAMBA COM PRAZO EXPIRADO
PIRA MASSA IND., COM. E SERV. P/ CONSTRUÇÃO

7.775
CAÇAMBA SEM CADASTRAMENTO NO SISTEMA
VALSEQUI PEREIRA GOULART ME

7.776
CAÇAMBA SEM CADASTRAMENTO NO SISTEMA
VALSEQUI PEREIRA GOULART ME

7.777
CAÇAMBA SEM CADASTRAMENTO NO SISTEMA
VALSEQUI PEREIRA GOULART ME

7.778
CAÇAMBA SEM CADASTRAMENTO NO SISTEMA
VALSEQUI PEREIRA GOULART ME
7.779
CAÇAMBA SEM CADASTRAMENTO NO SISTEMA
VALSEQUI PEREIRA GOULART ME

7.780
CAÇAMBA SEM CADASTRAMENTO NO SISTEMA
VALSEQUI PEREIRA GOULART ME

7.781
CAÇAMBA SEM CADASTRAMENTO NO SISTEMA
VALSEQUI PEREIRA GOULART ME

7.782
CAÇAMBA SEM CADASTRAMENTO NO SISTEMA
VALSEQUI PEREIRA GOULART ME

7.783
CAÇAMBA SEM CADASTRAMENTO NO SISTEMA
VALSEQUI PEREIRA GOULART ME

7.784
CAÇAMBA SEM CADASTRAMENTO NO SISTEMA
VALSEQUI PEREIRA GOULART ME

7.785
CAÇAMBA SEM CADASTRAMENTO NO SISTEMA
VALSEQUI PEREIRA GOULART ME

7.786
CAÇAMBA SEM CADASTRAMENTO NO SISTEMA
VALSEQUI PEREIRA GOULART ME

7.800
CAÇAMBA SEM CADASTRAMENTO NO SISTEMA
BONATO & CIA LTDA

7.801
INSTALAÇÃO IRREGULAR DE ANÚNCIO PUBLICITÁRIO
CLUBE DE CAMPO DE PIRACICABA

7.802
MATERIAIS RECICLAVEIS
RDR CONSULTORIA E PREOJETOS S/C LTDA

7.803
LIMPEZA DE IMÓVEL
DORACI DOS SANTOS

7.804
LIMPEZA DE IMÓVEL
ISAURA DIAS CAPELLO

7.805
LIMPEZA DE IMÓVEL
SUELI APARECIDA FRANCO DA CRUZ

7.806
LIMPEZA DE IMÓVEL
ZOEL ANIBAL

7.807
MATO ALTO EM IMÓVEL NÃO EDIFICADO
JOSE COELHO PRATES JUNIOR

7.808
MATO ALTO EM IMÓVEL NÃO EDIFICADO
MGP USINAGEM TECNICA LTDA

7.809
LIMPEZA DE IMÓVEL
ARTUR ESTEVAN SELIVON

7.810
MATO ALTO EM IMÓVEL NÃO EDIFICADO
GABRIEL BAPTISTA

7.811
LIMPEZA DE IMÓVEL
MARGARET ROSE HILINSKI AGUILAR LINARES

7.812
MATERIAIS EM LOGRADOURO PÚBLICO
COMPANHIA PAULISTA DE FORÇA E LUZ

7.813
INJURIAS FÍSICAS EM ARVORE
COMPANHIA PAULISTA DE FORÇA E LUZ

7.842
MATO ALTO EM IMÓVEL NÃO EDIFICADO
JOSE CARLOS ANDIA

7.879
LIMPEZA DE IMÓVEL
LAZARO ALVES DA SILVA

7.882
LIMPEZA DE IMÓVEL
RICARDY AMOS LUPERI

TECNgo AMB° REINALDO RABELO FILHO
Chefe da Divisão de Controle e Fiscalização

PROCURADORIA GERAL

Aditamento ao Contrato de Locação – Locador: Sr. ERNEST HANS MAHLE (SAÚDE).
DO CONTRATO ORIGINAL
Proc. Admin.: nº 87.560/2007.
Licitação: Dispensa de Licitação – Artigo 24, inciso X, da Lei Federal n.º 8.666/93.
Objeto: locação de imóvel localizado a Rua São Francisco de Assis, nº 983, Centro, onde funciona o Centro de Referência de Saúde do Trabalhador - CRST.
Valor: R$ 3.500,00 (três mil e quinhentos reais) mensais.
Prazo: 12 (doze) meses.
Data: 25/10/2007.

DO ADITIVO – PRAZO E VALOR
Valor: R$ 5.227,79 (cinco mil, duzentos e vinte e sete reais e setenta e nove centavos) mensais.
Prazo: 12 (doze) meses.
Data: 03/11/2014.

Aditamento ao Contrato – Contratada: 3net comércio e assessoria em informática ltda - me. - CNPJ nº 10.636.760/0001-43 (SEMA)
DO CONTRATO ORIGINAL
Proc. Admin.: nº 125.305/2011.
Licitação: Pregão Presencial nº 178/2011.
Objeto: prestação de serviços de readequação, manutenção e suporte à rede Microsoft Windows.
Valor: R$ 16.308,00 (dezesseis mil e trezentos e oito reais).
Prazo: 12 (doze) meses.
Data: 12/12/2011.

DO ADITIVO – PRAZO E VALOR
Prazo: 12 (doze) meses.
Valor: R$ 16.308,00 (dezesseis mil e trezentos e oito reais).
Data: 03/11/2014.

Contratada: INTELIX TECNOLOGIA LTDA - ME. – CNPJ nº 14.790.131/0001-24 (GUARDA CIVIL)
Proc. Admin.: nº 150.947/2014.
Licitação: Pregão Presencial nº 196/2014.
Objeto: aquisição de materiais para interligação do ponto da rede de fibra óptica.
Valor: R$ 23.600,00 (vinte e três mil e seiscentos reais).
Prazo: até a entrega definitiva.
Data: 04/11/2014.

Contratada: MORETI VALLE CONSTRUTORA LTDA - EPP. – CNPJ nº 11.114.706/0001-09 (SEMOB/SEMDEC)
Proc. Admin.: nº 120.042/2014.
Licitação: Tomada de Preços nº 35/2014.
Objeto: Execução de obras para reforma e melhorias na sede da Incubadora de Empresas no Município, com fornecimento de materiais, mão de obra e equipamentos.
Valor: R$ 137.100,00 (cento e trinta e sete mil e cem reais).
Prazo: 120 (cento e vinte) dias.
Data: 07/11/2014.

Contratada: ACE REVESTIMENTOS LTDA. – CNPJ nº 02.470.279/0001-00 (SAÚDE)
Proc. Admin.: nº 153.144/2014.
Licitação: Pregão Presencial nº 195/2014.
Objeto: prestação de serviços de retirada e colocação de piso em imóvel.
Valor: R$ 25.899,20 (vinte e cinco mil, oitocentos e noventa e nove reais e vinte centavos).
Prazo: 30 (trinta) dias.
Data: 10/11/2014.

Aditamento ao Contratada: MV CONSTRUTORA LTDA-EPP. – CNPJ nº 11.114.706/0001-09 (SEDEMA)
Proc. Admin.: nº 77.507/2014.
Licitação: Carta Convite nº 17/2014.
Objeto: execução de obras para construção de lóculos e abrigos para oração, no cemitério da Vila Rezende, com fornecimento de materiais, mão de obra e equipamentos.
Valor: R$ 76.315,00 (setenta e seis mil, trezentos e quinze reais).
Prazo: 90 (noventa) dias.
Data: 11/07/2014.

DO ADITIVO – PRAZO
Prazo: 30 (trinta) dias.
Data: 13/11/2014.

Contrato de Locação – Locador: JÚLIO MAKOTO ASSARI e ROSA TOYO ASHIDATE ASSARI. (SAÚDE)
Proc. Admin.: nº 170.741/2014.
Licitação: Dispensa de Licitação – Artigo 24, inciso X, c/c Artigo 26, da Lei Federal nº 8.666/93.
Objeto: locação de imóvel localizado na Rua Pedro Chiarini, nº 144, Bairro Alto, destinado a instalação da UBS Independência.
Valor: R$ 1.700,00 (um mil e setecentos reais) mensais.
Prazo: 12 (doze) meses.
Data: 17/11/2014.

Aditamento ao Contrato - Contratada: O2 CENTRO HIPERBÁRICO PIRACICABA LTDA - EPP. – CNPJ nº 12.580.286/0001-00 (SAÚDE)
Proc. Admin.: nº 167.440/2013.
Licitação: Pregão Presencial nº 250/2013.
Objeto: prestação de serviços de sessões de oxigenoterapia.
Valor: R$ 421.200,00 (quatrocentos e vinte e um mil e duzentos reais).
Prazo: 12 (doze) meses.
Data: 05/02/2014.

DO ADITIVO – VALOR
Valor: R$ 105.300,00 (cento e cinco mil e trezentos reais).
Data: 19/11/2014.

Contratada: VIAÇÃO PIRACICABANA LTDA. – CNPJ nº 54.360.623/0001-02 (SAÚDE)
Proc. Admin.: nº 153.157/2014.
Licitação: Pregão Presencial nº 206/2014.
Objeto: locação de veículos de passageiros.
Valor: R$ 99.864,00 (noventa e nove mil, oitocentos e sessenta e quatro reais).
Prazo: 12 (doze) meses.
Data: 21/11/2014.

Aditamento ao Contrato de Locação – Locador: Sr. LUIS DOMINGUES. (SAÚDE).
Proc. Admin.: nº 117.480/2008.
Licitação: Dispensa de Licitação – Artigo 24, inciso X, da Lei Federal n.º 8.666/93.
Objeto: locação de imóvel localizado na Avenida Dona Jane Conceição, n.º 1.738 e 1.744, Bairro Paulista, onde está instalado o Projeto das Oficinas Terapêuticas – Geração de Renda.
Valor: R$ 1.300,00 (um mil e trezentos reais) mensais.
Prazo: 12 (doze) meses.
Data: 10/11/2008.

DO ADITIVO – PRAZO E VALOR
Valor: R$ 1.811,61 (um mil, oitocentos e onze reais e sessenta e um centavos) mensais.
Prazo: 12 (doze) meses.
Data: 24/11/2014.

Contrato de Locação – Locador: MARISETE COSTA TURCCI E OUTRO. (SEMDES)
Proc. Admin.: nº 174.928/2014.
Licitação: Dispensa de Licitação – Artigo 24, inciso X, c/c Artigo 26, da Lei Federal nº 8.666/93.
Objeto: locação de imóvel localizado na Av. Nove de Julho, nº 863, Bairro Jaraguá, para instalação do Projeto Casa Lar.
Valor: R$ 2.200,00 (dois mil e duzentos reais) mensais.
Prazo: 12 (doze) meses.
Data: 24/11/2014.

Contrato Múltiplo nº 9912366441 - Contratada: EMPRESA BRASILEIRA DE CORREIOS E TELÉGRAFOS – ECT (PROCURADORIA GERAL)
Objeto: prestação de serviços e venda de produtos.
Valor: R$ 205.000,00 (duzentos e cinco mil reais).
Prazo: 12 (doze) meses.
Data: 04/11/2014.

Contratada: COMPANHIA DE PROCESSAMENTO DE DADOS DO ESTADO DE SÃO PAULO – PRODESP (SEMUTTRAN)
Contrato PRODESP nº PD 014845/2014.
Licitação: Lei Federal nº 8.666/93.
Objeto: prestação de serviços técnicos de informática relativos à cessão de informações do banco de dados do DETRAN para o processamento de multas de trânsito referente ao Município.
Valor: R$ 440.820,00 (quatrocentos e quarenta mil, oitocentos e vinte reais).
Prazo: 12 (doze) meses.
Data: 01/11/2014.

Contratada: C. H. LAZZARI - ME. – CNPJ nº 10.348.911/0001-68 (SEMAD)
Proc. Admin.: nº 136.296/2014.
Licitação: Pregão Eletrônico nº 130/2014.
Objeto: aquisição de materiais de limpeza.
Valor: R$ 872,84 (oitocentos e setenta e dois reais e oitenta e quatro centavos).
Prazo: até a entrega definitiva.
Data: 27/11/2014.

Contratada: LOPES & CIOFFI PRODUTOS DE LIMPEZA LTDA - EPP. – CNPJ nº 08.394.347/0001-78 (SEMAD)
Proc. Admin.: nº 136.296/2014.
Licitação: Pregão Eletrônico nº 130/2014.
Objeto: aquisição de materiais de limpeza.
Valor: R$ 8.103,00 (oito mil, cento e três reais).
Prazo: até a entrega definitiva.
Data: 27/11/2014.

Contratada: DARQUIMA PRODUTOS PARA LIMPEZA LTDA - EPP. – CNPJ nº 53.603.064/0001-43 (SEMAD)
Proc. Admin.: nº 136.296/2014.
Licitação: Pregão Eletrônico nº 130/2014.
Objeto: aquisição de materiais de limpeza.
Valor: R$ 1.054,00 (um mil e cinquenta e quatro reais).
Prazo: até a entrega definitiva.
Data: 27/11/2014.

Contratada: ATHIKA COMÉRCIO DE MÓVEIS EIRELI - EPP. – CNPJ nº 19.356.908/0001-60 (SEMAD)
Proc. Admin.: nº 136.296/2014.
Licitação: Pregão Eletrônico nº 130/2014.
Objeto: aquisição de materiais de limpeza.
Valor: R$ 1.410,60 (um mil, quatrocentos e dez reais e sessenta centavos).
Prazo: até a entrega definitiva.
Data: 27/11/2014.

Contratada: UNIK – COMÉRCIO DE PRODUTOS DE LIMPEZA LTDA - ME. – CNPJ nº 02.401.229/0001-63 (SEMAD)
Proc. Admin.: nº 136.296/2014.
Licitação: Pregão Eletrônico nº 130/2014.
Objeto: aquisição de materiais de limpeza.
Valor: R$ 23.557,16 (vinte e três mil, quinhentos e cinquenta e sete reais e dezesseis centavos).
Prazo: até a entrega definitiva.
Data: 27/11/2014.

Contratada: COMERCIAL CONCORRENT EIRELI - EPP. – CNPJ nº 61.778.718/0001-06 (SEMAD)
Proc. Admin.: nº 136.296/2014.
Licitação: Pregão Eletrônico nº 130/2014.
Objeto: aquisição de materiais de limpeza.
Valor: R$ 4.091,00 (quatro mil e noventa e um reais).
Prazo: até a entrega definitiva.
Data: 27/11/2014.

Contratada: TERRÃO COMÉRCIO E REPRESENTAÇÕES LTDA. – CNPJ nº 64.088.214/0001-44 (SEMAD)
Proc. Admin.: nº 136.296/2014.
Licitação: Pregão Eletrônico nº 130/2014.
Objeto: aquisição de materiais de limpeza.
Valor: R$ 629,20 (seiscentos e vinte e nove reais e vinte centavos).
Prazo: até a entrega definitiva.
Data: 27/11/2014.

Contratada: CONTRATA COMÉRCIO DE PRODUTOS EM GERAL LTDA - EPP. – CNPJ nº 17.357.402/0001-40 (SEMAD)
Proc. Admin.: nº 136.296/2014.
Licitação: Pregão Eletrônico nº 130/2014.
Objeto: aquisição de materiais de limpeza.
Valor: R$ 3.089,60 (três mil, oitenta e nove reais e sessenta centavos).
Prazo: até a entrega definitiva.
Data: 27/11/2014.

Contratada: M. E. DE MORAES - ME. – CNPJ nº 03.612.281/0001-21 (SEMAD)
Proc. Admin.: nº 136.296/2014.
Licitação: Pregão Eletrônico nº 130/2014.
Objeto: aquisição de materiais de limpeza.
Valor: R$ 2.030,00 (dois mil e trinta reais).
Prazo: até a entrega definitiva.
Data: 27/11/2014.

Contratada: M. E. DA SILVA LEMOS - ME. – CNPJ nº 19.802.740/0001-70 (SEMAD)
Proc. Admin.: nº 136.296/2014.
Licitação: Pregão Eletrônico nº 130/2014.
Objeto: aquisição de materiais de limpeza.
Valor: R$ 8.170,30 (oito mil, cento e setenta reais e trinta centavos).
Prazo: até a entrega definitiva.
Data: 27/11/2014.

Contratada: FRONT ESTRUTURAS LTDA. – CNPJ nº 12.219.645/0001-07 (SETUR)
Proc. Admin.: nº 148.819/2014.
Licitação: Pregão Presencial nº 185/2014.
Objeto: locação de stands a serem utilizadas na realização da X Festa do Peixe e da Cachaça.
Valor: R$ 23.500,00 (vinte e três mil e quinhentos reais).
Prazo: até o término do evento.
Data: 03/11/2014.

Contratada: GARRA TECNOLOGIA EM SEGURANÇA LTDA. - CNPJ nº 08.040.539/0001-86 (SEDEMA)
Proc. Admin.: nº 171.025/2014.
Objeto: prestação de serviços de monitoramento 24 horas de sistema de alarme, com veículo de apoio de disparo/emergência.
Valor: R$ 1.320,00 (um mil, trezentos e vinte reais).
Prazo: 12 (doze) meses.
Data: 14/11/2014.

Aditamento ao Contrato - Contratada: CÂNDIDO PORTINARI COMERCIAL DE ALIMENTOS LTDA. – CNPJ nº 12.870.983/0001-05 (EDUCAÇÃO)
Proc. Admin.: nº 150.069/2013.
Licitação: Pregão Presencial nº 212/2013.
Objeto: fornecimento parcelado de carnes e pescados.
Valor: R$ 672.904,00 (seiscentos e setenta e dois mil, novecentos e quatro reais).
Prazo: 31/12/2014.
Data: 03/02/2014.

DO ADITIVO – VALOR
Valor: R$ 26.400,00 (vinte e seis mil e quatrocentos reais).
Data: 13/11/2014.

Aditamento ao Contrato – Contratada: GLOBAL VILAGE TELECOM LTDA. – CNPJ 03.420.926/0001-24 (SEMAD)
DO CONTRATO ORIGINAL
Proc. Admin.: nº 106.190/2010.
Licitação: Pregão Presencial nº 163/2010.
Objeto: prestação de serviços de comunicação de dados por meio de rede IP para conexão a internet.
Valor: R$ 69.000,00 (sessenta e nove mil reais).
Prazo: 12 (doze) meses.
Data: 01/12/2010.

DO ADITIVO – PRAZO E VALOR
Prazo: 03 (três) meses.
Valor: R$ 18.314,34 (dezoito mil, trezentos e quatorze reais e trinta e quatro centavos).
Data: 28/11/2014.

Contratada: ROYAL SUNALLIANCE SEGUROS BRASIL S/A. – CNPJ nº 33.065.699/0001-27 (SAÚDE)
Proc. Admin.: nº 153.136/2014.
Licitação: Pregão Presencial nº 191/2014.
Objeto: Aquisição de apólice de seguro para ambulâncias.
Valor: R$ 11.990,00 (onze mil, novecentos e noventa reais).
Prazo: 12 (doze) meses.
Data: 10/11/2014.

Contratada: GERALDA MARIA DE LIMA DOS SANTOS - ME. – CNPJ nº 69.001.378/0001-06 (SEMTRE)
Proc. Admin.: nº 147.499/2014.
Licitação: Pregão Presencial nº 187/2014.
Objeto: fornecimento parcelado de toners.
Valor: R$ 7.800,00 (sete mil e oitocentos reais).
Prazo: 31/12/2014.
Data: 06/11/2014.

Contratada: M & Z DO BRASIL LTDA - EPP. – CNPJ nº 19.654.008/0001-07 (GUARDA CIVIL)
Proc. Admin.: nº 151.817/2014.
Licitação: Pregão Presencial nº 207/2014.
Objeto: Aquisição de equipamentos de informática.
Valor: R$ 16.420,00 (dezesseis mil e quatrocentos e vinte reais).
Prazo: até a entrega definitiva.
Data: 10/11/2014.

Aditamento ao Contrato - Contratada: RCA ENGENHARIA DE REFRIGERAÇÃO E AR CONDICIONADO LTDA - ME. – CNPJ nº 65.640.856/0001-77 (EDUCAÇÃO)
Proc. Admin.: nº 18.832/2013
Licitação: Pregão Presencial nº 38/2013.
Objeto: prestação de serviços de limpeza e manutenção preventiva e corretiva em equipamentos de ar condicionado, com fornecimento de mão de obra, materiais e/ou peças de reposição.
Valor: R$ 49.800,00 (quarenta e nove mil e oitocentos reais).
Prazo: 12 (doze) meses.
Data: 02/05/2013.

DO ADITIVO – VALOR
Valor: R$ 5.260,14 (cinco mil, duzentos e sessenta reais e quatorze centavos).
Data: 19/11/2014.
Contratada: POLASTRE & PAULA LTDA. – CNPJ nº 11.886.898/0001-63 (SEMDES)
Proc. Admin.: nº 145.721/2014.
Licitação: Pregão Presencial nº 198/2014.
Objeto: fornecimento parcelado de refeições.
Valor: R$ 358.065,00 (trezentos e cinquenta e oito mil, sessenta e cinco reais).
Prazo: de 01/01 a 31/12/2015.
Data: 25/11/2014.

Aditamento ao Contrato - Contratada: ARPOLAR SERVICE LTDA – EPP. - CPNJ nº 06.004.673/0001-04. (SEMAD)
Proc. Admin.: nº 118.853/2012.
Licitação: Pregão Presencial nº 166/2012.
Objeto: prestação de serviços de limpeza e manutenção preventiva e corretiva em equipamentos de ar condicionado e torres de refrigeração de água.
Valor: R$ 47.520,00 (quarenta e sete mil e quinhentos e vinte reais).
Prazo: 12 (doze) meses.
Data: 23/11/2012.

DO ADITIVO – PRAZO E VALOR
Valor: R$ 47.520,00 (quarenta e sete mil, quinhentos e vinte reais).
Prazo: 12 (doze) meses.
Data: 04/11/2014.

Contratada: ENDOCARDIO MATERIAL MÉDICO LTDA. - CNPJ nº 10.549.219/0001-06 (SAÚDE)
Proc. Admin.: nº 162.493/2013.
Licitação: Pregão Eletrônico nº 02/2014 – Ata de Registro de Preços nº 11/2014.
Objeto: fornecimento parcelado de kit para procedimento médico de endoablação de varizes.
Valor: R$ 59.850,00 (cinquenta e nove mil, oitocentos e cinquenta reais).
Prazo: 31/12/2014.
Data: 27/11/2014.

Contratada: DIMACI/MG MATERIAL CIRÚRGICO LTDA. – CNPJ nº 12.927.876/0001-67 (SAÚDE)
Proc. Admin.: nº 124.677/2013.
Licitação: Pregão Eletrônico nº 105/2013 – Ata de Registro nº 20/2013.
Objeto: fornecimento parcelado de medicamentos.
Valor: R$ 2.280,00 (dois mil, duzentos e oitenta reais).
Prazo: até 31/12/2014.
Data: 18/11/2014.

Aditamento ao Contrato - Contratada: PROMEFARMA REPRESENTAÇÕES COMERCIAIS LTDA. – CNPJ nº 81.706.251/0001-98 (SAÚDE)
Proc. Admin.: nº 126.502/2013.
Licitação: Pregão Eletrônico nº 124/2013.
Objeto: fornecimento parcelado de medicamentos comprimidos.
Valor: R$ 159.380,00 (cento e cinquenta e nove mil e trezentos e oitenta reais).
Prazo: 31/12/2014.
Data: 18/03/2014.

DO ADITIVO – VALOR
Valor: R$ 39.530,00 (trinta e nove mil, quinhentos e trinta reais).
Data: 18/11/2014.

Contratada: COMINPA – COMÉRCIO, MINERAÇÃO E PAVIMENTAÇÃO LTDA. - CNPJ nº 49.395.742/0001-52 (SEMOB/EDUCAÇÃO)
Proc. Admin.: nº 154.297/2014.
Licitação: Carta Convite nº 28/2014.
Objeto: execução de obras para remanejamento e melhoria de rede de água pluvial em Escola Municipal no bairro Santa Terezinha, com fornecimento de materiais, mão de obra e equipamentos.
Valor: R$ 125.519,57 (cento e vinte e cinco mil, quinhentos e dezenove reais e cinquenta e sete centavos).
Prazo: 30 (trinta) dias.
Data: 27/11/2014.

Contratada: SHDIAS CONSULTORIA E ASSESSORIA LTDA - EPP. - CNPJ nº 14.120.500/0001-71 (SEMAD)
Proc. Admin.: nº 149.057/2014.
Licitação: Tomada de Preços nº 39/2014.
Objeto: Execução de todas as etapas que compõem a realização de concurso público de provas de provimento de vagas de diversos cargos/empregos que integram o quadro da Prefeitura do Município de Piracicaba, com aplicação de provas objetivas e práticas.
Valor: R$ 23.764,00 (vinte e três mil, setecentos e sessenta e quatro reais).
Prazo: até a homologação do concurso público.
Data: 27/11/2014.

Contratada: G.A.G. CONSTRUTORA LTDA - EPP. – CNPJ nº 04.716.186/0001-30 (SEMOB/EDUCAÇÃO)
Proc. Admin.: nº 154.779/2014.
Licitação: Carta Convite nº 29/2014.
Objeto: Execução de obras para execução e proteção de alvenaria de divisa/contenção e piso na EMEF do Bairro Jardim Planalto com fornecimento de materiais, mão de obra e equipamentos.
Valor: R$ 61.643,10 (sessenta e um mil, seiscentos e quarenta e três reais e dez centavos).
Prazo: 60 (sessenta) dias.
Data: 27/11/2014.

Contratada: PONTUALI CONSTRUTORA E ENGENHARIA LTDA. – CNPJ nº 09.340.675/0001-54 (SEMOB)
Proc. Admin.: nº 121.286/2014.
Licitação: Tomada de Preços nº 37/2014.
Objeto: Execução de obras para pavimentação asfáltica incluindo drenagem de águas pluviais, em trechos da Av. Corcovado, com fornecimento de materiais, mão de obra e equipamentos.
Valor: R$ 310.569,97 (trezentos e dez mil, quinhentos e sessenta e nove reais e noventa e sete centavos).
Prazo: 60 (sessenta) dias.
Data: 12/11/2014.

Aditamento ao Contrato - Contratada: FORMA ENGENHARIA LTDA – EPP. – CNPJ nº 09.165.774/0001-47 (SEMOB/EDUCAÇÃO)
Proc. Admin.: nº 5.187/2014.
Licitação: Tomada de Preços nº 09/2014.
Objeto: execução de obras para reforma da cobertura do prédio onde funciona a Merenda Escolar, no Bairro Vila Rezende, com fornecimento de materiais, mão de obra e equipamentos.
Valor: R$ 306.654,81 (trezentos e seis mil, seiscentos e cinquenta e quatro reais e oitenta e um centavos).
Prazo: 60 (sessenta) dias.
Data: 18/03/2014.

DO ADITIVO - PRAZO
Prazo: 60 (sessenta) dias.
Data: 04/11/2014.

Aditamento ao Contrato - Contratada: COMERCIAL T. M. DE PAPÉIS E EMBALAGENS LTDA. - CNPJ nº 67.221.226/0001-93 (SAÚDE)
Proc. Admin.: nº 79.047/2014.
Licitação: Pregão Eletrônico nº 62/2014.
Objeto: fornecimento parcelado de material de escritório.
Valor: R$ 7.230,00 (sete mil, duzentos e trinta reais).
Prazo: 31/12/2014.
Data: 10/10/2014.

DO ADITIVO – CORREÇÃO DE VALOR
Valor; R$ 11.835,00 (onze mil, oitocentos e trinta e cinco reais).
Data: 26/11/2014.

Aditamento ao Contrato de Locação – Locadores: Sr. ÂNGELO LUIZ RAMPAZZO e Sra. SANDRA REGINA RODRIGUES COELHO RAMPAZZO (SEMUTTRAN).
DO CONTRATO ORIGINAL
Proc. Admin.: nº 109.160/2007.
Licitação: Dispensa de Licitação - Artigo 24, inciso X, da Lei Federal nº 8.666/93.
Objeto: locação de imóvel localizado à Avenida Comendador Luciano Guidotti, nº 1.446, Bairro Jardim Caxambú, o qual abrigará o Departamento de Engenharia de Tráfego e suas divisões.
Valor: R$ 11.000,00 (onze mil reais) mensais.
Prazo: 12 (doze) meses.
Data: 19/11/2007.

DO ADITIVO – PRAZO E VALOR
Valor: R$ 16.442,16 (dezesseis mil, quatrocentos e quarenta e dois reais e dezesseis centavos) mensais.
Prazo: 12 (doze) meses.
Data: 25/11/2014.

Contratada: DUPATRI HOSPITALAR COMÉRCIO IMPORTAÇÃO E EXPORTAÇÃO LTDA. – CNPJ nº 04.027.894/0003-26 (SAÚDE)
Proc. Admin.: nº 124.677/2013.
Licitação: Pregão Eletrônico nº 105/2013 – Ata de Registro nº 20/2013.
Objeto: fornecimento parcelado de medicamentos.
Valor: R$ 9.000,00 (nove mil reais).
Prazo: até 31/12/2014.
Data: 18/11/2014.

Contratada: CRISTÁLIA PRODUTOS QUÍMICOS FARMACÊUTICOS LTDA. – CNPJ nº 44.734.671/0001-51 (SAÚDE)
Proc. Admin.: nº 124.677/2013.
Licitação: Pregão Eletrônico nº 105/2013 – Ata de Registro nº 20/2013.
Objeto: fornecimento parcelado de medicamentos.
Valor: R$ 6.600,00 (seis mil reais).
Prazo: até 31/12/2014.
Data: 18/11/2014.

Contratada: INSTITUTO CULTURAL INGÁ. – CNPJ nº 14.726.441/0001-80 (SEMAC)
Proc. Admin.: nº 136.106/2014.
Licitação: Pregão Presencial nº 210/2014.
Objeto: Prestação de serviços de programação de cursos de gestão cultural e captação de recursos.
Valor: R$ 23.500,00 (vinte e três mil e quinhentos reais).
Prazo: 05 (cinco) meses.
Data: 25/11/2014.

Contratada: G.A.G. CONSTRUTORA LTDA - EPP. – CNPJ nº 04.716.186/0001-30 (SEMUTTRAN)
Proc. Admin.: nº 132.613/2014.
Licitação: Carta Convite nº 23/2014.
Objeto: Execução de obras para reforma da sede da Semuttran e do CIET, com fornecimento de materiais, mão de obra e equipamentos.
Valor: R$ 81.110,47 (oitenta e um mil, cento e dez reais e quarenta e sete centavos).
Prazo: 120 (cento e vinte) dias.
Data: 14/11/2014.

Contratada: M & E ASSISTÊNCIA TÉCNICA EM INFORMÁTICA - EPP. - CNPJ nº 07.590.906/0001-52 (SEMTRE)
Proc. Admin.: nº 78.062/2014.
Licitação: Tomada de Preços nº 20/2014.
Objeto: Prestação de serviços de engenharia elétrica visando a instalação de cabeamento de rede estruturado, incluindo materiais, ferramentas e mão de obra.
Valor: R$ 133.565,90 (cento e trinta e três mil, quinhentos e sessenta e cinco reais e noventa centavos).
Prazo: 60 (sessenta) dias.
Data: 17/09/2014.

DO ADITIVO – VALOR
Valor: R$ 5.794,56 (cinco mil, setecentos e noventa e nove reais e cinquenta e seis centavos).
Data: 25/11/2014.

Contratada: FAI – UFSCAR (Fundação de Apoio Institucional ao Desenvolvimento Científico e Tecnológico – UNIVERSIDADE FEDERAL DE SÃO CARLOS) – CNPJ nº (EDUCAÇÃO)
Proc. Admin.: nº 119.656/2014.
Licitação: Dispensa de Licitação – Artigo 24, inciso XIII, da Lei Federal nº 8.666/93.
Objeto: Realização de curso interdisciplinar de formação para professor do 5º ano da rede pública municipal de Piracicaba.
Valor: R$ 195.887,08 (cento e noventa e cinco mil, oitocentos e oitenta e sete reais e oito centavos).
Prazo: até a conclusão dos cursos.
Data: 03/11/2014.

Aditamento ao Contrato - Contratada: DROGAL FARMACÊUTICA LTDA. – CNPJ nº 54.375.647/0001-27 (SAÚDE/SEMAD/GUARDA CIVIL)
Proc. Admin.: nº 127.898/2013.
Licitação: Pregão Presencial nº 249/2013.
Objeto: fornecimento parcelado de medicamentos, para tratamento dos servidores municipais e usuários do Sistema Único de Saúde.
Valor: R$ 234.400,00 (duzentos e trinta e quatro mil e quatrocentos reais).
Prazo: 31/12/2014.
Data: 05/02/2014.

DO ADITIVO – VALOR
Valor: R$ 12.500,00 (doze mil e quinhentos reais).
Data: 19/11/2014.

Contratada: CARLOS EDUARDO AOQUI IDIOMAS - ME. - CNPJ nº 15.593.276/0001-06 (SEMOB)
Proc. Admin.: nº 145.235/2014.
Licitação: Pregão Presencial nº 183/2014.
Objeto: aquisição de materiais elétricos.
Valor: R$ 1.560,90 (um mil, quinhentos e sessenta reais e noventa centavos).
Prazo: até a entrega definitiva.
Data: 03/11/2014.

Aditamento ao Contrato - Contratada: GREGÓRIO CONSTRUTORA LTDA - EPP. – CNPJ nº 09.354.752/0001-25 (SEMOB/SAÚDE)
Proc. Admin.: nº 29.771/2014.
Licitação: Tomada de Preços nº 14/2014.
Objeto: execução de obras para reforma da UBS do Bairro Alvorada, com fornecimento de materiais, mão de obra e equipamentos.
Valor: R$ 194.227,11 (cento e noventa e quatro mil, duzentos e vinte e sete reais e onze centavos).
Prazo: 180 (cento e oitenta) dias.
Data: 10/06/2014.

DO ADITIVO – PRAZO
Prazo: 60 (sessenta) dias.
Data: 14/11/2014.

Contratada: T. S. OLIVEIRA PUBLICIDADE EPP. - CNPJ nº 05.781.016/0001-00 (SEMUTTRAN)
Proc. Admin.: nº 140.963/2014.
Licitação: Tomada de Preços nº 36/2014.
Objeto: Prestação de serviços de limpezas, pintura e substituição das partes danificadas ou corroídas de 55 módulos de abrigo das estações de conexão de passageiros em pontos de parada de ônibus do sistema coletivo de transporte coletivo do Município, com fornecimento de materiais, mão de obra e equipamentos.
Valor: R$ 76.497,90 (setenta e seis mil, quatrocentos e noventa e sete reais e noventa centavos).
Prazo: 120 (cento e vinte) dias.
Data: 05/11/2014.

Aditamento ao Contrato - Contratada: CONSÓRCIO TRANZCON – CNPJ nº 20.023.218/0001-79 (SEMUTTRAN)
Proc. Admin.: nº 143.920/2013.
Licitação: Edital de Concorrência nº 21/2013.
Objeto: Para a elaboração de projetos iniciais para implantação de melhorias pertinentes ao PAC II – Mobilidades.
Valor: R$ 2.828.210,60 (dois milhões, oitocentos e vinte e oito mil e duzentos e dez reais e sessenta centavos).
Prazo: 180 (cento e oitenta) dias.
Data: 23/05/2014.

DO ADITIVO – PRAZO
Prazo: 120 (cento e vinte) dias.
Data: 20/11/2014.

Contrato de Locação – Locador: Sr. ANTÔNIO MARTINS TEJEDA (SAÚDE).
Proc. Admin.: nº 152.633/2014.
Licitação: Dispensa de Licitação - Artigo 24, inciso X, c/c Artigo 26, da Lei Federal nº 8.666/93.
Objeto: locação de imóvel localizado à Rua Dona Elvira, nº 335, para instalação do UBS Artemis para reforma do prédio próprio.
Valor: R$ 1.000,00 (um mil reais) mensais.
Prazo: 12 (doze) meses.
Data: 18/11/2014.

Aditamento ao Contrato de Locação – Locadores: SRA. MARIA LEA ZOMIGNAN FONTANARI E SR. HUMBERTO PRIMO ZOMIGNAN (SEMTRE)
DO CONTRATO ORIGINAL
Proc. Admin.: nº 568/2006.
Licitação: Dispensa de Licitação – Artigo 24, inciso X, da Lei Federal nº 8.666/93.
Objeto: locação de imóvel localizado à Rua Voluntários de Piracicaba, nº 529, Centro, o qual abriga os Bancos Social e do Povo.
Valor: R$ 1.500,00 (hum mil e quinhentos reais) mensais.
Prazo: 12 (doze) meses.
Data: 22/05/2006.

DO ADITIVO – PRAZO E VALOR
Valor: R$ 2.303,94 (dois mil, trezentos e três reais e noventa e quatro centavos) mensais.
Prazo: 04 (quatro) meses.
Data: 12/11/2014.

Aditamento ao Contrato - Contratada: ASSOCIAÇÃO PIRACICABANA DAS EMPRESAS DE AUTO ÔNIBUS - APEAO. – CNPJ nº 48.818.520/0001-32 (SEMUTTRAN).
DO CONTRATO ORIGINAL
Proc. Admin.: 984/2003 – Lei Municipal 6.246/08.
Licitação: Dispensa de Licitação – Artigo 24, inciso XXIV, da Lei Federal n° 8.666/93.
Objeto: gestão do Terminal Rodoviário Intermunicipal.
Valor: não haverá despesa para o município.
Prazo: 06 (seis) meses.
Data: 02/01/2009.

DO ADITAMENTO - PRAZO
Prazo: 06 (seis) meses.
Valor: não há despesa para o Município.
Data: 15/11/2014.

Aditamento ao Contrato - Contratada: ADVOCACIA MARCOS AMARAL E ASSOCIADOS – CNPJ nº 96.298.443/0001-80 (PROCURADORIA GERAL).
Proc. Admin.: nº 180.154/2013.
Licitação: Inexigibilidade de Licitação – Art. 25, inciso II, c/c art. 13, V, da Lei Federal n.º 8.666/93.
Objeto: prestação de serviços de consultoria jurídica especializada e acompanhamento de processos perante o Egrégio Tribunal de Contas do Estado de São Paulo.
Valor: R$ 180.000,00 (cento e oitenta mil reais) dividido em 12 (doze) parcelas mensais de R$ 15.000,00 (quinze mil reais).
Prazo: 12 (doze) meses.
Data: 06/12/2013.

DO ADITIVO – PRAZO E VALOR
Prazo: 12 (doze) meses.
Valor: R$ 191.412,00 (cento e noventa e um mil, quatrocentos e doze reais), dividido em 12 (doze) parcelas mensais de R$ 15.951,00 (quinze mil, novecentos e cinquenta e um reais).
Data: 25/11/2014.

Aditamento ao Contrato de Locação – Locadores: Sr. SÉRGIO ROBERTO D'ABRONZO, Sra. GIZELDA LUIZA D'ABRONZO, Sra. IVETE D'ABRONZO RONTANI, Sra. IVONE D'ABRONZO GIL, Sra. IVANA D'ABRONZO THAME, Sr. PASQUAL D'ABRONZO NETO, Sr. JOÃO BATISTA PERRINI GIL, Sra. CÁTIA MARIA FERREIRA D'ABRONZO E ESPÓLIO DE JULIETA MEIRA D'ABRONZO. (SAÚDE)
DO CONTRATO ORIGINAL
Proc. Admin.: nº 871/2006.
Licitação: Dispensa de Licitação – Artigo 24, inciso X, da Lei Federal n.º 8.666/93.
Objeto: locação de imóvel localizado a Rua Dom Pedro II, n.º 760, Centro, onde abriga a Unidade Básica de Saúde.
Valor: R$ 2.500,00 (dois mil e quinhentos reais) mensais.
Prazo: 12 (doze) meses.
Data: 01/11/2006.

DO ADITAMENTO
Valor: R$ 5.354,95 (cinco mil, trezentos e cinquenta e quatro reais e noventa e cinco centavos) mensais.
Prazo: 01 (um) mês.
Data: 21/11/2014.

Aditamento ao Contrato de Locação – Locador: Sr. ANTÔNIO FERNANDO CÉSAR DEGASPARI (SAUDE).
Proc. Admin.: nº 120.053/2008.
Licitação: Dispensa de Licitação - artigo 24, inciso X, da Lei Federal nº 8.666/93.
Objeto: locação de imóvel localizado à Rua Dr. Pacheco Chaves, nº 2.595 e 2.601, Bairro Paulista, para a instalação do Setor de Manutenção e Arquivo da Secretaria.
Valor: R$ 3.300,00 (três mil e trezentos reais) mensais.
Prazo: 12 (doze) meses.
Data: 10/11/2008.

DO ADITAMENTO – PRAZO E VALOR
Valor: R$ 4.598,74 (quatro mil, quinhentos e noventa e oito reais e setenta e quatro centavos) mensais.
Prazo: 12 (doze) meses.
Data: 24/11/2014.

Aditamento ao Contrato de Locação – Locador: Sr. JOÃO EUGÊNIO DA SILVA. (SEMDES)
Proc. Adm. nº 107.670/2010.
Licitação: Dispensa de Licitação artigo 24, inciso X, da Lei Federal nº 8.666/93.
Objeto: locação de imóvel localizado na Travessa Frei Luiz Santana, nº 74 – Piso Superior, Bairro Vila Independência, para a instalação do Serviço de Proteção Social Básica.
Valor: R$ 300,00 (trezentos reais) mensais.
Prazo: 12 (doze) meses.
Data: 04/10/2010.

DO ADITAMENTO – PRAZO E VALOR
Valor: R$ 382,87 (trezentos e oitenta e dois reais e oitenta e sete vinte centavos) mensais.
Prazo: 12 (doze) meses.
Data: 10/11/2014.

Aditamento ao Contrato de Locação – Locador: J. RIGHETO ADMINISTRAÇÃO DE BENS LTDA. (SEMAD).
Proc. Admin.: nº 933/2002.
Licitação: Dispensa de Licitação – Artigo 24, inciso X, da Lei Federal n.º 8.666/93.
Objeto: locação de imóvel localizado na Rua Antônio Corrêa Barbosa, nº 721, Bairro Chácara Nazareth, onde funciona o Setor de Arquivo Municipal.
Valor: R$ 3.500,00 (três mil e quinhentos reais) mensais.
Prazo: 05 (cinco) anos.
Data: 22/11/2002.

DO ADITIVO – PRAZO E VALOR
Valor: R$ 7.473,70 (sete mil, quatrocentos e setenta e três reais e setenta centavos) mensais.
Prazo: 12 (doze) meses.
Data: 28/11/2014.

Contratada: FUNDAÇÃO PREFEITO FARIA LIMA - CEPAM. - CNPJ nº 48.032.700/0001-94 (SEMFI)
Proc. Admin.: nº 178.324/2014.
Licitação: Dispensa de Licitação – Artigo 24, inciso XIII, da Lei Federal nº 8.666/93.
Objeto: Realização de curso do "Programa de Capacidade de Servidores – Área Financeira e Orçamentária".
Valor: R$ 61.515,20 (sessenta e um mil, quinhentos e quinze reais e vinte centavos).
Prazo: até o recebimento definitivo.
Data: 25/11/2014.

Contratada: G.A.G. CONSTRUTORA LTDA - EPP. – CNPJ nº 04.716.186/0001-30 (SEDEMA)
Proc. Admin.: nº 144.159/2014.
Licitação: Carta Convite nº 26/2014.
Objeto: Execução de obras para reforma de alambrados e quadras em centros de lazer no São Dimas – Rua Dona Eugênia, Jardim Brasília – Rua Miguel Antônio Gonçalves e Jardim Elite – Rua Santo André, com fornecimento de materiais, mão de obra e equipamentos.
Valor: R$ 72.164,35 (setenta e dois mil, cento e sessenta e quatro reais e trinta e cinco centavos).
Prazo: 60 (sessenta) dias.
Data: 14/11/2014.

Aditamento ao Contrato - Contratada: SELETIVA RH CONSULTORIA EM RECURSOS HUMANOS LTDA. – CNPJ nº 05.890.499/0001-73 (EDUCAÇÃO)
Proc. Admin.: nº 97.591/2012.
Licitação: Pregão Presencial nº 145/2012.
Objeto: prestação de serviços de limpeza de prédio, mobiliários e equipamentos escolares, com fornecimento de materiais, saneantes domissanitários, mão de obra e equipamentos.
Valor: R$ 9.129.390,24 (nove milhões, cento e vinte e nove mil, trezentos e noventa reais e vinte e quatro centavos).
Prazo: 12 (doze) meses.
Data: 22/10/2012.

DO ADITIVO – PRAZO E VALOR
Prazo: 60 (sessenta) dias.
Valor: R$ 931.515,28 (novecentos e trinta e um mil, quinhentos e quinze reais e vinte e oito centavos).
Data: 03/12/2014.

Aditamento de Re-ratificação ao Convênio que entre si celebram a Prefeitura do Município de Piracicaba e o BANCO BONSUCESSO S/A. (SEMAD)
Base Legal: Lei Municipal nº 5.490/2004, alterada pelas de nº 6.901/10 e 7.050/2011.
Objeto: desconto de prestações em folha de pagamento inerente à concessão de empréstimos e financiamentos a servidores ativos do Município.
Prazo: 12 (doze) meses.
Data: 20/12/2013.

DO ADITAMENTO – RETIFICAÇÃO
Objeto: retificação de conveniado.
Data: 03/11/2014.

Convênio que entre si celebram a Prefeitura do Município de Piracicaba e o BANCO DO BRASIL S/A. (SEMAD)
Base Legal: Lei Municipal nº 5.490/2004, alterada pelas de nº 6.901/10 e 7.050/2011.
Objeto: desconto de prestações em folha de pagamento inerente à concessão de empréstimos e financiamentos a servidores ativos do Município.
Prazo: 12 (doze) meses.
Data: 18/10/2014.

Convênio nº 235/14 que entre si celebram a Prefeitura do Município de Piracicaba e a UNIVERSIDADE METODISTA DE PIRACICABA - UNIMEP, através do INSTITUTO EDUCACIONAL PIRACICABANO DA IGREJA METODISTA – IEP. (SAÚDE)
Protocolo: nº 187.320/2014.
Base Legal: Lei Municipal nº 4.594/98.
Prazo: 31/12/2014.
Valor: R$ 71.280,00 (setenta e um mil, duzentos e oitenta reais).
Data: 27/11/2014.

SERVIÇO MUNICIPAL DE ÁGUA E ESGOTO

COMISSÃO PERMANENTE SINDICANTE DE AVALIAÇÃO DE DESEMPENHO

COMUNICADO

Antonio Sérgio Pimpinato, Presidente da Comissão Permanente Sindicante de Avaliação de Desempenho, constituída através do Ato n.º 979, de 02 de dezembro de 2013, faz saber a quantos o presente virem ou dele tiverem conhecimento, que foram instaurados processos sindicantes para avaliação de desempenho dos servidores abaixo relacionados: Nelson Luiz Bertoncello; Graziela Maluf Orland; Fernando Silva Fernandes de Souza; Carlos Augusto Lozano Freitas; Antonio Carlos Polisel Junior; Gabriel Benjamin Siqueira; Edicarlos Oliveira; Oziel de Santana Veríssimo; Raimundo Teixeira Neves; Waldir Dias; Helton Denis Vieira; Jessica Carrão Galhardo; Flávio Franco Corte Brilho; Eliezer da Silva Toledo; José Roberto de Gaspari; Heneder Ricardo Diehl; Andréia Maria de Almeida Bueno.

Piracicaba, 04 de dezembro 2014

Presidente da Comissão Permanente
Sindicante de Avaliação de Desempenho

DECISÃO FINAL
(Processo Administrativo Disciplinar nº 1430/2010)

Engº. Vlamir Augusto Schiavuzzo, Presidente do Serviço Municipal de Água e Esgoto de Piracicaba – SEMAE, no uso das atribuições que lhe são conferidas por Lei, baseado no Relatório Final da Comissão Permanente Processante, constituída através do Ato nº 970 de 02 de dezembro de 2012, homologa o procedimento e ratifica a conclusão apresentada no Processo nº 1430/2010, adotando-a como fundamento e razão de decidir e, por conseguinte, determino seja aplicado ao funcionário Antônio Sérgio Correa Domarco, a penalidade de suspensão, por 01 dia, por infringência ao art. 482, "e", da Consolidação das Leis do Trabalho. Encaminhe-se à Divisão de Recursos Humanos para providências.

Piracicaba, 04 de dezembro de 2014.

Vlamir Augusto Schiavuzzo
Presidente do SEMAE

DECISÃO FINAL
(Processo Administrativo Disciplinar nº 5303/2014)

Engº. Vlamir Augusto Schiavuzzo, Presidente do Serviço Municipal de Água e Esgoto de Piracicaba – SEMAE, no uso das atribuições que lhe são conferidas por Lei, baseado no Relatório Final da Comissão Permanente Processante, constituída através do Ato nº 970 de 02 de dezembro de 2013, homologa o procedimento e ratifica a conclusão apresentada no Processo nº 5303/2014, adotando-a como fundamento e razão de decidir e, por conseguinte, determina o ressarcimento por parte do servidor Libero Bortolotti, matrícula nº. 159-4, do importe de R$ 102,16 (cento e dois reais e dezesseis centavos), conforme descrito às fls. 03, nos termos do art. 198, § 2º, da Lei Municipal nº 1972, de 07 de novembro de 1972. Encaminhe-se à Procuradoria Jurídica para providências.

Piracicaba, 04 de dezembro de 2014.

Vlamir Augusto Schiavuzzo
Presidente do SEMAE

DECISÃO FINAL
(Processo Administrativo Disciplinar nº 5304/2014)

Engº. Vlamir Augusto Schiavuzzo, Presidente do Serviço Municipal de Água e Esgoto de Piracicaba – SEMAE, no uso das atribuições que lhe são conferidas por Lei, baseado no Relatório Final da Comissão Permanente Processante, constituída através do Ato nº 970 de 02 de dezembro de 2013, homologa o procedimento e ratifica a conclusão apresentada no Processo nº 5304/2014, adotando-a como fundamento e razão de decidir e, por conseguinte, determina o ressarcimento por parte do servidor José Roque Severino Rodrigues, matrícula nº. 366-2, do importe de R$ 153,23 (cento e cinquenta e três reais e vinte e três centavos), conforme descrito às fls. 03, nos termos do art. 198, § 2º, da Lei Municipal nº 1972, de 07 de novembro de 1972. Encaminhe-se à Procuradoria Jurídica para providências.

Piracicaba, 04 de dezembro de 2014.

Vlamir Augusto Schiavuzzo
Presidente do SEMAE

PRIMEIRO TERMO ADITIVO
PROCESSO N.º 3154/2012

O SEMAE torna público que nos autos do processo em epígrafe firmou termo aditivo cujas condições, em resumo, são:
CONVENENTE: Serviço Municipal de Água e Esgoto de Piracicaba.
CONVENIADA: Financeira Alfa S.A. - Crédito, Financiamento e Investimento.
CNPJ: 17.167.412/0001-13.
Objeto: prorrogação do prazo de vigência do contrato por mais doze (12) meses.
Prazo final: 26 de dezembro de 2015.
Assinatura: 27/10/2014.

Setor de Protocolo, Arquivo e Divulgação
Expediente do dia 28 Novembro 2014
Protocolados e Encaminhados

007664/2014	SANDRA APARECIDA GUIMARÃES
007665/2014	SANDRA APARECIDA GUIMARÃES
007666/2014	TRIBUNAL DE CONTAS DO ESTADO DE SÃO PAULO
007667/2014	UNIÃO ESPÍRITA DE PIRACICABA
007668/2014	UNIÃO ESPÍRITA DE PIRACICABA
007669/2014	IGREJA EM PAULICEIA
007670/2014	VEM VIVER PIRACICABA EMP. IMOB. LTDA
007671/2014	ASSOC METODISTA DE AÇÃO SOCIAL
007672/2014	GRUPIONI EQUIP. IND. LTDA
007673/2014	GRUPIONI EQUIP. IND. LTDA
007674/2014	"ASSOCIAÇÃO DOS FORNECEDORES DE CANA DE PIRACICABA"
007675/2014	ASSOCIAÇÃO DOS FORNECEDORES DE CANA - HOSPITAL
007676/2014	ASSOCIAÇÃO DOS FORNECEDORES DE CANA - HOSPITAL
007677/2014	ASSOCIAÇÃO DOS FORNECEDORES DE CANA DE PIRACICABA
007678/2014	ASSOCIAÇÃO DOS FORNECEDORES DE CANA DE PIRACICABA
007679/2014	CASTELLI EMP. IMOB.
007680/2014	IGREJA PENTECOSTAL JESUS RESTAURA A ESPERANÇA
007681/2014	COMUNIDADE EVANGÉLICA SHEKINAH
007682/2014	COMUNIDADE EVANGÉLICA DE ADORAÇÃO SHEKINAH
007683/2014	IGREJA METODISTA DO MATAO
007684/2014	ASSOCIAÇAO BIBLICA E CULTURAL DE NOVA AMERICA
007685/2014	ASSOC.BIBLICA CULT.N. AMERICA
007686/2014	ASSOCIACAO BIBLICA E CULT. NOVA AMERICA
007687/2014	ASSOCIAÇÃO BIBLICA E CULTURAL DE PIRACICABA
007688/2014	ASSOC BIBL CULT NOVA AMERICA
007689/2014	ASS. BIBL. CULT. NOVA AMERICA
007690/2014	ASSOCIAÇÃO BÍBLICA E CULTURAL DE NOVA AM
007691/2014	ASSOCIAÇÃO BIBLICA E CULTURAL DE NOVA AMERICA
007692/2014	ASSOC. BIBLICA E C. N. AMERICA
007693/2014	ASSOCIAÇÃO BIBLICA E CULTURAL NOVA AMÉRICA
007694/2014	Lydia Sesso Pavan e Outros
007695/2014	Lydia Sesso Pavan e Outros
007696/2014	ASSOC ESPIRITA URUBATAO
007697/2014	IGIDIO VITORINO GALANI
007698/2014	CENTRO ESPÍRITA "O BOM CAMINHO"
007699/2014	ROSANGELA GOMES DA SILVA
007700/2014	LAR DOS VELHINHOS DE PIRACICABA
007701/2014	EE DR. JOAO SAMPAIO
007702/2014	IGREJA EM PIRACICABA
007703/2014	IGREJA EM PIRACICABA

Despachos

Protocolos	Processo	Interessado
000002/2010	000002/2010	AMBORETTO BOMBAS LTDA: "Arquivado".
000013/2010	000009/2010	SETOR DE ALMOXARIFADO: "Arquivado".
000014/2010	000010/2010	FABIO LUIS MENDES - ME: "Arquivado".
000015/2010	000011/2010	RENATA LOPES DE CASTRO ALVES: "Arquivado".
000017/2010	000012/2010	SERVIDORES DO SEMAE: "Arquivado".
000027/2010	000015/2010	CONSÓRCIO INTERMUNICIPAL DAS: "Arquivado". BACIAS DOS RIOS
000030/2010	000018/2010	SETOR DE EMPENHO E CONTROLE: "Arquivado". DA DESPESA
000031/2010	000019/2010	BANCO DO BRASIL S/A: "Arquivado".
000032/2010	000020/2010	BANCO DO ESTADO DE SÃO PAULO: "Arquivado". COM OUTROS
000034/2010	000022/2010	SETOR DE ALMOXARIFADO: "Arquivado".
000035/2010	000023/2010	SETOR DE ALMOXARIFADO: "Arquivado".
000036/2010	000024/2010	SETOR DE ALMOXARIFADO: "Arquivado".
000037/2010	000025/2010	SSK SERVIÇO DE REVESTIMENTO E: "Arquivado". COBERTURA LTDA
000038/2010	000026/2010	CPFL COMPANHIA PAULISTA DE: "Arquivado". FORÇA E LUZ
000039/2010	000027/2010	ESTAGIÁRIOS: "Arquivado".
000041/2010	000029/2010	SETOR DE EMPENHO E CONTROLE: "Arquivado". DA DESPESA
000042/2010	000030/2010	INSS - INSTITUTO NACIONAL DO: "Arquivado". SEGURO SOCIAL
000043/2010	000031/2010	ISSQN - IMPOSTO SOBRE SERVIÇO: "Arquivado".
000044/2010	000032/2010	PREFEITURA MUNICIPAL DE SÃO PAULO: "Arquivado".
000045/2010	000033/2010	PREFEITURA MUNICIPAL DE PIRACICABA: "Arquivado".
000046/2010	000034/2010	PREFEITURA MUNICIPAL DE PIRACICABA: "Arquivado".
000047/2010	000035/2010	SETOR DE EMPENHO E CONTROLE: "Arquivado". DA DESPESA
000052/2010	000040/2010	IMPRENSA OFICIAL DO ESTADO S/A-IMESP: "Arquivado".
000056/2010	000041/2010	EMBRATEL EMPRESA BRASILEIRA: "Arquivado". DE TELECOMUNICACÃO
000057/2010	000042/2010	SILVANA DE ALMEIDA GUEDES: "Arquivado".
001438/2010	000022/2010	RODRIGO TONELOTTO - EPP: "Arquivado".
005975/2014	004688/2014	LAELSON ANTONIO DA SILVA: "Arquivado".
006091/2014	004754/2014	MARIA LUCIA DE OLIVEIRA DUARTE: "Indeferido".
006474/2014	004996/2014	HELENA MARIA USBERTI DECICO: "Deferido".
006557/2014	005037/2014	MANOEL BARBOSA ASSIS: "Arquivado".
006701/2014	005128/2014	MARCELO EDUARDO CLAUDINO TEIXEIRA: "Arquivado".
007025/2014	005128/2014	MARCELO EDUARDO CLAUDINO TEIXEIRA: "Arquivado".
007311/2014	004837/2014	SUNSET S/A ADM., EMP. E: "Deferido". PARTICIPAÇÕES
007313/2014	004837/2014	SUNSET S/A ADM., EMP. E: "Concluído". PARTICIPAÇÕES
007314/2014	004837/2014	SUNSET S/A ADM., EMP. E: "Concluído". PARTICIPAÇÕES

SETOR DE PROTOCOLO, ARQUIVO E DIVULGAÇÃO
Expediente do dia 1 Dezembro 2014
Protocolados e Encaminhados

Protocolos	Interessados
007704/2014	SAULO PAULO CORREA
007705/2014	CÉLULA EMPREENDIMENTOS E ADMINISTRAÇÃO DE BENS S.A
007706/2014	CÉLULA EMPREENDIMENTOS E ADMINISTRAÇÃO DE BENS S.A
007707/2014	SETOR DE ALMOXARIFADO
007708/2014	SETOR DE ALMOXARIFADO
007709/2014	SETOR DE ALMOXARIFADO
007710/2014	SETOR DE ALMOXARIFADO
007711/2014	SECRETARIA DE ESPORTES, LAZER E ATIVIDADES MOTORAS
007712/2014	JOSE MARCELINO FERNANDES
007713/2014	SETOR DE ALMOXARIFADO
007714/2014	SETOR DE ALMOXARIFADO
007715/2014	SETOR DE ALMOXARIFADO
007716/2014	JAIR JOÃO
007717/2014	JAIR JOÃO
007718/2014	RIO PIRACICABA EMP. E PART. LTDA
007719/2014	LOJAS HAVAN
007720/2014	LOJAS HAVAN
007721/2014	ANA ALICE GONÇALVES
007722/2014	CONEXX VALVULAS BOMBAS E ACESSORIOS LTDA
007723/2014	ISRAEL RABELLO JÚNIOR
007724/2014	RONALDO CRISTIANO PICOLI
007725/2014	JUÍZO DE DIREITO DA 3ª VARA CÍVEL DE PIRACICABA
007726/2014	CASA ESPÍRITA SEMENTE DE LUZ
007727/2014	ASSOCIAÇÃO DOS MORADORES DOS BAIRROS DO DISTRITO DE TUPI

Despachos

Protocolos	Processo	Interessado
002523/2014	001904/2014	ROSILDA DE ALMEIDA: "Indeferido".
002828/2013	001921/2013	RALPH SCHIEVANO LIMA: "Arquivado".
003223/2014	002408/2014	SECRETARIA MUNICIPAL DE: "Arquivado". TRÂNSITO E TRANSPORTE
005929/2014	004656/2014	LUBRASIL LUBRUFICANTES - POÇO: "Indeferido".
006164/2014	004801/2014	SUELI APARECIDA NUNES RIBEIRO: "Indeferido". DA SILVA
006848/2014	001479/2012	LAURINDA MASSUH PINESE: "Deferido".
007264/2014	005533/2014	SALETE BARBOSA: "Deferido".
007502/2014	005736/2014	RONALDO RODRIGUES: "Arquivado".
007507/2014	ANAFER LOCAÇÃO DE IMÓVEIS LTDA: "Deferido".	

SETOR DE PROTOCOLO, ARQUIVO E DIVULGAÇÃO
Expediente do dia 2 Dezembro 2014
Protocolados e Encaminhados

007728/2014	MATEUS SOARES DE BARROS RODRIGUES
007729/2014	PLASTEM INDUSTRIA E COMÉRCIO DE PLASTICOS LTDA
007730/2014	JUÍZO DE DIREITO DA 4ª VARA CÍVEL DE PIRACICABA
007731/2014	SECRETRIA MUNICIPAL DE SAÚDE
007732/2014	SECRETARIA MUNICIPAL DE SAÚDE
007733/2014	SECRETARIA DE ESTADO DA SAÚDE
007734/2014	JOSE MARQUES DE BRITO
007735/2014	VICTOR CASTRO DUTRA DE MORAES
007736/2014	VICTOR CASTRO DUTRA DE MORAES
007737/2014	ITALO BOLDRIN
007738/2014	ACÁCIAS LOTEAMENTOS LTDA

Despachos

Protocolos	Processo	Interessado
002187/2014	002442/2013	CONDOMÍNIO EDIFICIO MONALISA: "Arquivado".
002253/2014	001773/2014	COMGÁS - CIA DE GÁS DE SÃO PAULO: "Arquivado".
002511/2014	001896/2014	COMPANHIA DE GÁS DE SÃO PAULO: "Arquivado". - COMGÁS
003735/2013	002442/2013	CONDOMINIO EDIFICIO MONALISA: "Concluído".
004022/2014	001840/2010	SP URBANO PART. LTDA.: "Concluído".
006106/2014	004762/2014	CONSELHO TUTELAR DE PIRACICABA: "Indeferido".
006264/2014	004878/2014	ASSOCIAÇÃO DOS PROPRIETÁRIOS: "Deferido em Parte". DO CONVÍVIO NOSSO RECANTO
006556/2013	001840/2010	SP URBANO PARTICIPAÇÕES LTDA: "Concluído".
006601/2014	001840/2010	SP URBANO PARTICIPAÇÕES LTDA: "Deferido".
006806/2014	005206/2014	ANAFER LOCAÇÃO DE IMÓVEIS LTDA: "Deferido".
007188/2014	005486/2014	CÂMARA DE VEREADORES: "Arquivado".
007504/2014	005738/2014	SECRETARIA MUNICIPAL DE GOVERNO: "Deferido".
007522/2014	005751/2014	IRENE AP RIBEIRO DOS SANTOS: "Arquivado".
007523/2014	001319/2014	RAÍZEN ENERGIA S/A - FILIAL COSTA PINTO: "Deferido".
007524/2014	001320/2014	RAÍZEN ENERGIA S/A - FILIAL COSTA PINTO: "Deferido".
007525/2014	000518/2014	RAÍZEN - FILIAL COSTA PINTO: "Deferido".
007562/2014	000393/2011	COMINPA COMÉRCIO, MINERAÇÃO E: "Deferido". PAVIMENTAÇÃO LTDA.
007594/2014	005797/2014	PROCURADORIA GERAL DO MUNICÍPIO: "Deferido".
007730/2014	JUÍZO DE DIREITO DA 4ª VARA CÍVEL: "Deferido em Parte". DE PIRACICABA	

PODER LEGISLATIVO

HOMOLOGAÇÃO

Torno público para conhecimento dos interessados, que nesta data, HOMOLOGO para todos os efeitos legais, o Pregão Presencial 137/2014 (Fornecimento Parcelado de Insumos para Máquinas Semi-Automáticas de Café Expresso e outras Bebidas Solúveis para Câmara de Vereadores de Piracicaba) em favor da empresa, Glória e Glória Locação, Venda e Prestação de Serviços Ltda. – ME, totalizando a importância de R$ 26.289,90 (Vinte e seis mil duzentos e oitenta e nove Reais e noventa Centavos).

Piracicaba, 04 de Dezembro de 2014.

João Manoel dos Santos
Presidente

HOMOLOGAÇÃO

Torno público para conhecimento dos interessados, que nesta data, HOMOLOGO para todos os efeitos legais, o Pregão Presencial n.º 142/2014 (Aquisição de material de escritório e papelaria (pronta-entrega)) em favor das empresas: Ricardo Gonçalves Itapira – ME (vencedora dos itens 2,3,4,5,6,7,8,10), totalizando a importância de R$ 2.766,90 (dois mil setecentos e sessenta e seis reais e noventa centavos) e Gama Comércio de Equipamentos para Informática Ltda(vencedora dos itens 1,9), totalizando a importância de R$412,00(quatrocentos e doze reais).

Piracicaba, 04 de dezembro de 2014.

João Manoel dos Santos
Presidente

PREFEITURA DO MUNICÍPIO DE SALTINHO

Prefeitura do Município de Saltinho-Departamento de Obras e Serviços Públicos
Expediente do Mês de Outubro/2014.

DEFERIDOS ALVARÁS: Proc.nº1137/14-Wagner Carmelindo Lopes, Construção de Residência e Barracão Comercial; Proc.nº1260/14-José Alberto Rosada, Desdobro de Terreno; Proc.nº1326/14-Milton Esmério, Renovação do Alvará de Estacionamento de Ponto de Táxi; Proc.nº899/13-Reginaldo Pereira, Alvará de Construção de Residência; Proc.nº1360/14-Marcos Antonio Ferraz Silveira, Desdobro de Terreno; Proc.nº895/14-Nair Aparecida Penachione Machi, Desdobro de Terreno; Proc.nº1255/14-Gilson Antonio Bento e Marisa Bressan Bento, Desdobro de Terreno; Proc.nº1192/14-Wanderley Antonio Sabino Junior e Vinicius Alexandre Claudio Sabino, Desdobro de Terreno; Proc.nº1256/14-Maria Ignez Guidi Rodrigues, Alvará de Construção de Residência; Proc.nº1413/14– Grasiela Cristina Palauro Salvador/Pedro Luiz Salvador/Silvio Antonio Dutra da Silva/Gisele Hyppólito Luiz Dutra, Desdobro de Terreno; Proc.nº1231/14–Marcia Gozzer e Marisa Gozzer, Desdobro de Terreno;
DEFERIDOS CERTIDÕES:Proc.nº1292/14–Maria Valentina C. Pinto Neves, Histórico de Imóvel; Proc.nº1279/14–João Carlos Setem, Certidão de Diretrizes e Uso do Solo; Proc.nº1280/14-João Carlos Setem, Certidão de Diretrizes e Uso do Solo; Proc.nº1244/13–Antonio Carlos Rossi, Regularização de Residência; Proc.nº1327/14–Rosa Célia Evangelista da Silva, Não Existência de Mata-burro na STH-16; Proc. nº1306/14–José Eduardo Monte Bello, Histórico de Imóvel; Proc.nº1337/14–Prefeitura Ibrahim Abrahão Chaim e s.m. Maria Aparecida Nogueira Chaim, Retificação Administrativa; Proc.nº1402/14–Corradi Empreendimentos Ltda., Retificação Administrativa;
DEFERIDOS VISTO DE CONCLUSÃO:Proc.nº1387/14–Reinaldo Baraldi, Construção de Residência:Proc.nº252/14; Proc.nº1363/14–Joedil José Parolina e Luiz Roberto Stella, Construção de Residência:Proc.nº1324/13;

Expediente do Mês de Novembro/2014.

DEFERIDOS ALVARÁS: Proc.nº1325/14-Márcio Taranto, Desdobro de Terreno; Proc.nº1371/14-Alexandre Samir Tolotti/Daniela Firmino da Silva/Lilian Firmino da Silva, Desdobro de Terreno; Proc.nº599/14-Domingos Setem, Desdobro de Terreno; Proc.nº1258/14-Maria Aparecida Menocheli Teixeira, Alvará de Construção de Residência; Proc.nº1364/14-Edson Osmir Gil, Alvará de Construção de Residência; Proc.nº1382/14-Moacyr Corsi Junior, Alvará de Construção de 4 residências; Proc.nº1212/14-Glaucio Feliciano de Souza e Sandra Cristina Bazan Colete de Souza, Alvará de Construção de Residência; Proc.nº1041/14-Luiz Carlos Assalim, Alvará de Construção de Prédio Comercial; Proc.nº1217/14-Oscarlino Rodrigues Pereira, Desmembramento de Terreno; Proc.nº1268/14– José Elias Moraes, Alvará de Construção de Residência; Proc.nº1395/14–Claudemir Antonio Arthur e Renée Fabiana Bertolini Arthur, Alvará para Construção de Residência; Proc.nº1487/14-Pedro Alves de Oliveira, Desdobro de Terreno; Proc.nº1462/14-Marcos Alexandre Tonin/Merieli Furlan Tonin/Antonio Pedro de Lima/Lourdes Yvone Ducati de Lima, Desdobro de Terreno; Proc.nº1441/14-João Gilberto Monte Belo, Desdobro de Terreno; Proc.nº1403/14-Silvio Antonio Dutra da Silva, Alvará de Construção de Residência; Proc.nº1390/14-Associação dos Moradores e Proprietários do Residencial Vivamus, Alvará para Construção de Portaria e Acessos; Proc.nº1391/14-Associação dos Moradores e Proprietários do Residencial Vivamus, Alvará para Construção de Academia/Spa; Proc.nº1392/14-Associação dos Moradores e Proprietários do Residencial Vivamus, Alvará para Construção de Área do Convívio; Proc. nº1480/14-Paulare Comércio de Empilhadeiras e Serviços Ltda., Alvará para Construção de Prédio Comercial;
DEFERIDOS CERTIDÕES:Proc. –Ministério Público, Resposta ao Ministério Público do Protocolo nº 1157/14; Proc.nº1404/14–FOB – Empreendimentos Imobiliários Ltda., Diretrizes e Uso do Solo; Proc.nº1513/14-Selmar Industria e Comercio de Equipamentos Ltda., Certidão de Localização; Proc.nº1479/14–Elisabeth Montebello Calegari, Certidão de Localização; Proc.nº1323/14–FOB – Empreendimentos Imobiliários Ltda., Certidão de Localização; Proc. nº1456/14–Bernardino & CIA Ltda., Certidão de Localização; Proc.nº1455/14–Bernardino & CIA Ltda., Certidão de Localização; Proc.nº1520/14–Reinaldo Siqueira e s.m. Edvanirde Conceição Pereira, Retificação Administrativa/Legalização Rua Abílio Franzol;
DEFERIDOS VISTO DE CONCLUSÃO:Proc.nº1206/14–Plínio Marcos Mendes, Construção de Prédio Comercial:Proc.nº788/13; Proc.nº1373/14–Maria Isabela Ferro e Letícia Regina Ferro, Construção de Residência:Proc. nº550/14; Proc.nº776/14–Paulare Comércio de Empilhadeiras e Serviços Ltda – ME., Construção de Prédio Comercial:Proc.nº1480/14;

COMISSÃO PERMANENTE DE ABERTURA E JULGAMENTO DE LICITAÇÕES

C O M U N I C A D O
CONVITE Nº: 027/2014

Objeto: execução de reforma de sanitários na C.I.E.M.S. “Nossa Senhora Aparecida”, do Bairro Nossa Senhora Aparecida
A Comissão Permanente de Abertura e Julgamento de Licitações comunica que, após análise dos documentos apresentados ao referido certame licitatório, resolve por:
I – INABILITAR a empresa G.A.G. Construtora Ltda EPP por apresentar os documentos exigidos nos itens 5.2.2. e 5.2.11. sem autenticação, descumprindo com o item 5.3.1., e deixou de apresentar o documento exigido no item 5.2.5. do instrumento convocatório;
II – HABILITAR as empresas: CTA Construções e Tecnologia Ambientais Ltda ME; Carraro Engenharia e Montagens Eletromecânicas Ltda; e, Pontuali Construtora e Engenharia EIRELI EPP, por cumprirem com o exigido no instrumento convocatório.
Fica aberto o prazo de 02 (dois) dias úteis contados da publicação deste comunicado para eventual interposição de recursos, conforme determina o § 6º do artigo 109 da Lei Federal Nº: 8.666/93 e posteriores alterações. Após o prazo recursal e não havendo interposição de recursos, fica marcada a reunião para a abertura dos envelopes de nº 02 (dois) contendo as propostas das empresas habilitadas para o dia 10 de dezembro de 2014 as 10:00 horas no mesmo local da reunião inaugural.
Publique-se no Diário Oficial do Município de Piracicaba/SP e no mural da Prefeitura do Município de Saltinho/SP.

Prefeitura do Município de Saltinho/SP, 03 de dezembro de 2014.

MARTA REGINA BARRICHELLO
- Presidente da Comissão de Licitações -

COMISSÃO PERMANENTE DE ABERTURA E JULGAMENTO DE LICITAÇÕES

COMUNICADO - CONVITE Nº: 028/2014
Objeto: aquisição, por fornecimento integral e a pedido, de materiais para equipagem e implantação do Centro de Referência de Assistência Social - CRAS.

A Comissão Permanente de Abertura e Julgamento de Licitações comunica que, após análise dos documentos e das propostas apresentados ao referido certame licitatório, tendo como base os menores preços apresentados pelas empresas participantes, ficando com a seguinte classificação:

a) A Virtual SP Empresarial Ltda ME:

ITEM	QUANT.	DESCRIÇÃO	MARCA	VR.UNIT.	VR. TOTAL
04	07 unid.	Cadeira giratória com braço medidas mínimas: do assento 470 mm de largura e 420 mm de profundidade e encosto 420 mm de largura e altura de 450 mm com espaldar médio, revestidos em tecido 100% poliéster trançado na cor azul, estrutura mecanismo diretor com 5 patas em aço com capa de poliestireno sistema a gás. Pintura aplicada pelo processo de deposição eletrostática em tinta nepóxi-pó, na cor preta. Estofados com espuma de poliuretano com espessura mínima de 50 mm. Contra encosto em Vinil preto. As bordas com perfil semirrígido de PVC, para proteção contra impactos.	Frisokar	R$ 220,00	R$ 1.540,00
08	05 unid.	Mesa refeitório com tampo em MDP com mínimo de 18 mm, dimensões acabadas mínimas de 2700 x 700 x 720 mm, revestido nas duas face em malaminico de baixa pressão, cor bege. Estrutura em tubo de aço. Pintura em tinta pó híbrida na cor branca.	Sudeste	R$ 480,00	R$ 2.400,00
TOTAL R$ =				3.940,00	

b) Comercial Sogemec Máquinas para Escritório Ltda ME:

ITEM	QUANT.	DESCRIÇÃO DOS MÓVEIS	MARCA	VR.UNIT.	VR. TOTAL
01	120 unid.	Cadeira fixa, assento e encosto em polipropileno preto, base 4 pés em tubo obilongo, protegida na sua parte inferior com sapatas deslizantes de nylon injetado. Todos componentes metálicos recebendo tratamento em banho de desengraxante, decapagem e fosfatização. Pintura aplicada pelo processo de deposição eletrostática em tinta epóxi-pó. Medidas mínimas do assento 465 mm de largura x 400 mm de profundidade, encosto de 275 mm de largura x 460 mm de altura mínima empilhável.	Amazonas	R$ 69,00	R$ 8.280,00
02	06 unid.	Mesas de trabalho com duas gavetas na cor bege. Dimensões mínimas: 1400 a 1200 x 600 x 740 mm (larg x prof. x alt.) Tampo inteiriço confeccionado com chapas de partículas de madeira de (MDP), de no mínimo 25 mm de espessura, revestido em ambas as faces com filme termo-prensado de melaminico com espessura mínima de 0,2 mm, texturizado, semi-fosco, e antirreflexo. O bordo que acompanha todo o contorno do tampo é encabeçado com fita de poliestireno com no mínimo 2,5 mm de espessura, coladas com adesivo hot melt, com arestas arredondadas e raio ergonômico de no mínimo 2,5 mm de acordo com as Normas ABNT. Painéis frontais: estrutural e de privacidade, confeccionados com chapas de (MDP), bordo que acompanha todo o contorno do painel é encabeçado em fita de poliestireno com no mínimo 0,45 mm de espessura, coladas com adesivo hot melt. Estruturas laterais metálicas constituídas por chapas metálicas conformadas, com pintura eletrostática em tinta epóxi em pó texturizada.	Otto	R$ 590,00	R$ 3.540,00
03	01 unid.	Balcão de atendimento com medidas mínimas: l 1500 x p 600 x l 1500 x p 600 x h 740 x h 1100 mm. Tampo principal confeccionado com chapas de partículas de madeira de média densidade (MDP), revestido em ambas as faces com melaminico, texturizado, semifosco, e anti-reflexo. Bordos são encabeçados com fita de poliestireno com no mínimo 2,5 mm de espessura, coladas com adesivo hot melt, com arestas arredondadas e raio ergonômico de no mínimo 2,5 mm de acordo com as Normas ABNT. O acesso do cabeamento ao tampo deverá dar-se por meio de um orifício central redondo de diâmetro 60 mm mínimo, acabado com passa cabo de PVC rígido, com tampa removível e abertura para passagem de cabos. Tampo superior esquerdo confeccionado com chapas de partículas de madeira de média densidade (MDP), revestido em ambas as faces com filme termo-prensado de melaminico com espessura de no mínimo 0,2 mm, texturizado, semifosco, e anti-reflexo. Bordos são encabeçados com fita de poliestireno com no mínimo 2,5 mm de espessura, coladas com adesivo hot melt, com arestas arredondadas e raio ergonômico de no mínimo 2,5 mm de acordo com as Normas ABNT. Tampo superior direito confeccionado com chapas de partículas de madeira de média densidade (MDP), revestido em ambas as faces com filme termo-prensado de melaminico com espessura mínima de 0,2 mm, texturizado, semi-fosco, e antirreflexo. Tampo superior central confeccionado com chapas de partículas de madeira de média densidade (MDP), revestido em ambas as faces com filme termo-prensado de melaminico com espessura mínima de 0,2 mm, texturizado, semifosco, e antirreflexo. Bordos são encabeçados com fita de poliestireno com no mínimo 2,5 mm de espessura, coladas com adesivo hot melt, com arestas arredondadas e raio ergonômico de no mínimo 2,5 mm de acordo com as Normas ABNT. Painéis frontais inferiores confeccionado com chapas de partículas de madeira de média densidade (MDP), revestido em ambas as faces de melaminico com espessura mínima de 0,2 mm, texturizado, semi-fosco, e anti-reflexo. O bordo que acompanha todo o contorno do tampo é encabeçado com fita de poliestireno com no mínimo 2,5 mm de espessura, coladas com adesivo hot melt, com arestas arredondadas e raio ergonômico de no mínimo 2,5 mm de acordo com as Normas ABNT. Painéis frontais superiores confeccionado com chapas de partículas de madeira de média densidade (MDP), revestido em ambas as faces com filme termo-prensado de melaminico com espessura mínima de 0,2 mm, texturizado, semifosco, e anti-reflexo. O bordo que acompanha todo o contorno do tampo é encabeçado com fita de poliestireno com no mínimo 2,5 mm de espessura, coladas com adesivo hot melt, com arestas arredondadas e raio ergonômico de no mínimo m 2,5 mm de acordo com as Normas ABNT. Estruturas laterais inferiores confeccionado com chapas de partículas de madeira de média densidade (MDP), revestido em ambas as faces com filme termo-prensado de melaminico com espessura mínima de 0,2 mm, texturizado, semifosco, e anti-reflexo. O bordo que acompanha todo o contorno do tampo é encabeçado com fita de poliestireno com no mínimo 2,5 mm de espessura, coladas com adesivo hot melt, com arestas arredondadas e raio ergonômico de no mínimo 2,5 mm de acordo com as Normas ABNT. Acabamento com sapatas niveladoras com diâmetro de no mínimo 24 mm e antiderrapantes, em polietileno de alta densidade, cuja função será contornar eventuais desníveis de piso. Estruturas laterais superiores confeccionado com chapas de partículas de madeira de média densidade (MDP), revestido em ambas as faces com filme termo-prensado de melaminico com espessura mínima de 0,2 mm, texturizado, semi-fosco, e anti-reflexo. O bordo que acompanha todo o contorno do tampo é encabeçado com fita de poliestireno com 2,5 mm de espessura mínima, coladas com adesivo hot melt, com arestas arredondadas e raio ergonômico de no mínimo 2,5 mm de acordo com as Normas ABNT, com Eletro calhas para tomadas elétricas, telefonia e dados.	Otto	R$ 862,00	R$ 862,00
05	08 unid.	Armário de aço confeccionado em chapa de aço SAE-1008 a SAE-1012, predominantemente em chapa #22. Dimensões mínimas de 1985 x 900 x 450 mm (A x L x P), corpo na cor cinza cristal, porta na cor azul, constituído de 02 portas e dotadas de reforço interno tipo ômega fixado na parte central no sentido vertical, proporcionando maior resistência. Para maior segurança o armário é equipado com sistema de travamento através de maçaneta e sistema cremona, travamento da porta na região central, superior e inferior. Possuir 04 prateleiras reforçadas com 3 dobras na parte frontal e traseira (minimizando arestas cortantes) e com duas dobras nas laterais, reguláveis através de cremalheiras fixadas nas laterais do armário, as cremalheiras são estampadas em alto relevo com saliências para o encaixe das prateleiras. Após o encaixe a cremalheira deve proporcionar possível travamento das prateleiras na posição desejada, possibilitando estabilidade e resistência. Sistema de tratamento anti-ferruginoso por meio de túneis a Spray recebendo uma camada de proteção com no mínimo 3 etapas, desengraxe e fosfatização em fosfato de ferro quente. O móvel deve ser pintado por processo de aderência eletrostática na cor cinza cristal.	Metodo	R$ 668,00	R$ 5.344,00
06	04 unid.	Arquivo de aço p/ pasta suspensa, confeccionado em chapa de aço SAE-1008 a SAE-1012, predominantemente em chapa #22 com dimensões mínimas de 1330 x 460 x 710 mm (A x L x P), corpo na cor cinza cristal e gavetas na cor azul, três reforços internos, verticais formato ômega em chapa #24, soldados em cada estrutura lateral, 04 (quatro) gavetas, com capacidade para no mínimo de 30 kg cada, sistema de deslizamento em trilho telescópico progressivo, com dois amortecedores produzidos em material polimérico para evitar impacto das gavetas no “abre e fecha”, puxadores estampados na própria estrutura da gaveta, para fins estruturais, varetas laterais para sustentação de pastas, porta-etiquetas, fechadura com 02 chaves. Sistema de tratamento anti-ferruginoso por meio de túneis a Spray recebendo uma camada de proteção com no mínimo 3 etapas, desengraxe e fosfatização em fosfato de ferro quente. O móvel deve ser pintado por processo de aderência eletrostática na cor cinza cristal.	Metodo	R$ 635,00	R$ 2.540,00
07	02 unid.	Conjunto infantil quadrado colorido, mesa com 04 cadeiras. Mesa tampo em MDP com medidas mínimas de 18 mm de espessura, 815 x 815 x 568 (L x A), revestimento em fórmica brilhante nas cores variadas, bordas com acabamento aredondado. Estrutura composta por tubos na cor preta. Cadeira: assento e encosto, em polipropileno injetado de alto impacto colorido e estrutura em aço tipo obilongo reforçado, com pintura eletrostática a pó preta, medidas mínimas: assento 350 x 350 (L x P) encosto 350 x 195 (L x P).	Amazonas	R$ 580,00	R$ 1.160,00
09	01 unid.	Mesa de reunião oval bege com dimensões mínimas: 2000 x 900 x 740 mm (LxPxH). Tampo inteiriço, com formato retangular, confeccionado com chapas de partículas de madeira de média densidade (MDP), com mínimo de 25 mm de espessura, revestido em ambas as faces com filme termo-prensado de melaminico com espessura mínima de 0,2 mm, texturizado, semi-fosco, e anti-reflexo. O bordo que acompanha todo o contorno do tampo é encabeçado com fita de poliestireno com 2,5 mm de espessura mínima, coladas com adesivo hot melt, com arestas arredondadas e raio ergonômico de no mínimo 2,5 mm de acordo com as Normas ABNT. Painéis frontais duplos e paralelos, um em cada coluna vertical da estrutura, estrutural e de privacidade, confeccionados com chapas de partículas de madeira de média densidade (MDP), com mínimo de 18 mm de espessura, revestido em ambas as faces com filme termo-prensado de melaminico com espessura mínima de 0,2 mm, texturizado, semifosco, e anti-reflexo. O bordo que acompanha todo o contorno do painel é encabeçado em fita de poliestireno com 0,45 mm de espessura mínima, coladas com adesivo hot melt. Estruturas laterais metálicas constituídas por chapas metálicas conformadas. Todas as partes metálicas deverão ser submetidas a um pré-tratamento por fosfatização a base de zinco (lavagem-decapagem-fosfatização) e pintura eletrostática em tinta epóxi em pó texturizada.	Otto	R$ 570,00	R$ 570,00
TOTAL R$ =				22.296,00	

Fica aberto o prazo de 02 (dois) dias úteis contados da publicação deste comunicado para eventual interposição de recursos, conforme determina o § 6º do artigo 109 da Lei Federal Nº: 8.666/93 e posteriores alterações. Vencido o prazo recursal, e, não havendo interposição de recursos, o processo será encaminhado à autoridade superior para homologação e adjudicação do objeto desta licitação.
Publique-se no Diário Oficial do Município de Piracicaba/SP e no mural da Prefeitura do Município de Saltinho/SP.

Prefeitura do Município de Saltinho/SP, 04 de dezembro de 2014.

MARTA REGINA BARRICHELLO
- Presidente da Comissão de Licitações -

CÂMARA MUNICIPAL DE SALTINHO

RELAÇÃO DOS SUBSÍDIOS E DAS REMUNERAÇÕES DOS EMPREGOS PUBLICOS

EXERCÍCIO DE 2014

DENOMINAÇÃO	CRIADOS	PREENC	VAGOS	PROVIMENTO	REMUN R$
ASSESSOR ADMINISTRATIVO DA MESA DIRETORA	01	01	00	COMISSIONADO (LEI MUNICIPAL No. 485 DE 02/04/2012)	2.166,41
ASSESSOR DE COMUNICAÇÃO	01	01	00	COMISSIONADO (LEI MUNICIPAL No. 485 DE 02/04/2012)	2.566,41
ASSESSOR FINANCEIRO	01	01	00	COMISSIONADO (LEI MUNICIPAL No. 485 DE 02/04/2012)	2.778,98
ASSESSOR JURÍDICO	01	01	00	COMISSIONADO (LEI MUNICIPAL No. 485 DE 02/04/2012)	. 2.566,41
ASSISTENTE TÉCNICO LEGISLATIVO	01	00	01	CONCURSADO (LEI MUNICIPAL No. 485 DE 02/04/2012)	1.707,08
AUXILIAR ADMINISTRATIVO	01	00	01	CONCURSADO (LEI MUNICIPAL No. 485 DE 02/04/2012)	1.707,08
DIRETOR ADMINISTRATIVO	01	01	00	CONCURSADO (LEI MUNICIPAL No. 485 DE 02/04/2012)	6.062,76
ZELADOR	02	01	01	CONCURSADO (LEI MUNICIPAL No. 485 DE 02/04/2012)	1.240,90
ASSESSOR CONTÁBIL	01	00	01	COMISSIONADO (LEI MUNICIPAL No. 485 DE 02/04/2012)	. 2.541,01
VEREADOR VEREADOR/ PRESIDENTE	09	09	00	RESOLUÇÃO No. 20, DE 07/12/2011	2.219,25 2.577,92

Saltinho, 04 de Dezembro de 2014

RODRIGO ARTUR
- Presidente 2013/2014 -

GILSLAINE APARECIDA ARTUR TEIXEIRA
- Assessora Financeira -

EMDHAP

COMUNICADO DE TOMADA DE PREÇO

Tomada de Preço nº. 001/2014 - Processo Administrativo n 038/2014.
Objeto: prestação de serviços de consultoria técnica especializada, para executar e dar suporte técnico à EMDHAP – Empresa Municipal de Desenvolvimento Habitacional de Piracicaba no desenvolvimento do Projeto do Trabalho Técnico Social do Condomínio Residencial Piracicaba I.
Abertura: dia 22/12/14 às 08h30min
Entrega da proposta: dia 22/12/14 às 08h00min na sede da EMDHAP, sito a Av. Cristóvão Colombo nº. 1.900, Bairro Algodoal, Piracicaba/SP.
Consulta/Aquisição gratuita do Edital: www.emdhap.piracicaba.sp.gov.br ou ainda na sede da Empresa, de 2ª a 6ª feira das 07h00min às 17h00min.

Piracicaba, 28 de novembro de 2014.

WALTER GODOY DOS SANTOS
Diretor Presidente

COMUNICADO DE TOMADA DE PREÇO

Tomada de Preço nº. 002/2014 - Processo Administrativo n 039/2014.
Objeto: prestação de serviços de consultoria técnica especializada, para executar e dar suporte técnico à EMDHAP – Empresa Municipal de Desenvolvimento Habitacional de Piracicaba no desenvolvimento do Projeto do Trabalho Técnico Social do Condomínio Residencial Piracicaba II.
Abertura: dia 22/12/14 às 11h30min
Entrega da proposta: dia 22/12/14 às 11h00min na sede da EMDHAP, sito a Av. Cristóvão Colombo nº. 1.900, Bairro Algodoal, Piracicaba/SP.
Consulta/Aquisição gratuita do Edital: www.emdhap.piracicaba.sp.gov.br ou ainda na sede da Empresa, de 2ª a 6ª feira das 07h00min às 17h00min.

Piracicaba, 28 de novembro de 2014.

WALTER GODOY DOS SANTOS
Diretor Presidente

COMUNICADO DE TOMADA DE PREÇO

Tomada de Preço nº. 003/2014 - Processo Administrativo n 040/2014.
Objeto: prestação de serviços de consultoria técnica especializada, para executar e dar suporte técnico à EMDHAP – Empresa Municipal de Desenvolvimento Habitacional de Piracicaba no desenvolvimento do Projeto do Trabalho Técnico Social do Condomínio Residencial Piracicaba III.
Abertura: dia 22/12/14 às 14h30min
Entrega da proposta: dia 22/12/14 às 14h00min na sede da EMDHAP, sito a Av. Cristóvão Colombo nº. 1.900, Bairro Algodoal, Piracicaba/SP.
Consulta/Aquisição gratuita do Edital: www.emdhap.piracicaba.sp.gov.br ou ainda na sede da Empresa, de 2ª a 6ª feira das 07h00min às 17h00min.

Piracicaba, 28 de novembro de 2014.

WALTER GODOY DOS SANTOS
Diretor Presidente

COMDEF

Conselho Municipal de Proteção, Direitos e Desenvolvimento da Pessoa com Deficiência Município de Piracicaba - Estado de São Paulo – Brasil

Ata reunião Ordinária – 01/10/2014

Aos oito dias do mês de outubro de dois mil e catorze, reuniram-se nas dependências do Conselho Municipal de Proteção, Direitos e Desenvolvimento da Pessoa com Deficiência, sito na Rua Joaquim André, nº 895, Bairro Paulista, na cidade de Piracicaba, das dezenove às vinte e uma horas, para reunião entre os representantes do Poder Público e da Sociedade Civil, onde estiveram presentes: Wander Viana Santos, Euclidia Maria L. B. Fioravante, Katia Maria Paschoalini, Andréa Niquito Zaia, Celia Maria da Silva, Rita de Cássia Rodrigues, Elisabete Gonsalves Ruas, Maria das Graças Martins Barbosa, Maria Vanda Bazanelli, Maria Lúcia Cammarosano, Dina Paula Tanaka, Adriana C. Camolesi Ravanelli, Clevis Francisco Lorenzi Spada, Marcia Fabiana da Silva, Francisco Nuncio Cerignoni, Ivan Franco Barbosa, Fabiana Lombardi, Ademir Barbosa, Marcia Ap. de Paula Galvão, Eliana Ap. Rasera, Ilareo Correr, Mari Terezinha Rocha, Vivian Gomes de Oliveira, José Maria de Souza, Antonio Cláudio Sturion Junior, Cláudia Pereira Lacerda. Justificou ausência: Henrique Domingues Castilho. Wander Viana Santos iniciou a reunião solicitando a leitura da ata referente à reunião anterior realizada no dia três de setembro, a qual após consulta aos conselheiros presentes foi aprovada e assinada. Em seguida, convidou os presentes a participar da exposição realizada no Museu em comemoração a Semana da Luta da Pessoa com Deficiência, esclarecendo que houve uma excelente repercussão com vários comentários positivos na mídia e no facebook. Explicou que em decorrência desta repercussão o COMDEF recebeu o convite do vereador Pedro Cruz que propôs uma Moção de Aplauso ao Conselho, pela organização da Semana da Luta da Pessoa com Deficiência. A Moção foi aprovada pelos vereadores e a solenidade de entrega ocorrerá na segunda-feira, dia treze de outubro, a partir das dezenove horas na Camara de Vereadores. Wander convidou os presentes, enfatizando que este reconhecimento é mérito de todos que fazem parte do Conselho. A Conselheira Kátia Maria expôs a importância desta homenagem, como resultado do trabalho realizado em grupo e tudo que podemos almejar após a eleição que realizaremos hoje. Na sequência, o Senhor Francisco compartilhou com os presentes a sua participação na "Semana de Inclusão e Diversidade do SENAC" que ocorreu nos dias três a cinco de outubro, contando com a participação de Wander na primeira mesa redonda chamada: "Inclusão no mercado de Trabalho" e a apresentação da Euclídia representando o Espaço PIPA com o tema "Inclusão Educacional". Relatou também, que no dia vinte e seis de setembro houve a reunião entre a Comissão de Transporte do COMDEF, a SEMUTRAN e a Concessionária do Serviço de Transporte Coletivo. A reunião foi agendada em resposta ao oficio enviado pelo COMDEF, onde recebemos uma cópia do contrato da licitação e uma cópia do contrato dos serviços realizados pelo ELEVAR, estes documentos ficarão a disposição do COMDEF. Outro assunto retomado nesta reunião foi à necessidade dos usuários realizarem as denúncias com o máximo de informação, constando o local, horário da ocorrência e número do transporte. A próxima reunião ficou agendada para sessenta dias. Logo após, Wander apresentou a Conselheira, Dina Paula Tanaka que inicia no COMDEF representando a Ação Cultural. Dando continuidade à pauta, demos início à eleição para a recomposição das vagas remanescentes do Conselho que foi lançada no edital, havendo nove vagas, sendo duas para titulares e sete suplentes. Tivemos cinco inscritos para os cargos de conselheiros. Feita a apresentação, cada um pôde explanar sobre sua trajetória profissional e o interesse em fazer parte deste conselho. Os inscritos são: Cláudia Pereira Lacerda, Ademir Barbosa, Francisco Cerignoni, Mari Terezinha Rocha e Iláreo Correr. Por se tratar de uma eleição, os presentes votaram em uma cédula, que foi apurada perante os presentes, tendo como eleitos: Titulares - Francisco e Cláudia. Os demais participantes, foram escolhidos em consenso do grupo nos seguintes cargos: Ademir como suplente do Francisco, Mari suplente da Euclídia e Iláreo suplente da Cláudia. Para o cargo de vice- coordenador, Célia Maria da Silva foi indicada e eleita. Wander encerrou a eleição, reforçando a importância de um Conselho fortalecido e comprometido, pois precisamos trabalhar nas questões da Conferência e no Regimento. O último assunto tratado foi à criação de uma comissão para estudar o fundo disponível que está inativo. Kátia Maria colocou que precisamos considerar a necessidade dos integrantes desta comissão conhecerem as Leis. Os integrantes da comissão serão: Euclídia, Francisco, Cláudia, Ademir, Wander e Célia. A primeira reunião da Comissão será dia vinte e três de outubro às dezenove horas na Casa dos Conselhos. Nada mais havendo a tratar, eu Andréa Niquito Zaia encerro esta ata, que deverá ser lida e assinada.

Wander Viana Santos. Andréa Niquito Zaia

Autorizo a presente publicação no Diário Oficial do Município
Piracicaba, 18 de outubro de 2014.

Eliete Nunes F. Da SILVA
Secretária Municipal de Desenvolvimento SociAL

CMDCA

RESOLUÇÃO N.º 26/2014

O CONSELHO MUNICIPAL DOS DIREITOS DA CRIANÇA E DO ADOLESCENTE DE PIRACICABA, no uso de sua atribuições que foram-lhe conferidas pela Lei Municipal nº 6.246, de 03 de junho de 2008, alterada pela Lei Municipal nº 6.597 de 24 de novembro de 2009, Título VI – Dos Direitos da Criança e do Adolescente, Capítulo I – Da Criação do Conselho e do Fundo Municipal dos Direitos da Criança e do Adolescente e do Conselho Tutelar, artigos 107 a 155, em Plenária realizada no dia 14 Novembro de 2014.

RESOLVE:

Artigo 1º - Aprovar a concessão de Certificado de Registro nº 10/2014 a Associação Síndrome de Down de Piracicaba – Espaço Pipa pelo período de 2 anos, a contar desta data.

Artigo 2º - Esta resolução entra em vigor na data de sua publicação.

Piracicaba, 14 de Novembro 2014.

Marcolino Malosso Filho
Presidente

RESOLUÇÃO N.º 27/2014

O CONSELHO MUNICIPAL DOS DIREITOS DA CRIANÇA E DO ADOLESCENTE DE PIRACICABA, no uso de sua atribuições que foram-lhe conferidas pela Lei Municipal nº 6.246, de 03 de junho de 2008, alterada pela Lei Municipal nº 6.597 de 24 de novembro de 2009, Título VI – Dos Direitos da Criança e do Adolescente, Capítulo I – Da Criação do Conselho e do Fundo Municipal dos Direitos da Criança e do Adolescente e do Conselho Tutelar, artigos 107 a 155, em Plenária realizada no dia 14 Novembro de 2014.

RESOLVE:

Artigo 1º - Aprovar a concessão de Certificado de Registro nº 032/2014 a Associação Formar de Assistência Social e Aprendizagem Profissional pelo período de 2 anos, a contar desta data.

Artigo 2º - Esta resolução entra em vigor na data de sua publicação.

Piracicaba, 14 de Novembro 2014.

Marcolino Malosso Filho
Presidente

RESOLUÇÃO N.º 28/2014

O CONSELHO MUNICIPAL DOS DIREITOS DA CRIANÇA E DO ADOLESCENTE DE PIRACICABA, no uso de sua atribuições que foram-lhe conferidas pela Lei Municipal nº 6.246, de 03 de junho de 2008, alterada pela Lei Municipal nº 6.597 de 24 de novembro de 2009, Título VI – Dos Direitos da Criança e do Adolescente, Capítulo I – Da Criação do Conselho e do Fundo Municipal dos Direitos da Criança e do Adolescente e do Conselho Tutelar, artigos 107 a 155, em Plenária realizada no dia 14 Novembro de 2014.

RESOLVE:

Artigo 1º - Aprovar a concessão de Certificado de Registro nº 048/2014 ao Instituto Passe de Mágica pelo período de 2 anos, a contar desta data.

Artigo 2º - Esta resolução entra em vigor na data de sua publicação.

Piracicaba, 14 de Novembro 2014.

Marcolino Malosso Filho
Presidente

Autorizo a presente publicação no Diário Oficial do Município

Piracicaba, 14 de Novembro de 2014.

Eliete Nunes F. da Silva
Secretaria de Desenvolvimento Social

ASSOCIAÇÃO

ASSOCIAÇÃO DE SANTA OLÍMPIA

EDITAL DE CONVOCAÇÃO

Pelo presente edital, ficam convocados todos os associados da Associação de Santa Olímpia (moradores) para participarem da Assembleia Geral, nos dias 13 e 14 de dezembro do corrente ano, com a ordem do dia pautada na votação da nova diretora da Associação para o biênio 2015/2016. A eleição se dará no dia 13/12/2014 das 20 às 22 horas e no dia 14 das 8 às 12 horas, na sede da entidade, situada a Rua Santa Olímpia, 75 – Bairro Santa Olímpia, nesta cidade e comarca de Piracicaba.

De acordo com o estatuto social, a votação será por escrutínio secreto, sendo vedados votos por correspondência ou procuração.

Piracicaba, 27 de novembro de 2014.

Valdemar Correr
Presidente

EXTRAVIOS

JOSÉ GERALDO PEREIRA DOS SANTOS, microempreendedor individual, sito à Rua Albert Einstein, 290 – Jardim Ibirapuera, Piracicaba/SP, CPF 656.973.595-00 e CNPJ 13.580.183/0001-03, Inscrição Municipal 621328, comunica o extravio de talões de Notas Fiscais de Prestação de Serviço – Série D, do nº 001 ao nº 100.

DIÁRIO OFICIAL

Administração
Gabriel Ferrato dos Santos - Prefeito
João Chaddad - Vice-prefeito

Jornalista responsável
João Jacinto de Souza - MTB 21.054

Diagramação
Centro de Informática
Rua Antonio Correa Barbosa, 2233
Fone: (19) 3403-1031
E-mail: diariooficial@piracicaba.sp.gov.br

Impressão
Gráfica Municipal de Piracicaba
Rua Prudente de Moraes, 930
Fones/Fax: (19) 3422-7103 e 3433-0194

Tiragem: 270 unidades

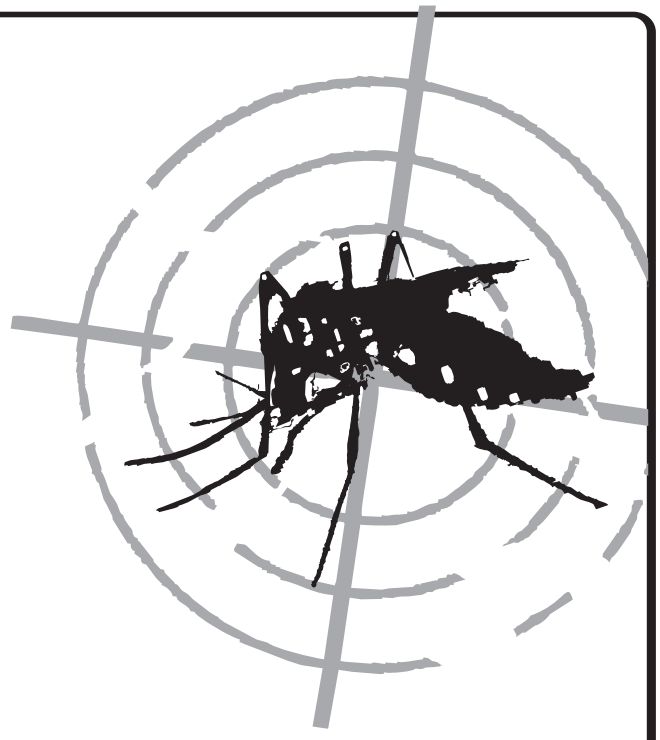

DENGUE

Um problema de todos nós!

Vasos e plantas
Elimine ou fure todos os pratos de vasos e xaxins. Lave os pratos das plantas de três em três em dias.

Pneus e Garrafas
Pneus velhos: fure-os e guarde em local coberto, protegido da chuva. Garrafas velhas devem estar sempre vazias e de cabeça para baixo.

Entulhos
Todo o material que acumule água, deve ser colocado no lixo. As latas de lixo devem estar tampadas e em lugar coberto, pois a tampa pode servir de criadouro.

Calhas e Lajes
Mantenha limpas as calhas, lajes e piscinas. Estes locais necessitam de cuidados especiais. Isto evita que estes locais se tornem criadouros.

Bebedouros de animais
Se tiver animais, lave os depósitos de água com escova ou bucha e troque a água a cada dois dias.

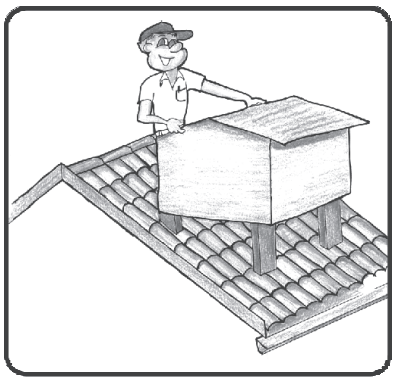

Caixas d´água e cisternas
Caixas d´água, tambores, poços e cisternas devem ficar bem fechados e sem frestas. Colocar uma tela no cano do respiro (ladrão).