



# DIÁRIO OFICIAL

Piracicaba, 30 de junho de 2012

## PODER EXECUTIVO

DECRETO N.º 14.685, DE 29 DE JUNHO DE 2012.  
Nomeia Lídia Isabel Maria d'Arce Martins como ordenadora de despesas da Secretaria Municipal de Defesa do Meio Ambiente.

BARJAS NEGRI, Prefeito do Município de Piracicaba, Estado de São Paulo, no uso de suas atribuições,

### DECRETA

Art. 1º Fica nomeada LÍDIA ISABEL MARIA D'ARCE MARTINS, como ordenadora de despesas da Secretaria Municipal de Defesa do Meio Ambiente, no período de 02 a 14 de julho de 2012.

Art. 2º Este Decreto entra em vigor na data de sua publicação, produzindo seus efeitos de 02 a 14 de julho de 2012.

Prefeitura do Município de Piracicaba, em 29 de junho de 2012.

BARJAS NEGRI  
Prefeito Municipal

MILTON SÉRGIO BISSOLI  
Procurador Geral do Município

Publicado no Diário Oficial do Município de Piracicaba.

MARCELO MAGRO MAROUN  
Chefe da Procuradoria Jurídico-administrativa

### TERMO DE HOMOLOGAÇÃO

Pregão Presencial nº 105/2012

Objeto: aquisição de pistolas e carregadores

**HOMOLOGO** o procedimento licitatório acima descrito, conforme **ADJUDICAÇÃO** realizada pelo **PREGOEIRO** a favor da(s) seguinte(s) empresa(s):

|  |          |
|--|----------|
| EMPRESA(S)   | Item (S) |
| Defencer Comércio de Equipamentos de Segurança Ltda. EPP | 01       |
| Comercial Fornecedor de Materiais Ltda. EPP              | 02       |

Piracicaba, 28 de junho de 2012.

BARJAS NEGRI  
Prefeito Municipal

## SECRETARIA MUNICIPAL DE ADMINISTRAÇÃO

### COMUNICADO

PREGÃO PRESENCIAL Nº 38/2012

Prestação de serviços de disponibilização de vagas em clínica para tratamento de dependência química

A Pregoeira comunica que a empresa **CLINICA TERAPÊUTICA SERENIDADE LTDA.**, interpos recurso quanto a decisão da Pregoeira no referido certame licitatório.

Diante do exposto, fica aberto o prazo de **03 (três)** dias úteis, para eventual **IMPUGNAÇÃO** ao recurso apresentado, conforme determina a Lei Federal nº. 10.520/02.

Piracicaba, 29 de junho de 2012.

MARIAANGELINA CHIQUITO ALANIS  
Pregoeira

### COMUNICADO

PREGÃO PRESENCIAL Nº 92/2012

Prestação de serviços de suporte, assistência técnica preventiva e corretiva, manutenção e gerenciamento de central privada de comunicação telefônica e de seus equipamentos periféricos, instalados nas dependências do Centro Cívico.

A Pregoeira comunica que após análise das propostas apresentadas ao referido Pregão, tendo como participantes as empresas: **DAMOVO DO BRASIL SA e RA TELECOM LTDA**, tendo em vista parecer da Unidade Requisitante **DELIBEROU** por **DECLASSIFICAR** a proposta da empresa **RA TELECOM LTDA** não atendeu o edital no que tange ao Anexo I, no capítulo especificação dos serviços, subitem serviços de gestão de tarificação e no subitem obrigações e responsabilidades da empresa contratada – fornecer os serviços e materiais de acordo com as especificações acima, empregando mão de obra, equipamentos, materiais e outros serviços necessários), **CLASSIFICAR** a proposta da empresa **DAMOVO DO BRASILSA**.

Após análise das documentações apresentadas e parecer da Unidade Requisitante, **DELIBEROU** por **HABILITAR e APROVAR** o lote 01 para a empresa **DAMOVO DO BRASILSA**.

Publique-se e encaminhe-se à Autoridade Superior para homologação.

Piracicaba, 29 de junho de 2012.

Maria Angelina Chiquito Alanis  
Pregoeira

### EXPEDIENTE DO DIA 29 DE JUNHO DE 2012

**PORTARIAS ASSINADAS** – Barjas Negri, Prefeito do Município de Piracicaba, assinou as seguintes Portarias:

- **DESIGNANDO** a servidora Pública Municipal **Sra. APARECIDA MARIA PETTAN**, R.G. 677.729-5, para responder pela Função Gratificada de **COORDENADOR DE CENTRO DE REFERÊNCIA DE ASSISTÊNCIA SOCIAL – CRAS 1**, com carga horária de 40 (quarenta) horas semanais, referência 14-A, função criada pela Lei Municipal nº 6197 de 15 de abril de 2008, nos termos do artigo 3º da Lei Municipal nº 3966 de 15 de setembro de 1995.

- **DESIGNANDO** a servidora Pública Municipal **Sra. CARLA GONÇALVES MARQUES**, R.G. 22.351.339-8, para responder pela Função Gratificada de **COORDENADOR DE CENTRO DE REFERÊNCIA ESPECIALIZADO EM ASSISTÊNCIA SOCIAL – CREAS I**, com carga horária de 40 (quarenta) horas semanais, referência 14-A, função criada pela Lei Municipal nº 7046 de 28 de junho de 2011, nos termos do artigo 3º da Lei Municipal nº 3966 de 15 de setembro de 1995.

- **DESIGNANDO** a servidora Pública Municipal **Sra. DENISE CRISTINA LOURENÇO GOMES**, R.G. 25.310.353-8, para responder pela Função Gratificada de **COORDENADOR DE CENTRO DE REFERÊNCIA DE ASSISTÊNCIA SOCIAL – CRAS 3**, com carga horária de 40 (quarenta) horas semanais, referência 14-A, função criada pela Lei Municipal nº 6197 de 15 de abril de 2008, nos termos do artigo 3º da Lei Municipal nº 3966 de 15 de setembro de 1995.

- **DESIGNANDO** o servidor Público Municipal **Sr. ROGÉRIO FERREIRA VENTURI**, R.G. 18.797.015, para responder pela Função Gratificada de **SUPERVISOR II DE AGENTES DE OPERAÇÃO DE TRÂNSITO E TRANSPORTES**, com carga horária de 40 (quarenta) horas semanais, referência 12-A, função criada pela Lei Municipal nº 6278 de 01 de julho de 2008, nos termos do artigo 3º da Lei Municipal nº 3966 de 15 de setembro de 1995.

### NOTIFICAÇÃO

A Prefeitura Municipal de Piracicaba NOTIFICA que, para o Concurso Público do Edital nº 06/2011, no emprego de Escriturário de Escola, em regime CLT, notifica que fica(m) caracterizada(s) a(s) desistência(s) por não ter manifestado interesse até a presente data conforme segue:

|               |   |
|---------------|---|
| Classificação | Nome                                    |
| <b>8ºRN</b>   | <b>Gilson Francisco Angelelli Filho</b> |

Piracicaba, 27 de junho de 2012.

Newton Yasuo Furucho  
Secretário Municipal de Administração

### NOTIFICAÇÃO

A Prefeitura Municipal de Piracicaba para dar prosseguimento ao Concurso Público e preenchimento de vagas do Edital nº 02/2010, no emprego de Monitor de Informatica, em regime CLT, notifica que fica(m) caracterizada(s) a(s) desistência(s), pelo não ter manifestado interesse até a presente data:

|               |                                     |
|---------------|-------------------------------------|
| Classificação | Nome                                |
| <b>41º</b>    | <b>Pedro Vinicius Fidelis Marto</b> |

Piracicaba, 28 de junho de 2012.

Newton Yasuo Furucho  
Secretário Municipal de Administração

### NOTIFICAÇÃO

A Prefeitura Municipal de Piracicaba NOTIFICA que, para o Concurso Público do Edital nº 01/2010, no emprego de Técnico de Enfermagem, em regime CLT, notifica que fica(m) caracterizada(s) a(s) desistência(s) no dia e horário estipulados e por não ter manifestado interesse até a presente data, conforme segue:

|               |                               |
|---------------|-------------------------------|
| Classificação | Nome                          |
| <b>19ºRN</b>  | <b>Viviana Maria da Silva</b> |

Piracicaba, 27 de junho de 2012.

Newton Yasuo Furucho  
Secretário Municipal de Administração

### NOTIFICAÇÃO

A Prefeitura Municipal de Piracicaba NOTIFICA que, para o Concurso Público do Edital nº 06/2011, no emprego de Escriturário de Escola, em regime CLT, notifica que fica(m) caracterizada(s) a(s) desistência(s) por não ter manifestado interesse até a presente data conforme segue:

|               |                                     |
|---------------|-------------------------------------|
| Classificação | Nome                                |
| <b>9º</b>     | <b>Marina Guimarães de Oliveira</b> |

Piracicaba, 28 de junho de 2012

Newton Yasuo Furucho  
Secretário Municipal de Administração

## FUNDAÇÃO MUNICIPAL DE ENSINO DE PIRACICABA

### ATA DE CONVOCAÇÃO REFERENTE A TOMADA DE PREÇO Nº003/2012

Aos vinte e nove dias do mês de junho do ano de dois mil e doze na Sala do Conselho de Curadores no Bloco Administrativo da Fundação Municipal de Ensino de Piracicaba, reuniu-se a Comissão Especial de Abertura e Julgamento de Licitações, nomeada pelo Ato n.º 010/2012, por seus membros que esta subscrevem, para os trabalhos de abertura das propostas da Tomada de Preço n.º 003/2012, conforme processo 013/2012, que visa a escolha do menor preço global para "Aquisição de equipamentos de informática e outros para os laboratórios da área acadêmica e administrativa da FUMEP". Após o término do prazo recursal, deliberou a presente comissão em convocar as empresas: A&F Rio Claro Comp. Ltda. EPP; Mixpró Prod. p/inf. Ltda. EPP; Ello Armazenagens Ltda.; Claudio Roberto Martins Junior & Cia Ltda. EPP; Mirian dos Santos de Oliveira EPP; Promatec Inf. Ltda.; Guimarães & Marques Sup. p/ Inf. Ltda. e Sander Rogério Pereira Suprimentos de Informática Ltda., para a abertura do envelope nº 02 (dois) – proposta no dia 03/07/2012 às 9:00 hs. Publique-se e aguarde-se. Assinam os presentes.

Piracicaba, 29 de junho de 2012.

Presidente da Licitação  
Edson Barbosa





SECRETARIA MUNICIPAL  
DE FINANÇAS

Departamento de Administração Fazendária

Divisão de Tributos Diversos

Edital de Notificação de Lançamento e Convocação das  
Taxas Decorrentes do Efetivo Exercício do Poder de Polícia Administrativa nº 09/2012

No cumprimento do disposto da Lei Complementar nº 224/08, comunicamos que pelo presente Edital ficam notificados os contribuintes relacionados abaixo referente ao lançamento da **Taxa Decorrente do Efetivo Exercício do Poder de Polícia Administrativa exercício 2012, que não receberam** o carnê para pagamento, a comparecer à Praça de Atendimento- Térreo I- Centro Cívico Cultural e Educacional “Florivaldo Coelho Prates”, sito à Rua Antonio Corrêa Barbosa, nº 2233 – das 08:30 às 16:30 horas, ou ao Pousa Tempo- Estadual- Praça da Catedral, de 2ª à 6ª feiras das 9:00 às 18:00 horas e Sábado das 9:00 às 13:00 hs, ou ainda pelo site [www.piracicaba.sp.gov.br- Serviços On Line/](http://www.piracicaba.sp.gov.br-Serviços On Line/) Guia On Line.

OBS: Para as empresas/contribuintes que deixaram de efetuar o recolhimento das taxas ou tributos nos últimos 05 (cinco) anos, solicitamos que retirem o boleto ou 2ª Via nos locais acima citado.

JOSÉ ADMIR MORAES LEITE  
Secretário Municipal de Finanças



Prefeitura do Município de Piracicaba

SIAT - SISTEMA INTEGRADO DE ADMINISTRAÇÃO TRIBUTÁRIA

1/55

15/05/2012

15:54:19

Rol do Lançamento Mobiliário  
Expediente de 01/01/2012 até 15/05/2012

| Nome                               | Tributo                               | CPD    | Dívida Exercício | Valor | Vencimento        |
|------------------------------------|---------------------------------------|--------|------------------|-------|-------------------|
| AIRTON VALDEMAR CASTORINO          | Tx Lic Funcionamento                  | 100018 | 7714919          | 2.012 | 164,25 29/06/2012 |
| SEDU PROTÁGIO BRANCO RG-           | Tx Lic Funcionamento                  | 100432 | 7714921          | 2.012 | 164,25 29/06/2012 |
| SERIMAN ARTE SERIGRAFICA LTDA      | Tx Lic Funcionamento                  | 101023 | 7714924          | 2.012 | 164,25 29/06/2012 |
| SERRALHERIA SAO CARLOS LTDA        | Tx Lic Funcionamento TX LIC PUBLICIDA | 101126 | 7714926          | 2.012 | 247,54 29/06/2012 |
| SERRALHERIA SA ZAN LTDA            | Tx Lic Funcionamento TX LIC PUBLICIDA | 101138 | 7714927          | 2.012 | 247,54 29/06/2012 |
| SUIS SASHI ASHIJUME                | Tx Lic Funcionamento TX LIC PUBLICIDA | 103081 | 7714932          | 2.012 | 247,54 29/06/2012 |
| SUPER LOJAS VIEIRA LTDA RG-        | Tx Lic Funcionamento TX LIC PUBLICIDA | 103135 | 7714933          | 2.012 | 247,54 29/06/2012 |
| SUPER TEK COMERC OLEO AC LTDA      | Tx Lic Funcionamento                  | 103305 | 7714959          | 2.012 | 164,25 29/06/2012 |
| IMD SERV DE COBRANÇAS SC LTDA      | Tx Lic Funcionamento                  | 103380 | 7714960          | 2.012 | 164,25 29/06/2012 |
| TADAO OHIRA RG-                    | Tx Lic Funcionamento                  | 103410 | 7714961          | 2.012 | 164,25 29/06/2012 |
| TELEMECANIQUE S A                  | Tx Lic Funcionamento TX LIC PUBLICIDA | 103809 | 7714967          | 2.012 | 247,54 29/06/2012 |
| TELEPIRA EQUIPAMENTOS              | Tx Lic Funcionamento TX LIC PUBLICIDA | 103822 | 7714968          | 2.012 | 247,54 29/06/2012 |
| THEREZIANO MARCELINO FILHO RG-     | Tx Lic Funcionamento                  | 104127 | 7714972          | 2.012 | 105,59 29/06/2012 |
| ROSINCESAR BUENO DE CAMARGO        | Tx Lic Funcionamento                  | 104632 | 7714977          | 2.012 | 164,25 29/06/2012 |
| TONY YOUSSEF NADER                 | Tx Lic Funcionamento                  | 104814 | 7714980          | 2.012 | 164,25 29/06/2012 |
| TRANSPORTADORA TRANZEM LTDA        | Tx Lic Funcionamento                  | 105247 | 7714987          | 2.012 | 164,25 29/06/2012 |
| TRANSGECAL TRANSPORTES LTDA        | Tx Lic Funcionamento                  | 105338 | 7714989          | 2.012 | 164,25 29/06/2012 |
| IREVILIN INDUSTRIA METALURGICA E   | Tx Lic Funcionamento TX LIC PUBLICIDA | 105431 | 7714993          | 2.012 | 247,54 29/06/2012 |
| P.R.C. TARDIVO & CIA LTDA          | Tx Lic Funcionamento TX LIC PUBLICIDA | 105601 | 7714996          | 2.012 | 247,54 29/06/2012 |
| UNIAO HIDRAULICA INDUSTRIA E       | Tx Lic Funcionamento TX LIC PUBLICIDA | 105788 | 7715000          | 2.012 | 247,54 29/06/2012 |
| UNIDAS CONSULT. IMOBILIARIA S/C    | Tx Lic Funcionamento                  | 105855 | 7715002          | 2.012 | 164,25 29/06/2012 |
| USINAGENS DE PECAS COBAR LTDA      | Tx Lic Funcionamento                  | 106010 | 7715009          | 2.012 | 164,25 29/06/2012 |
| SANTISTA ADMINISTRACAO E           | Tx Lic Funcionamento                  | 106161 | 7715010          | 2.012 | 164,25 29/06/2012 |
| VALDIVINO FERNANDO DA SILVA        | Tx Lic Funcionamento TX LIC PUBLICIDA | 107189 | 7715018          | 2.012 | 247,54 29/06/2012 |
| VANDERLEI PINHEIRO NUNES           | Tx Lic Funcionamento TX LIC PUBLICIDA | 108133 | 7715024          | 2.012 | 188,88 29/06/2012 |
| VICENTE LUCIANO DE LARA            | Tx Lic Funcionamento                  | 108893 | 7715035          | 2.012 | 164,25 29/06/2012 |
| DEPOSITO DE BEBIDAS ZAGO LTDA      | Tx Lic Funcionamento TX LIC PUBLICIDA | 108986 | 7715037          | 2.012 | 247,54 29/06/2012 |
| WILSON JESUS SARTO                 | Tx Lic Funcionamento TX LIC PUBLICIDA | 109356 | 7715041          | 2.012 | 188,88 29/06/2012 |
| VITOR E FURLAN LTDA-ME             | Tx Lic Funcionamento                  | 109767 | 7715045          | 2.012 | 164,25 29/06/2012 |
| ZACAR COMERCIO DE AÇOS E MAT.      | Tx Lic Funcionamento TX LIC PUBLICIDA | 110220 | 7715053          | 2.012 | 247,54 29/06/2012 |
| ZANARDO & SILVA LTDA               | Tx Lic Funcionamento                  | 110292 | 7715054          | 2.012 | 164,25 29/06/2012 |
| QUELSE LUIZ AMSTALDEM RG-          | Tx Lic Funcionamento                  | 110621 | 7715057          | 2.012 | 164,25 29/06/2012 |
| AGE ADMIN DE IMOVEIS S C LTDA      | Tx Lic Funcionamento TX LIC PUBLICIDA | 110796 | 7715059          | 2.012 | 247,54 29/06/2012 |
| LUIZ PAULO BEINOTTE JUNIOR         | Tx Lic Funcionamento TX LIC PUBLICIDA | 112458 | 7715073          | 2.012 | 376,61 29/06/2012 |
| P.H.E. - INDUSTRIA E COMERCIO LTDA | Tx Lic Funcionamento                  | 113505 | 7715079          | 2.012 | 164,25 29/06/2012 |
| YVAN JAOUDE CPF-01593627840        | Tx Lic Funcionamento TX LIC PUBLICIDA | 114194 | 7715083          | 2.012 | 188,88 29/06/2012 |
| JOAO BARBOSA DE SOUZA              | Tx Lic Funcionamento TX LIC PUBLICIDA | 114327 | 7715085          | 2.012 | 188,88 29/06/2012 |
| ANTONIO MARCOS OSORIS COELHO       | Tx Lic Funcionamento TX LIC PUBLICIDA | 114447 | 7715086          | 2.012 | 188,88 29/06/2012 |
| JOAQUIM FERNANDO L. ALMEIDA        | Tx Lic Funcionamento                  | 114492 | 7715087          | 2.012 | 164,25 29/06/2012 |
| JOSE BENEDITO LUCIO                | Tx Lic Funcionamento                  | 114649 | 7715088          | 2.012 | 105,59 29/06/2012 |
| MERCADINHO ALGODOAL LTDA           | Tx Lic Funcionamento                  | 115927 | 7715095          | 2.012 | 164,25 29/06/2012 |
| PREZZUTTO E PREZZUTTO              | Tx Lic Funcionamento                  | 116154 | 7715097          | 2.012 | 164,25 29/06/2012 |
| PIRA NYLON COM E IND DE PLAST LTD  | Tx Lic Funcionamento                  | 116488 | 7715100          | 2.012 | 164,25 29/06/2012 |
| APACHE IND COM ROUPAS LTDA         | Tx Lic Funcionamento TX LIC PUBLICIDA | 118140 | 7715107          | 2.012 | 576,06 29/06/2012 |
| AUTO PECAS DIESEL 3 LTDA           | Tx Lic Funcionamento TX LIC PUBLICIDA | 118371 | 7715108          | 2.012 | 247,54 29/06/2012 |
| LEITE E MAZZERO LTDA               | Tx Lic Funcionamento                  | 118424 | 7715109          | 2.012 | 164,25 29/06/2012 |
| MANOEL SAMPAIO MATTOS FILHO        | Tx Lic Funcionamento                  | 121629 | 7715121          | 2.012 | 105,59 29/06/2012 |
| PROMOVEL EMPREENDIMENTOS E         | Tx Lic Funcionamento TX LIC PUBLICIDA | 122830 | 7715128          | 2.012 | 364,87 29/06/2012 |
| REINALDO JORGE ORSINI              | Tx Lic Funcionamento                  | 122921 | 7715130          | 2.012 | 105,59 29/06/2012 |
| RESTAURANTE E CHURRASCARIA         | Tx Lic Funcionamento TX LIC PUBLICIDA | 122968 | 7715132          | 2.012 | 247,54 29/06/2012 |
| MAGAZINE NOIVA DA COLINA LTDA      | Tx Lic Funcionamento                  | 123092 | 7715134          | 2.012 | 164,25 29/06/2012 |
| THEODORO & SILVA LTDA              | Tx Lic Funcionamento                  | 123391 | 7715136          | 2.012 | 164,25 29/06/2012 |
| ALCIDES DE OLIVEIRA                | Tx Lic Funcionamento                  | 123973 | 7715140          | 2.012 | 105,59 29/06/2012 |
| SILVIO L NOZELLA CIA LTDA          | Tx Lic Funcionamento TX LIC PUBLICIDA | 125696 | 7715151          | 2.012 | 247,54 29/06/2012 |
| L.C. CORREA CAMARGO LTDA           | Tx Lic Funcionamento TX LIC PUBLICIDA | 12609  | 7715153          | 2.012 | 247,54 29/06/2012 |
| FABRICA UNAS PIRACICABANA LTDA     | Tx Lic Funcionamento                  | 128214 | 7715154          | 2.012 | 164,25 29/06/2012 |
| GSL-PUBLICIDADES S C LTDA          | Tx Lic Funcionamento                  | 128494 | 7715155          | 2.012 | 164,25 29/06/2012 |
| SAIAS RE CPF-04868754823           | Tx Lic Funcionamento                  | 128585 | 7715158          | 2.012 | 105,59 29/06/2012 |
| JOSE CARLOS SALVADOR               | Tx Lic Funcionamento                  | 127437 | 7715162          | 2.012 | 105,59 29/06/2012 |
| LIVRARIA E PAPELARIA REZENDE DE    | Tx Lic Funcionamento TX LIC PUBLICIDA | 128107 | 7715165          | 2.012 | 247,54 29/06/2012 |
| RITA E MARTINS DETIZ SC LTDA       | Tx Lic Funcionamento TX LIC PUBLICIDA | 128121 | 7715167          | 2.012 | 247,54 29/06/2012 |
| RAUL ROBERTO NOGUEIRA              | Tx Lic Funcionamento                  | 129616 | 7715180          | 2.012 | 164,25 29/06/2012 |
| SILVANA MARIA AVEDISIAN            | Tx Lic Funcionamento TX LIC PUBLICIDA | 130140 | 7715187          | 2.012 | 188,88 29/06/2012 |
| RUI MANUEL DE AGUIAR NUNES         | Tx Lic Funcionamento                  | 131283 | 7715194          | 2.012 | 164,25 29/06/2012 |

Rol do Lançamento Mobiliário

Expediente de 01/01/2012 até 15/05/2012

| Nome                              | Tributo                               | CPD    | Dívida Exercício | Valor | Vencimento        |
|-----------------------------------|---------------------------------------|--------|------------------|-------|-------------------|
| APARECIDO NUNES DE OLIVEIRA       | Tx Lic Funcionamento TX LIC PUBLICIDA | 131714 | 7715198          | 2.012 | 188,88 29/06/2012 |
| CYCAS PARQUES E JARDINS LTDA      | Tx Lic Funcionamento TX LIC PUBLICIDA | 132007 | 7715200          | 2.012 | 247,54 29/06/2012 |
| DANIEL LUIZ SOLER CPF-04357167868 | Tx Lic Funcionamento TX LIC PUBLICIDA | 132070 | 7715201          | 2.012 | 188,88 29/06/2012 |
| FERNANDO ANTONIO AQUINO DE        | Tx Lic Funcionamento                  | 132240 | 7715203          | 2.012 | 164,25 29/06/2012 |
| FOZELLI & TOZELLI LTDA            | Tx Lic Funcionamento TX LIC PUBLICIDA | 132391 | 7715205          | 2.012 | 247,54 29/06/2012 |
| NASP EQUIPAMENTOS INDUSTRIAIS     | Tx Lic Funcionamento TX LIC PUBLICIDA | 133279 | 7715211          | 2.012 | 364,87 29/06/2012 |
| ORSINI CONSTRUTORA LTDA           | Tx Lic Funcionamento                  | 133383 | 7715212          | 2.012 | 164,25 29/06/2012 |
| VICENTE PENEZZI JUNIOR            | Tx Lic Funcionamento TX LIC PUBLICIDA | 133772 | 7715214          | 2.012 | 188,88 29/06/2012 |
| DEPOSITO DE FRIOS E LATICINIOS    | Tx Lic Funcionamento                  | 135896 | 7715229          | 2.012 | 164,25 29/06/2012 |
| CEREALISTA VALVERDE LTDA          | HORARIO ESPECIAL Tx Lic Funcioname    | 136013 | 7715232          | 2.012 | 411,79 29/06/2012 |
| ELIAS GERALDO DA COSTA            | Tx Lic Funcionamento                  | 136281 | 7715237          | 2.012 | 164,25 29/06/2012 |
| EDMIRCO GONCALVES PRATA           | Tx Lic Funcionamento TX LIC PUBLICIDA | 136335 | 7715239          | 2.012 | 247,54 29/06/2012 |
| OLARIA UNIDAS LTDA-ME             | Tx Lic Funcionamento                  | 13638  | 7715240          | 2.012 | 164,25 29/06/2012 |
| AGROFERM SC LTDA A TEC AG         | Tx Lic Funcionamento                  | 136797 | 7715246          | 2.012 | 164,25 29/06/2012 |
| GERALDINA LUIZA MONCAO            | Tx Lic Funcionamento                  | 136815 | 7715247          | 2.012 | 164,25 29/06/2012 |
| JARBAS DE SOUZA JUNIOR            | Tx Lic Funcionamento TX LIC PUBLICIDA | 137248 | 7715252          | 2.012 | 188,88 29/06/2012 |
| LEONCIO ALVES PEREIRA             | Tx Lic Funcionamento TX LIC PUBLICIDA | 138321 | 7715258          | 2.012 | 188,88 29/06/2012 |
| MOVEIS CORAZZA S/A                | Tx Lic Funcionamento TX LIC PUBLICIDA | 139385 | 7715262          | 2.012 | 247,54 29/06/2012 |
| NIVALDO GUIDOLIN DE LIMA          | Tx Lic Funcionamento TX LIC PUBLICIDA | 139592 | 7715265          | 2.012 | 188,88 29/06/2012 |
| PAULO ROBERTO DA SILVA LEITAO     | Tx Lic Funcionamento TX LIC PUBLICIDA | 139944 | 7715269          | 2.012 | 188,88 29/06/2012 |
| PLASTDALMA IND E COM LTDA         | Tx Lic Funcionamento                  | 140170 | 7715271          | 2.012 | 164,25 29/06/2012 |
| SGS COM METAIS E EQUIP LTDA       | Tx Lic Funcionamento                  | 140636 | 7715273          | 2.012 | 164,25 29/06/2012 |
| SUPERMERCADO NOVA PIRACICABA      | Tx Lic Funcionamento                  | 140934 | 7715274          | 2.012 | 164,25 29/06/2012 |
| UNIAO DE VEICULOS S/A             | Tx Lic Funcionamento TX LIC PUBLICIDA | 141112 | 7715279          | 2.012 | 247,54 29/06/2012 |
| VALDIVINO FERNANDO DA SILVA       | Tx Lic Funcionamento                  | 141252 | 7715281          | 2.012 | 164,25 29/06/2012 |
| WALTER RUIVO CNPJ-51328045000120  | Tx Lic Funcionamento                  | 141288 | 7715282          | 2.012 | 105,59 29/06/2012 |
| BAR E LANCHONETE J.B. LTDA-ME     | Tx Lic Funcionamento                  | 142438 | 7715288          | 2.012 | 164,25 29/06/2012 |
| CORPUS-PARTICIPACOES S C LTDA     | Tx Lic Funcionamento                  | 143984 | 7715299          | 2.012 | 164,25 29/06/2012 |
| DANIEL MORAES DE CAMPOS           | Tx Lic Funcionamento                  | 144034 | 7715300          | 2.012 | 164,25 29/06/2012 |
| EDUARTINA MAGDALENA CASARIN       | Tx Lic Funcionamento                  | 144461 | 7715302          | 2.012 | 164,25 29/06/2012 |
| ELETROVAL COMERCIO DE             | Tx Lic Funcionamento                  | 144502 | 7715303          | 2.012 | 164,25 29/06/2012 |
| ERTAM-SIST MOT MAT DID PEDAG      | Tx Lic Funcionamento                  | 144678 | 7715305          | 2.012 | 164,25 29/06/2012 |
| FABRICA DE CALCADOS S PEDRO       | Tx Lic Funcionamento TX LIC PUBLICIDA | 144801 | 7715307          | 2.012 | 247,54 29/06/2012 |
| ADILSON SANTIN CPF-86621912820    | TX LIC PUBLICIDADE                    | 1454   | 7715312          | 2.012 | 83,29 29/06/2012  |
| IRACI MONTEIRO ME                 | Tx Lic Funcionamento TX LIC PUBLICIDA | 145804 | 7715313          | 2.012 | 247,54 29/06/2012 |
| JAIR DOS SANTOS CPF-22024352804   | Tx Lic Funcionamento TX LIC PUBLICIDA | 146079 | 7715316          | 2.012 | 188,88 29/06/2012 |
| JOSE FILIZOLA CNPJ-43174051000142 | Tx Lic Funcionamento                  | 146973 | 7715321          | 2.012 | 164,25 29/06/2012 |
| K G E EQUIPAMENTOS LTDA           | Tx Lic Funcionamento                  | 147576 | 7715325          | 2.012 | 492,77 29/06/2012 |
| MARIA APDA PEREIRA PIRACICABA     | Tx Lic Funcionamento TX LIC PUBLICIDA | 147618 | 7715326          | 2.012 | 247,54 29/06/2012 |
| PADARIA CONFEIT ALVORADA PIRAC    | Tx Lic Funcionamento TX LIC PUBLICIDA | 147758 | 7715327          | 2.012 | 247,54 29/06/2012 |
| MARCELO AUGUSTO TOLEDO PIZA       | Tx Lic Funcionamento TX LIC PUBLICIDA | 148301 | 7715331          | 2.012 | 188,88 29/06/2012 |
| OLARIA OLIVEIRA LTDA              | Tx Lic Funcionamento                  | 149342 | 7715336          | 2.012 | 164,25 29/06/2012 |
| ANTONIO FURLAN CPF-15449360878    | Tx Lic Funcionamento TX LIC PUBLICIDA | 149421 | 7715337          | 2.012 | 376,61 29/06/2012 |
| OTICA PRISMA DE PIRACICABA LTDA   | Tx Lic Funcionamento TX LIC PUBLICIDA | 149603 | 7715339          | 2.012 | 247,54 29/06/2012 |
| RALU MODAS LTDA                   | Tx Lic Funcionamento TX LIC PUBLICIDA | 150149 | 7715344          | 2.012 | 247,54 29/06/2012 |
| ROBERTI IRMAOS-MODAS LTDA         | Tx Lic Funcionamento TX LIC PUBLICIDA | 150400 | 7715345          | 2.012 | 247,54 29/06/2012 |
| FOLOTTI E TOLOTTI LTDA            | Tx Lic Funcionamento TX LIC PUBLICIDA | 15076  | 7715347          | 2.012 | 247,54 29/06/2012 |
| SONIA PARDO SALATA DE TOLEDO      | Tx Lic Funcionamento TX LIC PUBLICIDA | 150941 | 7715350          | 2.012 | 188,88 29/06/2012 |
| STURION INDUSTRIA E COMERCIO      | Tx Lic Funcionamento TX LIC PUBLICIDA | 150976 | 7715352          | 2.012 | 247,54 29/06/2012 |
| FREDERICO PERENCIN NETO           | TX LIC PUBLICIDADE                    | 153394 | 7715374          | 2.012 | 83,29 29/06/2012  |
| LEONISIO MAISTRO                  | Tx Lic Funcionamento TX LIC PUBLICIDA | 154349 | 7715380          | 2.012 | 247,54 29/06/2012 |
| LUIS ALBERTO GOMES REGITANO       | Tx Lic Funcionamento TX LIC PUBLICIDA | 154389 | 7715381          | 2.012 | 188,88 29/06/2012 |
| LUIS ROBERTO ALBIERO              | Tx Lic Funcionamento TX LIC PUBLICIDA | 154489 | 7715382          | 2.012 | 188,88 29/06/2012 |
| MARIA GERCELI COLETTI             | Tx Lic Funcionamento TX LIC PUBLICIDA | 154696 | 7715387          | 2.012 | 188,88 29/06/2012 |
| PAPEL VELHO COMERCIO DE PAPEIS    | Tx Lic Funcionamento                  | 155871 | 7715393          | 2.012 | 164,25 29/06/2012 |
| SORVETERIA PINGO DE NEVE LTDA     | Tx Lic Funcionamento TX LIC PUBLICIDA | 156061 | 7715395          | 2.012 | 247,54 29/06/2012 |
| ANTONIO CARLOS ERLER              | Tx Lic Funcionamento                  | 156735 | 7715400          | 2.012 | 164,25 29/06/2012 |
| ARMANDO ANTONIO DARIO             | Tx Lic Funcionamento                  | 15684  | 7715401          | 2.012 | 164,25 29/06/2012 |
| RESTAURANTE 3 IRMAOS LTDA         | HORARIO ESPECIAL Tx Lic Funcioname    | 158045 | 7715412          | 2.012 | 411,79 29/06/2012 |
| MOURA IMOVEIS S/C LTDA            | Tx Lic Funcionamento TX LIC PUBLICIDA | 159955 | 7715419          | 2.012 | 247,54 29/06/2012 |
| PAWLOWICZ E CELLA LTDA            | Tx Lic Funcionamento TX LIC PUBLICIDA | 160362 | 7715424          | 2.012 | 247,54 29/06/2012 |
| ANTONIO NUNES                     | Tx Lic Funcionamento TX LIC PUBLICIDA | 161652 | 7715438          | 2.012 | 247,54 29/06/2012 |
| MOTTA-EMPREEND IMOB SC LTDA RG-   | Tx Lic Funcionamento                  | 163326 | 7715443          | 2.012 | 164,25 29/06/2012 |
| PIRALIMENTOS C PROD ALIMENT       | Tx Lic Funcionamento TX LIC PUBLICIDA | 163582 | 7715447          | 2.012 | 247,54 29/06/2012 |

Rol do Lançamento Mobiliário

Expediente de 01/01/2012 até 15/05/2012





## Rol do Lançamento Mobiliário

Expediente de 01/01/2012 até 15/05/2012

| Nome                               | Tributo              | CPD                     | Dívida Exercício | Valor | Vencimento        |
|------------------------------------|----------------------|-------------------------|------------------|-------|-------------------|
| HILDEGARDES DOS SANTOS ROSA        | Tx Lic Funcionamento | TX LIC PUBLICIDA194165  | 7715693          | 2.012 | 188,88 29/06/2012 |
| MARCOS ANTONIO DE BARROS           | Tx Lic Funcionamento | TX LIC PUBLICIDA194694  | 7715696          | 2.012 | 188,88 29/06/2012 |
| MARIA CONCEICAO MOREIRA PENEZZI    | Tx Lic Funcionamento | 194750                  | 7715697          | 2.012 | 105,59 29/06/2012 |
| OLIVEIRA E SIGNORETTI LTDA         | Tx Lic Funcionamento | TX LIC PUBLICIDA195078  | 7715701          | 2.012 | 247,54 29/06/2012 |
| PIRACIL PIRACICABA CIRURGICA LTDA  | Tx Lic Funcionamento | TX LIC PUBLICIDA195182  | 7715703          | 2.012 | 247,54 29/06/2012 |
| RBR ENGENHARIA E CONSTRUCOES       | Tx Lic Funcionamento | TX LIC PUBLICIDA195194  | 7715704          | 2.012 | 364,87 29/06/2012 |
| MANOEL MARTIN RODRIGUES            | Tx Lic Funcionamento | 196228                  | 7715709          | 2.012 | 164,25 29/06/2012 |
| ELIZETE ROSATO CPF-01641014890     | Tx Lic Funcionamento | 196848                  | 7715714          | 2.012 | 105,59 29/06/2012 |
| JOSE BARRETO DE CASTRO             | Tx Lic Funcionamento | TX LIC PUBLICIDA197014  | 7715716          | 2.012 | 247,54 29/06/2012 |
| NES CARMELITA MINNITI RODRIGUES    | Tx Lic Funcionamento | TX LIC PUBLICIDA197210  | 7715719          | 2.012 | 188,88 29/06/2012 |
| JOSE CARLOS ARANTES                | Tx Lic Funcionamento | TX LIC PUBLICIDA197660  | 7715721          | 2.012 | 247,54 29/06/2012 |
| JOSE FIDELIS DE ALMEIDA            | Tx Lic Funcionamento | TX LIC PUBLICIDA197713  | 7715722          | 2.012 | 247,54 29/06/2012 |
| OSNI PORTA CNPJ-47745435000129     | Tx Lic Funcionamento | 198626                  | 7715726          | 2.012 | 105,59 29/06/2012 |
| RODOVIARIO TRES AMIGOS LTDA        | Tx Lic Funcionamento | 198924                  | 7715728          | 2.012 | 164,25 29/06/2012 |
| AMAUURI DE BARROS CPF-04766525884  | Tx Lic Funcionamento | 199424                  | 7715733          | 2.012 | 105,59 29/06/2012 |
| BRALUO CLEMENTE JUNIOR             | Tx Lic Funcionamento | TX LIC PUBLICIDA199709  | 7715737          | 2.012 | 247,54 29/06/2012 |
| ELMI-FIND E COM DE ACES FOGÕES     | Tx Lic Funcionamento | TX LIC PUBLICIDA200051  | 7715740          | 2.012 | 188,88 29/06/2012 |
| CANELLO ENGENHARIA DE              | Tx Lic Funcionamento | 200797                  | 7715745          | 2.012 | 281,58 29/06/2012 |
| CLARICIO DE JESUS-ME               | Tx Lic Funcionamento | TX LIC PUBLICIDA200955  | 7715748          | 2.012 | 247,54 29/06/2012 |
| SONIZETI DENIZ RG-                 | Tx Lic Funcionamento | TX LIC PUBLICIDA201145  | 7715751          | 2.012 | 188,88 29/06/2012 |
| DROGARIA NOIVA DA COLINA LTDA      | Tx Lic Funcionamento | TX LIC PUBLICIDA201157  | 7715752          | 2.012 | 247,54 29/06/2012 |
| FERNANDO A H DE MELLO PRADO        | Tx Lic Funcionamento | 201492                  | 7715756          | 2.012 | 164,25 29/06/2012 |
| FRIOS LIMA DISTR PROD              | Tx Lic Funcionamento | 201686                  | 7715759          | 2.012 | 164,25 29/06/2012 |
| JORGE ANIGER RODRIGUES             | Tx Lic Funcionamento | TX LIC PUBLICIDA202291  | 7715764          | 2.012 | 247,54 29/06/2012 |
| LANCHONETE O BARAO LTDA            | HORARIO ESPECIAL     | TX LIC Funcioname202848 | 7715768          | 2.012 | 411,79 29/06/2012 |
| CHANEL ROUP ACES PIRACICABA        | Tx Lic Funcionamento | TX LIC PUBLICIDA204158  | 7715780          | 2.012 | 247,54 29/06/2012 |
| REPRESENTAÇÕES JOSEPI SC LTDA      | Tx Lic Funcionamento | 204274                  | 7715782          | 2.012 | 164,25 29/06/2012 |
| SANTA SILVIA EMPREEND IMOB E       | Tx Lic Funcionamento | 204559                  | 7715784          | 2.012 | 164,25 29/06/2012 |
| LEIMAPEL COMERCIO DE PAPEIS        | Tx Lic Funcionamento | 204885                  | 7715793          | 2.012 | 164,25 29/06/2012 |
| COMERCIAL COSPOLI LTDA.ME.         | Tx Lic Funcionamento | 205401                  | 7715798          | 2.012 | 164,25 29/06/2012 |
| FRUTAL CAMPESTRE COM. DE GEN.      | Tx Lic Funcionamento | TX LIC PUBLICIDA205539  | 7715801          | 2.012 | 247,54 29/06/2012 |
| FRANCISCO BISICALCHIM              | Tx Lic Funcionamento | TX LIC PUBLICIDA206659  | 7715819          | 2.012 | 188,88 29/06/2012 |
| J J SACHI LTDA CNPJ-54361910000129 | Tx Lic Funcionamento | TX LIC PUBLICIDA20667   | 7715820          | 2.012 | 247,54 29/06/2012 |
| SANDRA AMELIA GAUSSMANN            | Tx Lic Funcionamento | TX LIC PUBLICIDA207044  | 7715822          | 2.012 | 188,88 29/06/2012 |
| SERGIO COSTA MOREIRA               | Tx Lic Funcionamento | TX LIC PUBLICIDA207068  | 7715823          | 2.012 | 188,88 29/06/2012 |
| ROQUELINO GONCALVES F VIANA RG-    | Tx Lic Funcionamento | 207408                  | 7715826          | 2.012 | 164,25 29/06/2012 |
| ARNONI & CIA LTDA                  | Tx Lic Funcionamento | TX LIC PUBLICIDA207421  | 7715827          | 2.012 | 247,54 29/06/2012 |
| CENTRO DE DESENV.INF.GIRASSOL      | Tx Lic Funcionamento | TX LIC PUBLICIDA207573  | 7715832          | 2.012 | 247,54 29/06/2012 |
| V.L. AZEVEDO ME                    | Tx Lic Funcionamento | TX LIC PUBLICIDA207883  | 7715838          | 2.012 | 247,54 29/06/2012 |
| ANDRE FRANCISCO MOSER              | Tx Lic Funcionamento | TX LIC PUBLICIDA208905  | 7715844          | 2.012 | 188,88 29/06/2012 |
| GILCELAINE BENNUTTI CAPELLARI      | Tx Lic Funcionamento | TX LIC PUBLICIDA209375  | 7715847          | 2.012 | 188,88 29/06/2012 |
| CONSTRUTORA J.C. BOVI LTDA.        | Tx Lic Funcionamento | 209480                  | 7715848          | 2.012 | 164,25 29/06/2012 |
| JOSE JOAQUIM PORTO CARVALHO        | Tx Lic Funcionamento | 209715                  | 7715850          | 2.012 | 164,25 29/06/2012 |
| JOSE ROBERTO MANTELATO             | Tx Lic Funcionamento | 209788                  | 7715852          | 2.012 | 105,59 29/06/2012 |
| VALTER LUIZ DE SOUZA               | Tx Lic Funcionamento | 210584                  | 7715861          | 2.012 | 164,25 29/06/2012 |
| AL TOMAR & CIA LTDA.               | Tx Lic Funcionamento | 210821                  | 7715863          | 2.012 | 164,25 29/06/2012 |
| ANTONIO CARLOS SACILOTO            | Tx Lic Funcionamento | TX LIC PUBLICIDA210973  | 7715864          | 2.012 | 188,88 29/06/2012 |
| BOTTENE COM.DE JOIAS LTDA          | Tx Lic Funcionamento | 211412                  | 7715866          | 2.012 | 164,25 29/06/2012 |
| CARLOS VALLE CNPJ-52465408000132   | Tx Lic Funcionamento | TX LIC PUBLICIDA211485  | 7715869          | 2.012 | 247,54 29/06/2012 |
| CASA INDIANA ART. CACA. PESCA E    | Tx Lic Funcionamento | TX LIC PUBLICIDA211539  | 7715870          | 2.012 | 247,54 29/06/2012 |
| OCACAU BOMBONIERE LTDA.            | Tx Lic Funcionamento | TX LIC PUBLICIDA211928  | 7715874          | 2.012 | 247,54 29/06/2012 |
| RINEU RODRIGUES CPF-00212819801    | Tx Lic Funcionamento | 212477                  | 7715880          | 2.012 | 105,59 29/06/2012 |
| DEYONI LOPES & CIA LTDA            | Tx Lic Funcionamento | TX LIC PUBLICIDA212854  | 7715884          | 2.012 | 247,54 29/06/2012 |
| JOSE MOACYR ANGELI                 | Tx Lic Funcionamento | TX LIC PUBLICIDA212908  | 7715886          | 2.012 | 247,54 29/06/2012 |
| LAFAMA COM DE PROD P LIMPEZA       | Tx Lic Funcionamento | TX LIC PUBLICIDA213032  | 7715888          | 2.012 | 247,54 29/06/2012 |
| LUIS CARLOS CLASER                 | Tx Lic Funcionamento | 213159                  | 7715889          | 2.012 | 105,59 29/06/2012 |
| DANELON TERRAPLENAGEM SC LTDA      | Tx Lic Funcionamento | 2136                    | 7715893          | 2.012 | 105,59 29/06/2012 |
| BUNNYS IND E COM DE ROUPAS LTDA    | HORARIO ESPECIAL     | TX LIC Funcioname21374  | 7715894          | 2.012 | 411,79 29/06/2012 |
| J M TOLEDO E CIA LTDA RG-          | Tx Lic Funcionamento | 213951                  | 7715897          | 2.012 | 164,25 29/06/2012 |
| D JG ZAIA E CIA LTDA               | Tx Lic Funcionamento | 214983                  | 7715908          | 2.012 | 164,25 29/06/2012 |
| FLAVIO BACCHI MORTATI              | Tx Lic Funcionamento | TX LIC PUBLICIDA216215  | 7715920          | 2.012 | 247,54 29/06/2012 |
| HELENA CRISTINA DE SALLES          | Tx Lic Funcionamento | TX LIC PUBLICIDA216331  | 7715923          | 2.012 | 188,88 29/06/2012 |
| VANI DE PAULA MAGAGNIN             | Tx Lic Funcionamento | TX LIC PUBLICIDA216434  | 7715924          | 2.012 | 247,54 29/06/2012 |
| JOSE HENRIQUE PUPIN                | Tx Lic Funcionamento | TX LIC PUBLICIDA216732  | 7715925          | 2.012 | 247,54 29/06/2012 |

## Rol do Lançamento Mobiliário

Expediente de 01/01/2012 até 15/05/2012

| Nome                               | Tributo              | CPD                     | Dívida Exercício | Valor | Vencimento        |
|------------------------------------|----------------------|-------------------------|------------------|-------|-------------------|
| LEDA MARIA AMSTALDEN CANIATTI      | Tx Lic Funcionamento | 216951                  | 7715928          | 2.012 | 105,59 29/06/2012 |
| MARIA AUGUSTA BISTRATINI           | Tx Lic Funcionamento | TX LIC PUBLICIDA217098  | 7715930          | 2.012 | 247,54 29/06/2012 |
| PAULO SERGIO BUENO BORGES          | TX LIC PUBLICIDADE   | 217841                  | 7715939          | 2.012 | 83,29 29/06/2012  |
| COMERCIAL EXPORTADORA ARCO         | Tx Lic Funcionamento | TX LIC PUBLICIDA218704  | 7715946          | 2.012 | 364,87 29/06/2012 |
| GERALDO INACIO DA SILVA            | Tx Lic Funcionamento | TX LIC PUBLICIDA218789  | 7715948          | 2.012 | 247,54 29/06/2012 |
| MARCIA REGINA LAZARETTI ZANUZZO    | TX LIC PUBLICIDADE   | 218972                  | 7715949          | 2.012 | 83,29 29/06/2012  |
| MAURO ROQUE SCHIOBA                | HORARIO ESPECIAL     | TX LIC Funcioname218996 | 7715950          | 2.012 | 411,79 29/06/2012 |
| BELPLAST INDUSTRIA E COMERCIO      | Tx Lic Funcionamento | 219186                  | 7715951          | 2.012 | 164,25 29/06/2012 |
| CESAR EDUARDO ROMANO               | TX LIC PUBLICIDADE   | 219291                  | 7715952          | 2.012 | 83,29 29/06/2012  |
| WALTER RAYMUNDO PIACENTINI         | Tx Lic Funcionamento | TX LIC PUBLICIDA219370  | 7715955          | 2.012 | 247,54 29/06/2012 |
| CASA DE FRUTAS ELITE LTDA-ME       | Tx Lic Funcionamento | 219472                  | 7715958          | 2.012 | 164,25 29/06/2012 |
| LUIS ANTONIO FERNANDES             | Tx Lic Funcionamento | TX LIC PUBLICIDA219812  | 7715964          | 2.012 | 188,88 29/06/2012 |
| FERRAZZO & MARTINI LTDA.ME         | HORARIO ESPECIAL     | TX LIC Funcioname220723 | 7715971          | 2.012 | 328,50 29/06/2012 |
| KOPAC COM DE EMBALAGENS LTDA       | Tx Lic Funcionamento | TX LIC PUBLICIDA220840  | 7715972          | 2.012 | 247,54 29/06/2012 |
| CASA DE CARNES CAMARA & CAMARA     | Tx Lic Funcionamento | 221247                  | 7715978          | 2.012 | 164,25 29/06/2012 |
| FRIMON FRIOS MONDINI LTDA          | Tx Lic Funcionamento | TX LIC PUBLICIDA2215    | 7715981          | 2.012 | 364,87 29/06/2012 |
| COMERCIO DE FRUTAS PRESOTTO        | Tx Lic Funcionamento | 222082                  | 7715986          | 2.012 | 164,25 29/06/2012 |
| LUIZ ALBERTO DE CILLO              | Tx Lic Funcionamento | TX LIC PUBLICIDA22214   | 7715988          | 2.012 | 188,88 29/06/2012 |
| SOS ALCOOL IND. E COM.DE           | Tx Lic Funcionamento | TX LIC PUBLICIDA222460  | 7715991          | 2.012 | 247,54 29/06/2012 |
| TANIA ISABEL BORTOLAZZO BONILHA    | Tx Lic Funcionamento | 222551                  | 7715992          | 2.012 | 105,59 29/06/2012 |
| POLIMEN IND E COM DE DOCES LTDA    | Tx Lic Funcionamento | 223205                  | 7715993          | 2.012 | 164,25 29/06/2012 |
| ARCANGELO ANTONIO DE GASPARI       | TX LIC PUBLICIDADE   | 224145                  | 7716003          | 2.012 | 83,29 29/06/2012  |
| AUTO POSTO JARDIM EUROPA LTDA      | Tx Lic Funcionamento | TX LIC PUBLICIDA224273  | 7716005          | 2.012 | 376,61 29/06/2012 |
| EMMANUEL PACELLO                   | Tx Lic Funcionamento | TX LIC PUBLICIDA225071  | 7716012          | 2.012 | 188,88 29/06/2012 |
| JOAO ROBERTO BOVI                  | Tx Lic Funcionamento | TX LIC PUBLICIDA225850  | 7716019          | 2.012 | 188,88 29/06/2012 |
| LIVRARIA E PAPELARIA DONA          | Tx Lic Funcionamento | TX LIC PUBLICIDA226336  | 7716021          | 2.012 | 247,54 29/06/2012 |
| VITORIO SCOPARO NETO               | Tx Lic Funcionamento | 228163                  | 7716036          | 2.012 | 164,25 29/06/2012 |
| ANGELO EMILIO MAFFEIS              | Tx Lic Funcionamento | TX LIC PUBLICIDA228539  | 7716039          | 2.012 | 188,88 29/06/2012 |
| BACKHEUSER PINHEIRO S/C LTDA       | Tx Lic Funcionamento | TX LIC PUBLICIDA228941  | 7716042          | 2.012 | 247,54 29/06/2012 |
| M.E. BENNETTON & CIA LTDA          | HORARIO ESPECIAL     | TX LIC Funcioname228991 | 7716044          | 2.012 | 411,79 29/06/2012 |
| CODIMACO S/A. CNPJ-53864039001942  | Tx Lic Funcionamento | TX LIC PUBLICIDA229313  | 7716047          | 2.012 | 247,54 29/06/2012 |
| CONSTRUTORA MENEGHETTI             | Tx Lic Funcionamento | 229386                  | 7716051          | 2.012 | 164,25 29/06/2012 |
| EGNALDO JOAO ALVES MOREIRA         | Tx Lic Funcionamento | 229661                  | 7716054          | 2.012 | 105,59 29/06/2012 |
| EMPORIOS ARTS LTDA                 | TX LIC PUBLICIDADE   | 229702                  | 7716055          | 2.012 | 83,29 29/06/2012  |
| OROLINEA ARTIGOS P/ PRESENTES      | Tx Lic Funcionamento | TX LIC PUBLICIDA229854  | 7716058          | 2.012 | 247,54 29/06/2012 |
| SERGIO PALMYRO CERONI              | Tx Lic Funcionamento | TX LIC PUBLICIDA231071  | 7716064          | 2.012 | 247,54 29/06/2012 |
| REST VEGET VIDA E SAUDE PIRAC      | HORARIO ESPECIAL     | TX LIC Funcioname231321 | 7716067          | 2.012 | 411,79 29/06/2012 |
| CASTOR IMOVEIS CONSTRUCOES SC      | Tx Lic Funcionamento | 23218                   | 7716078          | 2.012 | 164,25 29/06/2012 |
| DTANIEL CARLOS GOMES               | Tx Lic Funcionamento | 232350                  | 7716079          | 2.012 | 105,59 29/06/2012 |
| ADRIANO JULIO DE BARROS VICENTE    | TX LIC PUBLICIDADE   | 232415                  | 7716083          | 2.012 | 83,29 29/06/2012  |
| MERCA LIMP COM E DISTR LTDA        | Tx Lic Funcionamento | TX LIC PUBLICIDA232439  | 7716084          | 2.012 | 247,54 29/06/2012 |
| RAFA CALCADOS E CONFECÇOES         | Tx Lic Funcionamento | TX LIC PUBLICIDA232891  | 7716090          | 2.012 | 364,87 29/06/2012 |
| FRIMON FRIOS MONDINI LTDA          | Tx Lic Funcionamento | TX LIC PUBLICIDA232921  | 7716091          | 2.012 | 364,87 29/06/2012 |
| CECILIA MARIA BRAZ RG-             | Tx Lic Funcionamento | TX LIC PUBLICIDA23334   | 7716098          | 2.012 | 247,54 29/06/2012 |
| LIMPADORA J A SC LTDA              | Tx Lic Funcionamento | 233729                  | 7716103          | 2.012 | 164,25 29/06/2012 |
| VIRELNE FORTUNATO CAIRES           | Tx Lic Funcionamento | TX LIC PUBLICIDA233766  | 7716104          | 2.012 | 247,54 29/06/2012 |
| MAURILIO TORIN FILHO               | Tx Lic Funcionamento | 234783                  | 7716113          | 2.012 | 105,59 29/06/2012 |
| SONDAMAR SERVICE LTDA.             | Tx Lic Funcionamento | 235181                  | 7716115          | 2.012 | 281,58 29/06/2012 |
| WONG LAI CHING TOI                 | Tx Lic Funcionamento | TX LIC PUBLICIDA235787  | 7716123          | 2.012 | 247,54 29/06/2012 |
| BIG PHANTHER COM DE EMBALAGENS     | Tx Lic Funcionamento | 235880                  | 7716124          | 2.012 | 164,25 29/06/2012 |
| MOACIR FURONI & CIA LTDA - ME      | Tx Lic Funcionamento | TX LIC PUBLICIDA236056  | 7716130          | 2.012 | 247,54 29/06/2012 |
| NARDELLI & BACCHINI LTDA. ME.      | Tx Lic Funcionamento | TX LIC PUBLICIDA236331  | 7716132          | 2.012 | 247,54 29/06/2012 |
| JOSE ROBERTO VIEIRA DE             | Tx Lic Funcionamento | TX LIC PUBLICIDA236841  | 7716137          | 2.012 | 247,54 29/06/2012 |
| CARLOS MATIAS ME                   | Tx Lic Funcionamento | 236858                  | 7716140          | 2.012 | 164,25 29/06/2012 |
| LOJICRED DISTR TIT VAL MOBILIARIOS | Tx Lic Funcionamento | TX LIC PUBLICIDA237152  | 7716146          | 2.012 | 493,93 29/06/2012 |
| ODETE AP JORGE DO COUTO            | Tx Lic Funcionamento | TX LIC PUBLICIDA237826  | 7716151          | 2.012 | 247,54 29/06/2012 |
| RUBENS KALLI ME                    | Tx Lic Funcionamento | TX LIC PUBLICIDA237905  | 7716153          | 2.012 | 247,54 29/06/2012 |
| COMERCIAL E FORNITURA JOYA LTDA.   | Tx Lic Funcionamento | TX LIC PUBLICIDA238272  | 7716158          | 2.012 | 247,54 29/06/2012 |
| EDIVAM TEIXEIRA DA SILVA. ME.      | HORARIO ESPECIAL     | TX LIC Funcioname238314 | 7716160          | 2.012 | 411,79 29/06/2012 |
| G.B. COMERCIO DE ALCOOL E          | Tx Lic Funcionamento | 238405                  | 7716162          | 2.012 | 164,25 29/06/2012 |
| LENIS CHIGUITO GALVANI             | Tx Lic Funcionamento | 238661                  | 7716165          | 2.012 | 105,59 29/06/2012 |
| MONSO & NOLASCO LTDA ME            | Tx Lic Funcionamento | TX LIC PUBLICIDA238818  | 7716167          | 2.012 | 247,54 29/06/2012 |
| PEDRO NEVES ANDRE ME.              | Tx Lic Funcionamento | TX LIC PUBLICIDA238971  | 7716170          | 2.012 | 247,54 29/06/2012 |
| ROSANGELA AP CASSADOR THOMAZ       | Tx Lic Funcionamento | 238995                  | 7716171          | 2.012 | 164,25 29/06/2012 |

## Rol do Lançamento Mobiliário

Expediente de 01/01/2012 até 15/05/2012

| Nome                              | Tributo                            | CPD                    | Divida Exercício | Valor | Vencimento          |
|-----------------------------------|------------------------------------|------------------------|------------------|-------|---------------------|
| OLIVEIRA E LOPES S/C LTDA. ME.    | TX LIC Funcionamento               | 239458                 | 7716177          | 2.012 | 164,25 29/06/2012   |
| IARCISIO BOMBO PIRACICABA RG-     | TX LIC Funcionamento               | TX LIC PUBLICIDA239574 | 7716179          | 2.012 | 247,54 29/06/2012   |
| ALCIDES FRANCO ALVES              | TX LIC Funcionamento               | 239847                 | 7716182          | 2.012 | 105,59 29/06/2012   |
| JOSE ANTONIO PRISON               | TX LIC Funcionamento               | 240473                 | 7716190          | 2.012 | 105,59 29/06/2012   |
| NILTON DE LIMA E CIA LTDA RG-     | TX LIC Funcionamento               | TX LIC PUBLICIDA240758 | 7716193          | 2.012 | 247,54 29/06/2012   |
| ORIVALDO JOSE AZEVEDO             | TX LIC Funcionamento               | TX LIC PUBLICIDA240771 | 7716194          | 2.012 | 188,88 29/06/2012   |
| ROGERIA TASSO DIAS DA SILVA       | TX LIC PUBLICIDADE                 | 240904                 | 7716198          | 2.012 | 83,29 29/06/2012    |
| DENILI REPRESENTACOES             | TX LIC Funcionamento               | 241106                 | 7716199          | 2.012 | 164,25 29/06/2012   |
| LUI FRANCISCO DA CRUZ ALONSO      | TX LIC Funcionamento               | TX LIC PUBLICIDA241398 | 7716201          | 2.012 | 247,54 29/06/2012   |
| MANOEL FALCAO DE ALBUQUERQUE      | TX LIC Funcionamento               | 241404                 | 7716202          | 2.012 | 164,25 29/06/2012   |
| ANTONIO CARLOS SILVEIRA COELHO    | TX LIC Funcionamento               | TX LIC PUBLICIDA241647 | 7716208          | 2.012 | 188,88 29/06/2012   |
| LDS CONFECCOES E COM ROUPAS       | TX LIC Funcionamento               | 242068                 | 7716215          | 2.012 | 164,25 29/06/2012   |
| ROBERTO RODRIGUES GOMES           | TX LIC Funcionamento               | 242159                 | 7716218          | 2.012 | 164,25 29/06/2012   |
| ROSSI E GOMES LTDA                | TX LIC Funcionamento               | TX LIC PUBLICIDA242161 | 7716219          | 2.012 | 247,54 29/06/2012   |
| FERNANDO ANTONIO BARBOSA          | TX LIC Funcionamento               | TX LIC PUBLICIDA242469 | 7716224          | 2.012 | 188,88 29/06/2012   |
| DANT MARIO POMPERMAYER            | TX LIC Funcionamento               | 242834                 | 7716227          | 2.012 | 164,25 29/06/2012   |
| KAUTCAR ACESSORIOS E SERV.        | TX LIC Funcionamento               | TX LIC PUBLICIDA242895 | 7716228          | 2.012 | 247,54 29/06/2012   |
| TRANSPORTADORA FORTUNA LTDA       | TX LIC Funcionamento               | 242913                 | 7716229          | 2.012 | 164,25 29/06/2012   |
| SAPECA CALCADOS E CONFECCOES      | TX LIC Funcionamento               | TX LIC PUBLICIDA242949 | 7716230          | 2.012 | 247,54 29/06/2012   |
| ROBERTO DIAS JAIME                | TX LIC Funcionamento               | 243504                 | 7716236          | 2.012 | 105,59 29/06/2012   |
| AILTON SOTERO CPF-22890319849     | TX LIC Funcionamento               | 244144                 | 7716239          | 2.012 | 105,59 29/06/2012   |
| CIA INDUSTRIAL E AGRICOLA BOYES   | TX LIC Funcionamento               | TX LIC PUBLICIDA244239 | 7716241          | 2.012 | 1.045,37 29/06/2012 |
| ANTONIO RUIZ NETO CPF-40837181987 | TX LIC Funcionamento               | 244375                 | 7716243          | 2.012 | 105,59 29/06/2012   |
| COMERCIAL MULTI MARK PIRACICABA   | TX LIC Funcionamento               | TX LIC PUBLICIDA244752 | 7716248          | 2.012 | 247,54 29/06/2012   |
| FRANCISCO CARLOS PITON            | TX LIC Funcionamento               | 245203                 | 7716251          | 2.012 | 105,59 29/06/2012   |
| LUIS PATRICIO CANALES FERNANDES   | TX LIC Funcionamento               | TX LIC PUBLICIDA246165 | 7716260          | 2.012 | 188,88 29/06/2012   |
| MARIO THOMIE - ENXOVALS           | TX LIC Funcionamento               | 246384                 | 7716263          | 2.012 | 164,25 29/06/2012   |
| MARTA APARECIDA DE LIMA           | TX LIC PUBLICIDADE                 | 246398                 | 7716264          | 2.012 | 83,29 29/06/2012    |
| PIRAXO IMPORT E EXPORTACAO LTDA   | TX LIC Funcionamento               | 246827                 | 7716267          | 2.012 | 164,25 29/06/2012   |
| PLASTICOS SCHEL IND E COM LTDA    | TX LIC Funcionamento               | 246839                 | 7716268          | 2.012 | 164,25 29/06/2012   |
| R R PRODUCOES ARTISTICAS SC       | TX LIC Funcionamento               | 246876                 | 7716269          | 2.012 | 164,25 29/06/2012   |
| RABO BORTOLOTTI NETO              | TX LIC Funcionamento               | TX LIC PUBLICIDA246908 | 7716270          | 2.012 | 188,88 29/06/2012   |
| SEBASTIAO ADEMIIR DIONISIO        | TX LIC Funcionamento               | 247091                 | 7716271          | 2.012 | 164,25 29/06/2012   |
| STURION INDUSTRIA E COMERCIO      | TX LIC Funcionamento               | TX LIC PUBLICIDA247169 | 7716273          | 2.012 | 247,54 29/06/2012   |
| VALERIS APARECIDA LOURENCINI      | TX LIC Funcionamento               | 247297                 | 7716276          | 2.012 | 105,59 29/06/2012   |
| SAR E LANCHONETE E AGR PIRACICABA | TX LIC Funcionamento               | 247868                 | 7716284          | 2.012 | 164,25 29/06/2012   |
| BRASPAL ABRASIVOS IND E COM       | TX LIC Funcionamento               | 247959                 | 7716285          | 2.012 | 164,25 29/06/2012   |
| LJ.J. PROMOCOES S/C LTDA.         | TX LIC Funcionamento               | 248976                 | 7716297          | 2.012 | 164,25 29/06/2012   |
| LUI NIVALDO ORSI CPF-05/56944834  | TX LIC PUBLICIDADE                 | 249592                 | 7716302          | 2.012 | 53,28 29/06/2012    |
| MIGUEL FERRER RFA                 | TX LIC Funcionamento               | 249856                 | 7716305          | 2.012 | 105,59 29/06/2012   |
| CLAUDIO BASSO CPF-48587460897     | TX LIC Funcionamento               | 25010                  | 7716309          | 2.012 | 105,59 29/06/2012   |
| RICARDO GIAQUINTO RG-             | TX LIC PUBLICIDADE                 | 250261                 | 7716310          | 2.012 | 83,29 29/06/2012    |
| PIXA DISCOS COMERCIO DE DISCOS    | TX LIC Funcionamento               | TX LIC PUBLICIDA250363 | 7716312          | 2.012 | 247,54 29/06/2012   |
| CELSO CAMOLES JUNIOR & CIA        | TX LIC Funcionamento               | 250960                 | 7716314          | 2.012 | 164,25 29/06/2012   |
| VIDRECARIA S ZOJA BATISTA PIRAC   | TX LIC Funcionamento               | TX LIC PUBLICIDA251150 | 7716316          | 2.012 | 247,54 29/06/2012   |
| COMEBEM COZINHA PIRACICABANA      | HORARIO ESPECIAL TX Lic Funcioname | 251150                 | 7716320          | 2.012 | 569,95 29/06/2012   |
| MARIA ELISA BRAS RODRIGUES        | TX LIC Funcionamento               | TX LIC PUBLICIDA251290 | 7716323          | 2.012 | 247,54 29/06/2012   |
| A NUNES MERCEARIA                 | TX LIC Funcionamento               | 251306                 | 7716324          | 2.012 | 164,25 29/06/2012   |
| PADARIA E CONFEITARIA PRUDENTE    | HORARIO ESPECIAL TX Lic Funcioname | 251331                 | 7716325          | 2.012 | 411,79 29/06/2012   |
| OSWALDO BENEDITO FRANCHI RG-      | TX LIC Funcionamento               | TX LIC PUBLICIDA251756 | 7716328          | 2.012 | 247,54 29/06/2012   |
| ZITTO & SILVA LTDA. ME.           | HORARIO ESPECIAL TX Lic Funcioname | 251896                 | 7716331          | 2.012 | 411,79 29/06/2012   |
| CARLOS QUERINO PADOVEZ LIME       | TX LIC Funcionamento               | 252177                 | 7716335          | 2.012 | 164,25 29/06/2012   |
| LABORATORIO SATELITE S/C LTDA.    | TX LIC Funcionamento               | TX LIC PUBLICIDA25241  | 7716337          | 2.012 | 247,54 29/06/2012   |
| PONTO DE ENCONTRO PIRAC BOUI      | TX LIC Funcionamento               | 253297                 | 7716347          | 2.012 | 164,25 29/06/2012   |
| RECOMOL REPRES COM ASSES SC       | TX LIC Funcionamento               | TX LIC PUBLICIDA253315 | 7716349          | 2.012 | 247,54 29/06/2012   |
| SECULOG PRODUCOES ARTISTICAS SC   | TX LIC Funcionamento               | TX LIC PUBLICIDA253418 | 7716350          | 2.012 | 247,54 29/06/2012   |
| ACOS FILIETIAZ IND COMERCIO       | TX LIC Funcionamento               | TX LIC PUBLICIDA253509 | 7716351          | 2.012 | 364,87 29/06/2012   |
| TRANSPORTES BEIRA RIO DE          | TX LIC Funcionamento               | 253534                 | 7716352          | 2.012 | 164,25 29/06/2012   |
| SIBIM COMERCIO DE EMBALAGENS      | TX LIC Funcionamento               | TX LIC PUBLICIDA253571 | 7716353          | 2.012 | 247,54 29/06/2012   |
| VITALGERVE COMERCIO BEBIDAS       | TX LIC Funcionamento               | TX LIC PUBLICIDA253704 | 7716356          | 2.012 | 364,87 29/06/2012   |
| M A COMERCIO DE COSMETICOS        | TX LIC Funcionamento               | TX LIC PUBLICIDA254174 | 7716361          | 2.012 | 247,54 29/06/2012   |
| JOAO FRANCISCO FRANCOIA           | TX LIC Funcionamento               | TX LIC PUBLICIDA254230 | 7716363          | 2.012 | 247,54 29/06/2012   |
| MARCOS FRASSON CPF-06760049896    | TX LIC Funcionamento               | TX LIC PUBLICIDA254319 | 7716365          | 2.012 | 247,54 29/06/2012   |
| RAMBALDO E RAMBALDO LTDA          | TX LIC Funcionamento               | TX LIC PUBLICIDA254423 | 7716366          | 2.012 | 247,54 29/06/2012   |





Rol do Lançamento Mobiliário

Expediente de 01/01/2012 até 15/05/2012

| Nome                               | Tributo                               | CPD    | Dívida  | Exercício | Valor  | Vencimento |
|------------------------------------|---------------------------------------|--------|---------|-----------|--------|------------|
| P E P PCS ELET MEC ACES P VEIC     | Tx Lic Funcionamento TX LIC PUBLICIDA | 272255 | 7716614 | 2.012     | 247,54 | 29/06/2012 |
| RODRÍ PEDRAS COMERCIO MAT.         | Tx Lic Funcionamento TX LIC PUBLICIDA | 272668 | 7716620 | 2.012     | 247,54 | 29/06/2012 |
| A J DE SOUSA PIRACICABA RG-        | Tx Lic Funcionamento                  | 272875 | 7716622 | 2.012     | 164,25 | 29/06/2012 |
| SILVEIRA & THOMAZIELLO LTDA-ME     | Tx Lic Funcionamento TX LIC PUBLICIDA | 272929 | 7716624 | 2.012     | 247,54 | 29/06/2012 |
| ÍULIO CESAR NAVES SILVA            | TX LIC PUBLICIDADE                    | 273107 | 7716628 | 2.012     | 83,29  | 29/06/2012 |
| VALDEMIR DE FREITAS                | Tx Lic Funcionamento                  | 273181 | 7716629 | 2.012     | 105,59 | 29/06/2012 |
| VANDA LUCIA NEVES LOPES DE         | Tx Lic Funcionamento                  | 273200 | 7716630 | 2.012     | 105,59 | 29/06/2012 |
| MÉRIT BRASIL PRESTAÇÃO DE          | Tx Lic Funcionamento TX LIC PUBLICIDA | 273454 | 7716635 | 2.012     | 247,54 | 29/06/2012 |
| R B MOSCHINI CNPJ-55631097000122   | Tx Lic Funcionamento TX LIC PUBLICIDA | 274033 | 7716639 | 2.012     | 247,54 | 29/06/2012 |
| COMERCIO E CONFEC. ROUPAS          | Tx Lic Funcionamento TX LIC PUBLICIDA | 274422 | 7716643 | 2.012     | 364,87 | 29/06/2012 |
| LUIZ CARLOS FÍRMIO DE SOUZA ME     | Tx Lic Funcionamento                  | 274770 | 7716646 | 2.012     | 164,25 | 29/06/2012 |
| PIRA SOM COMERCIO DE DISCO E       | Tx Lic Funcionamento TX LIC PUBLICIDA | 275013 | 7716651 | 2.012     | 247,54 | 29/06/2012 |
| POPPE E MUNNO LTDA                 | Tx Lic Funcionamento TX LIC PUBLICIDA | 275049 | 7716653 | 2.012     | 247,54 | 29/06/2012 |
| RUBENS PROSPERO                    | Tx Lic Funcionamento                  | 275141 | 7716656 | 2.012     | 164,25 | 29/06/2012 |
| ZUEIN E ABDALA LTDA ME RG-         | Tx Lic Funcionamento                  | 275359 | 7716663 | 2.012     | 164,25 | 29/06/2012 |
| ANTONIO ALBERTO POSSATO-ME         | Tx Lic Funcionamento TX LIC PUBLICIDA | 275529 | 7716666 | 2.012     | 247,54 | 29/06/2012 |
| CELSO MONIS-ME                     | Tx Lic Funcionamento                  | 275992 | 7716671 | 2.012     | 164,25 | 29/06/2012 |
| BENEDITO DE CAMARGO PIRACICABA     | HORARIO ESPECIAL Tx Lic Funcioname    | 276327 | 7716676 | 2.012     | 411,79 | 29/06/2012 |
| FERRAZ DE CAMPOS & CIA LTDA        | Tx Lic Funcionamento TX LIC PUBLICIDA | 276443 | 7716677 | 2.012     | 247,54 | 29/06/2012 |
| CONSTRUTEL COM. MAD. MAT.          | Tx Lic Funcionamento                  | 27686  | 7716682 | 2.012     | 164,25 | 29/06/2012 |
| JOAO BATISTA OLIVEIRA DA CRUZ-ME   | Tx Lic Funcionamento TX LIC PUBLICIDA | 276959 | 7716683 | 2.012     | 247,54 | 29/06/2012 |
| JOSE JUSTINO CASTILHO              | Tx Lic Funcionamento TX LIC PUBLICIDA | 277216 | 7716686 | 2.012     | 188,88 | 29/06/2012 |
| CONSTRUTORA DE DISTILARIAS         | Tx Lic Funcionamento                  | 27753  | 7716689 | 2.012     | 164,25 | 29/06/2012 |
| CONSTRUTORA DE DESTILARIA          | Tx Lic Funcionamento                  | 27765  | 7716690 | 2.012     | 164,25 | 29/06/2012 |
| MERCEARIA BELA VISTA LTDA ME       | Tx Lic Funcionamento TX LIC PUBLICIDA | 277801 | 7716691 | 2.012     | 247,54 | 29/06/2012 |
| ODILLA BELMUEDES LORDELLO          | Tx Lic Funcionamento                  | 277964 | 7716694 | 2.012     | 105,59 | 29/06/2012 |
| PANIFICADORA E CONF BENJAMIN       | Tx Lic Funcionamento TX LIC PUBLICIDA | 278063 | 7716695 | 2.012     | 247,54 | 29/06/2012 |
| PIRAPAC COM DE EMBALAGENS LTDA     | Tx Lic Funcionamento TX LIC PUBLICIDA | 278142 | 7716697 | 2.012     | 247,54 | 29/06/2012 |
| TREVECOM ENGENHARIA                | Tx Lic Funcionamento TX LIC PUBLICIDA | 278348 | 7716699 | 2.012     | 247,54 | 29/06/2012 |
| SELMA BENEDETTI DE ARRUDA          | Tx Lic Funcionamento TX LIC PUBLICIDA | 278397 | 7716700 | 2.012     | 247,54 | 29/06/2012 |
| USIMICRON IND E COM E USINAGEM     | Tx Lic Funcionamento                  | 278660 | 7716709 | 2.012     | 164,25 | 29/06/2012 |
| CONSRUTORA NOGUEIRA BARBOSA        | Tx Lic Funcionamento                  | 27868  | 7716710 | 2.012     | 105,59 | 29/06/2012 |
| WALTER DE CAMPOS                   | Tx Lic Funcionamento                  | 278737 | 7716711 | 2.012     | 105,59 | 29/06/2012 |
| VALDEMIR ANTONIO BRIENDA-ME        | Tx Lic Funcionamento                  | 279171 | 7716714 | 2.012     | 164,25 | 29/06/2012 |
| VARELIMP COM DE PROD P LIMPEZA     | Tx Lic Funcionamento TX LIC PUBLICIDA | 279500 | 7716721 | 2.012     | 247,54 | 29/06/2012 |
| CAÇADOS VILARINHO LTDA.            | HORARIO ESPECIAL Tx Lic Funcioname    | 279614 | 7716725 | 2.012     | 411,79 | 29/06/2012 |
| CEREALISTA ARROZ PRA FINO LTDA.    | Tx Lic Funcionamento                  | 279640 | 7716726 | 2.012     | 164,25 | 29/06/2012 |
| CONSULPLAN CONSULT. PP/LAN. AG     | Tx Lic Funcionamento                  | 27996  | 7716731 | 2.012     | 105,59 | 29/06/2012 |
| JOIAS CARUSO COMERCIAL LTDA        | HORARIO ESPECIAL Tx Lic Funcioname    | 280203 | 7716734 | 2.012     | 411,79 | 29/06/2012 |
| CONVEN CONSTRUCOES E VENDAS        | Tx Lic Funcionamento                  | 28022  | 7716735 | 2.012     | 164,25 | 29/06/2012 |
| LABORATORIO DE ANALISES            | Tx Lic Funcionamento TX LIC PUBLICIDA | 280264 | 7716736 | 2.012     | 247,54 | 29/06/2012 |
| MEDIEVAL IND.COM.MOV E             | Tx Lic Funcionamento TX LIC PUBLICIDA | 280318 | 7716737 | 2.012     | 364,87 | 29/06/2012 |
| ANA LUCIA PANICO VILLELA DE        | TX LIC PUBLICIDADE                    | 280551 | 7716743 | 2.012     | 83,29  | 29/06/2012 |
| DYNAMIS RECURSOS HUMANOS SC        | TX LIC PUBLICIDADE                    | 280896 | 7716748 | 2.012     | 83,29  | 29/06/2012 |
| JOSE LUIZ D'IGLIA CPF-078744988010 | Tx Lic Funcionamento                  | 281130 | 7716749 | 2.012     | 164,25 | 29/06/2012 |
| PADARIA E MERCEARIA NOVO           | Tx Lic Funcionamento                  | 281438 | 7716752 | 2.012     | 164,25 | 29/06/2012 |
| COOP. CONS. FIRMAS DEDINI LTDA RG- | TX LIC PUBLICIDADE                    | 28149  | 7716754 | 2.012     | 83,29  | 29/06/2012 |
| RCP DISTRIBUIDORA DE ALIMENTOS     | HORARIO ESPECIAL Tx Lic Funcioname    | 281517 | 7716755 | 2.012     | 411,79 | 29/06/2012 |
| SARAMANDAIA FRUTOS MAR PIRACIC     | Tx Lic Funcionamento                  | 281610 | 7716758 | 2.012     | 164,25 | 29/06/2012 |
| LSOIN BAPTISTA CPF-84951702800     | Tx Lic Funcionamento                  | 281943 | 7716761 | 2.012     | 105,59 | 29/06/2012 |
| S.DOS SANTOS OLIVEIRA              | Tx Lic Funcionamento                  | 282133 | 7716764 | 2.012     | 164,25 | 29/06/2012 |
| LEMOES E GODOY LTDA                | Tx Lic Funcionamento TX LIC PUBLICIDA | 282285 | 7716765 | 2.012     | 247,54 | 29/06/2012 |
| MULECAGE MODA INFANTIL LTDA. ME    | HORARIO ESPECIAL Tx Lic Funcioname    | 282297 | 7716766 | 2.012     | 411,79 | 29/06/2012 |
| R.R. CAFETERIA E ARTIGOS PARA      | Tx Lic Funcionamento TX LIC PUBLICIDA | 282481 | 7716769 | 2.012     | 247,54 | 29/06/2012 |
| COPIRA COMERCIO DE ARMARINHOS      | Tx Lic Funcionamento                  | 28277  | 7716773 | 2.012     | 164,25 | 29/06/2012 |
| FABRICA BLOCOS SAO CRISTOVAO       | Tx Lic Funcionamento TX LIC PUBLICIDA | 283253 | 7716779 | 2.012     | 247,54 | 29/06/2012 |
| MARIA LUCIA AYRES ZAGAT TO KRUG    | TX LIC PUBLICIDADE                    | 283663 | 7716783 | 2.012     | 83,29  | 29/06/2012 |
| COSENTINO & CIA LTDA.              | Tx Lic Funcionamento TX LIC PUBLICIDA | 283931 | 7716788 | 2.012     | 247,54 | 29/06/2012 |
| JOSE EDILSON JORGE                 | Tx Lic Funcionamento                  | 284543 | 7716797 | 2.012     | 105,59 | 29/06/2012 |
| MARÇENARIA SANTA PAULA LTDA-ME     | Tx Lic Funcionamento TX LIC PUBLICIDA | 284683 | 7716799 | 2.012     | 247,54 | 29/06/2012 |
| MARCILIO DIVINO DA SILVA GODOI ME  | Tx Lic Funcionamento                  | 284695 | 7716800 | 2.012     | 164,25 | 29/06/2012 |
| MARIA FLAVIA TOLEDO DE CAMARGO     | TX LIC PUBLICIDADE                    | 284798 | 7716801 | 2.012     | 83,29  | 29/06/2012 |
| RB CONTABILIDADE E ASSESSORIA      | Tx Lic Funcionamento                  | 285055 | 7716804 | 2.012     | 164,25 | 29/06/2012 |
| REX VALVULAS E EQUIPAMENTOS        | Tx Lic Funcionamento TX LIC PUBLICIDA | 285111 | 7716805 | 2.012     | 364,87 | 29/06/2012 |

Rol do Lançamento Mobiliário

Expediente de 01/01/2012 até 15/05/2012

| Nome                              | Tributo                               | CPD    | Dívida  | Exercício | Valor  | Vencimento |
|-----------------------------------|---------------------------------------|--------|---------|-----------|--------|------------|
| ROBERTO MENDES BORGES             | Tx Lic Funcionamento TX LIC PUBLICIDA | 285158 | 7716807 | 2.012     | 188,88 | 29/06/2012 |
| SALVAIA & SALVAIA LTDA            | Tx Lic Funcionamento TX LIC PUBLICIDA | 285201 | 7716808 | 2.012     | 247,54 | 29/06/2012 |
| AIRINEU MONIS CNPJ-58552894000102 | Tx Lic Funcionamento                  | 285456 | 7716813 | 2.012     | 164,25 | 29/06/2012 |
| BENTO GOMES RODRIGUES SABARA      | Tx Lic Funcionamento                  | 285869 | 7716818 | 2.012     | 105,59 | 29/06/2012 |
| CLOVIS FELIPPE OLGA               | Tx Lic Funcionamento TX LIC PUBLICIDA | 286126 | 7716822 | 2.012     | 188,88 | 29/06/2012 |
| BATISTON FILMES P VIDEO CASSETE   | Tx Lic Funcionamento TX LIC PUBLICIDA | 286217 | 7716825 | 2.012     | 247,54 | 29/06/2012 |
| CORREA INST. ELÉTRICAS SC LTDA    | Tx Lic Funcionamento                  | 286229 | 7716826 | 2.012     | 164,25 | 29/06/2012 |
| DRM.MAQUINAS E EQUIPAMENTOS       | Tx Lic Funcionamento                  | 286242 | 7716827 | 2.012     | 164,25 | 29/06/2012 |
| EMBALAGEM SCHEL COMERCIAL LTDA    | Tx Lic Funcionamento TX LIC PUBLICIDA | 286576 | 7716829 | 2.012     | 247,54 | 29/06/2012 |
| HIGIEMETRA EQUIP DE SEGURANCA     | Tx Lic Funcionamento                  | 286930 | 7716836 | 2.012     | 164,25 | 29/06/2012 |
| JAMES ESTILL IRVINE               | Tx Lic Funcionamento                  | 287090 | 7716838 | 2.012     | 105,59 | 29/06/2012 |
| MERCEARIA GONSALES DE             | HORARIO ESPECIAL Tx Lic Funcioname    | 287570 | 7716842 | 2.012     | 411,79 | 29/06/2012 |
| DURVAL FLORENTINO COBRA           | Tx Lic Funcionamento                  | 287740 | 7716844 | 2.012     | 105,59 | 29/06/2012 |
| MARIA APARECIDA PEREIRA DA SILVA  | Tx Lic Funcionamento TX LIC PUBLICIDA | 287805 | 7716845 | 2.012     | 188,88 | 29/06/2012 |
| MILTON FERRAZ-ME                  | Tx Lic Funcionamento TX LIC PUBLICIDA | 287994 | 7716848 | 2.012     | 247,54 | 29/06/2012 |
| MONOPLAST INDUSTRIAL LTDA         | Tx Lic Funcionamento                  | 288019 | 7716849 | 2.012     | 164,25 | 29/06/2012 |
| OSVALDO LUIZ SANCHES              | Tx Lic Funcionamento TX LIC PUBLICIDA | 288161 | 7716850 | 2.012     | 188,88 | 29/06/2012 |
| PANIFICADORA FLORENÇA DE          | Tx Lic Funcionamento TX LIC PUBLICIDA | 288226 | 7716851 | 2.012     | 247,54 | 29/06/2012 |
| PAULO RENATO SIMONI RG-           | Tx Lic Funcionamento TX LIC PUBLICIDA | 288287 | 7716852 | 2.012     | 188,88 | 29/06/2012 |
| PAULO ROBERTO DE ANDRADE          | Tx Lic Funcionamento TX LIC PUBLICIDA | 288299 | 7716853 | 2.012     | 188,88 | 29/06/2012 |
| PAULO ROBERTO MELGES PUGLIA       | Tx Lic Funcionamento                  | 288305 | 7716854 | 2.012     | 164,25 | 29/06/2012 |
| PEDRO BAPTISTA SOBRINHO           | Tx Lic Funcionamento                  | 288342 | 7716855 | 2.012     | 164,25 | 29/06/2012 |
| VIA TREVI COMERCIO DE ROUPAS      | Tx Lic Funcionamento TX LIC PUBLICIDA | 289036 | 7716864 | 2.012     | 247,54 | 29/06/2012 |
| VLAMIR LEGGIERI CPF-04663514880   | TX LIC PUBLICIDADE                    | 289085 | 7716865 | 2.012     | 83,29  | 29/06/2012 |
| AZF SEMCA METALURGICA S/A         | Tx Lic Funcionamento TX LIC PUBLICIDA | 289141 | 7716866 | 2.012     | 247,54 | 29/06/2012 |
| EXCEL/VISUAL BRASIL               | Tx Lic Funcionamento TX LIC PUBLICIDA | 290269 | 7716877 | 2.012     | 364,87 | 29/06/2012 |
| FERRAZ E NUNES SC LTDA            | Tx Lic Funcionamento                  | 290312 | 7716878 | 2.012     | 105,59 | 29/06/2012 |
| LAZARO DE OLIVEIRA JUNIOR RG-     | Tx Lic Funcionamento                  | 291122 | 7716883 | 2.012     | 105,59 | 29/06/2012 |
| LUIS ANTONIO LAUDARI              | Tx Lic Funcionamento TX LIC PUBLICIDA | 291249 | 7716884 | 2.012     | 188,88 | 29/06/2012 |
| LUIZ ROBERTO RIBEIRO-PIRACICABA   | Tx Lic Funcionamento                  | 291341 | 7716888 | 2.012     | 164,25 | 29/06/2012 |
| NICOLÓ OSTUNI CPF-75807971868     | Tx Lic Funcionamento TX LIC PUBLICIDA | 291791 | 7716893 | 2.012     | 188,88 | 29/06/2012 |
| LUIS ANTONIO DE FREITAS           | Tx Lic Funcionamento TX LIC PUBLICIDA | 291901 | 7716894 | 2.012     | 247,54 | 29/06/2012 |
| ROSANA APARECIDA DOS SANTOS &     | TX LIC PUBLICIDADE                    | 291948 | 7716895 | 2.012     | 83,29  | 29/06/2012 |
| RESTAURANTE E CHURRASC T          | HORARIO ESPECIAL Tx Lic Funcioname    | 292096 | 7716896 | 2.012     | 411,79 | 29/06/2012 |
| SB-DIST DE ARTIGOS DENTARIOS      | Tx Lic Funcionamento TX LIC PUBLICIDA | 292187 | 7716897 | 2.012     | 247,54 | 29/06/2012 |
| SEBASTIAO DIVINO COSTA            | Tx Lic Funcionamento                  | 292217 | 7716899 | 2.012     | 105,59 | 29/06/2012 |
| VALDIR BENEDITO PINTO             | Tx Lic Funcionamento                  | 292461 | 7716902 | 2.012     | 105,59 | 29/06/2012 |
| VICENTINHO BASSO                  | Tx Lic Funcionamento TX LIC PUBLICIDA | 292515 | 7716903 | 2.012     | 247,54 | 29/06/2012 |
| ANTONIO STOCÇO PIRACICABA         | Tx Lic Funcionamento TX LIC PUBLICIDA | 292825 | 7716904 | 2.012     | 188,88 | 29/06/2012 |
| CIASSOLO IMPL E AGROQUIMICOS      | Tx Lic Funcionamento TX LIC PUBLICIDA | 293120 | 7716913 | 2.012     | 247,54 | 29/06/2012 |
| FERNANDO JOSE BORTOLAZZO          | Tx Lic Funcionamento                  | 293568 | 7716920 | 2.012     | 164,25 | 29/06/2012 |
| JANDIR MARTINI CPF-59992468815    | Tx Lic Funcionamento TX LIC PUBLICIDA | 293969 | 7716924 | 2.012     | 188,88 | 29/06/2012 |
| JOAO BAPTISTA RODRIGUES           | Tx Lic Funcionamento                  | 294019 | 7716925 | 2.012     | 164,25 | 29/06/2012 |
| JOSE ROBERTO GONÇALVES ALVES E    | Tx Lic Funcionamento                  | 294329 | 7716928 | 2.012     | 164,25 | 29/06/2012 |
| LARA E BROLIO LTDA                | Tx Lic Funcionamento TX LIC PUBLICIDA | 294494 | 7716931 | 2.012     | 247,54 | 29/06/2012 |
| MAKEL GLASS INDUSTRIA E COM LTDA  | Tx Lic Funcionamento TX LIC PUBLICIDA | 294781 | 7716933 | 2.012     | 247,54 | 29/06/2012 |
| MARCOS ANTONIO TRUGLIO - ME.      | Tx Lic Funcionamento                  | 294883 | 7716936 | 2.012     | 164,25 | 29/06/2012 |
| MARIA DO CARMO JACQUIER DE        | Tx Lic Funcionamento TX LIC PUBLICIDA | 294949 | 7716938 | 2.012     | 188,88 | 29/06/2012 |
| MARLENE CASARIN TOLEDO CASTRO     | TX LIC PUBLICIDADE                    | 295176 | 7716939 | 2.012     | 83,29  | 29/06/2012 |
| NIVALDO DE MOURA ATHANASIO        | Tx Lic Funcionamento TX LIC PUBLICIDA | 295371 | 7716941 | 2.012     | 247,54 | 29/06/2012 |
| PEDRO LOURENÇO CPF-41227301804    | Tx Lic Funcionamento                  | 295565 | 7716943 | 2.012     | 105,59 | 29/06/2012 |
| SILVIO CESAR CORREA               | Tx Lic Funcionamento                  | 296004 | 7716946 | 2.012     | 164,25 | 29/06/2012 |
| SYLVIO REDONDO CPF-34129740806    | Tx Lic Funcionamento                  | 296028 | 7716947 | 2.012     | 105,59 | 29/06/2012 |
| COMERCIAL PIRACICABA LTDA         | Tx Lic Funcionamento                  | 296995 | 7716957 | 2.012     | 164,25 | 29/06/2012 |
| COVEL COM VENEZIANAS E PORTA      | Tx Lic Funcionamento TX LIC PUBLICIDA | 297033 | 7716958 | 2.012     | 247,54 | 29/06/2012 |
| SL COMERCIAL LTDA                 | Tx Lic Funcionamento                  | 297318 | 7716967 | 2.012     | 164,25 | 29/06/2012 |
| SILBERTO CELSO DALLA VILLA        | Tx Lic Funcionamento TX LIC PUBLICIDA | 297392 | 7716968 | 2.012     | 247,54 | 29/06/2012 |
| JACQUELINE VIANA GROSSO           | Tx Lic Funcionamento TX LIC PUBLICIDA | 297574 | 7716971 | 2.012     | 188,88 | 29/06/2012 |
| JOSE MARCOS ABDALA                | Tx Lic Funcionamento TX LIC PUBLICIDA | 297770 | 7716973 | 2.012     | 188,88 | 29/06/2012 |
| KORDA CONFECÇÕES LTDA. FILIAL     | Tx Lic Funcionamento TX LIC PUBLICIDA | 297859 | 7716977 | 2.012     | 247,54 | 29/06/2012 |
| KLEBER LOIS CISCONI               | Tx Lic Funcionamento                  | 297872 | 7716978 | 2.012     | 105,59 | 29/06/2012 |
| L. C. CORREA MERCEARIA            | Tx Lic Funcionamento TX LIC PUBLICIDA | 297884 | 7716979 | 2.012     | 247,54 | 29/06/2012 |
| LUCINEIDE MARIA GOBETTE           | Tx Lic Funcionamento TX LIC PUBLICIDA | 297987 | 7716980 | 2.012     | 188,88 | 29/06/2012 |
| ONI VIDEO COMERCIAL E LOCADORA    | Tx Lic Funcionamento TX LIC PUBLICIDA | 298475 | 7716985 | 2.012     | 247,54 | 29/06/2012 |

Rol do Lançamento Mobiliário

Expediente de 01/01/2012 até 15/05/2012

| Nome | Tributo | CPD | Dívida | Exercício | Valor | Vencimento |
|------|---------|-----|--------|-----------|-------|------------|
|------|---------|-----|--------|-----------|-------|------------|





**Rol do Lançamento Mobiliário**

Expediente de 01/01/2012 até 15/05/2012

| Nome                               | Tributo                               | CPD    | Dívida  | Exercício | Valor  | Vencimento |
|------------------------------------|---------------------------------------|--------|---------|-----------|--------|------------|
| OSNI LANCHES LTDA                  | HORARIO ESPECIAL Tx Lic Funcioname    | 325673 | 7717399 | 2.012     | 411,79 | 29/06/2012 |
| PEDRO CAETANO PEREIRA              | Tx Lic Funcionamento                  | 325703 | 7717400 | 2.012     | 105,59 | 29/06/2012 |
| ROSEMARY CLAUDIA FASSIO FRANZIN    | Tx Lic Funcionamento                  | 325867 | 7717402 | 2.012     | 164,25 | 29/06/2012 |
| WANDERLEY MARTINEZ SANCHO          | HORARIO ESPECIAL Tx Lic Funcioname    | 326161 | 7717406 | 2.012     | 411,79 | 29/06/2012 |
| BERNADETE TERESINHA VERDICHIO      | Tx Lic Funcionamento TX LIC PUBLICIDA | 326586 | 7717412 | 2.012     | 247,54 | 29/06/2012 |
| CHOPPS CENTER II DIST BEBIDAS      | Tx Lic Funcionamento TX LIC PUBLICIDA | 326665 | 7717413 | 2.012     | 247,54 | 29/06/2012 |
| EDEN PEDRO SAIGH                   | Tx Lic Funcionamento                  | 326781 | 7717415 | 2.012     | 164,25 | 29/06/2012 |
| EMPRESA MN DE SERV GERAIS SC       | Tx Lic Funcionamento                  | 326835 | 7717416 | 2.012     | 105,59 | 29/06/2012 |
| MARCO ANTONIO VEDOVELLI            | Tx Lic Funcionamento                  | 327323 | 7717420 | 2.012     | 105,59 | 29/06/2012 |
| NILTON ROBERTO SERVINO             | Tx Lic Funcionamento TX LIC PUBLICIDA | 327531 | 7717423 | 2.012     | 188,88 | 29/06/2012 |
| ADRIANO JOSE BRANCO                | Tx Lic Funcionamento TX LIC PUBLICIDA | 327992 | 7717427 | 2.012     | 188,88 | 29/06/2012 |
| EDISON SANTO BRUNELLI              | Tx Lic Funcionamento TX LIC PUBLICIDA | 32803  | 7717428 | 2.012     | 188,88 | 29/06/2012 |
| RUSSIAN E AGUIAR PAES E DOCES      | Tx Lic Funcionamento                  | 328236 | 7717430 | 2.012     | 164,25 | 29/06/2012 |
| DISK ENTULHO S/C LTDA              | Tx Lic Funcionamento                  | 328406 | 7717432 | 2.012     | 164,25 | 29/06/2012 |
| OLARIA SANTA CRISTINA LTDA         | Tx Lic Funcionamento                  | 329228 | 7717445 | 2.012     | 164,25 | 29/06/2012 |
| MUSISOM PIRACICABA COM. AP. SOM    | Tx Lic Funcionamento TX LIC PUBLICIDA | 329253 | 7717446 | 2.012     | 247,54 | 29/06/2012 |
| PIRAFLORA COM E SERV FLOREST       | Tx Lic Funcionamento                  | 329321 | 7717449 | 2.012     | 164,25 | 29/06/2012 |
| PIRAKAL COM DE MAT P CONSTR        | Tx Lic Funcionamento                  | 329332 | 7717450 | 2.012     | 164,25 | 29/06/2012 |
| RESTAURANTE E LANCH A PETITE       | Tx Lic Funcionamento TX LIC PUBLICIDA | 329370 | 7717452 | 2.012     | 247,54 | 29/06/2012 |
| S E R I N D E COM DE MET PERF LTDA | Tx Lic Funcionamento TX LIC PUBLICIDA | 329411 | 7717453 | 2.012     | 247,54 | 29/06/2012 |
| SUELI HERNANDEZ MELLO PERIN ME     | Tx LIC PUBLICIDADE                    | 329538 | 7717455 | 2.012     | 83,29  | 29/06/2012 |
| TERRAS PROMOCOES S/C LTDA.         | Tx Lic Funcionamento                  | 329551 | 7717456 | 2.012     | 164,25 | 29/06/2012 |
| CHQUITO SOM PROMOCOES ARTIST       | Tx Lic Funcionamento                  | 329836 | 7717459 | 2.012     | 164,25 | 29/06/2012 |
| COMERCIAL SAGACOR DO BRASIL        | Tx Lic Funcionamento                  | 329885 | 7717460 | 2.012     | 164,25 | 29/06/2012 |
| FERNANDO CESAR TOTI                | Tx Lic Funcionamento                  | 329990 | 7717461 | 2.012     | 105,59 | 29/06/2012 |
| VERA LUCIA COCCO CARVALHO          | Tx Lic Funcionamento TX LIC PUBLICIDA | 330759 | 7717468 | 2.012     | 247,54 | 29/06/2012 |
| ANTONIO CARLOS VIEIRA              | Tx Lic Funcionamento TX LIC PUBLICIDA | 330954 | 7717469 | 2.012     | 247,54 | 29/06/2012 |
| CICERO ALCINO DOS SANTOS           | Tx Lic Funcionamento                  | 331235 | 7717470 | 2.012     | 105,59 | 29/06/2012 |
| ELETRONICA DATAFIX LTDA            | Tx Lic Funcionamento                  | 331431 | 7717472 | 2.012     | 164,25 | 29/06/2012 |
| ELI TANSÁ NOHRA CPF-77617347804    | Tx Lic Funcionamento                  | 331442 | 7717473 | 2.012     | 105,59 | 29/06/2012 |
| SELMAINE CRISTINA CORRER ME.       | Tx Lic Funcionamento TX LIC PUBLICIDA | 331661 | 7717477 | 2.012     | 247,54 | 29/06/2012 |
| JOSE BENEDITO CONSALES CRUZ        | Tx Lic Funcionamento TX LIC PUBLICIDA | 332033 | 7717479 | 2.012     | 188,88 | 29/06/2012 |
| ORLANDO DIONISIO CPF-56954123820   | Tx Lic Funcionamento                  | 332781 | 7717485 | 2.012     | 105,59 | 29/06/2012 |
| PAULO ROBERTO ARAHIA NOUER         | Tx Lic Funcionamento TX LIC PUBLICIDA | 332975 | 7717486 | 2.012     | 188,88 | 29/06/2012 |
| ROSA MARQUES COM ROUPAS LTDA       | Tx Lic Funcionamento TX LIC PUBLICIDA | 333128 | 7717489 | 2.012     | 247,54 | 29/06/2012 |
| SERGIO DE ALMEIDA PIRACICABA       | Tx Lic Funcionamento                  | 333281 | 7717491 | 2.012     | 164,25 | 29/06/2012 |
| SLIMCAPI ESTETICA COM DE LOCOES    | Tx Lic Funcionamento TX LIC PUBLICIDA | 333384 | 7717493 | 2.012     | 247,54 | 29/06/2012 |
| V ZAKIA VIAGENS E TURISMO LTDA     | Tx Lic Funcionamento TX LIC PUBLICIDA | 333451 | 7717495 | 2.012     | 247,54 | 29/06/2012 |
| ANDREA HELENA MACHADO TONINI       | Tx LIC PUBLICIDADE                    | 333724 | 7717496 | 2.012     | 83,29  | 29/06/2012 |
| ANISIA BASILIO S. FRANCISCO- ME    | HORARIO ESPECIAL Tx Lic Funcioname    | 333748 | 7717497 | 2.012     | 328,50 | 29/06/2012 |
| BETA CYGNY IND E COM DE ROUPAS     | Tx Lic Funcionamento                  | 334108 | 7717502 | 2.012     | 164,25 | 29/06/2012 |
| CIA INDUSTRIAL E AGRICOLA BOYES    | Tx Lic Funcionamento                  | 334236 | 7717504 | 2.012     | 164,25 | 29/06/2012 |
| CESSY SCARAZATTI MAISTRO ME.       | HORARIO ESPECIAL Tx Lic Funcioname    | 334856 | 7717514 | 2.012     | 328,50 | 29/06/2012 |
| GLOBO CENTER SISTEMAS              | Tx Lic Funcionamento                  | 334881 | 7717515 | 2.012     | 164,25 | 29/06/2012 |
| JOAO MANOEL SAGULA                 | Tx Lic Funcionamento TX LIC PUBLICIDA | 335137 | 7717520 | 2.012     | 188,88 | 29/06/2012 |
| ENGEVERDE COM DE MADEIRAS E        | Tx Lic Funcionamento TX LIC PUBLICIDA | 335423 | 7717526 | 2.012     | 247,54 | 29/06/2012 |
| L A EMPRETEIRA SC LTDA             | Tx Lic Funcionamento                  | 335484 | 7717528 | 2.012     | 105,59 | 29/06/2012 |
| LUIZ APARECIDO OMETTO              | Tx Lic Funcionamento TX LIC PUBLICIDA | 335599 | 7717529 | 2.012     | 364,87 | 29/06/2012 |
| LUIZ HENRIQUE F DE CAMPOS          | Tx Lic Funcionamento TX LIC PUBLICIDA | 335617 | 7717530 | 2.012     | 188,88 | 29/06/2012 |
| MARIA OLIVIA FRANCI RODRIGUES      | Tx Lic Funcionamento TX LIC PUBLICIDA | 335964 | 7717533 | 2.012     | 247,54 | 29/06/2012 |
| ROSANA MARIA DE PADUA              | Tx Lic Funcionamento                  | 335967 | 7717537 | 2.012     | 105,59 | 29/06/2012 |
| ESCOLA DE EDUC INF URSINHOS        | Tx Lic Funcionamento TX LIC PUBLICIDA | 337500 | 7717546 | 2.012     | 247,54 | 29/06/2012 |
| COMERCIAL LRA ARTHUR LTDA.         | Tx Lic Funcionamento TX LIC PUBLICIDA | 337584 | 7717549 | 2.012     | 247,54 | 29/06/2012 |
| DINAMICA SERVICOS E OBRAS LTDA     | Tx Lic Funcionamento                  | 337899 | 7717552 | 2.012     | 164,25 | 29/06/2012 |
| FERNANDES & BORGES LTDA-ME         | Tx Lic Funcionamento TX LIC PUBLICIDA | 337894 | 7717556 | 2.012     | 247,54 | 29/06/2012 |
| FRANCISCO EMANUEL DO CARMO         | Tx Lic Funcionamento                  | 337912 | 7717557 | 2.012     | 105,59 | 29/06/2012 |
| HELOISA M DE TOLEDO ALMEIDA        | Tx Lic Funcionamento                  | 337961 | 7717559 | 2.012     | 105,59 | 29/06/2012 |
| JOSE GONCALVES PEREIRA             | Tx Lic Funcionamento                  | 338229 | 7717562 | 2.012     | 164,25 | 29/06/2012 |
| Y CORES CONFECCAO LTDA-ME          | Tx Lic Funcionamento TX LIC PUBLICIDA | 339222 | 7717578 | 2.012     | 247,54 | 29/06/2012 |
| A.R. DINIZ INDUSTRIA E COMERCIO    | Tx Lic Funcionamento                  | 339507 | 7717585 | 2.012     | 164,25 | 29/06/2012 |
| CORRER TRANSP E SERVICOS           | Tx Lic Funcionamento                  | 339532 | 7717586 | 2.012     | 164,25 | 29/06/2012 |
| LANCHES POSTO UM LTDA              | HORARIO ESPECIAL Tx Lic Funcioname    | 339593 | 7717588 | 2.012     | 411,79 | 29/06/2012 |
| MARIA LUISA DOS SANTOS NUNES       | Tx Lic Funcionamento TX LIC PUBLICIDA | 339661 | 7717589 | 2.012     | 247,54 | 29/06/2012 |
| REFRIGERANTES 3 F PIRACICABA       | Tx Lic Funcionamento                  | 339751 | 7717590 | 2.012     | 164,25 | 29/06/2012 |

**Rol do Lançamento Mobiliário**

Expediente de 01/01/2012 até 15/05/2012

| Nome                             | Tributo                               | CPD    | Dívida  | Exercício | Valor  | Vencimento |
|----------------------------------|---------------------------------------|--------|---------|-----------|--------|------------|
| ANTONIO LAZARO MARQUES DA SILVA  | Tx Lic Funcionamento                  | 339831 | 7717591 | 2.012     | 164,25 | 29/06/2012 |
| JOSE ROBERTO MENDES DE ALMEIDA   | Tx Lic Funcionamento                  | 340080 | 7717592 | 2.012     | 105,59 | 29/06/2012 |
| BENDASSOLI BENDASSOLI SC LTDA    | Tx Lic Funcionamento                  | 340511 | 7717597 | 2.012     | 164,25 | 29/06/2012 |
| DROLAO ASSESS DE SISTEMAS E      | Tx Lic Funcionamento                  | 340791 | 7717600 | 2.012     | 105,59 | 29/06/2012 |
| E. C. CHITOLINA ME               | Tx Lic Funcionamento TX LIC PUBLICIDA | 340807 | 7717601 | 2.012     | 247,54 | 29/06/2012 |
| F.N.R.G. SERVICOS AGRICOLAS SC   | Tx Lic Funcionamento                  | 340947 | 7717604 | 2.012     | 164,25 | 29/06/2012 |
| FRIGORIFICO GUTIERRES LTDA       | Tx Lic Funcionamento                  | 341058 | 7717606 | 2.012     | 164,25 | 29/06/2012 |
| JOSE DE FATIMA FERREIRA DA CRUZ  | Tx Lic Funcionamento TX LIC PUBLICIDA | 341321 | 7717607 | 2.012     | 188,88 | 29/06/2012 |
| LEILA MARISE A BARBELLA NOVAES   | Tx Lic Funcionamento TX LIC PUBLICIDA | 341461 | 7717608 | 2.012     | 188,88 | 29/06/2012 |
| SIVAL LEITE RG-                  | Tx Lic Funcionamento                  | 342131 | 7717612 | 2.012     | 164,25 | 29/06/2012 |
| FUJII & FUJII LTDA.              | Tx Lic Funcionamento TX LIC PUBLICIDA | 342142 | 7717613 | 2.012     | 247,54 | 29/06/2012 |
| C.A.F. DO NASCIMENTO PERFUMES    | HORARIO ESPECIAL Tx Lic Funcioname    | 342178 | 7717614 | 2.012     | 411,79 | 29/06/2012 |
| VANDERCI DOMINGOS DE OLIVEIRA    | Tx Lic Funcionamento                  | 342312 | 7717618 | 2.012     | 164,25 | 29/06/2012 |
| COMERCIO PROD LIMPEZA LUCAR      | Tx Lic Funcionamento                  | 343274 | 7717629 | 2.012     | 164,25 | 29/06/2012 |
| EVA ALVES DE MORAES              | Tx Lic Funcionamento                  | 343523 | 7717633 | 2.012     | 164,25 | 29/06/2012 |
| GENECYR BASSO JUNIOR             | Tx Lic Funcionamento TX LIC PUBLICIDA | 343638 | 7717639 | 2.012     | 188,88 | 29/06/2012 |
| GIBOLI E AMANCIO LTDA            | Tx Lic Funcionamento TX LIC PUBLICIDA | 343640 | 7717640 | 2.012     | 247,54 | 29/06/2012 |
| SUENTHER KURT SOMMER             | Tx Lic Funcionamento                  | 343687 | 7717641 | 2.012     | 105,59 | 29/06/2012 |
| JOAO BATISTA DE LIMA             | Tx Lic Funcionamento                  | 343936 | 7717646 | 2.012     | 164,25 | 29/06/2012 |
| JOSE ANTONIO GOMES               | Tx Lic Funcionamento TX LIC PUBLICIDA | 344035 | 7717648 | 2.012     | 247,54 | 29/06/2012 |
| MARIA ANGELA PLACIDO             | Tx Lic Funcionamento TX LIC PUBLICIDA | 344527 | 7717655 | 2.012     | 188,88 | 29/06/2012 |
| SILVIO CESAR PIRES               | Tx Lic Funcionamento TX LIC PUBLICIDA | 344795 | 7717658 | 2.012     | 247,54 | 29/06/2012 |
| NOCCETTI E NOCCETTI LTDA-ME      | Tx Lic Funcionamento TX LIC PUBLICIDA | 344813 | 7717659 | 2.012     | 247,54 | 29/06/2012 |
| ODEVANIL EDUARDO BALDI           | Tx Lic Funcionamento TX LIC PUBLICIDA | 344851 | 7717661 | 2.012     | 247,54 | 29/06/2012 |
| OSVALDO MENEZES DOS SANTOS ME.   | Tx Lic Funcionamento TX LIC PUBLICIDA | 344916 | 7717664 | 2.012     | 247,54 | 29/06/2012 |
| PADARIA E MERCERIA PONTO NOVO    | Tx Lic Funcionamento TX LIC PUBLICIDA | 344941 | 7717665 | 2.012     | 247,54 | 29/06/2012 |
| MINI MERCADO VALDEMAR LTDA.      | Tx Lic Funcionamento TX LIC PUBLICIDA | 34496  | 7717666 | 2.012     | 247,54 | 29/06/2012 |
| PRE MOLDADOS TECMAX IND COM      | Tx Lic Funcionamento                  | 345039 | 7717667 | 2.012     | 281,58 | 29/06/2012 |
| TAPECARIA IDEAL SC LTDA          | Tx Lic Funcionamento TX LIC PUBLICIDA | 345416 | 7717670 | 2.012     | 247,54 | 29/06/2012 |
| W SENISE CONFECOES COM           | Tx Lic Funcionamento TX LIC PUBLICIDA | 345489 | 7717671 | 2.012     | 247,54 | 29/06/2012 |
| VALNI PENTEADO CROVACE           | Tx Lic Funcionamento                  | 345519 | 7717673 | 2.012     | 105,59 | 29/06/2012 |
| VANDERLEI TARDIOLI HERRERA       | Tx Lic Funcionamento                  | 345568 | 7717674 | 2.012     | 105,59 | 29/06/2012 |
| WANDIR DA SILVA CUNHA            | Tx Lic Funcionamento                  | 345570 | 7717675 | 2.012     | 105,59 | 29/06/2012 |
| MADRA AMERICANA TAXI AEREO LTDA  | Tx Lic Funcionamento                  | 345799 | 7717676 | 2.012     | 164,25 | 29/06/2012 |
| ATYLA MAQUINAS HIDRAULICAS       | Tx Lic Funcionamento TX LIC PUBLICIDA | 346159 | 7717683 | 2.012     | 247,54 | 29/06/2012 |
| NIVALDO APARECIDO SEGUIN-ME      | Tx Lic Funcionamento TX LIC PUBLICIDA | 346494 | 7717691 | 2.012     | 247,54 | 29/06/2012 |
| ROCAJAA INDUSTRIA E COMERCIO     | Tx Lic Funcionamento TX LIC PUBLICIDA | 346597 | 7717692 | 2.012     | 247,54 | 29/06/2012 |
| COMERCIAL ELÉTRICA GALESI LTDA   | Tx Lic Funcionamento                  | 346834 | 7717693 | 2.012     | 164,25 | 29/06/2012 |
| MARIA FRANCISCA M. DE ARRUDA     | Tx Lic Funcionamento TX LIC PUBLICIDA | 347231 | 7717696 | 2.012     | 247,54 | 29/06/2012 |
| PEDRO LUIS DA ROCHA              | Tx Lic Funcionamento                  | 347371 | 7717697 | 2.012     | 105,59 | 29/06/2012 |
| EMPRESA AGUA MIN S PEDRO IND     | Tx Lic Funcionamento TX LIC PUBLICIDA | 34769  | 7717701 | 2.012     | 247,54 | 29/06/2012 |
| EMPRESA DE TRANSPORTES           | Tx Lic Funcionamento TX LIC PUBLICIDA | 34915  | 7717707 | 2.012     | 247,54 | 29/06/2012 |
| ENVIL ENGENHARIA E COM LTDA      | Tx Lic Funcionamento                  | 35154  | 7717712 | 2.012     | 105,59 | 29/06/2012 |
| ERMELENDI STURION RG-            | Tx Lic Funcionamento                  | 35385  | 7717716 | 2.012     | 164,25 | 29/06/2012 |
| ERMELENDI STURION RG-            | Tx Lic Funcionamento TX LIC PUBLICIDA | 35397  | 7717717 | 2.012     | 247,54 | 29/06/2012 |
| PIRA BAT ESCOLTA P SEGURANÇA DE  | Tx Lic Funcionamento TX LIC PUBLICIDA | 35774  | 7717723 | 2.012     | 247,54 | 29/06/2012 |
| COMERCIAL MAVIFER LTDA           | Tx Lic Funcionamento                  | 360399 | 7717731 | 2.012     | 164,25 | 29/06/2012 |
| ELIDL COMERCIAL LTDA             | Tx Lic Funcionamento TX LIC PUBLICIDA | 360510 | 7717739 | 2.012     | 247,54 | 29/06/2012 |
| ENSERV REPRESENTAÇÕES            | Tx Lic Funcionamento                  | 360594 | 7717741 | 2.012     | 164,25 | 29/06/2012 |
| JOSE RENATO DE CAMPOS            | Tx Lic Funcionamento                  | 361071 | 7717749 | 2.012     | 105,59 | 29/06/2012 |
| LORANTO TRANSPORTES LTDA         | Tx Lic Funcionamento                  | 361185 | 7717750 | 2.012     | 164,25 | 29/06/2012 |
| LIGIA APARECIDA DONA DE SIQUEIRA | Tx Lic Funcionamento TX LIC PUBLICIDA | 361203 | 7717751 | 2.012     | 188,88 | 29/06/2012 |
| SUEDES DE CAMARGO COM DE PERF.   | Tx Lic Funcionamento TX LIC PUBLICIDA | 361460 | 7717754 | 2.012     | 247,54 | 29/06/2012 |
| MERCADINHO B & A LTDA ME         | Tx Lic Funcionamento TX LIC PUBLICIDA | 361513 | 7717756 | 2.012     | 247,54 | 29/06/2012 |
| OSMAIR DE JESUS CAVAGIS          | Tx Lic Funcionamento                  | 361653 | 7717758 | 2.012     | 164,25 | 29/06/2012 |
| PECOS RESTAURANTE LTDA           | Tx Lic Funcionamento TX LIC PUBLICIDA | 361721 | 7717761 | 2.012     | 247,54 | 29/06/2012 |
| REMACOM REFORMA MAN COM IMP E    | Tx Lic Funcionamento TX LIC PUBLICIDA | 361781 | 7717763 | 2.012     | 247,54 | 29/06/2012 |
| ROBERTO DOMENICO DE FAVARI       | Tx Lic Funcionamento                  | 361835 | 7717764 | 2.012     | 164,25 | 29/06/2012 |
| RUDNEI CESARIO ANTONIO STROIDER  | Tx Lic Funcionamento TX LIC PUBLICIDA | 361884 | 7717765 | 2.012     | 247,54 | 29/06/2012 |
| SALVADOR CANDIDO FRANCO          | Tx Lic Funcionamento                  | 361902 | 7717767 | 2.012     | 164,25 | 29/06/2012 |
| J J DA SILVA PIRACICABA ME       | Tx Lic Funcionamento TX LIC PUBLICIDA | 363418 | 7717763 | 2.012     | 247,54 | 29/06/2012 |
| M.P. VEDACOES HIDRAULICAS LTDA   | Tx Lic Funcionamento                  | 363753 | 7717768 | 2.012     | 164,25 | 29/06/2012 |
| MANUEL RODRIGUES PIRACICABA ME   | Tx LIC PUBLICIDADE                    | 363807 | 7717790 | 2.012     | 83,29  | 29/06/2012 |
| MATUSALEM FORMAGGIO              | Tx Lic Funcionamento                  | 364009 | 7717793 | 2.012     | 105,59 | 29/06/2012 |

**Rol do Lançamento Mobiliário**

Expediente de 01/01/2012 até 15/05/2012

| Nome  | Tributo              | CPD                     | Divida  | Exercicio | Valor  | Vencimento |
|---|----------------------|-------------------------|---------|-----------|--------|------------|
| ZERO EMBALAGENS PLASTICAS LTDA                    | Tx Lic Funcionamento | TX LIC PUBLICIDA364691  | 7717804 | 2.012     | 247,54 | 29/06/2012 |
| SERGIO LUIZ EZEQUIEL-ME                           | Tx Lic Funcionamento | TX LIC PUBLICIDA365488  | 7717815 | 2.012     | 247,54 | 29/06/2012 |
| ACIEL J.O.ACESS. P/IND.                           | Tx Lic Funcionamento | 365567                  | 7717816 | 2.012     | 164,25 | 29/06/2012 |
| ALICIO MARQUES                                    | Tx Lic Funcionamento | 365634                  | 7717819 | 2.012     | 164,25 | 29/06/2012 |
| SOLANGE DOS SANTOS ODORICO                        | Tx Lic Funcionamento | 365658                  | 771820  | 2.012     | 164,25 | 29/06/2012 |
| ELZA AP C FRANCO DE TOLEDO RG-LUIZ ANTONIO VIEIRA | Tx Lic Funcionamento | TX LIC PUBLICIDA365907  | 7717826 | 2.012     | 247,54 | 29/06/2012 |
| MARCUS VINICIUS CHIARINI DE M.                    | Tx Lic Funcionamento | 366330                  | 771829  | 2.012     | 105,59 | 29/06/2012 |
| CARLOS MAGNO BRASIL                               | Tx Lic Funcionamento | 367102                  | 771840  | 2.012     | 105,59 | 29/06/2012 |
| MARIA MARGARETH DEL TIO                           | Tx Lic Funcionamento | 368155                  | 771849  | 2.012     | 105,59 | 29/06/2012 |
| R R COMERCIO DE FRUTAS LTDA                       | Tx Lic Funcionamento | 368465                  | 771856  | 2.012     | 164,25 | 29/06/2012 |
| EDMAR GERALDO VIVEIROS                            | Tx Lic Funcionamento | 368982                  | 771865  | 2.012     | 164,25 | 29/06/2012 |
| MARCOS A. DE ALMEIDA PIRACICABA                   | Tx Lic Funcionamento | TX LIC PUBLICIDA370174  | 7717878 | 2.012     | 247,54 | 29/06/2012 |
| MARCOS ULYSSES VETORETI                           | Tx Lic Funcionamento | 370198                  | 771879  | 2.012     | 164,25 | 29/06/2012 |
| ANTONIO CARLOS JORGE DE JESUS                     | Tx Lic Funcionamento | 370629                  | 771884  | 2.012     | 164,25 | 29/06/2012 |
| ALDO BASSO RG-                                    | Tx Lic Funcionamento | 3712                    | 771895  | 2.012     | 105,59 | 29/06/2012 |
| IMPACTO COM. DE ROUPAS INFANTIS                   | Tx Lic Funcionamento | 371312                  | 771899  | 2.012     | 164,25 | 29/06/2012 |
| JAIRO DE OLIVEIRA ASSUMPÇÃO                       | Tx Lic Funcionamento | TX LIC PUBLICIDA371415  | 7717900 | 2.012     | 188,88 | 29/06/2012 |
| IMPORT LIMPEZA E PORTARIA SC                      | Tx Lic Funcionamento | 371737                  | 771903  | 2.012     | 281,58 | 29/06/2012 |
| LOURDES CELINA DE CAMPOS BOVI                     | TX LIC PUBLICIDADE   | 371749                  | 771904  | 2.012     | 83,29  | 29/06/2012 |
| FABRICA COLCHOES E MOV BOM                        | Tx Lic Funcionamento | 37199                   | 771909  | 2.012     | 164,25 | 29/06/2012 |
| OSVANDER MIRANDA BARBOSA                          | Tx Lic Funcionamento | 372158                  | 771910  | 2.012     | 105,59 | 29/06/2012 |
| SAN FRANCISCO PLAY BAR LTDA.                      | HORARIO ESPECIAL     | TX Lic Funcioname372391 | 7717914 | 2.012     | 411,79 | 29/06/2012 |
| J. MARTINS DROGARIA - EPP                         | Tx Lic Funcionamento | TX LIC PUBLICIDA372651  | 7717921 | 2.012     | 247,54 | 29/06/2012 |
| EDMUNDO DE SOUZA                                  | Tx Lic Funcionamento | 373308                  | 771928  | 2.012     | 105,59 | 29/06/2012 |
| SABEL CRISTINA TULHIO DE CASTRO                   | Tx Lic Funcionamento | 373643                  | 771933  | 2.012     | 164,25 | 29/06/2012 |
| JOAO BATISTA SOARES                               | Tx Lic Funcionamento | 373711                  | 771936  | 2.012     | 105,59 | 29/06/2012 |
| IMM REPRESENTAÇÕES COMERCIAIS                     | TX LIC PUBLICIDADE   | 373991                  | 771939  | 2.012     | 83,29  | 29/06/2012 |
| PIROZZI & RIBEIRO HOMEM LTDA.                     | Tx Lic Funcionamento | TX LIC PUBLICIDA374430  | 7717931 | 2.012     | 247,54 | 29/06/2012 |
| SEGREGDO & SEGREGDO S/C LTDA                      | Tx Lic Funcionamento | 374593                  | 771946  | 2.012     | 164,25 | 29/06/2012 |
| JOSE ROBERTO DE ARAUJO                            | Tx Lic Funcionamento | TX LIC PUBLICIDA375135  | 771948  | 2.012     | 247,54 | 29/06/2012 |
| AVITICULTURA GUIDI & TARARAM LTDA.                | Tx Lic Funcionamento | TX LIC PUBLICIDA375391  | 771953  | 2.012     | 247,54 | 29/06/2012 |
| LITA MARLI VELASCO-ME                             | HORARIO ESPECIAL     | TX Lic Funcioname375573 | 771959  | 2.012     | 411,79 | 29/06/2012 |
| QUINTADA E MERC. NATURAL DE                       | Tx Lic Funcionamento | TX LIC PUBLICIDA375743  | 771961  | 2.012     | 247,54 | 29/06/2012 |
| FRUITORIFICO PIRACICABANO LTDA                    | Tx Lic Funcionamento | 376036                  | 771966  | 2.012     | 962,08 | 29/06/2012 |
| HANGAR 18 MODELSIMO COMERCIAL                     | Tx Lic Funcionamento | TX LIC PUBLICIDA376097  | 771967  | 2.012     | 247,54 | 29/06/2012 |
| ANGELO AVANSI CPF-12801151815                     | Tx Lic Funcionamento | 377168                  | 771981  | 2.012     | 105,59 | 29/06/2012 |
| VILMIR FERRAGINI DOS SANTOS                       | Tx Lic Funcionamento | TX LIC PUBLICIDA3773    | 771982  | 2.012     | 247,54 | 29/06/2012 |
| EGISTO ALBERTO DE OLIVEIRA                        | Tx Lic Funcionamento | TX LIC PUBLICIDA377843  | 771993  | 2.012     | 188,88 | 29/06/2012 |
| WANDA HELENE DE CAMPOS E                          | Tx Lic Funcionamento | TX LIC PUBLICIDA378136  | 771997  | 2.012     | 247,54 | 29/06/2012 |
| J. G. DOIS CONSTRUÇÃO CIVIL LTDA                  | Tx Lic Funcionamento | 378185                  | 771800  | 2.012     | 164,25 | 29/06/2012 |
| JOAO CARLOS ZARRATIM                              | Tx Lic Funcionamento | 378227                  | 771802  | 2.012     | 105,59 | 29/06/2012 |
| LUIZ FERNANDO CORAZZA                             | Tx Lic Funcionamento | TX LIC PUBLICIDA378665  | 771808  | 2.012     | 247,54 | 29/06/2012 |
| MARIA MARIANO RIBEIRO DE BARROS                   | Tx Lic Funcionamento | 378884                  | 771811  | 2.012     | 105,59 | 29/06/2012 |
| MONTA ALEGRE ENROL. MOTORES                       | Tx Lic Funcionamento | TX LIC PUBLICIDA379001  | 771814  | 2.012     | 247,54 | 29/06/2012 |
| LANCHONETE DO FABIO LTDA.                         | HORARIO ESPECIAL     | TX Lic Funcioname379165 | 771807  | 2.012     | 411,79 | 29/06/2012 |
| VANDA NOVA ADM. CORRÊTAGEM DE                     | Tx Lic Funcionamento | TX LIC PUBLICIDA379724  | 771825  | 2.012     | 247,54 | 29/06/2012 |
| VOYEUR CONFECÇÕES LTDA                            | Tx Lic Funcionamento | TX LIC PUBLICIDA379748  | 771826  | 2.012     | 247,54 | 29/06/2012 |
| FERREIRA MELLEGA S C LTDA RG-                     | Tx Lic Funcionamento | 38039                   | 7718031 | 2.012     | 105,59 | 29/06/2012 |
| PLASA INDUSTRIA E COMERCIO LTDA                   | Tx Lic Funcionamento | 380878                  | 7718040 | 2.012     | 164,25 | 29/06/2012 |
| LUIZ GUIDOTTI NETO CPF-04693782807                | Tx Lic Funcionamento | TX LIC PUBLICIDA381329  | 7718046 | 2.012     | 188,88 | 29/06/2012 |
| MENGALDO & BECAGATO                               | Tx Lic Funcionamento | 381585                  | 7718048 | 2.012     | 164,25 | 29/06/2012 |
| PARAISO DO'S COLCHOES LTDA.                       | Tx Lic Funcionamento | TX LIC PUBLICIDA381846  | 7718051 | 2.012     | 247,54 | 29/06/2012 |
| ROSANGELA MARIA PEXE DIAS DA                      | HORARIO ESPECIAL     | TX Lic Funcioname381998 | 7718054 | 2.012     | 411,79 | 29/06/2012 |
| ROUPIRA COM. DE RELAXAMENTOS E                    | Tx Lic Funcionamento | TX LIC PUBLICIDA382024  | 7718056 | 2.012     | 247,54 | 29/06/2012 |
| VANDA HELENA DE CAMPOS RG-                        | Tx Lic Funcionamento | TX LIC PUBLICIDA382281  | 7718066 | 2.012     | 247,54 | 29/06/2012 |
| JOSE NATALINO BISPO                               | Tx Lic Funcionamento | TX LIC PUBLICIDA382498  | 7718070 | 2.012     | 247,54 | 29/06/2012 |
| LUF RAYTOR COM. IMPORT. PECAS P/                  | Tx Lic Funcionamento | TX LIC PUBLICIDA382516  | 7718071 | 2.012     | 247,54 | 29/06/2012 |
| PAES & DOCES RAINHA PIRACICABA                    | HORARIO ESPECIAL     | TX Lic Funcioname383030 | 7718081 | 2.012     | 411,79 | 29/06/2012 |
| CONFECÇÕES GAÍD LTDA ME                           | Tx Lic Funcionamento | 383284                  | 7718085 | 2.012     | 164,25 | 29/06/2012 |
| MARCOS ALBERTO CLAUDIO                            | Tx Lic Funcionamento | 383429                  | 7718091 | 2.012     | 105,59 | 29/06/2012 |
| FRANCISCO ROBERTO LONGO-ME                        | Tx Lic Funcionamento | 383703                  | 7718091 | 2.012     | 164,25 | 29/06/2012 |
| CARLOS ALBERTO MARQUES VERDI                      | Tx Lic Funcionamento | 383788                  | 7718094 | 2.012     | 105,59 | 29/06/2012 |
| JOSE ANTONIO BRAINICH                             | Tx Lic Funcionamento | 384173                  | 7718103 | 2.012     | 105,59 | 29/06/2012 |





Rol do Lançamento Mobiliário

Expediente de 01/01/2012 até 15/05/2012

| Nome                             | Tributo                               | CPD    | Dívida  | Exercício | Valor  | Vencimento |
|----------------------------------|---------------------------------------|--------|---------|-----------|--------|------------|
| MIGUS REPRESENTACOES S/C LTDA.   | Tx Lic Funcionamento                  | 399887 | 7718330 | 2.012     | 164,25 | 29/06/2012 |
| ORLANDO LUIS TOLOTTI             | Tx Lic Funcionamento TX LIC PUBLICIDA | 399899 | 7718331 | 2.012     | 247,54 | 29/06/2012 |
| LOURIVAL CORREIA DA SILVA        | Tx Lic Funcionamento                  | 400178 | 7718336 | 2.012     | 164,25 | 29/06/2012 |
| PAULO DA SILVA CANTINA           | Tx Lic Funcionamento                  | 400464 | 7718344 | 2.012     | 164,25 | 29/06/2012 |
| ANDRADE SANTOS CAMARGO           | Tx Lic Funcionamento TX LIC PUBLICIDA | 400611 | 7718346 | 2.012     | 247,54 | 29/06/2012 |
| ASSOC.BENEF.AFRO-BRAS. AO        | Tx LIC PUBLICIDADE                    | 400658 | 7718347 | 2.012     | 83,29  | 29/06/2012 |
| FRANCISCO RENATO PRETER          | Tx Lic Funcionamento                  | 40083  | 7718353 | 2.012     | 88,00  | 29/06/2012 |
| JOSE DIMAS DE ALMEIDA-ME         | Tx Lic Funcionamento                  | 401055 | 7718358 | 2.012     | 164,25 | 29/06/2012 |
| FRANCISCO ROBERTO CAMOLES        | Tx Lic Funcionamento TX LIC PUBLICIDA | 401113 | 7718362 | 2.012     | 188,88 | 29/06/2012 |
| COMPUTEC PIRACICABA              | Tx Lic Funcionamento TX LIC PUBLICIDA | 401561 | 7718369 | 2.012     | 364,87 | 29/06/2012 |
| FRANCISCO CELSO JUSTINO DA SILVA | Tx Lic Funcionamento                  | 401596 | 7718370 | 2.012     | 105,59 | 29/06/2012 |
| ALTAIR FRANCISCO RODRIGUES       | Tx Lic Funcionamento                  | 40174  | 7718374 | 2.012     | 105,59 | 29/06/2012 |
| MUNDI ARTE DECORACOES DE         | Tx Lic Funcionamento                  | 401754 | 7718375 | 2.012     | 164,25 | 29/06/2012 |
| ODILON PEREIRA DOS SANTOS        | Tx Lic Funcionamento                  | 401778 | 7718377 | 2.012     | 105,59 | 29/06/2012 |
| RODOVARIAR JASP LTDA-EPP         | Tx Lic Funcionamento                  | 401871 | 7718379 | 2.012     | 164,25 | 29/06/2012 |
| FRANCISCO RUBIA RG-              | Tx Lic Funcionamento                  | 40216  | 7718384 | 2.012     | 105,59 | 29/06/2012 |
| COALCOOL.COM.ALCOOL              | Tx Lic Funcionamento                  | 402254 | 7718385 | 2.012     | 164,25 | 29/06/2012 |
| COMERCIAL V. SALLES LTDA.        | Tx Lic Funcionamento TX LIC PUBLICIDA | 402266 | 7718386 | 2.012     | 247,54 | 29/06/2012 |
| TORREZAM & BERGARA LTDA.         | Tx LIC PUBLICIDADE                    | 402278 | 7718387 | 2.012     | 83,29  | 29/06/2012 |
| PAULO SERGIO ROSSETO             | Tx Lic Funcionamento                  | 40228  | 7718388 | 2.012     | 164,25 | 29/06/2012 |
| MARIA JOSE AYRES GUIDETTI        | Tx Lic Funcionamento                  | 402473 | 7718390 | 2.012     | 105,59 | 29/06/2012 |
| PEDRO REPRESENTACOES             | Tx Lic Funcionamento                  | 402503 | 7718391 | 2.012     | 164,25 | 29/06/2012 |
| ARMANDO LIBARDI-ME               | Tx Lic Funcionamento                  | 402631 | 7718395 | 2.012     | 164,25 | 29/06/2012 |
| CLEO RAFAEL LANDRE               | Tx Lic Funcionamento TX LIC PUBLICIDA | 402709 | 7718398 | 2.012     | 188,88 | 29/06/2012 |
| UNIPASSO CALCADOS LTDA.          | Tx Lic Funcionamento TX LIC PUBLICIDA | 402783 | 7718400 | 2.012     | 247,54 | 29/06/2012 |
| PAULO MARCOS DE CILLOS           | Tx Lic Funcionamento TX LIC PUBLICIDA | 403295 | 7718410 | 2.012     | 188,88 | 29/06/2012 |
| SPOLIM SERV: PORTARIA E LIMPEZA  | Tx Lic Funcionamento                  | 403337 | 7718413 | 2.012     | 164,25 | 29/06/2012 |
| COMERCIO DE CEREJAS MONTANHERI   | Tx Lic Funcionamento                  | 403428 | 7718416 | 2.012     | 164,25 | 29/06/2012 |
| DENISE INACIO DE CARVALHO        | Tx Lic Funcionamento                  | 403556 | 7718418 | 2.012     | 105,59 | 29/06/2012 |
| NADIA LEA SANTIN CPF-07874215885 | Tx Lic Funcionamento                  | 403702 | 7718420 | 2.012     | 105,59 | 29/06/2012 |
| ROD SUGAR AUTO POSTO LTDA.       | Tx Lic Funcionamento TX LIC PUBLICIDA | 403740 | 7718421 | 2.012     | 376,61 | 29/06/2012 |
| VALCIMARA MORGANA COSTA-ME       | HORARIO ESPECIAL Tx Lic Funcioname    | 403775 | 7718422 | 2.012     | 411,79 | 29/06/2012 |
| CARMEN LUCIA DE OLIVEIRA LEME    | Tx Lic Funcionamento                  | 403866 | 7718424 | 2.012     | 164,25 | 29/06/2012 |
| CYDA MARIA ALBUQUERQUE REINAUX   | Tx Lic Funcionamento                  | 403908 | 7718426 | 2.012     | 105,59 | 29/06/2012 |
| ELIANA DE FATIMA CARO            | Tx Lic Funcionamento TX LIC PUBLICIDA | 403957 | 7718429 | 2.012     | 247,54 | 29/06/2012 |
| HAMILTON ANTONIO RAIZER          | Tx Lic Funcionamento TX LIC PUBLICIDA | 404044 | 7718432 | 2.012     | 188,88 | 29/06/2012 |
| LIMONGE & SANTOS LTDA.           | Tx Lic Funcionamento TX LIC PUBLICIDA | 404123 | 7718434 | 2.012     | 247,54 | 29/06/2012 |
| RODONOSSO TRANSPORTES LTDA.      | Tx Lic Funcionamento TX LIC PUBLICIDA | 404251 | 7718436 | 2.012     | 247,54 | 29/06/2012 |
| BAR DO PRONTO LTDA.              | Tx Lic Funcionamento TX LIC PUBLICIDA | 404536 | 7718440 | 2.012     | 247,54 | 29/06/2012 |
| EVANDRO FRANCISCO MARTINS        | Tx Lic Funcionamento                  | 404720 | 7718443 | 2.012     | 105,59 | 29/06/2012 |
| PAULO SERGIO SILVA               | Tx Lic Funcionamento TX LIC PUBLICIDA | 405024 | 7718447 | 2.012     | 188,88 | 29/06/2012 |
| RENAUTICA ARTIGOS DE CACA E      | Tx Lic Funcionamento TX LIC PUBLICIDA | 405050 | 7718448 | 2.012     | 247,54 | 29/06/2012 |
| AMARO OSCAR DE OLIVEIRA          | Tx Lic Funcionamento TX LIC PUBLICIDA | 405115 | 7718450 | 2.012     | 247,54 | 29/06/2012 |
| FRANCISCO CARLOS SANT'ANNA       | Tx Lic Funcionamento                  | 405530 | 7718457 | 2.012     | 164,25 | 29/06/2012 |
| JOSE MARIA PEREIRA PIRACICABA    | Tx Lic Funcionamento TX LIC PUBLICIDA | 405670 | 7718460 | 2.012     | 247,54 | 29/06/2012 |
| NATUBORO COML. IMPORT.           | Tx Lic Funcionamento                  | 405826 | 7718463 | 2.012     | 164,25 | 29/06/2012 |
| REGINALDO MARQUES PEREIRA        | Tx Lic Funcionamento                  | 405899 | 7718465 | 2.012     | 164,25 | 29/06/2012 |
| RENATO JOSE TEIXEIRA DE REZENDE  | Tx Lic Funcionamento                  | 405917 | 7718466 | 2.012     | 105,59 | 29/06/2012 |
| SRS PAULINO CNPJ-96383587000163  | Tx Lic Funcionamento                  | 405931 | 7718467 | 2.012     | 164,25 | 29/06/2012 |
| ADRIANA APARECIDA BENEIDTO       | Tx Lic Funcionamento TX LIC PUBLICIDA | 406107 | 7718469 | 2.012     | 364,87 | 29/06/2012 |
| JOSE EDIVALDO SORIANO DE LIMA    | Tx Lic Funcionamento TX LIC PUBLICIDA | 406466 | 7718476 | 2.012     | 188,88 | 29/06/2012 |
| LATIN-MED SISTEMAS MEDICOS LTDA. | Tx Lic Funcionamento TX LIC PUBLICIDA | 406510 | 7718478 | 2.012     | 247,54 | 29/06/2012 |
| MARIA CRISTINA JOSE MORESCHI     | Tx Lic Funcionamento                  | 406594 | 7718480 | 2.012     | 164,25 | 29/06/2012 |
| PANIFICADORA SAN MARCO LTDA.     | Tx Lic Funcionamento TX LIC PUBLICIDA | 406703 | 7718481 | 2.012     | 247,54 | 29/06/2012 |
| SJ VEICULOS LTDA.                | Tx Lic Funcionamento TX LIC PUBLICIDA | 406764 | 7718483 | 2.012     | 247,54 | 29/06/2012 |
| ARIOVALDO JANONI                 | Tx Lic Funcionamento TX LIC PUBLICIDA | 406879 | 7718486 | 2.012     | 247,54 | 29/06/2012 |
| COINSIDE                         | Tx Lic Funcionamento                  | 406946 | 7718487 | 2.012     | 164,25 | 29/06/2012 |
| COMERCIO DE FRIOS E LATICINIOS   | Tx Lic Funcionamento                  | 406958 | 7718488 | 2.012     | 164,25 | 29/06/2012 |
| DISKFORM COM. DE                 | Tx Lic Funcionamento TX LIC PUBLICIDA | 406995 | 7718490 | 2.012     | 247,54 | 29/06/2012 |
| LOPES E SILVEIRA ELETRONICA      | Tx Lic Funcionamento                  | 407033 | 7718493 | 2.012     | 164,25 | 29/06/2012 |
| FENICIA COMERCIAL, IMP.          | Tx Lic Funcionamento                  | 407069 | 7718495 | 2.012     | 164,25 | 29/06/2012 |
| MARIA CELIA RUBIO                | Tx Lic Funcionamento TX LIC PUBLICIDA | 407173 | 7718497 | 2.012     | 247,54 | 29/06/2012 |
| CONGELADOS RONDELLIS LTDA.       | Tx Lic Funcionamento TX LIC PUBLICIDA | 407343 | 7718499 | 2.012     | 247,54 | 29/06/2012 |
| SILVIA SARKIS NEDER              | Tx Lic Funcionamento TX LIC PUBLICIDA | 407562 | 7718505 | 2.012     | 188,88 | 29/06/2012 |

Rol do Lançamento Mobiliário

Expediente de 01/01/2012 até 15/05/2012

| Nome                              | Tributo                               | CPD    | Dívida  | Exercício | Valor  | Vencimento |
|-----------------------------------|---------------------------------------|--------|---------|-----------|--------|------------|
| IMP-CAR LIMPEZA E CONS.DE         | Tx Lic Funcionamento TX LIC PUBLICIDA | 407665 | 7718507 | 2.012     | 247,54 | 29/06/2012 |
| MIGUEL BRANDINI                   | Tx Lic Funcionamento TX LIC PUBLICIDA | 407677 | 7718508 | 2.012     | 247,54 | 29/06/2012 |
| EMERSON ALVES DE OLIVEIRA         | Tx Lic Funcionamento                  | 407963 | 7718516 | 2.012     | 105,59 | 29/06/2012 |
| JOAO CARLOS BRUNELI               | Tx Lic Funcionamento TX LIC PUBLICIDA | 408098 | 7718520 | 2.012     | 247,54 | 29/06/2012 |
| COMERCIO DE METAIS E              | Tx Lic Funcionamento                  | 40812  | 7718521 | 2.012     | 164,25 | 29/06/2012 |
| MERCIA GONCALVES DA SILVA         | Tx Lic Funcionamento TX LIC PUBLICIDA | 408244 | 7718522 | 2.012     | 188,88 | 29/06/2012 |
| LANCHONETE PONTO 140 LTDA.        | HORARIO ESPECIAL Tx Lic Funcioname    | 408517 | 7718526 | 2.012     | 411,79 | 29/06/2012 |
| MARCOS ALBERTO DE OLIVEIRA        | Tx Lic Funcionamento TX LIC PUBLICIDA | 408839 | 7718536 | 2.012     | 188,88 | 29/06/2012 |
| NILSON LUIZ TOMAZINI PIRACICABA   | Tx Lic Funcionamento TX LIC PUBLICIDA | 408864 | 7718537 | 2.012     | 247,54 | 29/06/2012 |
| CONSTRUTORA PIRACICABA LTDA       | Tx Lic Funcionamento TX LIC PUBLICIDA | 408967 | 7718539 | 2.012     | 364,87 | 29/06/2012 |
| SCANHOLAT & MENDES LTDA.          | Tx Lic Funcionamento TX LIC PUBLICIDA | 408981 | 7718541 | 2.012     | 247,54 | 29/06/2012 |
| EZIO ROBERTO FABRETTI             | Tx Lic Funcionamento                  | 409250 | 7718545 | 2.012     | 105,59 | 29/06/2012 |
| LEONICE GOMES ARMARINHOS          | Tx Lic Funcionamento TX LIC PUBLICIDA | 409376 | 7718546 | 2.012     | 247,54 | 29/06/2012 |
| LUCIANA VIEIRA DA SILVA           | Tx Lic Funcionamento TX LIC PUBLICIDA | 409388 | 7718547 | 2.012     | 247,54 | 29/06/2012 |
| RENATA DE OLIVEIRA MATYOS         | Tx Lic Funcionamento TX LIC PUBLICIDA | 409481 | 7718552 | 2.012     | 188,88 | 29/06/2012 |
| VERIDIANA NICOLAI                 | Tx Lic Funcionamento                  | 409595 | 7718553 | 2.012     | 164,25 | 29/06/2012 |
| KANTOCLIFF CONFECCOES LTDA.       | Tx Lic Funcionamento                  | 409601 | 7718554 | 2.012     | 164,25 | 29/06/2012 |
| VALDIR TIAGO TREVISAN             | Tx Lic Funcionamento                  | 409625 | 7718555 | 2.012     | 105,59 | 29/06/2012 |
| ANP INFORMATICA SC LTDA.          | Tx Lic Funcionamento                  | 409651 | 7718557 | 2.012     | 164,25 | 29/06/2012 |
| DUTRATOES MAQ. E PECAS LTDA.ME    | Tx Lic Funcionamento                  | 410019 | 7718561 | 2.012     | 164,25 | 29/06/2012 |
| E.M. COLETTI AUTOMOVEIS ME        | Tx Lic Funcionamento TX LIC PUBLICIDA | 410032 | 7718562 | 2.012     | 247,54 | 29/06/2012 |
| EDUARDO PASSINI DA COSTA PINTO    | Tx Lic Funcionamento                  | 410056 | 7718563 | 2.012     | 105,59 | 29/06/2012 |
| FABIO FERNANDO DE OLIVEIRA        | Tx Lic Funcionamento TX LIC PUBLICIDA | 410147 | 7718565 | 2.012     | 247,54 | 29/06/2012 |
| SOMES & MILANEZ SC LTDA.          | Tx Lic Funcionamento                  | 410226 | 7718568 | 2.012     | 164,25 | 29/06/2012 |
| JOSE MARIA CUBAS DE SOUSA         | Tx Lic Funcionamento                  | 410410 | 7718571 | 2.012     | 164,25 | 29/06/2012 |
| LUNARE CONFECCOES LTDA.           | Tx Lic Funcionamento TX LIC PUBLICIDA | 410501 | 7718573 | 2.012     | 247,54 | 29/06/2012 |
| M & A DISTRIBUIDORA DE            | Tx Lic Funcionamento                  | 410512 | 7718574 | 2.012     | 164,25 | 29/06/2012 |
| MANOEL FERNANDES DOS SANTOS       | Tx Lic Funcionamento                  | 410536 | 7718575 | 2.012     | 105,59 | 29/06/2012 |
| MARIA ANTONIA RODRIGUES SILVA     | Tx LIC PUBLICIDADE                    | 410573 | 7718577 | 2.012     | 83,29  | 29/06/2012 |
| MARIA CORDELIA LUIZ ALVES-ME      | Tx Lic Funcionamento                  | 410603 | 7718578 | 2.012     | 164,25 | 29/06/2012 |
| MARIO ANGELO VIEIRA               | Tx Lic Funcionamento TX LIC PUBLICIDA | 410639 | 7718579 | 2.012     | 247,54 | 29/06/2012 |
| BELTRAME & FELLI LTDA.            | Tx Lic Funcionamento                  | 410834 | 7718585 | 2.012     | 164,25 | 29/06/2012 |
| DAN REI PIRA COML. AUTO ELETTRICA | Tx Lic Funcionamento TX LIC PUBLICIDA | 410846 | 7718586 | 2.012     | 247,54 | 29/06/2012 |
| ROBERTO DOMINGUES CARDOSO         | Tx Lic Funcionamento                  | 411115 | 7718593 | 2.012     | 105,59 | 29/06/2012 |
| TRANSPLANT                        | Tx Lic Funcionamento                  | 411188 | 7718596 | 2.012     | 281,58 | 29/06/2012 |
| MARCOS ELY SALVO                  | Tx Lic Funcionamento TX LIC PUBLICIDA | 411474 | 7718603 | 2.012     | 247,54 | 29/06/2012 |
| AMERICAN                          | Tx Lic Funcionamento                  | 411553 | 7718605 | 2.012     | 164,25 | 29/06/2012 |
| CABRAL BRANDAO ADVOGADOS          | Tx Lic Funcionamento                  | 411851 | 7718613 | 2.012     | 164,25 | 29/06/2012 |
| GUARNIERI DELA ANTONIA & CIA LTDA | Tx Lic Funcionamento TX LIC PUBLICIDA | 411966 | 7718617 | 2.012     | 247,54 | 29/06/2012 |
| GELSEJO APARECIDO DINIZ           | Tx Lic Funcionamento                  | 412110 | 7718621 | 2.012     | 105,59 | 29/06/2012 |
| JOSE JOAQUIM SANDEOVICHT          | Tx Lic Funcionamento                  | 412119 | 7718622 | 2.012     | 105,59 | 29/06/2012 |
| MARIA JOANA RODRIGUES             | Tx LIC PUBLICIDADE                    | 412261 | 7718625 | 2.012     | 83,29  | 29/06/2012 |
| PADARIA E MERC. NOVE DE JULHO     | Tx Lic Funcionamento TX LIC PUBLICIDA | 412272 | 7718626 | 2.012     | 247,54 | 29/06/2012 |
| SERV EXPRESS ENTREGAS RAPIDAS     | Tx Lic Funcionamento TX LIC PUBLICIDA | 412363 | 7718629 | 2.012     | 247,54 | 29/06/2012 |
| OLIVEIRA & NOLETO LTDA.           | Tx Lic Funcionamento TX LIC PUBLICIDA | 412727 | 7718638 | 2.012     | 247,54 | 29/06/2012 |
| DISAL. DISTR.ALCOOL               | Tx Lic Funcionamento                  | 412820 | 7718640 | 2.012     | 164,25 | 29/06/2012 |
| FRANCISCO ALVES ZAHER             | Tx Lic Funcionamento TX LIC PUBLICIDA | 412958 | 7718642 | 2.012     | 247,54 | 29/06/2012 |
| HENRIQUE JOSE SERVULO FILHO       | Tx Lic Funcionamento TX LIC PUBLICIDA | 413021 | 7718643 | 2.012     | 247,54 | 29/06/2012 |
| HEXAGONAL CONSTRUTORA LTDA.       | Tx Lic Funcionamento TX LIC PUBLICIDA | 413033 | 7718644 | 2.012     | 247,54 | 29/06/2012 |
| OSVALDO BENEDITO LEONEL ME        | Tx Lic Funcionamento TX LIC PUBLICIDA | 413320 | 7718651 | 2.012     | 247,54 | 29/06/2012 |
| ISRAEL MELOTO DE SOUZA            | Tx Lic Funcionamento TX LIC PUBLICIDA | 413770 | 7718665 | 2.012     | 247,54 | 29/06/2012 |
| ALBRAVE VEICULOS LTDA-ME          | Tx Lic Funcionamento TX LIC PUBLICIDA | 413951 | 7718671 | 2.012     | 247,54 | 29/06/2012 |
| ANVAMA INDUSTRIA E COMERCIO       | Tx Lic Funcionamento                  | 414083 | 7718672 | 2.012     | 281,58 | 29/06/2012 |
| BIOQUIMICA IMPORTACAO E           | Tx Lic Funcionamento                  | 414153 | 7718674 | 2.012     | 164,25 | 29/06/2012 |
| BLASQUES & NASCIMENTO LTDA.       | Tx Lic Funcionamento TX LIC PUBLICIDA | 414177 | 7718675 | 2.012     | 247,54 | 29/06/2012 |
| PRIMUS AUTO CENTER LTDA. ME       | Tx Lic Funcionamento TX LIC PUBLICIDA | 414438 | 7718678 | 2.012     | 247,54 | 29/06/2012 |
| MANOEL AGENOR DA SILVA            | Tx Lic Funcionamento                  | 415121 | 7718685 | 2.012     | 105,59 | 29/06/2012 |
| MARCO ANTONIO DO AMARAL           | Tx Lic Funcionamento                  | 415145 | 7718686 | 2.012     | 164,25 | 29/06/2012 |
| OLEGARIO CUSTODIO FERREIRA        | Tx Lic Funcionamento                  | 415273 | 7718688 | 2.012     | 164,25 | 29/06/2012 |
| PANIFICADORA BIG PAES LTDA        | Tx Lic Funcionamento TX LIC PUBLICIDA | 415315 | 7718691 | 2.012     | 247,54 | 29/06/2012 |
| SALVANI NUNES RIBEIRO             | HORARIO ESPECIAL Tx Lic Funcioname    | 415341 | 7718693 | 2.012     | 328,50 | 29/06/2012 |
| SANTELLI & SANTELLI LTDA.         | Tx Lic Funcionamento TX LIC PUBLICIDA | 415534 | 7718699 | 2.012     | 247,54 | 29/06/2012 |
| DELIANDRO VITTI CPF-17165618848   | Tx Lic Funcionamento                  | 415881 | 7718704 | 2.012     | 105,59 | 29/06/2012 |
| ALCEU ESTEVES DE SOUZA            | Tx Lic Funcionamento TX LIC PUBLICIDA | 416435 | 7718709 | 2.012     | 247,54 | 29/06/2012 |

Rol do Lançamento Mobiliário

Expediente de 01/01/2012 até 15/05/2012

| Nome                               | Tributo                               | CPD    | Dívida  | Exercício | Valor  | Vencimento |
|------------------------------------|---------------------------------------|--------|---------|-----------|--------|------------|
| COMERCIO ART. ESPORTIVOS           | Tx Lic Funcionamento TX LIC PUBLICIDA | 416605 | 7718713 | 2.012     | 247,54 | 29/06/2012 |
| S TOROSSIAN CNPJ-96214275000105    | Tx Lic Funcionamento TX LIC PUBLICIDA | 416771 | 7718719 | 2.012     | 247,54 | 29/06/2012 |
| GISELE APARECIDA BERTINATI         | Tx Lic Funcionamento                  | 416812 | 7718721 | 2.012     | 105,59 | 29/06/2012 |
| GODOY & FUZATO LTDA.               | Tx Lic Funcionamento TX LIC PUBLICIDA | 416824 | 7718722 | 2.012     | 247,54 | 29/06/2012 |
| MARIA ELIZETE FRANCO DE MORAES     | Tx Lic Funcionamento TX LIC PUBLICIDA | 416903 | 7718724 | 2.012     | 247,54 | 29/06/2012 |
| PECANHA & PECANHA MERCEARIA        | Tx Lic Funcionamento                  | 417178 | 7718732 | 2.012     | 164,25 | 29/06/2012 |
| SILVA & SILVA                      | Tx Lic Funcionamento                  | 417301 | 7718736 | 2.012     | 164,25 | 29/06/2012 |
| STRANO BAR LTDA.-M.E.              | Tx Lic Funcionamento TX LIC PUBLICIDA | 417312 | 7718737 | 2.012     | 247,54 | 29/06/2012 |
| A. C. S. LANCHONETE LTDA.ME        | HORARIO ESPECIAL Tx Lic Funcioname    | 417397 | 7718741 | 2.012     | 411,79 | 29/06/2012 |
| MARIA REGINA BELAZ DA SILVA        | Tx Lic Funcionamento TX LIC PUBLICIDA | 417725 | 7718747 | 2.012     | 247,54 | 29/06/2012 |
| MAXICOLA INDUSTRIA E COM. DE       | Tx Lic Funcionamento                  | 417749 | 7718749 | 2.012     | 164,25 | 29/06/2012 |
| COMERCIAL HYPPOLITO RUIZ LTDA.     | Tx Lic Funcionamento TX LIC PUBLICIDA | 417804 | 7718751 | 2.012     | 247,54 | 29/06/2012 |
| H B PRESTACAO DE SERVICOS          | Tx Lic Funcionamento                  | 418055 | 7718756 | 2.012     | 281,58 | 29/06/2012 |
| ASIANA ROSA FORROS E DIVISORIAS    | Tx Lic Funcionamento TX LIC PUBLICIDA | 418249 | 7718760 | 2.012     | 247,54 | 29/06/2012 |
| PIRALUBRI COM DE LUBRIFICANTES     | Tx Lic Funcionamento                  | 418251 | 7718761 | 2.012     | 164,25 | 29/06/2012 |
| MEUNDES & MENDES PIRACICABA        | Tx Lic Funcionamento TX LIC PUBLICIDA | 418584 | 7718767 | 2.012     | 247,54 | 29/06/2012 |
| AQUA POOL ARTIGOS P/PISCINAS       | Tx LIC PUBLICIDADE                    | 418717 | 7718769 | 2.012     | 83,29  | 29/06/2012 |
| CELIA REGINA CASTILHO AMARAL       | Tx LIC PUBLICIDADE                    | 418754 | 7718771 | 2.012     | 83,29  | 29/06/2012 |
| INOSSEG CORRETORA DE SEGUROS       | Tx Lic Funcionamento TX LIC PUBLICIDA | 418936 | 7718774 | 2.012     | 247,54 | 29/06/2012 |
| RODRIGO FERREZINI CPF-19160310804  | Tx Lic Funcionamento                  | 418948 | 7718775 | 2.012     | 105,59 | 29/06/2012 |
| V. V. ASSALIM COMERCIO DE MOVEIS   | Tx Lic Funcionamento                  | 418973 | 7718777 | 2.012     | 164,25 | 29/06/2012 |
| PIREL SAN REMO PIRACICABA LTDA.    | Tx Lic Funcionamento TX LIC PUBLICIDA | 419035 | 7718781 | 2.012     | 247,54 | 29/06/2012 |
| PIRASOLO COMERCIAL LTDA.           | Tx Lic Funcionamento TX LIC PUBLICIDA | 419114 | 7718783 | 2.012     | 247,54 | 29/06/2012 |
| CONSTRUTEC EMPREITEIRA SC LTDA.    | Tx Lic Funcionamento                  | 419205 | 7718787 | 2.012     | 164,25 | 29/06/2012 |
| COMERCIAL DOSMANOS LTDA.           | Tx Lic Funcionamento TX LIC PUBLICIDA | 419308 | 7718790 | 2.012     | 247,54 | 29/06/2012 |
| MEUNDES D'ARROZ DE PIRACICABA      | Tx Lic Funcionamento TX LIC PUBLICIDA | 419321 | 7718791 | 2.012     | 247,54 | 29/06/2012 |
| PUPIM & CIA LTDA.                  | Tx Lic Funcionamento TX LIC PUBLICIDA | 419412 | 7718795 | 2.012     | 247,54 | 29/06/2012 |
| RUBENS DE OLIVEIRA CARVALHO ME     | Tx Lic Funcionamento TX LIC PUBLICIDA | 419448 | 7718797 | 2.012     | 247,54 | 29/06/2012 |
| MARCO ENGENHARIA E CONSTRUCAO      | Tx Lic Funcionamento TX LIC PUBLICIDA | 419564 | 7718799 | 2.012     | 364,87 | 29/06/2012 |
| EDISON JOSE PEREIRA GRANJA ME      | Tx Lic Funcionamento TX LIC PUBLICIDA | 419631 | 7718800 | 2.012     | 247,54 | 29/06/2012 |
| CARDOSO BIZZARRO & CIA. LTDA.-ME   | Tx Lic Funcionamento TX LIC PUBLICIDA | 419771 | 7718804 | 2.012     | 247,54 | 29/06/2012 |
| ENORIDIESEL COM. DE PECAS E        | Tx Lic Funcionamento TX LIC PUBLICIDA | 419801 | 7718806 | 2.012     | 247,54 | 29/06/2012 |
| GERALDO SEVERINO SC LTDA.          | Tx Lic Funcionamento                  | 419804 | 7718811 | 2.012     | 164,25 | 29/06/2012 |
| CRISTINA FEITOR                    | Tx Lic Funcionamento                  | 420062 | 7718813 | 2.012     | 105,59 | 29/06/2012 |
| IN T P CORRETORA DE SEGUROS SC     | Tx Lic Funcionamento                  | 420130 | 7718816 | 2.012     | 164,25 | 29/06/2012 |
| CATAGUAYA MAQUINAS E               | Tx Lic Funcionamento                  | 420244 | 7718821 | 2.012     | 164,25 | 29/06/2012 |
| DELTA LINE COMERCIAL               | Tx Lic Funcionamento                  | 420281 | 7718823 | 2.012     | 164,25 | 29/06/2012 |
| EMPREITEIRA GUARNIERI SC LTDA.     | Tx Lic Funcionamento                  | 420311 | 7718824 | 2.012     | 164,25 | 29/06/2012 |
| JEFFERSON FERNANCO ANTUNES         | Tx Lic Funcionamento TX LIC PUBLICIDA | 420531 | 7718826 | 2.012     | 247,54 | 29/06/2012 |
| ROGERIO ROMERO                     | Tx Lic Funcionamento TX LIC PUBLICIDA | 420669 | 7718829 | 2.012     | 247,54 | 29/06/2012 |
| SIOGVANA LIBARDI & SILVA           | Tx Lic Funcionamento                  | 420773 | 7718834 | 2.012     | 105,59 | 29/06/2012 |
| SOSIRIS LUIZ CAMILLI PIRACICABA-ME | Tx Lic Funcionamento                  | 420906 | 7718839 | 2.012     | 164,25 | 29/06/2012 |
| UNIDAS SERVICOS                    | Tx Lic Funcionamento                  | 420955 | 7718840 | 2.012     | 164,25 | 29/06/2012 |
| MASTER COMERCIAL LTDA.             | Tx Lic Funcionamento TX LIC PUBLICIDA | 421017 | 7718841 | 2.012     | 247,54 | 29/06/2012 |
| FLORISELO MIGUEL COELHO NETO       | Tx Lic Funcionamento                  | 421171 | 7718846 | 2.012     | 105,59 | 29/06/2012 |
| MARIA DE LOURDES SCHIAVINATO       | Tx Lic Funcionamento TX LIC PUBLICIDA | 421285 | 7718851 | 2.012     | 188,88 | 29/06/2012 |
| SANTA LUCIA INCORPORADORA LTDA.    | Tx Lic Funcionamento TX LIC PUBLICIDA | 421698 | 7718861 | 2.012     | 247,54 | 29/06/2012 |
| EDISON DA ROSA ALVES               | Tx Lic Funcionamento TX LIC PUBLICIDA | 421844 | 7718863 | 2.012     | 247,54 | 29/06/2012 |
| RRB EMPREITEIRA E LOCACOES SC      | Tx Lic Funcionamento                  | 422319 | 7718875 | 2.012     | 164,25 | 29/06/2012 |
| ADILSON ANTONIO VITTI              | Tx Lic Funcionamento                  | 422631 | 7718885 | 2.012     | 105,59 | 29/06/2012 |
| AVANCE & SEGUEZZE SC LTDA.         | Tx Lic Funcionamento                  | 422733 | 7718887 | 2.012     | 164,25 | 29/06/2012 |
| DENY SOARES CNPJ-88267384000147    | Tx Lic Funcionamento                  | 422836 | 7718890 | 2.012     | 164,25 | 29/06/2012 |
| EMPORIO DAS CARNES DE              | Tx Lic Funcionamento TX LIC PUBLICIDA | 422915 | 7718894 | 2.012     | 247,54 | 29/06/2012 |
| SILBERTO LIBARDI                   | Tx Lic Funcionamento                  | 42298  | 7718895 | 2.012     | 164,25 | 29/06/2012 |
| IMPROVING APOIO, TREINAMENTO       | Tx Lic Funcionamento                  | 423038 | 7718896 | 2.012     | 164,25 | 29/06/2012 |
| IRISA RECURSOS HUMANOS LTDA.       | Tx Lic Funcionamento TX LIC PUBLICIDA | 423075 | 7718897 | 2.012     | 247,54 | 29/06/2012 |
| JOSE JOAO DA SILVA ACOUGUE         | Tx Lic Funcionamento TX LIC PUBLICIDA | 423154 | 7718899 | 2.012     | 247,54 | 29/06/2012 |
| JUAN FRANCISCO SINCLAIR PIEDADE    | Tx Lic Funcionamento                  | 423191 | 7718901 | 2.012     | 105,59 | 29/06/2012 |
| ROBERTO CARLOS DURRER              | Tx Lic Funcionamento TX LIC PUBLICIDA | 423488 | 7718907 | 2.012     | 188,88 | 29/06/2012 |
| SIBSIN USINAGEM DE PECAS LTDA.     | Tx Lic Funcionamento TX LIC PUBLICIDA | 423583 | 7718915 | 2.012     | 247,54 | 29/06/2012 |
| WALDO SANDEI CNPJ-00021918000117   | Tx Lic Funcionamento TX LIC PUBLICIDA | 424081 | 7718922 | 2.012     | 247,54 | 29/06/2012 |
| PULMILCAR COM DA SILVA & CIA.      | Tx Lic Funcionamento                  | 424183 | 7718923 | 2.012     | 164,25 | 29/06/2012 |
| SHARD DO BRASIL SA IND DE EQUIP.   | Tx Lic Funcionamento TX LIC PUBLICIDA | 424304 | 7718925 | 2.012     | 364,87 | 29/06/2012 |
| TUDO NO TM BOUTIQUE LTDA           | Tx Lic Funcionamento                  | 424330 | 7718927 | 2.012     | 164,25 | 29/06/2012 |





## Rol do Lançamento Mobiliário

Expediente de 01/01/2012 até 15/05/2012

| Nome   | Tributo                               | CPD    | Dívida Exercício | Valor | Vencimento        |
|--|---------------------------------------|--------|------------------|-------|-------------------|
| EMPRESA MAP DE SERVICOS EM                         | Tx Lic Funcionamento                  | 431354 | 7719133          | 2.012 | 105,59 29/06/2012 |
| GERSON EVERALDO-ME                                 | Tx Lic Funcionamento                  | 431401 | 7719136          | 2.012 | 164,25 29/06/2012 |
| JURACI CASAGRANDE DE ALMEIDA                       | Tx Lic Funcionamento TX LIC PUBLICIDA | 431508 | 7719137          | 2.012 | 247,54 29/06/2012 |
| JANCER SOLDAS LTDA.                                | Tx Lic Funcionamento                  | 431524 | 7719138          | 2.012 | 164,25 29/06/2012 |
| LOPES & LOPES S/C LTDA.                            | Tx Lic Funcionamento                  | 431541 | 7719140          | 2.012 | 164,25 29/06/2012 |
| MARIO LUCIO ARAUJO DUARTE                          | Tx Lic Funcionamento                  | 431567 | 7719141          | 2.012 | 105,59 29/06/2012 |
| OLANDO MORATO SOARES                               | Tx Lic Funcionamento                  | 431605 | 7719142          | 2.012 | 105,59 29/06/2012 |
| PAULO ROBERTO PAES                                 | Tx Lic Funcionamento                  | 431630 | 7719143          | 2.012 | 164,25 29/06/2012 |
| PAULO SERGIO FUZARO                                | Tx Lic Funcionamento                  | 431648 | 7719144          | 2.012 | 105,59 29/06/2012 |
| POSTO DE LAVAGEM GILCAR S/C                        | Tx Lic Funcionamento TX LIC PUBLICIDA | 431664 | 7719146          | 2.012 | 247,54 29/06/2012 |
| R.F. SANTOS LOCACAO E                              | Tx Lic Funcionamento                  | 431681 | 7719148          | 2.012 | 164,25 29/06/2012 |
| RONE CONSTRUCAO CIVIL SC LTDA.                     | Tx Lic Funcionamento                  | 431745 | 7719151          | 2.012 | 164,25 29/06/2012 |
| C.A.S. OUTDOOR S/C LTDA.                           | Tx Lic Funcionamento TX LIC PUBLICIDA | 432121 | 7719163          | 2.012 | 247,54 29/06/2012 |
| GUIDO BERTINI GER BERT NELSON                      | Tx Lic Funcionamento                  | 43231  | 7719169          | 2.012 | 88,00 29/06/2012  |
| JOAO CARLOS GUIDOTTI                               | Tx Lic Funcionamento TX LIC PUBLICIDA | 432415 | 7719171          | 2.012 | 188,88 29/06/2012 |
| JOSE CELSO CAMILLO                                 | Tx Lic Funcionamento                  | 432440 | 7719173          | 2.012 | 105,59 29/06/2012 |
| JOSE PEREIRA DA SILVA PIRACICABA                   | Tx Lic Funcionamento                  | 432491 | 7719174          | 2.012 | 164,25 29/06/2012 |
| JURACI PRUDENTE DOS ANJOS                          | Tx Lic Funcionamento                  | 432563 | 7719178          | 2.012 | 105,59 29/06/2012 |
| MARIA ELISA IEDA SIMIONI FAZANARO                  | TX LIC PUBLICIDADE                    | 432725 | 7719182          | 2.012 | 83,29 29/06/2012  |
| OSWALDO MARQUES DA SILVA                           | Tx Lic Funcionamento                  | 432857 | 7719185          | 2.012 | 105,59 29/06/2012 |
| PEDRO LUIZ PESTANA RUSSIAN                         | Tx Lic Funcionamento                  | 432890 | 7719187          | 2.012 | 105,59 29/06/2012 |
| AGENCIA DE PASSAGENS PIRACICABA                    | Tx Lic Funcionamento TX LIC PUBLICIDA | 433080 | 7719192          | 2.012 | 247,54 29/06/2012 |
| BEATRIZ ALEXANDRE SANTIN                           | Tx Lic Funcionamento TX LIC PUBLICIDA | 433292 | 7719200          | 2.012 | 247,54 29/06/2012 |
| BEISSMAN & BEISSMAN LTDA.                          | Tx Lic Funcionamento TX LIC PUBLICIDA | 433314 | 7719201          | 2.012 | 247,54 29/06/2012 |
| BOUTIQUE MOCA BONITA DE                            | Tx Lic Funcionamento TX LIC PUBLICIDA | 433365 | 7719203          | 2.012 | 247,54 29/06/2012 |
| JUAN FERNANDES GONZALES                            | Tx Lic Funcionamento TX LIC PUBLICIDA | 434094 | 7719223          | 2.012 | 247,54 29/06/2012 |
| SENCO MP SERVICOS DE                               | Tx Lic Funcionamento                  | 434175 | 7719224          | 2.012 | 164,25 29/06/2012 |
| MAOLUM COM. DE MAQ. E                              | Tx Lic Funcionamento TX LIC PUBLICIDA | 434299 | 7719226          | 2.012 | 247,54 29/06/2012 |
| ARTIRIO COMUNICACAO, INDUSTRIA E                   | Tx Lic Funcionamento                  | 434655 | 7719231          | 2.012 | 105,59 29/06/2012 |
| MORAES & BUENO COM.ENG. E                          | Tx Lic Funcionamento                  | 437492 | 7719233          | 2.012 | 164,25 29/06/2012 |
| MERCERIA CELIA ROSE GOIS                           | Tx Lic Funcionamento                  | 442330 | 7719240          | 2.012 | 164,25 29/06/2012 |
| PELIZER & SANTOS LTDA.                             | Tx Lic Funcionamento TX LIC PUBLICIDA | 443905 | 7719247          | 2.012 | 247,54 29/06/2012 |
| CABRAL & MASCARENHAS LTDA - ME                     | Tx Lic Funcionamento TX LIC PUBLICIDA | 444855 | 7719253          | 2.012 | 247,54 29/06/2012 |
| SAINT MALO DO BRASIL                               | Tx Lic Funcionamento                  | 444863 | 7719254          | 2.012 | 164,25 29/06/2012 |
| SANDRA MARIA CORREA PIRACICABA                     | Tx Lic Funcionamento TX LIC PUBLICIDA | 444871 | 7719255          | 2.012 | 247,54 29/06/2012 |
| SERGIO JORGE ROCA                                  | Tx Lic Funcionamento TX LIC PUBLICIDA | 444910 | 7719258          | 2.012 | 247,54 29/06/2012 |
| TOP LUBRI OLEO E PECAS LTDA.                       | Tx Lic Funcionamento                  | 445100 | 7719263          | 2.012 | 247,54 29/06/2012 |
| VALENTE & TAGINO INDUSTRIA E                       | Tx Lic Funcionamento                  | 445231 | 7719266          | 2.012 | 164,25 29/06/2012 |
| ZAIA & CERONI LTDA.                                | Tx Lic Funcionamento                  | 445321 | 7719272          | 2.012 | 164,25 29/06/2012 |
| AMAURO OZORIO CPF-01621167801                      | Tx Lic Funcionamento                  | 446858 | 7719281          | 2.012 | 105,59 29/06/2012 |
| ANTONIO CARLOS RODRIGUES                           | Tx Lic Funcionamento                  | 447382 | 7719283          | 2.012 | 105,59 29/06/2012 |
| AUTO POSTO ITAPUA LTDA.                            | Tx Lic Funcionamento                  | 447552 | 7719285          | 2.012 | 293,32 29/06/2012 |
| CELIO TEIXEIRA DE OLIVEIRA                         | Tx Lic Funcionamento TX LIC PUBLICIDA | 447731 | 7719292          | 2.012 | 188,88 29/06/2012 |
| DISTRIBUIDORA DE BEBIDAS NOVO                      | Tx Lic Funcionamento                  | 447846 | 7719298          | 2.012 | 281,58 29/06/2012 |
| DIMENSIONAL DIVISORIAS E PORROS                    | Tx Lic Funcionamento TX LIC PUBLICIDA | 447854 | 7719299          | 2.012 | 247,54 29/06/2012 |
| FARO REPRESENTACOES                                | Tx Lic Funcionamento                  | 448028 | 7719306          | 2.012 | 164,25 29/06/2012 |
| HIDROVAN INST.HIDRAULICAS SC                       | Tx Lic Funcionamento                  | 448192 | 7719309          | 2.012 | 164,25 29/06/2012 |
| SOLAMENTOS PIRACICABA LTDA.                        | Tx Lic Funcionamento                  | 448206 | 7719310          | 2.012 | 164,25 29/06/2012 |
| J CAR FUNILARIA E PINTURA SC LTDA.                 | Tx Lic Funcionamento TX LIC PUBLICIDA | 448222 | 7719311          | 2.012 | 247,54 29/06/2012 |
| S.M.L. DE SOUZA                                    | Tx Lic Funcionamento                  | 448281 | 7719312          | 2.012 | 164,25 29/06/2012 |
| KAREN CONCEICAO BUENO DE                           | Tx Lic Funcionamento TX LIC PUBLICIDA | 448648 | 7719318          | 2.012 | 188,88 29/06/2012 |
| NOEMI CORREIA                                      | Tx Lic Funcionamento TX LIC PUBLICIDA | 449652 | 7719327          | 2.012 | 247,54 29/06/2012 |
| RIZZI DE OLIVEIRA                                  | Tx Lic Funcionamento TX LIC PUBLICIDA | 449903 | 7719335          | 2.012 | 247,54 29/06/2012 |
| ROBERTO EORENDJUAN JUNIOR                          | Tx Lic Funcionamento                  | 449911 | 7719336          | 2.012 | 164,25 29/06/2012 |
| TAASSO REZENDE DE AZEVEDO                          | Tx Lic Funcionamento                  | 450138 | 7719340          | 2.012 | 105,59 29/06/2012 |
| WAGNER COELHO GIMENES                              | Tx Lic Funcionamento                  | 450201 | 7719342          | 2.012 | 105,59 29/06/2012 |
| ALCEBIADES MORAES SANTOS                           | Tx Lic Funcionamento                  | 450332 | 7719345          | 2.012 | 105,59 29/06/2012 |
| ANGELI FILHO & ANGELI PIRACICABA                   | Tx Lic Funcionamento TX LIC PUBLICIDA | 450448 | 7719347          | 2.012 | 247,54 29/06/2012 |
| ANROAN COM. E ACADEMIA ESTÉTICA                    | Tx Lic Funcionamento TX LIC PUBLICIDA | 450464 | 7719349          | 2.012 | 247,54 29/06/2012 |
| CARLOS ALBERTO DA SILVA                            | Tx Lic Funcionamento                  | 450626 | 7719354          | 2.012 | 105,59 29/06/2012 |
| CELIA SAMBLAS CPF-04510111800                      | Tx Lic Funcionamento TX LIC PUBLICIDA | 450634 | 7719355          | 2.012 | 188,88 29/06/2012 |
| ELADIO DE SOUZA NETO RG-1543509                    | Tx Lic Funcionamento                  | 450847 | 7719360          | 2.012 | 105,59 29/06/2012 |
| FIUB PROVINCIALTO                                  | Tx Lic Funcionamento                  | 450987 | 7719364          | 2.012 | 105,59 29/06/2012 |
| GRAZIANI, EMPKE, MANFRINATO & CIA HORARIO ESPECIAL | Tx Lic Funcioname                     | 451126 | 7719367          | 2.012 | 411,79 29/06/2012 |

## Rol do Lançamento Mobiliário

Expediente de 01/01/2012 até 15/05/2012

| Nome                              | Tributo                               | CPD    | Dívida Exercício | Valor | Vencimento        |
|-----------------------------------|---------------------------------------|--------|------------------|-------|-------------------|
| IMPRIMA REPRODUCAO GRAFICA        | Tx Lic Funcionamento TX LIC PUBLICIDA | 451207 | 7719369          | 2.012 | 247,54 29/06/2012 |
| J & N COMERCIAL PIRACICABA        | Tx Lic Funcionamento                  | 451240 | 7719372          | 2.012 | 164,25 29/06/2012 |
| JORGE ALBERTO PERINA              | Tx Lic Funcionamento                  | 451304 | 7719373          | 2.012 | 105,59 29/06/2012 |
| JOSE TADEU FISCHER                | Tx Lic Funcionamento                  | 451398 | 7719376          | 2.012 | 105,59 29/06/2012 |
| LOJA MAGIA N. A. LTDA.            | Tx Lic Funcionamento TX LIC PUBLICIDA | 451550 | 7719377          | 2.012 | 247,54 29/06/2012 |
| MARCILIO MAISTRO CPF-12962147887  | Tx Lic Funcionamento TX LIC PUBLICIDA | 451681 | 7719380          | 2.012 | 188,88 29/06/2012 |
| MAURO ESPERANCA                   | Tx Lic Funcionamento                  | 451819 | 7719384          | 2.012 | 164,25 29/06/2012 |
| OFICINA SAO JUDAS S/C LTDA.       | Tx Lic Funcionamento TX LIC PUBLICIDA | 451959 | 7719390          | 2.012 | 247,54 29/06/2012 |
| POSTO DE LAVAG. LIMPINHO S/C      | Tx Lic Funcionamento TX LIC PUBLICIDA | 452149 | 7719394          | 2.012 | 247,54 29/06/2012 |
| R & S ENGENHEIROS                 | Tx Lic Funcionamento TX LIC PUBLICIDA | 452165 | 7719395          | 2.012 | 247,54 29/06/2012 |
| REVISA S/C LTDA.                  | Tx Lic Funcionamento                  | 452220 | 7719396          | 2.012 | 164,25 29/06/2012 |
| RUBERVAL INACIO DA SILVA          | Tx Lic Funcionamento                  | 452319 | 7719397          | 2.012 | 164,25 29/06/2012 |
| HORITA & CIA. LTDA.               | Tx Lic Funcionamento TX LIC PUBLICIDA | 45238  | 7719398          | 2.012 | 247,54 29/06/2012 |
| SERGIO MARQUES RITTER             | Tx Lic Funcionamento                  | 452459 | 7719400          | 2.012 | 105,59 29/06/2012 |
| VITAL GENESIO DA SILVA FILHO      | Tx Lic Funcionamento                  | 452670 | 7719405          | 2.012 | 105,59 29/06/2012 |
| DIONISIO CONSOLIM JUNIOR          | Tx Lic Funcionamento TX LIC PUBLICIDA | 453021 | 7719414          | 2.012 | 247,54 29/06/2012 |
| ELISABETE APARECIDA BOVI DE       | Tx Lic Funcionamento TX LIC PUBLICIDA | 453056 | 7719415          | 2.012 | 247,54 29/06/2012 |
| JOAO RODRIGUES DA SILVA           | Tx Lic Funcionamento                  | 453307 | 7719421          | 2.012 | 105,59 29/06/2012 |
| M. FRASSON & CIA LTDA             | Tx Lic Funcionamento TX LIC PUBLICIDA | 453447 | 7719424          | 2.012 | 247,54 29/06/2012 |
| MARIA ANTONIA APARECIDA GUIRADO   | Tx Lic Funcionamento TX LIC PUBLICIDA | 453498 | 7719425          | 2.012 | 247,54 29/06/2012 |
| PEREIRA & PEREIRA PIRACICABA      | Tx Lic Funcionamento TX LIC PUBLICIDA | 453684 | 7719432          | 2.012 | 247,54 29/06/2012 |
| PIU PIEDRA DISTR. DE PRODUTOS     | TX LIC PUBLICIDADE                    | 453765 | 7719434          | 2.012 | 83,29 29/06/2012  |
| FI MANUTENCAO INDUSTRIAL E        | Tx Lic Funcionamento                  | 453919 | 7719438          | 2.012 | 164,25 29/06/2012 |
| TERMOTRON EQUIPAMENTOS LTDA       | Tx Lic Funcionamento TX LIC PUBLICIDA | 453943 | 7719440          | 2.012 | 247,54 29/06/2012 |
| JOSE APARECIDO MOREIRA DE         | HORARIO ESPECIAL                      | 454036 | 7719442          | 2.012 | 328,50 29/06/2012 |
| A.D.L. COM. DE FERR. DE CORTE E   | Tx Lic Funcionamento                  | 454176 | 7719447          | 2.012 | 164,25 29/06/2012 |
| A.S. RODRIGUES DE CAMPOS          | Tx Lic Funcionamento TX LIC PUBLICIDA | 454184 | 7719448          | 2.012 | 247,54 29/06/2012 |
| ANTONIO CARLOS PEREIRA            | Tx Lic Funcionamento                  | 454419 | 7719450          | 2.012 | 105,59 29/06/2012 |
| BOMPAN & LAZARETTI LTDA.          | Tx Lic Funcionamento TX LIC PUBLICIDA | 454605 | 7719457          | 2.012 | 247,54 29/06/2012 |
| CAMPOS, RANDAL E RIBEIRO          | Tx Lic Funcionamento                  | 454664 | 7719458          | 2.012 | 164,25 29/06/2012 |
| M.R.J. PRESENTES E DECORACOES     | Tx Lic Funcionamento TX LIC PUBLICIDA | 454711 | 7719459          | 2.012 | 247,54 29/06/2012 |
| CLAUDINEI BONATO                  | Tx Lic Funcionamento TX LIC PUBLICIDA | 454834 | 7719463          | 2.012 | 247,54 29/06/2012 |
| BS-INST.BRAS.SAUDE E              | Tx Lic Funcionamento                  | 454966 | 7719467          | 2.012 | 164,25 29/06/2012 |
| DORIVAL SEBASTIAO                 | Tx Lic Funcionamento                  | 455113 | 7719469          | 2.012 | 105,59 29/06/2012 |
| ESTRELA BARROS MATERIAIS P/       | TX LIC PUBLICIDADE                    | 455377 | 7719473          | 2.012 | 83,29 29/06/2012  |
| FRANCISCO GONCALVES DA SILVA      | Tx Lic Funcionamento                  | 455580 | 7719480          | 2.012 | 105,59 29/06/2012 |
| GABRIEL SIDNEI DA SILVA           | Tx Lic Funcionamento                  | 455636 | 7719481          | 2.012 | 105,59 29/06/2012 |
| GUILHERME APARECIDO SANCHES       | Tx Lic Funcionamento                  | 455741 | 7719485          | 2.012 | 105,59 29/06/2012 |
| INPEL INSTALADORA DE PARA RAIOS   | Tx Lic Funcionamento TX LIC PUBLICIDA | 455806 | 7719488          | 2.012 | 247,54 29/06/2012 |
| LT EMPREITEIRA S/C LTDA           | Tx Lic Funcionamento                  | 455873 | 7719491          | 2.012 | 164,25 29/06/2012 |
| JOAO ALMEIDA CPF-05726797850      | Tx Lic Funcionamento                  | 455971 | 7719496          | 2.012 | 105,59 29/06/2012 |
| KINDER PLAS IND. E COM. DE ARTEF. | Tx Lic Funcionamento                  | 456373 | 7719501          | 2.012 | 164,25 29/06/2012 |
| M.A.B. COMERCIO DE MALHAS LTDA    | Tx Lic Funcionamento TX LIC PUBLICIDA | 456756 | 7719503          | 2.012 | 364,87 29/06/2012 |
| M.M.O. ELETROTECNICA LTDA         | Tx Lic Funcionamento                  | 456781 | 7719504          | 2.012 | 164,25 29/06/2012 |
| MARIA DO SOCORRO BATISTA DE       | Tx Lic Funcionamento                  | 457078 | 7719507          | 2.012 | 164,25 29/06/2012 |
| MARTINELLI & TOLEDO LTDA          | Tx Lic Funcionamento TX LIC PUBLICIDA | 457124 | 7719509          | 2.012 | 247,54 29/06/2012 |
| NEUZA A. DE S. DANOLON            | Tx Lic Funcionamento TX LIC PUBLICIDA | 457141 | 7719510          | 2.012 | 247,54 29/06/2012 |
| NILDA MARTINS DE OLIVEIRA DORTA   | Tx Lic Funcionamento                  | 457311 | 7719516          | 2.012 | 164,25 29/06/2012 |
| ORIVAL JOSE MACRUZ FERREIRA DA    | Tx Lic Funcionamento TX LIC PUBLICIDA | 457361 | 7719518          | 2.012 | 188,88 29/06/2012 |
| OSWAL TINTAS LTDA                 | Tx Lic Funcionamento TX LIC PUBLICIDA | 457396 | 7719519          | 2.012 | 247,54 29/06/2012 |
| OSVALDO ANTONIO ADAMOLI ARBEX     | Tx Lic Funcionamento                  | 457400 | 7719520          | 2.012 | 105,59 29/06/2012 |
| OSVALDO STAUFAKER FILHO           | Tx Lic Funcionamento                  | 457426 | 7719521          | 2.012 | 105,59 29/06/2012 |
| ANTONIO BERNARDO DA SILVA         | Tx Lic Funcionamento                  | 457698 | 7719522          | 2.012 | 164,25 29/06/2012 |
| CASA DE CARNES KIKO'S LTDA        | Tx Lic Funcionamento TX LIC PUBLICIDA | 457787 | 7719525          | 2.012 | 247,54 29/06/2012 |
| OSWARE INFORMATICA LTDA EPP       | Tx Lic Funcionamento TX LIC PUBLICIDA | 457833 | 7719528          | 2.012 | 247,54 29/06/2012 |
| MOBILIARIA CAMPO ALTO S C LTDA    | Tx Lic Funcionamento                  | 45809  | 7719534          | 2.012 | 164,25 29/06/2012 |
| MARIA ANGELICA AMARAL GODOY       | TX LIC PUBLICIDADE                    | 458228 | 7719536          | 2.012 | 83,29 29/06/2012  |
| GLASSFER COMERCIO DE              | Tx Lic Funcionamento                  | 458261 | 7719538          | 2.012 | 164,25 29/06/2012 |
| PEDRO SILVA ARGENTATO             | Tx Lic Funcionamento TX LIC PUBLICIDA | 458376 | 7719541          | 2.012 | 247,54 29/06/2012 |
| PREVIDE & BETAGLIA LTDA           | Tx Lic Funcionamento TX LIC PUBLICIDA | 458473 | 7719545          | 2.012 | 247,54 29/06/2012 |
| ROBERTO AURELIO DE ALMEIDA        | Tx Lic Funcionamento                  | 458872 | 7719553          | 2.012 | 105,59 29/06/2012 |
| RONI JOSE BARBOSA DE SOUZA        | Tx Lic Funcionamento TX LIC PUBLICIDA | 459011 | 7719555          | 2.012 | 188,88 29/06/2012 |
| S.E. ANGELELI CNPJ-00541293000114 | Tx Lic Funcionamento TX LIC PUBLICIDA | 459267 | 7719557          | 2.012 | 247,54 29/06/2012 |
| SAVEIRO PASTEIS LTDA.             | HORARIO ESPECIAL                      | 459488 | 7719558          | 2.012 | 411,79 29/06/2012 |

## Rol do Lançamento Mobiliário

Expediente de 01/01/2012 até 15/05/2012

| Nome                              | Tributo              | CPD                     | Divida Exercico | Valor | Vencimento          |
|-----------------------------------|----------------------|-------------------------|-----------------|-------|---------------------|
| NACIO JORGE PAULO FILHO           | Tx Lic Funcionamento | TX LIC PUBLICIDA45949   | 7719559         | 2.012 | 188,88 29/06/2012   |
| SILVIA REGINA SCARASSATI          | Tx Lic Funcionamento | TX LIC PUBLICIDA459569  | 7719560         | 2.012 | 188,88 29/06/2012   |
| VALDIR CARDOSO PEREIRA            | Tx Lic Funcionamento | TX LIC PUBLICIDA459828  | 7719571         | 2.012 | 188,88 29/06/2012   |
| NCOPEL PLANEJAMENTO E             | Tx Lic Funcionamento | 45986                   | 7719572         | 2.012 | 281,58 29/06/2012   |
| VICENTE DE PAULA FERREIRA         | Tx Lic Funcionamento | 459909                  | 7719573         | 2.012 | 105,59 29/06/2012   |
| ELCIO RENATO FABRETTI             | Tx Lic Funcionamento | TX LIC PUBLICIDA460214  | 7719576         | 2.012 | 247,54 29/06/2012   |
| INDUSTRIA DE BOBINAS ELETRICAS    | Tx Lic Funcionamento | TX LIC PUBLICIDA46036   | 7719579         | 2.012 | 188,88 29/06/2012   |
| LARANJAL TELHAS E MAT. P/         | Tx Lic Funcionamento | TX LIC PUBLICIDA460541  | 7719585         | 2.012 | 247,54 29/06/2012   |
| RMAOS CARRONE LTDA ME             | Tx Lic Funcionamento | TX LIC PUBLICIDA461202  | 7719588         | 2.012 | 247,54 29/06/2012   |
| JOSE PAULO RENCI CPF-13794137884  | Tx Lic Funcionamento | 461229                  | 7719589         | 2.012 | 105,59 29/06/2012   |
| SILVA ALVES CONSUL                | Tx Lic Funcionamento | 461296                  | 7719590         | 2.012 | 164,25 29/06/2012   |
| BENWINDO LANCHONETE E             | HORARIO ESPECIAL     | Tx Lic Funcioname461538 | 7719593         | 2.012 | 411,79 29/06/2012   |
| HELIO DIAS DA SILVA               | Tx Lic Funcionamento | 461954                  | 7719601         | 2.012 | 105,59 29/06/2012   |
| MARCIO ANTONIO LAVOYER            | Tx Lic Funcionamento | TX LIC PUBLICIDA462304  | 7719603         | 2.012 | 188,88 29/06/2012   |
| MARCOS KRAIDE CONSUL              | Tx Lic Funcionamento | 462012                  | 7719604         | 2.012 | 164,25 29/06/2012   |
| AMP ARTE MAGIA PRODUCOES S/C      | Tx Lic Funcionamento | TX LIC PUBLICIDA462136  | 7719609         | 2.012 | 247,54 29/06/2012   |
| CRISTIANNY PRASSON MATYIS         | Tx Lic Funcionamento | TX LIC PUBLICIDA462225  | 7719613         | 2.012 | 188,88 29/06/2012   |
| IB PRISTADORA DE SERVICOS S/C     | Tx Lic Funcionamento | 462357                  | 7719618         | 2.012 | 164,25 29/06/2012   |
| RICAL PIRACICABA COMERCIAL LTDA.  | Tx Lic Funcionamento | TX LIC PUBLICIDA462411  | 7719620         | 2.012 | 247,54 29/06/2012   |
| SONIO NEGRU CNPJ-742781233001068  | Tx Lic Funcionamento | TX LIC PUBLICIDA462454  | 7719622         | 2.012 | 247,54 29/06/2012   |
| ALEXANDRA DE CASSIA ADAMOLI       | Tx Lic Funcionamento | 462501                  | 7719623         | 2.012 | 164,25 29/06/2012   |
| INDUSTRIA E COM.METAIS            | Tx Lic Funcionamento | 46265                   | 7719624         | 2.012 | 281,58 29/06/2012   |
| DISMAR DISTRIBUI. DE PRODS.       | Tx Lic Funcionamento | 462659                  | 7719625         | 2.012 | 164,25 29/06/2012   |
| ESCRITORIO CONTAB BARRETO DE      | Tx Lic Funcionamento | 462683                  | 7719626         | 2.012 | 164,25 29/06/2012   |
| N.E VALERIO DE OLIVEIRA           | Tx Lic Funcionamento | 462926                  | 7719629         | 2.012 | 164,25 29/06/2012   |
| VALTER GUIRADO FUSTAINI           | Tx Lic Funcionamento | 463051                  | 7719633         | 2.012 | 105,59 29/06/2012   |
| AGROPECUARIA SANTA CRUZ LTDA      | Tx Lic Funcionamento | 463264                  | 7719634         | 2.012 | 164,25 29/06/2012   |
| RRIGEO COM. E REPRESENT.          | Tx Lic Funcionamento | 463469                  | 7719636         | 2.012 | 164,25 29/06/2012   |
| JOAO FERNANDES MILLANZE-ME        | HORARIO ESPECIAL     | Tx Lic Funcioname463477 | 7719637         | 2.012 | 326,50 29/06/2012   |
| JOSE ALVES LEITE PIRACICABA       | Tx Lic Funcionamento | 463485                  | 7719638         | 2.012 | 164,25 29/06/2012   |
| ROBERTO FARIAS SANTOS             | Tx Lic Funcionamento | 463710                  | 7719644         | 2.012 | 164,25 29/06/2012   |
| RICARDO LOPES CPF-71608060853     | Tx Lic Funcionamento | 464023                  | 7719652         | 2.012 | 105,59 29/06/2012   |
| CEVEPLAN CENTR. DE VEND. DE       | Tx Lic Funcionamento | TX LIC PUBLICIDA464414  | 7719663         | 2.012 | 247,54 29/06/2012   |
| IVONE GIOVANNETTI BARELLA         | Tx Lic Funcionamento | TX LIC PUBLICIDA464511  | 7719665         | 2.012 | 247,54 29/06/2012   |
| JOSE CANHADA CPF-16258207804      | Tx Lic Funcionamento | TX LIC PUBLICIDA464546  | 7719667         | 2.012 | 188,88 29/06/2012   |
| MAKFER COMERCIAL E INDUSTRIA      | Tx Lic Funcionamento | TX LIC PUBLICIDA464597  | 7719669         | 2.012 | 247,54 29/06/2012   |
| MARIA ELISABETE VIEIRA PIACENTINI | Tx Lic Funcionamento | TX LIC PUBLICIDA465267  | 7719684         | 2.012 | 247,54 29/06/2012   |
| INDUSTRIA E COM. VELAS GIRASSOL   | Tx Lic Funcionamento | TX LIC PUBLICIDA465528  | 7719685         | 2.012 | 247,54 29/06/2012   |
| PACHANE INDUSTRIA E COMERCIO      | Tx Lic Funcionamento | TX LIC PUBLICIDA465577  | 7719687         | 2.012 | 247,54 29/06/2012   |
| PAULINO & SOSSAI S/C LTDA         | Tx Lic Funcionamento | TX LIC PUBLICIDA465585  | 7719688         | 2.012 | 364,87 29/06/2012   |
| SILVIA APARECIDA GUIMARAES        | Tx Lic Funcionamento | 466174                  | 7719705         | 2.012 | 105,59 29/06/2012   |
| INDUSTRIA DE PAPEIS               | Tx Lic Funcionamento | 46619                   | 7719707         | 2.012 | 962,08 29/06/2012   |
| A. O. JULIO & CIA. LTDA.          | Tx Lic Funcionamento | 466239                  | 7719709         | 2.012 | 164,25 29/06/2012   |
| REINALDO ENOC FUENTES             | Tx Lic Funcionamento | TX LIC PUBLICIDA466506  | 7719713         | 2.012 | 188,88 29/06/2012   |
| CONTARINI & GUIMARAES LTDA.       | Tx Lic Funcionamento | TX LIC PUBLICIDA466654  | 7719719         | 2.012 | 247,54 29/06/2012   |
| S. A. DINIZ & CIA. LTDA.          | Tx Lic Funcionamento | TX LIC PUBLICIDA466735  | 7719722         | 2.012 | 247,54 29/06/2012   |
| JOSE RICARDO CHIARANDA            | Tx Lic Funcionamento | TX LIC PUBLICIDA466808  | 7719724         | 2.012 | 247,54 29/06/2012   |
| SCHMIDT REFRIGERACAO - IND. E     | Tx Lic Funcionamento | TX LIC PUBLICIDA466881  | 7719725         | 2.012 | 1.045,37 29/06/2012 |
| PASTA BENEDETA LTDA.              | Tx Lic Funcionamento | TX LIC PUBLICIDA466875  | 7719727         | 2.012 | 247,54 29/06/2012   |
| PIERRE ELIAS EL ACHI              | Tx Lic Funcionamento | TX LIC PUBLICIDA466891  | 7719728         | 2.012 | 247,54 29/06/2012   |
| COOPERATIVA DE RADIO TAXI DE      | Tx Lic Funcionamento | 467090                  | 7719732         | 2.012 | 164,25 29/06/2012   |
| FRANCISCO JONAS PALLA             | Tx Lic Funcionamento | TX LIC PUBLICIDA467138  | 7719736         | 2.012 | 188,88 29/06/2012   |
| PANIFICADORA NOVA PIRACICABA      | Tx Lic Funcionamento | TX LIC PUBLICIDA467332  | 7719740         | 2.012 | 247,54 29/06/2012   |
| REVENDEDORA DE GAS PAULISTA       | Tx Lic Funcionamento | TX LIC PUBLICIDA467359  | 7719741         | 2.012 | 364,87 29/06/2012   |
| CRISNALDO SANTOS RIBEIRO          | Tx Lic Funcionamento | 467626                  | 7719751         | 2.012 | 105,59 29/06/2012   |
| M G B REPRESENTACOES              | Tx Lic Funcionamento | 467804                  | 7719754         | 2.012 | 164,25 29/06/2012   |
| RICHARD SAN JUAN CPF-1921576827   | Tx Lic Funcionamento | 467952                  | 7719758         | 2.012 | 105,59 29/06/2012   |
| CLAUDEMIR BARBOSA LOURENCO ME     | Tx Lic Funcionamento | TX LIC PUBLICIDA468118  | 7719762         | 2.012 | 247,54 29/06/2012   |
| SANTA FE SC LTDA.                 | Tx Lic Funcionamento | TX LIC PUBLICIDA468321  | 7719767         | 2.012 | 247,54 29/06/2012   |
| BENEDETA DO NASCIMENTO BARBOSA    | Tx Lic Funcionamento | TX LIC PUBLICIDA468509  | 7719772         | 2.012 | 247,54 29/06/2012   |
| ROSILEIA DO CARMO RONCHI          | Tx Lic Funcionamento | TX LIC PUBLICIDA468592  | 7719774         | 2.012 | 247,54 29/06/2012   |
| LIZIA CALIL CPF-77501322872       | Tx Lic Funcionamento | 468908                  | 7719779         | 2.012 | 105,59 29/06/2012   |
| AMARAL & MISAWA LTDA.             | Tx Lic Funcionamento | 469157                  | 7719783         | 2.012 | 164,25 29/06/2012   |
| ANGELA MARIA TEIXEIRA DA SILVA    | Tx Lic Funcionamento | TX LIC PUBLICIDA469173  | 7719784         | 2.012 | 247,54 29/06/2012   |





Rol do Lançamento Mobiliário

Expediente de 01/01/2012 até 15/05/2012

| Nome                             | Tributo                               | CPD    | Dívida  | Exercício | Valor  | Vencimento |
|----------------------------------|---------------------------------------|--------|---------|-----------|--------|------------|
| JOCELIO ALVES CORREIA            | Tx Lic Funcionamento                  | 480878 | 7720020 | 2.012     | 105,59 | 29/06/2012 |
| PIAGRAF - IMPRESSOS EM GERAIS    | Tx Lic Funcionamento TX LIC PUBLICIDA | 481106 | 7720028 | 2.012     | 247,54 | 29/06/2012 |
| TEREGE-TUR AGENCIA DE TURISMO    | Tx Lic Funcionamento                  | 481246 | 7720032 | 2.012     | 164,25 | 29/06/2012 |
| ANA MARIA FRANCO DOS SANTOS      | Tx Lic Funcionamento                  | 481335 | 7720035 | 2.012     | 105,59 | 29/06/2012 |
| JOSE ELIOMAR DA COSTA            | Tx Lic Funcionamento                  | 481696 | 7720037 | 2.012     | 105,59 | 29/06/2012 |
| PATRICIA CARREIRA NOGUEIRA       | Tx Lic Funcionamento                  | 481793 | 7720038 | 2.012     | 105,59 | 29/06/2012 |
| RESTAURANTE BRASSERIE LTDA       | HORARIO ESPECIAL Tx Lic Funcioname    | 481797 | 7720040 | 2.012     | 411,79 | 29/06/2012 |
| CLAUDIO APARECIDO THEODORO       | Tx Lic Funcionamento                  | 482072 | 7720043 | 2.012     | 105,59 | 29/06/2012 |
| CONFEITOS BABY LTDA.             | TX LIC PUBLICIDADE                    | 482102 | 7720045 | 2.012     | 83,29  | 29/06/2012 |
| ERCILIA APARECIDA DAS GRACAS     | Tx Lic Funcionamento                  | 482218 | 7720048 | 2.012     | 164,25 | 29/06/2012 |
| FATORI & RIZATO LTDA. - ME       | Tx Lic Funcionamento TX LIC PUBLICIDA | 482269 | 7720050 | 2.012     | 247,54 | 29/06/2012 |
| FUNILARIA E PINTURARIA           | Tx Lic Funcionamento                  | 482293 | 7720052 | 2.012     | 164,25 | 29/06/2012 |
| JOSE DE SOUZA MACIEL             | Tx Lic Funcionamento                  | 482439 | 7720054 | 2.012     | 105,59 | 29/06/2012 |
| MARCIO CESAR BINDILATTI          | Tx Lic Funcionamento TX LIC PUBLICIDA | 482536 | 7720056 | 2.012     | 247,54 | 29/06/2012 |
| NOSSO BAZAR ARMARINHO E          | Tx Lic Funcionamento TX LIC PUBLICIDA | 482641 | 7720061 | 2.012     | 247,54 | 29/06/2012 |
| ROSALINA DELLAMATRICE JOSE ME    | HORARIO ESPECIAL Tx Lic Funcioname    | 482790 | 7720065 | 2.012     | 411,79 | 29/06/2012 |
| MARIA DE LURDES JULIATI MARTINS  | Tx Lic Funcionamento                  | 483028 | 7720070 | 2.012     | 164,25 | 29/06/2012 |
| JOSE ANTONIO GIMENEZ NETO ME     | Tx Lic Funcionamento                  | 483168 | 7720075 | 2.012     | 164,25 | 29/06/2012 |
| A & G COURO E MODAS LTDA.        | Tx Lic Funcionamento TX LIC PUBLICIDA | 483192 | 7720076 | 2.012     | 247,54 | 29/06/2012 |
| EDIVALDO DANELON                 | Tx Lic Funcionamento TX LIC PUBLICIDA | 483281 | 7720079 | 2.012     | 247,54 | 29/06/2012 |
| WILSON RODRIGUES DA SILVA        | Tx Lic Funcionamento                  | 483672 | 7720088 | 2.012     | 105,59 | 29/06/2012 |
| SANTINO MARQUES VANALI           | Tx Lic Funcionamento                  | 483834 | 7720092 | 2.012     | 105,59 | 29/06/2012 |
| ANTONIO EGYDIO AMARAL            | Tx Lic Funcionamento TX LIC PUBLICIDA | 483958 | 7720094 | 2.012     | 188,88 | 29/06/2012 |
| CARLOS SILVEIRA DE ABREU         | Tx Lic Funcionamento                  | 483991 | 7720095 | 2.012     | 164,25 | 29/06/2012 |
| JACQUELINE APARECIDA DEROLDO     | Tx Lic Funcionamento TX LIC PUBLICIDA | 484113 | 7720100 | 2.012     | 247,54 | 29/06/2012 |
| PISO NOBRE COMERCIO DE MAT.DE    | Tx Lic Funcionamento TX LIC PUBLICIDA | 484296 | 7720109 | 2.012     | 247,54 | 29/06/2012 |
| EDUARDO CAPPELLI OZZA            | Tx Lic Funcionamento                  | 484423 | 7720113 | 2.012     | 164,25 | 29/06/2012 |
| MARQUES IND. ELETROELETRONICA    | Tx Lic Funcionamento TX LIC PUBLICIDA | 484446 | 7720115 | 2.012     | 247,54 | 29/06/2012 |
| URGENCY ANALISES CLINICAS S/C    | Tx Lic Funcionamento TX LIC PUBLICIDA | 484547 | 7720119 | 2.012     | 364,87 | 29/06/2012 |
| CONSULTEC - ENGENHARIA S/C LTDA. | Tx Lic Funcionamento                  | 484920 | 7720124 | 2.012     | 164,25 | 29/06/2012 |
| COMERCIAL HIDRAULICA E DISTRIB.  | Tx Lic Funcionamento                  | 485225 | 7720135 | 2.012     | 164,25 | 29/06/2012 |
| ANTONIO NONATO DA SILVA          | Tx Lic Funcionamento                  | 485250 | 7720137 | 2.012     | 234,65 | 29/06/2012 |
| EDSON DANIEL BUENO DE OLIVEIRA   | Tx Lic Funcionamento                  | 485284 | 7720139 | 2.012     | 105,59 | 29/06/2012 |
| ROSA MARIA FUSATO                | Tx Lic Funcionamento                  | 485381 | 7720140 | 2.012     | 105,59 | 29/06/2012 |
| IRMAOS FARIZOTTO LTDA            | Tx Lic Funcionamento                  | 485449 | 7720142 | 2.012     | 164,25 | 29/06/2012 |
| JOAO SANCHEZ CONFETARIA          | Tx Lic Funcionamento TX LIC PUBLICIDA | 485632 | 7720143 | 2.012     | 247,54 | 29/06/2012 |
| MARIA JOANA SIGNORETTI           | Tx Lic Funcionamento TX LIC PUBLICIDA | 485748 | 7720145 | 2.012     | 247,54 | 29/06/2012 |
| ROBSON FRANCISCO FERNANDES       | Tx Lic Funcionamento                  | 485799 | 7720147 | 2.012     | 164,25 | 29/06/2012 |
| JBSUNION INDUSTRIA E COMERCIO    | Tx Lic Funcionamento TX LIC PUBLICIDA | 485853 | 7720151 | 2.012     | 247,54 | 29/06/2012 |
| EUNICE FREIRE DIEGUES            | Tx Lic Funcionamento TX LIC PUBLICIDA | 485926 | 7720152 | 2.012     | 247,54 | 29/06/2012 |
| MAURO RASERA CPF-49844407834     | Tx Lic Funcionamento                  | 486116 | 7720158 | 2.012     | 105,59 | 29/06/2012 |
| FABIO FERNANDO CARDOSO           | Tx Lic Funcionamento                  | 486281 | 7720161 | 2.012     | 164,25 | 29/06/2012 |
| JOSINETE EDUARDO VIANA           | Tx Lic Funcionamento TX LIC PUBLICIDA | 486337 | 7720163 | 2.012     | 188,88 | 29/06/2012 |
| MANUPACK MANUTENCAO E            | Tx Lic Funcionamento                  | 486353 | 7720164 | 2.012     | 281,58 | 29/06/2012 |
| A.COSTA JUNIOR PIRACICABA        | Tx Lic Funcionamento                  | 486558 | 7720168 | 2.012     | 164,25 | 29/06/2012 |
| DANIEL ROBERTO RISSI             | Tx Lic Funcionamento                  | 486591 | 7720171 | 2.012     | 105,59 | 29/06/2012 |
| ARIOVALDO MEDEIROS GLOTA         | Tx Lic Funcionamento TX LIC PUBLICIDA | 486868 | 7720177 | 2.012     | 247,54 | 29/06/2012 |
| JOAO ROBERTO CAMILO ME.          | Tx Lic Funcionamento                  | 487601 | 7720188 | 2.012     | 164,25 | 29/06/2012 |
| MARCO                            | Tx Lic Funcionamento                  | 487759 | 7720192 | 2.012     | 164,25 | 29/06/2012 |
| CESAR AUGUSTO VIEIRA             | HORARIO ESPECIAL Tx Lic Funcioname    | 487821 | 7720197 | 2.012     | 411,79 | 29/06/2012 |
| ERLER & ZEN LTDA.                | Tx Lic Funcionamento                  | 487929 | 7720199 | 2.012     | 164,25 | 29/06/2012 |
| D & D COMBUSTIVEIS E             | HORARIO ESPECIAL Tx Lic Funcioname    | 488011 | 7720200 | 2.012     | 904,57 | 29/06/2012 |
| APIPI - ASSOC FARM DROG INDEP    | TX LIC PUBLICIDADE                    | 488062 | 7720201 | 2.012     | 83,29  | 29/06/2012 |
| PAULO CESAR GAIOTTO              | Tx Lic Funcionamento TX LIC PUBLICIDA | 488208 | 7720208 | 2.012     | 188,88 | 29/06/2012 |
| TOLEDO HIDRAULICA E ELETRICA     | Tx Lic Funcionamento TX LIC PUBLICIDA | 488267 | 7720209 | 2.012     | 247,54 | 29/06/2012 |
| MARIA ANGELINA ORSI VIEIRA       | Tx Lic Funcionamento TX LIC PUBLICIDA | 488348 | 7720211 | 2.012     | 247,54 | 29/06/2012 |
| VALTER FRANCISCO FRANCO GOMES    | Tx Lic Funcionamento TX LIC PUBLICIDA | 488704 | 7720221 | 2.012     | 247,54 | 29/06/2012 |
| M FRAN CALCADOS LTDA.            | Tx Lic Funcionamento TX LIC PUBLICIDA | 488771 | 7720223 | 2.012     | 247,54 | 29/06/2012 |
| VIP PARKING S/C LTDA.            | Tx Lic Funcionamento TX LIC PUBLICIDA | 488917 | 7720229 | 2.012     | 247,54 | 29/06/2012 |
| ARACI DE FATIMA MARTINS DE SOUZA | Tx Lic Funcionamento TX LIC PUBLICIDA | 488925 | 7720230 | 2.012     | 247,54 | 29/06/2012 |
| CONSECA COMERCIO DE              | Tx Lic Funcionamento TX LIC PUBLICIDA | 489018 | 7720233 | 2.012     | 247,54 | 29/06/2012 |
| FECCO TECNOLOGIA E               | HORARIO ESPECIAL Tx Lic Funcioname    | 489042 | 7720235 | 2.012     | 563,16 | 29/06/2012 |
| JOSE GOMES FERREIRA PIRACICABA   | Tx Lic Funcionamento                  | 489247 | 7720243 | 2.012     | 164,25 | 29/06/2012 |
| LUCIO ANTONIO JUNIOR             | Tx Lic Funcionamento TX LIC PUBLICIDA | 489271 | 7720244 | 2.012     | 188,88 | 29/06/2012 |

Rol do Lançamento Mobiliário

Expediente de 01/01/2012 até 15/05/2012

| Nome                               | Tributo                               | CPD    | Dívida  | Exercício | Valor  | Vencimento |
|------------------------------------|---------------------------------------|--------|---------|-----------|--------|------------|
| CARLOS VEIGA DE VINCENZO           | Tx Lic Funcionamento                  | 489441 | 7720248 | 2.012     | 105,59 | 29/06/2012 |
| JOSE ZANELATO CPF-28166400863      | Tx Lic Funcionamento                  | 489506 | 7720249 | 2.012     | 105,59 | 29/06/2012 |
| MARCOS ANTONIO OCHEUZE             | Tx Lic Funcionamento                  | 489531 | 7720250 | 2.012     | 105,59 | 29/06/2012 |
| CELIA REGINA MAZERO PRESTES        | Tx Lic Funcionamento TX LIC PUBLICIDA | 489948 | 7720256 | 2.012     | 188,88 | 29/06/2012 |
| JOSE ELIAS VIEIRA MARTINS          | Tx Lic Funcionamento                  | 490024 | 7720259 | 2.012     | 105,59 | 29/06/2012 |
| JOSE MARIA CAIXETA                 | Tx Lic Funcionamento                  | 490032 | 7720260 | 2.012     | 105,59 | 29/06/2012 |
| L'IQUEIRA EVENTOS LTDA.            | HORARIO ESPECIAL Tx Lic Funcioname    | 490059 | 7720261 | 2.012     | 411,79 | 29/06/2012 |
| VALDECIR DE MORAIS CPF-11825104859 | Tx Lic Funcionamento TX LIC PUBLICIDA | 490211 | 7720264 | 2.012     | 188,88 | 29/06/2012 |
| ANTONIO CARLOS APARECIDO FOLHA     | Tx Lic Funcionamento                  | 490253 | 7720265 | 2.012     | 105,59 | 29/06/2012 |
| A.M.B. MISEL PIRACICABA-ME         | HORARIO ESPECIAL Tx Lic Funcioname    | 490440 | 7720269 | 2.012     | 411,79 | 29/06/2012 |
| CASA DE CARNE BELA VISTA           | Tx Lic Funcionamento TX LIC PUBLICIDA | 490521 | 7720271 | 2.012     | 247,54 | 29/06/2012 |
| FRADDI ALIMENTOS LTDA.             | TX LIC PUBLICIDADE                    | 490644 | 7720273 | 2.012     | 83,29  | 29/06/2012 |
| MADEIREIRA PAU FORTI PIRACICABA    | Tx Lic Funcionamento TX LIC PUBLICIDA | 490822 | 7720277 | 2.012     | 247,54 | 29/06/2012 |
| INCOFACO INDUSTRIA E COMERCIO      | Tx Lic Funcionamento                  | 490866 | 7720279 | 2.012     | 281,58 | 29/06/2012 |
| PLATAFORMA 8 MODAS E               | Tx Lic Funcionamento TX LIC PUBLICIDA | 490938 | 7720283 | 2.012     | 247,54 | 29/06/2012 |
| ROSALIA APARECIDA FERREIRA         | Tx Lic Funcionamento TX LIC PUBLICIDA | 490954 | 7720284 | 2.012     | 188,88 | 29/06/2012 |
| MAFEROLI CORRETORA DE SEGUROS      | Tx Lic Funcionamento                  | 491616 | 7720289 | 2.012     | 164,25 | 29/06/2012 |
| ELIZABETH MARIA DO CARMO           | Tx Lic Funcionamento TX LIC PUBLICIDA | 491777 | 7720291 | 2.012     | 247,54 | 29/06/2012 |
| ADRIANA CAVALCANTE SCARDUA         | Tx Lic Funcionamento                  | 491845 | 7720293 | 2.012     | 105,59 | 29/06/2012 |
| A.L. BOVI INSTRUM.DE MEDICAO       | Tx Lic Funcionamento                  | 492213 | 7720302 | 2.012     | 164,25 | 29/06/2012 |
| COSTA, FORNAZARI & CIA. LTDA.      | TX LIC PUBLICIDADE                    | 492302 | 7720303 | 2.012     | 83,29  | 29/06/2012 |
| S N PIRACICABA TRANSPORTES         | Tx Lic Funcionamento TX LIC PUBLICIDA | 492329 | 7720305 | 2.012     | 247,54 | 29/06/2012 |
| ELETRO COMPANY SISTEMAS            | Tx Lic Funcionamento                  | 492850 | 7720319 | 2.012     | 164,25 | 29/06/2012 |
| LUCIANE TERESA FRASSETO            | Tx Lic Funcionamento TX LIC PUBLICIDA | 493155 | 7720322 | 2.012     | 247,54 | 29/06/2012 |
| ROBERTO CARLOS GARCEZ PEREIRA      | Tx Lic Funcionamento TX LIC PUBLICIDA | 493244 | 7720324 | 2.012     | 247,54 | 29/06/2012 |
| JONIAS RODRIGUES DOS SANTOS        | Tx Lic Funcionamento                  | 493333 | 7720326 | 2.012     | 105,59 | 29/06/2012 |
| JOSE OSMIR TREVISAN                | Tx Lic Funcionamento TX LIC PUBLICIDA | 493341 | 7720327 | 2.012     | 188,88 | 29/06/2012 |
| ITAIPU URBANISMO S/C LTDA          | Tx Lic Funcionamento                  | 493347 | 7720333 | 2.012     | 164,25 | 29/06/2012 |
| ANDRALUB DISTR.DE PRODUTOS         | Tx Lic Funcionamento TX LIC PUBLICIDA | 493678 | 7720334 | 2.012     | 247,54 | 29/06/2012 |
| S & M RECURSOS HUMANOS LTDA        | Tx Lic Funcionamento TX LIC PUBLICIDA | 493881 | 7720335 | 2.012     | 247,54 | 29/06/2012 |
| JANETE DE SOUZA ALVES              | Tx Lic Funcionamento TX LIC PUBLICIDA | 494241 | 7720346 | 2.012     | 188,88 | 29/06/2012 |
| MARIA MADALENA GODOY PEDRO         | HORARIO ESPECIAL Tx Lic Funcioname    | 494321 | 7720347 | 2.012     | 411,79 | 29/06/2012 |
| PIRAMIDE DE PIRACICABA LTDA.       | Tx Lic Funcionamento TX LIC PUBLICIDA | 494429 | 7720350 | 2.012     | 247,54 | 29/06/2012 |
| RAQUEL ARAUJO MACHADO              | HORARIO ESPECIAL Tx Lic Funcioname    | 494453 | 7720351 | 2.012     | 328,50 | 29/06/2012 |
| SIMONE OLIVEIRA TEIXEIRA           | Tx Lic Funcionamento TX LIC PUBLICIDA | 494500 | 7720354 | 2.012     | 188,88 | 29/06/2012 |
| LOCACAR LOCADORA DE VEICULOS       | Tx Lic Funcionamento TX LIC PUBLICIDA | 494712 | 7720359 | 2.012     | 247,54 | 29/06/2012 |
| CRISTIANE VIANA DO NASCIMENTO      | Tx Lic Funcionamento                  | 494917 | 7720363 | 2.012     | 105,59 | 29/06/2012 |
| EDSON FERREIRA FREITAS             | Tx Lic Funcionamento                  | 494925 | 7720364 | 2.012     | 105,59 | 29/06/2012 |
| EMERSON MARTINS DO CANTO           | Tx Lic Funcionamento                  | 494941 | 7720365 | 2.012     | 105,59 | 29/06/2012 |
| IVAN CARLOS FARINA SIMOES          | Tx Lic Funcionamento TX LIC PUBLICIDA | 495005 | 7720369 | 2.012     | 188,88 | 29/06/2012 |
| SEFER COMERCIO E MONTAGEM          | Tx Lic Funcionamento                  | 495166 | 7720372 | 2.012     | 164,25 | 29/06/2012 |
| IVAN CARLOS MAC FADDEN             | TX LIC PUBLICIDADE                    | 495177 | 7720373 | 2.012     | 83,29  | 29/06/2012 |
| ARTHUR AFFONSO DE TOLEDO           | Tx Lic Funcionamento TX LIC PUBLICIDA | 495280 | 7720376 | 2.012     | 188,88 | 29/06/2012 |
| BRUMADER COM. E REPRESENTACAO      | Tx Lic Funcionamento                  | 495301 | 7720378 | 2.012     | 164,25 | 29/06/2012 |
| EMPREENTEIRA TABOADA S/C LTDA.     | Tx Lic Funcionamento                  | 495395 | 7720379 | 2.012     | 164,25 | 29/06/2012 |
| HELIO ZEM CPF-77790456849          | Tx Lic Funcionamento                  | 495662 | 7720395 | 2.012     | 164,25 | 29/06/2012 |
| IVO ANTONIO TADEU TOZZI            | Tx Lic Funcionamento TX LIC PUBLICIDA | 49621  | 7720405 | 2.012     | 247,54 | 29/06/2012 |
| JOSE RENATO TORIN                  | Tx Lic Funcionamento TX LIC PUBLICIDA | 496499 | 7720411 | 2.012     | 247,54 | 29/06/2012 |
| RUBENS ROGERIO BIASOTTI            | Tx Lic Funcionamento                  | 496596 | 7720414 | 2.012     | 105,59 | 29/06/2012 |
| MERCADO COMERCIAL LTDA ME          | Tx Lic Funcionamento TX LIC PUBLICIDA | 496740 | 7720420 | 2.012     | 247,54 | 29/06/2012 |
| MARIO LEANDRO BOSCOLO              | Tx Lic Funcionamento                  | 497371 | 7720431 | 2.012     | 105,59 | 29/06/2012 |
| CASA DE CARNE ARAUJO LTDA.         | Tx Lic Funcionamento TX LIC PUBLICIDA | 497568 | 7720433 | 2.012     | 247,54 | 29/06/2012 |
| GERSON MOURA CPF-25725408787       | Tx Lic Funcionamento                  | 497657 | 7720434 | 2.012     | 105,59 | 29/06/2012 |
| JOSE ALVES DOS SANTOS              | Tx Lic Funcionamento TX LIC PUBLICIDA | 498033 | 7720439 | 2.012     | 247,54 | 29/06/2012 |
| CELIA MARIA DE OLIVEIRA            | Tx Lic Funcionamento                  | 498173 | 7720443 | 2.012     | 105,59 | 29/06/2012 |
| INDACIO ROSA CPF-88511693815       | Tx Lic Funcionamento                  | 498203 | 7720444 | 2.012     | 105,59 | 29/06/2012 |
| ROSA APARECIDA JESUS DE            | Tx Lic Funcionamento TX LIC PUBLICIDA | 498254 | 7720445 | 2.012     | 247,54 | 29/06/2012 |
| JOAO OSMAR DE GODOY PIRACICABA     | HORARIO ESPECIAL Tx Lic Funcioname    | 498505 | 7720449 | 2.012     | 411,79 | 29/06/2012 |
| ESTAÇÃO DO CHOPP DE PIRACICABA     | HORARIO ESPECIAL Tx Lic Funcioname    | 498581 | 7720453 | 2.012     | 328,50 | 29/06/2012 |
| ROSILENA ZEM ORGAES MORALES        | Tx Lic Funcionamento                  | 498629 | 7720454 | 2.012     | 105,59 | 29/06/2012 |
| PATRICIA ANGELI CPF-16064560835    | Tx Lic Funcionamento                  | 498670 | 7720456 | 2.012     | 105,59 | 29/06/2012 |
| ZAMBIANCO & CIA LTDA.              | Tx Lic Funcionamento                  | 498766 | 7720458 | 2.012     | 164,25 | 29/06/2012 |
| REYBES COMERCIO DE                 | Tx Lic Funcionamento TX LIC PUBLICIDA | 499072 | 7720464 | 2.012     | 247,54 | 29/06/2012 |
| JAIR ADAO CAMACHO & CIA.LTDA.      | Tx Lic Funcionamento TX LIC PUBLICIDA | 499170 | 7720468 | 2.012     | 247,54 | 29/06/2012 |

Rol do Lançamento Mobiliário

Expediente de 01/01/2012 até 15/05/2012

| Nome                                | Tributo                               | CPD    | Dívida  | Exercício | Valor  | Vencimento |
|-------------------------------------|---------------------------------------|--------|---------|-----------|--------|------------|
| ELIZABETHE CHABUNAS PIRACICABA      | Tx Lic Funcionamento TX LIC PUBLICIDA | 499234 | 7720473 | 2.012     | 247,54 | 29/06/2012 |
| PERINA INFORMATICA LTDA             | Tx Lic Funcionamento TX LIC PUBLICIDA | 499251 | 7720475 | 2.012     | 247,54 | 29/06/2012 |
| JU BUZZERIO & CIA LTDA RG           | Tx Lic Funcionamento                  |        | 49943   | 2.012     | 164,25 | 29/06/2012 |
| MARCELO CHERUTI CAETANO             | Tx Lic Funcionamento                  |        | 499528  | 2.012     | 105,59 | 29/06/2012 |
| LANCHONETE DO PRIMO PIRACICABA      | HORARIO ESPECIAL Tx Lic Funcioname    | 499684 | 7720494 | 2.012     | 411,79 | 29/06/2012 |
| PIRABRINQUE PLASTICOS LTDA - M.E    | Tx Lic Funcionamento                  |        | 499692  | 2.012     | 164,25 | 29/06/2012 |
| NAITALDA RODRIGUES FRANCISCO        | Tx LIC PUBLICIDADE                    |        | 499757  | 2.012     | 83,29  | 29/06/2012 |
| VARANTES PECAS E SERVICOS LTDA      | Tx LIC PUBLICIDADE                    |        | 499820  | 2.012     | 83,29  | 29/06/2012 |
| INDUSTRIA E COMERCIO DE             | Tx Lic Funcionamento                  |        | 499897  | 2.012     | 281,58 | 29/06/2012 |
| MANALICIA FELTRAN GUIRAO ME         | Tx Lic Funcionamento                  |        | 500135  | 2.012     | 164,25 | 29/06/2012 |
| HORACIO LEITE SANTOS                | Tx Lic Funcionamento                  |        | 500232  | 2.012     | 164,25 | 29/06/2012 |
| J. NEGRI PIRACICABA                 | Tx Lic Funcionamento TX LIC PUBLICIDA | 500241 | 7720498 | 2.012     | 247,54 | 29/06/2012 |
| SILVIO MURILLO PORTUGAL VIOTTI      | Tx Lic Funcionamento                  |        | 500615  | 2.012     | 105,59 | 29/06/2012 |
| HELTON LUIZ FISCHER                 | Tx Lic Funcionamento                  |        | 500771  | 2.012     | 105,59 | 29/06/2012 |
| JU DE C. T. CORREIA - ME            | Tx Lic Funcionamento TX LIC PUBLICIDA | 500798 | 7720515 | 2.012     | 247,54 | 29/06/2012 |
| JORGE LUIZ ABDALA CPF-06767956848   | Tx Lic Funcionamento TX LIC PUBLICIDA | 500801 | 7720516 | 2.012     | 188,88 | 29/06/2012 |
| MACKEL PARTICIPACOES S/A            | Tx Lic Funcionamento                  |        | 500879  | 2.012     | 164,25 | 29/06/2012 |
| MARIA DALVA REIS SALES              | Tx Lic Funcionamento TX LIC PUBLICIDA | 500917 | 7720520 | 2.012     | 247,54 | 29/06/2012 |
| SIDNEY JOSE MENEZES                 | Tx Lic Funcionamento                  |        | 501034  | 2.012     | 105,59 | 29/06/2012 |
| MARC E CARPINI 31 DE MARCO DE       | Tx Lic Funcionamento                  |        | 501468  | 2.012     | 164,25 | 29/06/2012 |
| RITA DE CASSIA FAVA MALLOSSE        | Tx Lic Funcionamento                  |        | 502090  | 2.012     | 164,25 | 29/06/2012 |
| MANA LUCIA VIDAL DE MOURA           | Tx Lic Funcionamento                  |        | 502171  | 2.012     | 164,25 | 29/06/2012 |
| AUTO MECANICA SILVINHO PEÇAS E      | Tx Lic Funcionamento TX LIC PUBLICIDA | 502201 | 7720548 | 2.012     | 247,54 | 29/06/2012 |
| FABIANA BARRA SEGREDO               | HORARIO ESPECIAL Tx Lic Funcioname    | 502308 | 7720551 | 2.012     | 411,79 | 29/06/2012 |
| JUNIOR DONIZETE DE MORAES           | Tx Lic Funcionamento                  |        | 502561  | 2.012     | 164,25 | 29/06/2012 |
| MARCOS GARCIA PREVITALTI            | Tx Lic Funcionamento                  |        | 502669  | 2.012     | 105,59 | 29/06/2012 |
| RIAMPI PICCOLI TINTAS LTDA          | Tx Lic Funcionamento TX LIC PUBLICIDA | 502774 | 7720563 | 2.012     | 247,54 | 29/06/2012 |
| RITA DE CASSIA DOS SANTOS DETONI    | Tx Lic Funcionamento                  |        | 502782  | 2.012     | 105,59 | 29/06/2012 |
| MARTINS CENTRO AUTOMOTIVO LTDA      | Tx Lic Funcionamento TX LIC PUBLICIDA | 503517 | 7720584 | 2.012     | 247,54 | 29/06/2012 |
| KAMP TECNOLOGIA DE CONSERV.         | Tx Lic Funcionamento                  |        | 503592  | 2.012     | 164,25 | 29/06/2012 |
| EMGENHO DA LETRA EDITORES           | Tx Lic Funcionamento                  |        | 503738  | 2.012     | 164,25 | 29/06/2012 |
| R & E PREST DE                      | Tx Lic Funcionamento                  |        | 504092  | 2.012     | 164,25 | 29/06/2012 |
| ANTONIO CESAR MIGUEL COLACO         | Tx Lic Funcionamento                  |        | 504190  | 2.012     | 105,59 | 29/06/2012 |
| INIVALDO SERAFIM DOS SANTOS         | Tx Lic Funcionamento                  |        | 504335  | 2.012     | 164,25 | 29/06/2012 |
| AL N. A. IDALGO CNPJ-01822888000100 | Tx Lic Funcionamento TX LIC PUBLICIDA | 504408 | 7720603 | 2.012     | 247,54 | 29/06/2012 |
| FRANCISCO TADEU GORGA-ME            | HORARIO ESPECIAL Tx Lic Funcioname    | 504556 | 7720608 | 2.012     | 411,79 | 29/06/2012 |
| MERCOSUL PIRACICABA AUTO PECAS      | Tx Lic Funcionamento TX LIC PUBLICIDA | 504637 | 7720610 | 2.012     | 247,54 | 29/06/2012 |
| PIEMONTEC PROJETOS E                | Tx Lic Funcionamento                  |        | 504681  | 2.012     | 164,25 | 29/06/2012 |
| R. A. FAVARINI CNPJ-01849836000128  | Tx Lic Funcionamento TX LIC PUBLICIDA | 505021 | 7720613 | 2.012     | 247,54 | 29/06/2012 |
| COLLEZIONI BIANCHI CONFECÇÕES       | Tx Lic Funcionamento TX LIC PUBLICIDA | 505102 | 7720616 | 2.012     | 247,54 | 29/06/2012 |
| IDEAL PREV CORRETORA DE             | Tx Lic Funcionamento                  |        | 505188  | 2.012     | 164,25 | 29/06/2012 |
| RESIST ESCAP DISTR. DE AUTO         | Tx Lic Funcionamento                  |        | 505447  | 2.012     | 164,25 | 29/06/2012 |
| JAYME VICTORIO RG-                  | Tx Lic Funcionamento TX LIC PUBLICIDA | 505556 | 7720623 | 2.012     | 188,88 | 29/06/2012 |
| ANTONIO SOARES DE TOLEDO BAR        | HORARIO ESPECIAL Tx Lic Funcioname    | 505765 | 7720631 | 2.012     | 411,79 | 29/06/2012 |
| R. R. PINHURAS S/C LTDA - ME        | Tx Lic Funcionamento                  |        | 506001  | 2.012     | 164,25 | 29/06/2012 |
| NOIVA DA COLINA COMERCIO DE CD'S    | Tx Lic Funcionamento TX LIC PUBLICIDA | 506231 | 7720644 | 2.012     | 247,54 | 29/06/2012 |
| LA COSTA JR. LOGISTICA S/C LTDA.    | Tx Lic Funcionamento                  |        | 506443  | 2.012     | 164,25 | 29/06/2012 |
| HELIO LOVATO JUNIOR                 | Tx Lic Funcionamento TX LIC PUBLICIDA | 506879 | 7720656 | 2.012     | 247,54 | 29/06/2012 |
| PAULO HENRIQUE SERRATI              | Tx Lic Funcionamento TX LIC PUBLICIDA | 506851 | 7720659 | 2.012     | 247,54 | 29/06/2012 |
| REGINIA LUCIA MACENO SILVA          | Tx LIC PUBLICIDADE                    |        | 7720660 | 2.012     | 83,29  | 29/06/2012 |
| DAYNE LANCHES LTDA                  | HORARIO ESPECIAL Tx Lic Funcioname    | 507300 | 7720664 | 2.012     | 411,79 | 29/06/2012 |
| MARIA ADELAIDE DUARTE               | Tx Lic Funcionamento                  |        | 507563  | 2.012     | 105,59 | 29/06/2012 |
| MARIA APARECIDA FILLET FRANCO       | Tx Lic Funcionamento                  |        | 507580  | 2.012     | 164,25 | 29/06/2012 |
| VALDIR SANTOS DE SOUSA              | Tx Lic Funcionamento                  |        | 507849  | 2.012     | 105,59 | 29/06/2012 |
| CORREIA COM DE MATS P/CONSTR.DE TX  | Tx Lic Funcionamento TX LIC PUBLICIDA | 507997 | 7720683 | 2.012     | 247,54 | 29/06/2012 |
| ELMA FARIAS LOPES DE LIMA           | Tx Lic Funcionamento                  |        | 508063  | 2.012     | 164,25 | 29/06/2012 |
| DEVANDRO GASTARDELO ZAMPAULO        | Tx Lic Funcionamento                  |        | 508080  | 2.012     | 105,59 | 29/06/2012 |
| JAIME CESARIO DE OLIVEIRA-ME        | Tx Lic Funcionamento                  |        | 508195  | 2.012     | 164,25 | 29/06/2012 |
| SILEVAG COMERCIO DE REFRACTORIO     | Tx Lic Funcionamento                  |        | 508497  | 2.012     | 164,25 | 29/06/2012 |
| BEATRIZ JANUN ALBRECHT              | Tx Lic Funcionamento TX LIC PUBLICIDA | 508659 | 7720704 | 2.012     | 247,54 | 29/06/2012 |
| FLEX FACTORING FOMENTO              | Tx Lic Funcionamento                  |        | 508730  | 2.012     | 410,64 | 29/06/2012 |
| MARCOS AROLDI ALBRECHT              | Tx Lic Funcionamento TX LIC PUBLICIDA | 508926 | 7720711 | 2.012     | 247,54 | 29/06/2012 |
| MORAIS & LEITE S/C LTDA             | Tx Lic Funcionamento                  |        | 508951  | 2.012     | 164,25 | 29/06/2012 |
| RODRIGO RIBEIRO DA SILVA            | Tx Lic Funcionamento                  |        | 508969  | 2.012     | 105,59 | 29/06/2012 |





## Rol do Lançamento Mobiliário

Expediente de 01/01/2012 até 15/05/2012

| Nome                              | Tributo                               | CPD    | Dívida  | Exercício | Valor  | Vencimento |
|-----------------------------------|---------------------------------------|--------|---------|-----------|--------|------------|
| PIRACICABANA ROLAM.RETENT.E       | Tx Lic Publicidade                    | 520012 | 7720969 | 2.012     | 83,29  | 29/06/2012 |
| R. W. ASSESSORIA E TREINAMENTOS   | Tx Lic Funcionamento                  | 520021 | 7720970 | 2.012     | 164,25 | 29/06/2012 |
| ROSANGELA APARECIDA CORREA        | HORARIO ESPECIAL Tx Lic Funcioname    | 520055 | 7720972 | 2.012     | 294,47 | 29/06/2012 |
| MARIA IDALINA FORNAZARI           | Tx Lic Funcionamento TX LIC PUBLICIDA | 520187 | 7720975 | 2.012     | 247,54 | 29/06/2012 |
| DIVINO GONCALVES GOMES            | Tx Lic Funcionamento TX LIC PUBLICIDA | 520632 | 7720984 | 2.012     | 247,54 | 29/06/2012 |
| ELISABETE CONSALES CRUZ           | Tx Lic Funcionamento                  | 520641 | 7720985 | 2.012     | 105,59 | 29/06/2012 |
| PAULO HENRIQUE DAROZ FREITAS      | HORARIO ESPECIAL Tx Lic Funcioname    | 520772 | 7720988 | 2.012     | 411,79 | 29/06/2012 |
| ESCOLA DE EDUC.INF.BRANCA DE      | Tx Lic Funcionamento                  | 520951 | 7720993 | 2.012     | 164,25 | 29/06/2012 |
| NUNES & NUNES S/C LTDA.           | Tx Lic Funcionamento                  | 521582 | 7721005 | 2.012     | 164,25 | 29/06/2012 |
| VAREJAO JUGALVAO LTDA.            | Tx Lic Funcionamento TX LIC PUBLICIDA | 522180 | 7721018 | 2.012     | 247,54 | 29/06/2012 |
| JOAO BAPTISTA GUIMARAES JUNIOR    | Tx Lic Funcionamento                  | 52220  | 7721019 | 2.012     | 105,59 | 29/06/2012 |
| MERCEARIA SABBADIN LTDA.          | Tx Lic Funcionamento TX LIC PUBLICIDA | 522392 | 7721023 | 2.012     | 247,54 | 29/06/2012 |
| SYMPOSIUM PLANEJAMENTO E          | Tx Lic Funcionamento                  | 522422 | 7721025 | 2.012     | 164,25 | 29/06/2012 |
| WMB EDITORA DE GUIAS DE           | Tx Lic Funcionamento                  | 522457 | 7721028 | 2.012     | 164,25 | 29/06/2012 |
| HILARIO PAVANI CPF-04103637820    | Tx Lic Funcionamento TX LIC PUBLICIDA | 522732 | 7721030 | 2.012     | 188,88 | 29/06/2012 |
| ALCIDES BOMBO PIRACICABA          | HORARIO ESPECIAL Tx Lic Funcioname    | 523186 | 7721046 | 2.012     | 411,79 | 29/06/2012 |
| DEC LINE COMERCIAL LTDA.          | Tx Lic Funcionamento TX LIC PUBLICIDA | 523224 | 7721047 | 2.012     | 247,54 | 29/06/2012 |
| FILL & CSL CORRETORA DE SEGUROS   | Tx Lic Funcionamento                  | 523445 | 7721053 | 2.012     | 164,25 | 29/06/2012 |
| CAMPOS SILVA & OLIVEIRA S/C LTDA. | Tx Lic Funcionamento                  | 523500 | 7721056 | 2.012     | 164,25 | 29/06/2012 |
| CAMARGO & FONSECA PIRACICABA      | Tx Lic Funcionamento TX LIC PUBLICIDA | 523585 | 7721057 | 2.012     | 247,54 | 29/06/2012 |
| LOURIVAL PINHEIRO CONSTRUCAO      | Tx Lic Funcionamento                  | 523674 | 7721061 | 2.012     | 164,25 | 29/06/2012 |
| MATIAS SERVICOS DE CONSTRUCAO     | Tx Lic Funcionamento                  | 523747 | 7721062 | 2.012     | 164,25 | 29/06/2012 |
| SANTO ALIMENTOS PIRACICABA LTDA.  | Tx Lic Funcionamento TX LIC PUBLICIDA | 524301 | 7721076 | 2.012     | 364,87 | 29/06/2012 |
| TRANQUELLIM & LESCOVAR LTDA.      | Tx Lic Funcionamento TX LIC PUBLICIDA | 524352 | 7721079 | 2.012     | 247,54 | 29/06/2012 |
| LEONARDO TADEU CORREA             | Tx Lic Funcionamento                  | 524531 | 7721082 | 2.012     | 105,59 | 29/06/2012 |
| C.A.N. ARRUDA CNPJ-02509106000140 | Tx Lic Funcionamento TX LIC PUBLICIDA | 524701 | 7721088 | 2.012     | 247,54 | 29/06/2012 |
| NERCEL ELETRICIDADE E             | Tx Lic Funcionamento                  | 524816 | 7721091 | 2.012     | 164,25 | 29/06/2012 |
| UNIVERSAL MONTAGENS ELETRICAS     | Tx Lic Funcionamento                  | 524956 | 7721095 | 2.012     | 164,25 | 29/06/2012 |
| MAURO PORFIRIO DA SILVA           | HORARIO ESPECIAL Tx Lic Funcioname    | 525375 | 7721098 | 2.012     | 411,79 | 29/06/2012 |
| LUIZ BRUNELLI EPP                 | Tx Lic Funcionamento TX LIC PUBLICIDA | 525456 | 7721100 | 2.012     | 247,54 | 29/06/2012 |
| BIA PISOS E REVESTIMENTOS LTDA.   | Tx LIC PUBLICIDADE                    | 525561 | 7721103 | 2.012     | 83,29  | 29/06/2012 |
| F.N. CONSALES-ME                  | Tx Lic Funcionamento TX LIC PUBLICIDA | 525642 | 7721109 | 2.012     | 247,54 | 29/06/2012 |
| MARLENE DE FATIMA MARQUESINI      | Tx Lic Funcionamento TX LIC PUBLICIDA | 525782 | 7721112 | 2.012     | 247,54 | 29/06/2012 |
| JOAO BREGLIA CPF-31792928815      | Tx Lic Funcionamento                  | 52589  | 7721121 | 2.012     | 164,25 | 29/06/2012 |
| MARIA LUISA MARTINS MARCONDES     | Tx Lic Funcionamento TX LIC PUBLICIDA | 525987 | 7721125 | 2.012     | 188,88 | 29/06/2012 |
| FABIANA VASCAO DOS SANTOS         | Tx Lic Funcionamento                  | 526207 | 7721130 | 2.012     | 105,59 | 29/06/2012 |
| DULCINEIA APARECIDA CORREA        | Tx Lic Funcionamento TX LIC PUBLICIDA | 526355 | 7721131 | 2.012     | 247,54 | 29/06/2012 |
| COMERCIO DE ARTIGOS PARA          | Tx Lic Funcionamento TX LIC PUBLICIDA | 526452 | 7721134 | 2.012     | 247,54 | 29/06/2012 |
| MEGALIMP COMERCIO E SERVICOS      | Tx Lic Funcionamento TX LIC PUBLICIDA | 526576 | 7721138 | 2.012     | 247,54 | 29/06/2012 |
| JOAO CARLOS BOVI CPF-82339228891  | Tx Lic Funcionamento                  | 52670  | 7721144 | 2.012     | 105,59 | 29/06/2012 |
| AGMAR GOMES PIMENTA               | Tx Lic Funcionamento TX LIC PUBLICIDA | 526819 | 7721146 | 2.012     | 247,54 | 29/06/2012 |
| ASSOCIACAO CRISTA DE ENSINO       | Tx Lic Funcionamento                  | 526851 | 7721147 | 2.012     | 164,25 | 29/06/2012 |
| JOAO EUDOXIO DA SILVA NETO        | Tx Lic Funcionamento                  | 526983 | 7721152 | 2.012     | 105,59 | 29/06/2012 |
| PIRA SERVICOS DE PROTECAO AO      | Tx Lic Funcionamento                  | 527068 | 7721154 | 2.012     | 164,25 | 29/06/2012 |
| CASSIA CRISTIANE DOS SANTOS       | Tx Lic Funcionamento                  | 527467 | 7721164 | 2.012     | 164,25 | 29/06/2012 |
| DANIEL VISQUE CPF-26002171851     | Tx LIC PUBLICIDADE Tx Lic Funcioname  | 527599 | 7721171 | 2.012     | 355,46 | 29/06/2012 |
| RIINA GOLDBERGS                   | Tx Lic Funcionamento TX LIC PUBLICIDA | 527645 | 7721172 | 2.012     | 247,54 | 29/06/2012 |
| JULIANO TADEU PIOVEZAN            | Tx Lic Funcionamento TX LIC PUBLICIDA | 527696 | 7721173 | 2.012     | 188,88 | 29/06/2012 |
| M.E.S. MORAES PINTO               | Tx Lic Funcionamento TX LIC PUBLICIDA | 527726 | 7721174 | 2.012     | 247,54 | 29/06/2012 |
| DOMINGOS MARTINS DAS GRACAS       | Tx Lic Funcionamento                  | 527858 | 7721179 | 2.012     | 105,59 | 29/06/2012 |
| SONIA MARIA ALVES STIPP MARTINS   | Tx Lic Funcionamento TX LIC PUBLICIDA | 528005 | 7721181 | 2.012     | 364,87 | 29/06/2012 |
| CONFECÇÕES GAROCHAS LTDA.         | Tx Lic Funcionamento TX LIC PUBLICIDA | 528293 | 7721188 | 2.012     | 247,54 | 29/06/2012 |
| EMPRESA J S DE SERVICOS GERAIS    | Tx Lic Funcionamento                  | 528340 | 7721191 | 2.012     | 164,25 | 29/06/2012 |
| SILVA PINTURAS IMOB.INDUSTRIAIS   | Tx Lic Funcionamento                  | 528587 | 7721199 | 2.012     | 164,25 | 29/06/2012 |
| CELIO PRESOTTO ME                 | Tx Lic Funcionamento                  | 528722 | 7721202 | 2.012     | 164,25 | 29/06/2012 |
| JOAO CHIKOWSKI CPF-05460280800    | Tx LIC PUBLICIDADE                    | 52875  | 7721203 | 2.012     | 83,29  | 29/06/2012 |
| PEDRO MARTIN RODRIGUES            | Tx Lic Funcionamento                  | 528803 | 7721206 | 2.012     | 164,25 | 29/06/2012 |
| SERV WAY TERCEIRIZACAO            | Tx Lic Funcionamento                  | 528943 | 7721212 | 2.012     | 164,25 | 29/06/2012 |
| JOAO CLAUDIO ANGELI               | Tx Lic Funcionamento TX LIC PUBLICIDA | 52905  | 7721213 | 2.012     | 188,88 | 29/06/2012 |
| A.M. PREV. CORRETORA DE SEGUROS   | Tx Lic Funcionamento                  | 529532 | 7721219 | 2.012     | 164,25 | 29/06/2012 |
| BENEDITO APARECIDO DE ALMEIDA     | Tx Lic Funcionamento                  | 529583 | 7721220 | 2.012     | 164,25 | 29/06/2012 |
| SOL SERVICE LTDA. ME              | Tx Lic Funcionamento TX LIC PUBLICIDA | 529737 | 7721225 | 2.012     | 247,54 | 29/06/2012 |
| NILO FERREIRA DOS SANTOS - ME     | HORARIO ESPECIAL Tx Lic Funcioname    | 529877 | 7721229 | 2.012     | 411,79 | 29/06/2012 |
| ALVES & SANTOS S/C LTDA.          | Tx Lic Funcionamento                  | 529940 | 7721234 | 2.012     | 164,25 | 29/06/2012 |

## Rol do Lançamento Mobiliário

Expediente de 01/01/2012 até 15/05/2012

| Nome                                 | Tributo                               | CPD    | Dívida  | Exercício | Valor  | Vencimento |
|--------------------------------------|---------------------------------------|--------|---------|-----------|--------|------------|
| DUARTE & BOSQUILIA S/C LTDA ME       | Tx Lic Funcionamento                  | 530042 | 7721237 | 2.012     | 164,25 | 29/06/2012 |
| JOAO DANIEL BENTO RG-                | Tx Lic Funcionamento                  | 53030  | 7721244 | 2.012     | 164,25 | 29/06/2012 |
| D.F.S. S/C LTDA. CNPJ-02613337000108 | Tx Lic Funcionamento                  | 530468 | 7721248 | 2.012     | 164,25 | 29/06/2012 |
| FRANCISCO APARECIDO THOME            | Tx Lic Funcionamento                  | 530549 | 7721254 | 2.012     | 105,59 | 29/06/2012 |
| IVETE CATARINA BIROLO BECARI         | Tx Lic Funcionamento                  | 530573 | 7721255 | 2.012     | 105,59 | 29/06/2012 |
| LUIS ANTONIO MARIANO                 | Tx Lic Funcionamento                  | 530689 | 7721258 | 2.012     | 105,59 | 29/06/2012 |
| PASSARI PNEUS LTDA                   | Tx Lic Funcionamento TX LIC PUBLICIDA | 530816 | 7721263 | 2.012     | 247,54 | 29/06/2012 |
| PIRA-IMPRESSOS ARTES GRAFICAS        | Tx Lic Funcionamento TX LIC PUBLICIDA | 530867 | 7721265 | 2.012     | 188,88 | 29/06/2012 |
| EMPREITEIRA FERNANDES S/C LTDA       | Tx Lic Funcionamento                  | 531103 | 7721276 | 2.012     | 164,25 | 29/06/2012 |
| MARCELO PEZZUTTI                     | Tx Lic Funcionamento TX LIC PUBLICIDA | 531227 | 7721280 | 2.012     | 247,54 | 29/06/2012 |
| DORVALINO MARQUES RODRIGUES          | Tx Lic Funcionamento                  | 531537 | 7721288 | 2.012     | 164,25 | 29/06/2012 |
| OVERCALL CORRETORA DE SEGUROS        | Tx Lic Funcionamento                  | 531634 | 7721292 | 2.012     | 164,25 | 29/06/2012 |
| GOLD PERFUMES E COSMETICOS           | Tx Lic Funcionamento TX LIC PUBLICIDA | 532126 | 7721297 | 2.012     | 247,54 | 29/06/2012 |
| OF ENGENHARIA E COMERCIO LTDA.       | Tx Lic Funcionamento                  | 532223 | 7721300 | 2.012     | 164,25 | 29/06/2012 |
| JOAO EUGENIO BENEDITO SANTO          | Tx Lic Funcionamento                  | 53235  | 7721307 | 2.012     | 105,59 | 29/06/2012 |
| EMPRESA S/C LTDA.                    | Tx Lic Funcionamento                  | 532363 | 7721308 | 2.012     | 164,25 | 29/06/2012 |
| FREDERICO AUGUSTO LEDESMA            | Tx Lic Funcionamento                  | 532401 | 7721311 | 2.012     | 105,59 | 29/06/2012 |
| TRAN EMPREITEIRA S/C LTDA.           | Tx Lic Funcionamento                  | 532487 | 7721312 | 2.012     | 164,25 | 29/06/2012 |
| IVANA VENDEMIATTI RODRIGUES DE       | Tx Lic Funcionamento                  | 532541 | 7721314 | 2.012     | 164,25 | 29/06/2012 |
| ANSELMO ZAIDAN                       | Tx Lic Funcionamento TX LIC PUBLICIDA | 532801 | 7721317 | 2.012     | 247,54 | 29/06/2012 |
| ANTONIO ROBERTO ANDRADE              | Tx Lic Funcionamento TX LIC PUBLICIDA | 532819 | 7721318 | 2.012     | 188,88 | 29/06/2012 |
| AUTORIZADA CENTRO DE REPAROS         | Tx Lic Funcionamento TX LIC PUBLICIDA | 532835 | 7721319 | 2.012     | 247,54 | 29/06/2012 |
| LATIN MED MARKETING E EDITORA        | Tx Lic Funcionamento TX LIC PUBLICIDA | 532959 | 7721323 | 2.012     | 364,87 | 29/06/2012 |
| TRANS-AREIA DE PIRACICABA LTDA.      | Tx Lic Funcionamento                  | 533005 | 7721328 | 2.012     | 164,25 | 29/06/2012 |
| JJ PINTURAS INDUSTRE                 | Tx Lic Funcionamento                  | 533173 | 7721335 | 2.012     | 164,25 | 29/06/2012 |
| CDM SERVICE S/C LTDA.                | Tx Lic Funcionamento TX LIC PUBLICIDA | 533254 | 7721337 | 2.012     | 364,87 | 29/06/2012 |
| GONCALVES & SOUZA S/C LTDA.          | Tx Lic Funcionamento                  | 533297 | 7721338 | 2.012     | 164,25 | 29/06/2012 |
| FABIO HENRIQUE DA CUNHA              | Tx Lic Funcionamento TX LIC PUBLICIDA | 533335 | 7721339 | 2.012     | 188,88 | 29/06/2012 |
| CARLOS ALBERTO GARCIA                | Tx Lic Funcionamento TX LIC PUBLICIDA | 533696 | 7721347 | 2.012     | 247,54 | 29/06/2012 |
| JOAO FLAVIO FERRO                    | Tx Lic Funcionamento TX LIC PUBLICIDA | 53399  | 7721357 | 2.012     | 188,88 | 29/06/2012 |
| MAXI MIDIA DO BRASIL SERV.DE         | Tx Lic Funcionamento                  | 534145 | 7721361 | 2.012     | 164,25 | 29/06/2012 |
| ANTONIO DONIZETE PEREZ CORREA        | Tx Lic Funcionamento TX LIC PUBLICIDA | 534269 | 7721367 | 2.012     | 247,54 | 29/06/2012 |
| ANTONIO JOSE TEIXEIRA                | Tx Lic Funcionamento                  | 535567 | 7721373 | 2.012     | 105,59 | 29/06/2012 |
| DIRLENE APARECIDA COSTA CANTO        | Tx Lic Funcionamento TX LIC PUBLICIDA | 535630 | 7721375 | 2.012     | 247,54 | 29/06/2012 |
| MARCELO RODRIGUES MILANI             | Tx Lic Funcionamento                  | 535745 | 7721378 | 2.012     | 105,59 | 29/06/2012 |
| ARJO COMERCIO E TRANSPORTES          | Tx Lic Funcionamento                  | 537217 | 7721384 | 2.012     | 164,25 | 29/06/2012 |
| FRANCARTEC MONTAGENS                 | Tx Lic Funcionamento                  | 537365 | 7721390 | 2.012     | 164,25 | 29/06/2012 |
| GUSTAVO BARBOSA DA SILVA             | Tx Lic Funcionamento TX LIC PUBLICIDA | 537381 | 7721392 | 2.012     | 188,88 | 29/06/2012 |
| MARTA LIRIA DA COSTA PIRACICABA      | Tx Lic Funcionamento TX LIC PUBLICIDA | 537519 | 7721398 | 2.012     | 247,54 | 29/06/2012 |
| V.S. EMPREITEIRA DE CONSTRUCAO       | Tx Lic Funcionamento                  | 537705 | 7721404 | 2.012     | 164,25 | 29/06/2012 |
| CESAR BENATTI CPF-11786798830        | Tx Lic Funcionamento                  | 537781 | 7721406 | 2.012     | 105,59 | 29/06/2012 |
| RUBENS ADENILSON CAMPEON             | Tx Lic Funcionamento                  | 538035 | 7721410 | 2.012     | 105,59 | 29/06/2012 |
| SAMIR ANTONIO BAPTISTA               | Tx Lic Funcionamento                  | 538043 | 7721411 | 2.012     | 105,59 | 29/06/2012 |
| VITOR AUGUSTO GRANER FESSEL          | Tx Lic Funcionamento                  | 538094 | 7721414 | 2.012     | 105,59 | 29/06/2012 |
| FEIXEIRA & OLIVEIRA S/C LTDA.        | Tx Lic Funcionamento                  | 538230 | 7721421 | 2.012     | 164,25 | 29/06/2012 |
| TRANSPORTADORA NICOLA LTDA.          | Tx Lic Funcionamento                  | 538264 | 7721422 | 2.012     | 164,25 | 29/06/2012 |
| CONSOLMAGNO & OLIVEIRA LTDA.         | Tx Lic Funcionamento TX LIC PUBLICIDA | 538396 | 7721428 | 2.012     | 247,54 | 29/06/2012 |
| EMERSON PONCE DE ALMEIDA             | Tx Lic Funcionamento                  | 538426 | 7721428 | 2.012     | 105,59 | 29/06/2012 |
| RONAN CORREIA MOREIRA ME             | TX LIC PUBLICIDADE                    | 538582 | 7721434 | 2.012     | 83,29  | 29/06/2012 |
| ROSA MARIA DO AMARAL PRADO           | Tx Lic Funcionamento TX LIC PUBLICIDA | 538698 | 7721440 | 2.012     | 247,54 | 29/06/2012 |
| ALKAGRO DO BRASIL LTDA.              | Tx Lic Funcionamento                  | 539031 | 7721443 | 2.012     | 164,25 | 29/06/2012 |
| L.C. FURLAN PIRACICABA               | Tx Lic Funcionamento TX LIC PUBLICIDA | 539139 | 7721445 | 2.012     | 247,54 | 29/06/2012 |
| STANK PRESS LTDA. EPP                | Tx Lic Funcionamento                  | 539228 | 7721447 | 2.012     | 164,25 | 29/06/2012 |
| ANTONIO CARLOS FRANCO JUNIOR         | Tx Lic Funcionamento TX LIC PUBLICIDA | 539317 | 7721451 | 2.012     | 188,88 | 29/06/2012 |
| TRANSPORTADORA ZUINI & COSTA         | Tx Lic Funcionamento                  | 539635 | 7721455 | 2.012     | 164,25 | 29/06/2012 |
| LEONARD ANTONIO RAMELLO              | Tx Lic Funcionamento                  | 539716 | 7721457 | 2.012     | 105,59 | 29/06/2012 |
| LUIS RAFAEL LORENA                   | Tx Lic Funcionamento                  | 539724 | 7721458 | 2.012     | 105,59 | 29/06/2012 |
| V.A. FORTINI CNPJ-02916296000110     | HORARIO ESPECIAL Tx Lic Funcioname    | 539741 | 7721459 | 2.012     | 328,50 | 29/06/2012 |
| DIVELT DIVERSOS ELETRONICAS          | Tx Lic Funcionamento                  | 540358 | 7721469 | 2.012     | 164,25 | 29/06/2012 |
| HORIZON TECNOLOGIA S/C LTDA.         | Tx Lic Funcionamento                  | 540421 | 7721474 | 2.012     | 164,25 | 29/06/2012 |
| TEC CALDEIRAS E AQUECEDORES          | Tx Lic Funcionamento TX LIC PUBLICIDA | 540684 | 7721481 | 2.012     | 364,87 | 29/06/2012 |
| ANTONIO CARLOS DONIZETTI MACIER      | Tx Lic Funcionamento                  | 540722 | 7721482 | 2.012     | 105,59 | 29/06/2012 |
| EDILENE DE LOURDES FRASNELLI ME      | Tx Lic Funcionamento TX LIC PUBLICIDA | 540731 | 7721483 | 2.012     | 247,54 | 29/06/2012 |
| SISELE MARIA VICCINO BERTO           | Tx Lic Funcionamento TX LIC PUBLICIDA | 540820 | 7721484 | 2.012     | 247,54 | 29/06/2012 |

## Rol do Lançamento Mobiliário

Expediente de 01/01/2012 até 15/05/2012

| Nome                              | Tributo                               | CPD    | Dívida  | Exercício | Valor  | Vencimento |
|-----------------------------------|---------------------------------------|--------|---------|-----------|--------|------------|
| CESSO COSTA RICA DE PIRACICABA    | Tx Lic Funcionamento                  | 541079 | 7721493 | 2.012     | 164,25 | 29/06/2012 |
| MARIA APARECIDA ZORNOFF           | Tx Lic Funcionamento TX LIC PUBLICIDA | 541257 | 7721498 | 2.012     | 247,54 | 29/06/2012 |
| RMF COMERCIO DE CALÇADOS LTDA.    | HORARIO ESPECIAL Tx Lic Funcioname    | 541354 | 7721504 | 2.012     | 411,79 | 29/06/2012 |
| ANDERSON MARCELO SARCEDO          | Tx Lic Funcionamento TX LIC PUBLICIDA | 541494 | 7721511 | 2.012     | 188,88 | 29/06/2012 |
| ROGERIO DE OLIVEIRA               | Tx Lic Funcionamento TX LIC PUBLICIDA | 541656 | 7721516 | 2.012     | 188,88 | 29/06/2012 |
| CLODOALDO JOSE BORTOLETTO         | Tx Lic Funcionamento TX LIC PUBLICIDA | 541974 | 7721525 | 2.012     | 247,54 | 29/06/2012 |
| MARIA EUNICE ABOIRAM              | TX LIC PUBLICIDADE                    | 542016 | 7721527 | 2.012     | 83,29  | 29/06/2012 |
| JORGE ANTONIO MAIQUE              | Tx Lic Funcionamento TX LIC PUBLICIDA | 542121 | 7721533 | 2.012     | 188,88 | 29/06/2012 |
| MARIA ANGELA DE OLIVEIRA          | Tx Lic Funcionamento TX LIC PUBLICIDA | 542245 | 7721537 | 2.012     | 247,54 | 29/06/2012 |
| RC PREV CORRET DE SEGUROS DE      | Tx Lic Funcionamento                  | 542318 | 7721539 | 2.012     | 164,25 | 29/06/2012 |
| SERVICO MEDICO E PSICOTECNICO     | Tx Lic Funcionamento TX LIC PUBLICIDA | 542890 | 7721548 | 2.012     | 247,54 | 29/06/2012 |
| ANTONIO DA CONCEIÇÃO CRUZ ME      | Tx Lic Funcionamento                  | 543390 | 7721555 | 2.012     | 164,25 | 29/06/2012 |
| ALESSANDRA BERGAMIN DAS NEVES     | Tx Lic Funcionamento TX LIC PUBLICIDA | 543730 | 7721562 | 2.012     | 247,54 | 29/06/2012 |
| METALUZ ILLUMINACAO INDUSTRIA E   | Tx Lic Funcionamento TX LIC PUBLICIDA | 544990 | 7721578 | 2.012     | 247,54 | 29/06/2012 |
| AMANDA KARLA RESENDE EPP          | Tx Lic Funcionamento TX LIC PUBLICIDA | 545015 | 7721580 | 2.012     | 247,54 | 29/06/2012 |
| HB INTERMEDIACAO DE NEGOCIOS      | Tx Lic Funcionamento TX LIC PUBLICIDA | 545210 | 7721587 | 2.012     | 247,54 | 29/06/2012 |
| MARCIA LOPES PIRACICABA           | Tx Lic Funcionamento TX LIC PUBLICIDA | 545414 | 7721593 | 2.012     | 247,54 | 29/06/2012 |
| PEDRO PIACENTINI                  | Tx Lic Funcionamento                  | 54549  | 7721596 | 2.012     | 164,25 | 29/06/2012 |
| ANTONIO CORREIA LEMOS             | Tx Lic Funcionamento TX LIC PUBLICIDA | 545520 | 7721597 | 2.012     | 188,88 | 29/06/2012 |
| VISUAL BRASIL SERVICOS E          | Tx Lic Funcionamento                  | 545546 | 7721598 | 2.012     | 164,25 | 29/06/2012 |
| C T A SEGURANCA S/C LTDA.         | Tx Lic Funcionamento                  | 545601 | 7721601 | 2.012     | 164,25 | 29/06/2012 |
| FERNANDO DO AMARAL CASSEMIRO      | Tx Lic Funcionamento                  | 545651 | 7721604 | 2.012     | 105,59 | 29/06/2012 |
| MARTINS & NAVARRO S/C LTDA.       | Tx Lic Funcionamento                  | 545848 | 7721608 | 2.012     | 164,25 | 29/06/2012 |
| NELSON GONCALVES                  | Tx Lic Funcionamento                  | 546208 | 7721612 | 2.012     | 105,59 | 29/06/2012 |
| YARA MOSCA CPF-24763066811        | Tx Lic Funcionamento                  | 546445 | 7721621 | 2.012     | 105,59 | 29/06/2012 |
| JOAQUIM DOS SANTOS COELHO         | Tx Lic Funcionamento                  | 546496 | 7721622 | 2.012     | 105,59 | 29/06/2012 |
| MARCELO COFFANI CPF-12368945881   | Tx Lic Funcionamento                  | 546569 | 7721624 | 2.012     | 105,59 | 29/06/2012 |
| REGINALDO MARCELO DE MOURA        | Tx Lic Funcionamento                  | 546674 | 7721627 | 2.012     | 105,59 | 29/06/2012 |
| GUIMAR DO CARMO DINIZ ESTEVES     | Tx Lic Funcionamento TX LIC PUBLICIDA | 546780 | 7721629 | 2.012     | 247,54 | 29/06/2012 |
| GALLANI & SOUZA DISTR DE          | Tx Lic Funcionamento                  | 547280 | 7721640 | 2.012     | 164,25 | 29/06/2012 |
| VAN ROSSON CALANDRIN              | Tx Lic Funcionamento TX LIC PUBLICIDA | 547310 | 7721642 | 2.012     | 188,88 | 29/06/2012 |
| JOAO ROBERTO ROCHELLE             | Tx Lic Funcionamento                  | 54732  | 7721643 | 2.012     | 105,59 | 29/06/2012 |
| M P MARCHI CNPJ-02821483000110    | Tx Lic Funcionamento                  | 547387 | 7721646 | 2.012     | 164,25 | 29/06/2012 |
| VITORIO PAINELLI FILHO            | Tx Lic Funcionamento                  | 547476 | 7721651 | 2.012     | 164,25 | 29/06/2012 |
| HELIO ROSA CPF-23712538804        | TX LIC PUBLICIDADE Tx Lic Funcioname  | 547620 | 7721652 | 2.012     | 90,87  | 29/06/2012 |
| MANILDA APARECIDA RUFINO DE       | Tx Lic Funcionamento                  | 547671 | 7721653 | 2.012     | 105,59 | 29/06/2012 |
| MARLENE ALMEIDA DOS SANTOS        | Tx Lic Funcionamento TX LIC PUBLICIDA | 547776 | 7721656 | 2.012     | 247,54 | 29/06/2012 |
| UNIPLARIA E PINTURA RIACHUELO S/C | Tx Lic Funcionamento TX LIC PUBLICIDA | 547867 | 7721659 | 2.012     | 247,54 | 29/06/2012 |
| RINALDO MARANGONI PIRACICABA      | Tx Lic Funcionamento                  | 547905 | 7721661 | 2.012     | 164,25 | 29/06/2012 |
| EDNEY A.M. ROSSATO EPP            | Tx Lic Funcionamento TX LIC PUBLICIDA | 548138 | 7721665 | 2.012     | 247,54 | 29/06/2012 |
| RODOLFO & RODOLFO LTDA.           | Tx Lic Funcionamento TX LIC PUBLICIDA | 548260 | 7721667 | 2.012     | 247,54 | 29/06/2012 |
| UNAO ACESSORIOS PINHEIRO LTDA.    | Tx Lic Funcionamento TX LIC PUBLICIDA | 548324 | 7721671 | 2.012     | 247,54 | 29/06/2012 |
| EMIR PAES RG-929259880            | Tx Lic Funcionamento                  | 548600 | 7721678 | 2.012     | 105,59 | 29/06/2012 |
| M.M. CENTRO DE LINGUAS E ESC.     | Tx Lic Funcionamento TX LIC PUBLICIDA | 548651 | 7721679 | 2.012     | 247,54 | 29/06/2012 |
| PLAST BALL IND.COM. DE BOLAS E    | Tx Lic Funcionamento                  | 548723 | 7721680 | 2.012     | 164,25 | 29/06/2012 |
| APARECIDO DIOLZETE MASCO          | Tx Lic Funcionamento                  | 548979 | 7721682 | 2.012     | 164,25 | 29/06/2012 |
| FERNANDO ROBERTO MASCARIN         | Tx Lic Funcionamento TX LIC PUBLICIDA | 549029 | 7721687 | 2.012     | 247,54 | 29/06/2012 |
| JORGE LUIS ANTUNES                | Tx Lic Funcionamento                  | 549037 | 7721688 | 2.012     | 105,59 | 29/06/2012 |
| MARCILIO PEDRO GONCALVES          | Tx Lic Funcionamento                  | 549053 | 7721689 | 2.012     | 105,59 | 29/06/2012 |
| WALTER ANTONIO MENDES DE          | HORARIO ESPECIAL Tx Lic Funcioname    | 549118 | 7721691 | 2.012     | 211,18 | 29/06/2012 |
| WASHINGTON LUIZ GAVA              | Tx Lic Funcionamento TX LIC PUBLICIDA | 549126 | 7721692 | 2.012     | 247,54 | 29/06/2012 |
| MYSID EDITORA LTDA.               | Tx Lic Funcionamento TX LIC PUBLICIDA | 549169 | 7721695 | 2.012     | 247,54 | 29/06/2012 |
| VALDECIR BINDILATTI RG-2780788827 | Tx Lic Funcionamento                  | 549339 | 7721704 | 2.012     | 105,59 | 29/06/2012 |
| APARECIDA DE FATIMA GIACOMELI     | Tx Lic Funcionamento TX LIC PUBLICIDA | 549363 | 7721705 | 2.012     | 247,54 | 29/06/2012 |
| ELTON BARRETO GARCIA              | Tx Lic Funcionamento                  | 549525 | 7721707 | 2.012     | 105,59 | 29/06/2012 |
| ISAURI C. NOBRE & CIA. LTDA.      | Tx Lic Funcionamento TX LIC PUBLICIDA | 549614 | 7721709 | 2.012     | 247,54 | 29/06/2012 |
| JOAO TACLA JUNIOR CPF-37185135804 | Tx Lic Funcionamento TX LIC PUBLICIDA | 550011 | 7721715 | 2.012     | 188,88 | 29/06/2012 |
| CELLATEC SERVICOS E COMERCIO      | Tx Lic Funcionamento                  | 550256 | 7721720 | 2.012     | 164,25 | 29/06/2012 |
| OPAL COMERCIO DE MATERIAIS        | Tx Lic Funcionamento TX LIC PUBLICIDA | 550337 | 7721723 | 2.012     | 247,54 | 29/06/2012 |
| JOANAINA HELENA CRUZATO           | Tx Lic Funcionamento                  | 551015 | 7721737 | 2.012     | 105,59 | 29/06/2012 |
| PROPIETARIA COM DE EQUIPAMENTOS   | Tx Lic Funcionamento TX LIC PUBLICIDA | 551121 | 7721742 | 2.012     | 247,54 | 29/06/2012 |
| CESSO PAULISTA PIRACICABA         | Tx Lic Funcionamento                  | 551384 | 7721750 | 2.012     | 164,25 | 29/06/2012 |
| CONSTRUBEM ENGENHARIA E           | Tx Lic Funcionamento                  | 551597 | 7721756 | 2.012     | 164,25 | 29/06/2012 |
| EXECUTIVA SERVICOS TEMPORARIOS    | Tx Lic Funcionamento                  | 551627 | 7721758 | 2.012     | 164,25 | 29/06/2012 |



**Rol do Lançamento Mobiliário**

Expediente de 01/01/2012 até 15/05/2012

| Nome                              | Tributo                               | CPD    | Dívida  | Exercício | Valor  | Vencimento |
|-----------------------------------|---------------------------------------|--------|---------|-----------|--------|------------|
| AMIR EURIPEDES RIBEIRO            | Tx Lic Funcionamento                  | 562840 | 7722098 | 2.012     | 105,59 | 29/06/2012 |
| EDUARDO RODRIGUES DO PRADO        | Tx Lic Funcionamento                  | 563013 | 7722107 | 2.012     | 105,59 | 29/06/2012 |
| EMPREITEIRA MG S/C LTDA           | Tx Lic Funcionamento                  | 563021 | 7722108 | 2.012     | 164,25 | 29/06/2012 |
| HENRIQUE ANTONIO ODAS             | Tx Lic Funcionamento                  | 563099 | 7722113 | 2.012     | 105,59 | 29/06/2012 |
| LUIZ SULYVY CPF-09599565819       | Tx Lic Funcionamento TX LIC PUBLICIDA | 563170 | 7722118 | 2.012     | 188,88 | 29/06/2012 |
| M.S. REPRESENTACOES S/C LTDA      | Tx Lic Funcionamento                  | 563188 | 7722119 | 2.012     | 164,25 | 29/06/2012 |
| UNIVERSAL MOLDES E FIBRAS LTDA    | Tx Lic Funcionamento TX LIC PUBLICIDA | 563277 | 7722122 | 2.012     | 364,87 | 29/06/2012 |
| ZIP INFORMATICA LTDA              | Tx Lic Funcionamento TX LIC PUBLICIDA | 563323 | 7722123 | 2.012     | 247,54 | 29/06/2012 |
| ACJ - ASSESSORIA                  | Tx Lic Funcionamento                  | 563374 | 7722125 | 2.012     | 164,25 | 29/06/2012 |
| ANA MARIA MENDES DA SILVA         | HORARIO ESPECIAL Tx Lic Funcioname    | 563421 | 7722128 | 2.012     | 328,50 | 29/06/2012 |
| MARCOS APARECIDO C. DE CAMARGO    | Tx Lic Funcionamento TX LIC PUBLICIDA | 563773 | 7722138 | 2.012     | 247,54 | 29/06/2012 |
| H. M. AR CONDICIONADO LTDA. ME    | Tx Lic Funcionamento                  | 563838 | 7722141 | 2.012     | 164,25 | 29/06/2012 |
| AKI PERFUMARIA LTDA ME            | Tx Lic Funcionamento TX LIC PUBLICIDA | 563871 | 7722142 | 2.012     | 247,54 | 29/06/2012 |
| JOAO DE LABIO PIRACICABA ME       | Tx Lic Funcionamento TX LIC PUBLICIDA | 563887 | 7722143 | 2.012     | 247,54 | 29/06/2012 |
| SILVIA REGINA DE JESUS ESPERANCA  | Tx Lic Funcionamento                  | 564079 | 7722148 | 2.012     | 164,25 | 29/06/2012 |
| MARCELO CARLOS OLIVA DA SILVA     | Tx Lic Funcionamento                  | 564311 | 7722154 | 2.012     | 105,59 | 29/06/2012 |
| CASA DE CARNES J.E.B. LTDA        | Tx Lic Funcionamento TX LIC PUBLICIDA | 564443 | 7722156 | 2.012     | 247,54 | 29/06/2012 |
| NEDIZ DE LURDES BASSO FERREIRA    | HORARIO ESPECIAL Tx Lic Funcioname    | 564699 | 7722164 | 2.012     | 411,79 | 29/06/2012 |
| ODETE BENTO MATIYS ME             | Tx Lic Funcionamento TX LIC PUBLICIDA | 564702 | 7722165 | 2.012     | 247,54 | 29/06/2012 |
| EDIVALDO JOSE RAMOS               | Tx Lic Funcionamento                  | 565270 | 7722179 | 2.012     | 105,59 | 29/06/2012 |
| PAULO AFRONSO DE OLIVEIRA         | Tx Lic Funcionamento                  | 565300 | 7722180 | 2.012     | 105,59 | 29/06/2012 |
| VOLNEY APARECIDO MATHIAS          | Tx Lic Funcionamento                  | 565342 | 7722181 | 2.012     | 105,59 | 29/06/2012 |
| MCR CRIACAO E MARKETING S/C       | Tx Lic Funcionamento                  | 565717 | 7722187 | 2.012     | 164,25 | 29/06/2012 |
| SANDRA GONZALES FELIX DA SILVA    | Tx Lic Funcionamento TX LIC PUBLICIDA | 565792 | 7722189 | 2.012     | 247,54 | 29/06/2012 |
| FONTES & COLAZZANTE LTDA. ME.     | Tx Lic Funcionamento TX LIC PUBLICIDA | 565865 | 7722190 | 2.012     | 247,54 | 29/06/2012 |
| MIRIAN REGINA SCARABEL            | Tx Lic Funcionamento                  | 565938 | 7722191 | 2.012     | 105,59 | 29/06/2012 |
| RAIMUNDA ISABEL DE A. NETA        | Tx Lic Funcionamento                  | 565971 | 7722193 | 2.012     | 105,59 | 29/06/2012 |
| MARIA LUCIA DA SILVA OLIVEIRA     | Tx Lic Funcionamento                  | 566039 | 7722194 | 2.012     | 105,59 | 29/06/2012 |
| MARIA INES DE OLIVEIRA            | Tx Lic Funcionamento                  | 566501 | 7722206 | 2.012     | 105,59 | 29/06/2012 |
| HERMINIA PIRES CARDOSO FRANZIM    | Tx Lic Funcionamento                  | 566519 | 7722207 | 2.012     | 105,59 | 29/06/2012 |
| KELLY RAMOS DOMINGOS              | Tx Lic Funcionamento                  | 566535 | 7722208 | 2.012     | 105,59 | 29/06/2012 |
| MARIA IRAIDES FELIX               | Tx Lic Funcionamento                  | 566551 | 7722209 | 2.012     | 105,59 | 29/06/2012 |
| ARISTEU PEDROSO NUNES             | Tx Lic Funcionamento                  | 566586 | 7722210 | 2.012     | 105,59 | 29/06/2012 |
| LIZIMAR DOS REIS SILVA            | Tx Lic Funcionamento                  | 566641 | 7722211 | 2.012     | 105,59 | 29/06/2012 |
| M.SANCHES JUNIOR PIRACICABA-ME    | Tx Lic Funcionamento TX LIC PUBLICIDA | 566667 | 7722212 | 2.012     | 247,54 | 29/06/2012 |
| VALDIR DONIZETE TREVISAN ME       | Tx Lic Funcionamento                  | 566675 | 7722213 | 2.012     | 164,25 | 29/06/2012 |
| ANTONIO ANGELELLI ME              | HORARIO ESPECIAL Tx Lic Funcioname    | 566853 | 7722220 | 2.012     | 411,79 | 29/06/2012 |
| DINASTIA COM.DE OBJETOS           | Tx Lic Funcionamento TX LIC PUBLICIDA | 566870 | 7722221 | 2.012     | 247,54 | 29/06/2012 |
| DENILUCIA RIBEIRO MAIA            | Tx Lic Funcionamento                  | 566934 | 7722224 | 2.012     | 105,59 | 29/06/2012 |
| VALDIR ROCHA DE NAZARET           | Tx Lic Funcionamento                  | 567086 | 7722227 | 2.012     | 105,59 | 29/06/2012 |
| BALBINO E SOUZA S/C. LTDA.        | Tx Lic Funcionamento                  | 567442 | 7722238 | 2.012     | 164,25 | 29/06/2012 |
| FABIO ROBERTO FERNANDES DA        | Tx Lic Funcionamento                  | 567817 | 7722247 | 2.012     | 105,59 | 29/06/2012 |
| JEAN ROBSON APARECIDO ALVES       | Tx Lic Funcionamento                  | 567892 | 7722250 | 2.012     | 105,59 | 29/06/2012 |
| PAULO CESAR DE ALBUQUERQUE        | Tx Lic Funcionamento                  | 568121 | 7722252 | 2.012     | 105,59 | 29/06/2012 |
| A.O. MARQUES ENGENHARIA LTDA.     | Tx Lic Funcionamento                  | 568601 | 7722256 | 2.012     | 164,25 | 29/06/2012 |
| TRANSPORTADORA RAPIDO PAULISTA    | Tx Lic Funcionamento TX LIC PUBLICIDA | 569127 | 7722272 | 2.012     | 247,54 | 29/06/2012 |
| HELIO JOSE POLASTRI               | Tx Lic Funcionamento                  | 569305 | 7722278 | 2.012     | 105,59 | 29/06/2012 |
| O.P.J. REPRESENTACOES LTDA.       | Tx Lic Funcionamento                  | 569399 | 7722280 | 2.012     | 164,25 | 29/06/2012 |
| PORTAL DO CAMPO S/A               | Tx Lic Funcionamento                  | 569402 | 7722281 | 2.012     | 164,25 | 29/06/2012 |
| MARLI DO CARMO SESA ARTEMIS ME    | Tx Lic Funcionamento TX LIC PUBLICIDA | 569534 | 7722286 | 2.012     | 247,54 | 29/06/2012 |
| JOSE ANTONIO DE LELLO RG-         | Tx Lic Funcionamento                  | 56959  | 7722288 | 2.012     | 105,59 | 29/06/2012 |
| RODRIGO ARTHURO PENTEADO          | Tx Lic Funcionamento                  | 569917 | 7722298 | 2.012     | 105,59 | 29/06/2012 |
| HOBBY HOUSE LTDA. ME              | Tx Lic Funcionamento TX LIC PUBLICIDA | 570095 | 7722304 | 2.012     | 247,54 | 29/06/2012 |
| OLANDA REIS ME                    | HORARIO ESPECIAL Tx Lic Funcioname    | 570109 | 7722305 | 2.012     | 411,79 | 29/06/2012 |
| REQUINTE ACABAMENTO E             | Tx Lic Funcionamento                  | 570311 | 7722306 | 2.012     | 164,25 | 29/06/2012 |
| SANTIAGO ROBERTO SUAREZ           | Tx Lic Funcionamento                  | 570320 | 7722307 | 2.012     | 105,59 | 29/06/2012 |
| VALDIR LUIZ LEITE CPF-26769437821 | Tx Lic Funcionamento                  | 570338 | 7722308 | 2.012     | 105,59 | 29/06/2012 |
| LEONI & LEONI PRODUCOES S/C       | Tx Lic Funcionamento                  | 570419 | 7722313 | 2.012     | 164,25 | 29/06/2012 |
| CLARICE DE LOURDES M. LEONESSA    | Tx Lic Funcionamento                  | 570745 | 7722326 | 2.012     | 164,25 | 29/06/2012 |
| NURACIR CELINA FUZINELLI-ME       | Tx Lic Funcionamento TX LIC PUBLICIDA | 570991 | 7722330 | 2.012     | 247,54 | 29/06/2012 |
| FRANCISCO ALEXANDRE DE ALMEIDA    | Tx Lic Funcionamento                  | 571202 | 7722337 | 2.012     | 105,59 | 29/06/2012 |
| LUIZ GONZAGA FAULA FERREIRA       | Tx Lic Funcionamento                  | 571709 | 7722344 | 2.012     | 105,59 | 29/06/2012 |
| RSR MANUTENCAO GERAL SC LTDA.     | Tx Lic Funcionamento                  | 571831 | 7722349 | 2.012     | 164,25 | 29/06/2012 |
| ROSOLEN & MICHELON S/C LTDA.      | Tx Lic Funcionamento                  | 571857 | 7722350 | 2.012     | 164,25 | 29/06/2012 |

**Rol do Lançamento Mobiliário**

Expediente de 01/01/2012 até 15/05/2012

| Nome                             | Tributo                               | CPD    | Dívida  | Exercício | Valor    | Vencimento |
|----------------------------------|---------------------------------------|--------|---------|-----------|----------|------------|
| SINESIO PRIMO DOS SANTOS         | Tx Lic Funcionamento                  | 571881 | 7722351 | 2.012     | 105,59   | 29/06/2012 |
| WANDER RODRIGUES DE OLIVEIRA     | Tx Lic Funcionamento                  | 571911 | 7722352 | 2.012     | 105,59   | 29/06/2012 |
| MARIA BEATRIZ P. BRASIL ME       | Tx Lic Funcionamento TX LIC PUBLICIDA | 571962 | 7722354 | 2.012     | 247,54   | 29/06/2012 |
| B3 BAT SERV/C S/C LTDA. EPP      | Tx Lic Funcionamento                  | 572047 | 7722356 | 2.012     | 164,25   | 29/06/2012 |
| HIDRAUFER EQUIP. HIDRAULICOS     | Tx Lic Funcionamento                  | 572101 | 7722360 | 2.012     | 164,25   | 29/06/2012 |
| DAMIAO VIEIRA DE ARAUJO          | Tx Lic Funcionamento                  | 572144 | 7722362 | 2.012     | 105,59   | 29/06/2012 |
| EMERSON RINALDO CLASSERE         | Tx Lic Funcionamento                  | 572187 | 7722363 | 2.012     | 105,59   | 29/06/2012 |
| GABRIELA DE FIGUEIREDO           | Tx Lic Funcionamento                  | 572195 | 7722364 | 2.012     | 105,59   | 29/06/2012 |
| HILDEBRANDO COSTA BARBEIROS      | Tx Lic Funcionamento                  | 572217 | 7722365 | 2.012     | 105,59   | 29/06/2012 |
| IMASA ENGENHARIA MECANICA S/C    | Tx Lic Funcionamento                  | 572225 | 7722366 | 2.012     | 164,25   | 29/06/2012 |
| LEITE & LIMA S/C LTDA.           | Tx Lic Funcionamento                  | 572284 | 7722368 | 2.012     | 164,25   | 29/06/2012 |
| RUTE TRAIBA LOPES PIRES          | Tx Lic Funcionamento                  | 572411 | 7722370 | 2.012     | 164,25   | 29/06/2012 |
| ANA NERY TAVARES PIRACICABA ME   | Tx Lic Funcionamento TX LIC PUBLICIDA | 572501 | 7722371 | 2.012     | 247,54   | 29/06/2012 |
| S.G. TERRAPLENAGEM S/C LTDA.     | Tx Lic Funcionamento                  | 572691 | 7722377 | 2.012     | 164,25   | 29/06/2012 |
| LUIS FERNANDO CORREA             | Tx Lic Funcionamento                  | 572748 | 7722379 | 2.012     | 105,59   | 29/06/2012 |
| DONIZETE JOSE DA SILVA           | Tx Lic Funcionamento                  | 573027 | 7722385 | 2.012     | 105,59   | 29/06/2012 |
| ANTONIO CARLOS DE OLIVEIRA       | Tx Lic Funcionamento                  | 573477 | 7722395 | 2.012     | 164,25   | 29/06/2012 |
| E. V. V. PINTO ME                | Tx Lic Funcionamento TX LIC PUBLICIDA | 573647 | 7722402 | 2.012     | 247,54   | 29/06/2012 |
| APARECIDO DE LIMA SANTOS ME      | Tx Lic Funcionamento                  | 573884 | 7722407 | 2.012     | 164,25   | 29/06/2012 |
| MAURO FERREIRA DA SILVA          | Tx Lic Funcionamento                  | 574252 | 7722416 | 2.012     | 105,59   | 29/06/2012 |
| SILVIA ADRIANA DE SOUZA LEITE    | Tx Lic Funcionamento                  | 574457 | 7722423 | 2.012     | 105,59   | 29/06/2012 |
| UNITEC PIRA                      | Tx Lic Funcionamento                  | 574473 | 7722424 | 2.012     | 164,25   | 29/06/2012 |
| ADEMIR PIRES DA SILVA            | Tx Lic Funcionamento                  | 574490 | 7722425 | 2.012     | 105,59   | 29/06/2012 |
| SOLIDA DO BRASIL ENGENHARIA E    | Tx Lic Funcionamento                  | 574686 | 7722432 | 2.012     | 164,25   | 29/06/2012 |
| MARCELO PINTO DE OLIVEIRA ME     | Tx Lic Funcionamento                  | 574881 | 7722439 | 2.012     | 164,25   | 29/06/2012 |
| LAVACAR 23 LTDA. ME              | Tx Lic Funcionamento                  | 575011 | 7722444 | 2.012     | 164,25   | 29/06/2012 |
| LABORATORIO DE ANALISES          | Tx Lic Funcionamento                  | 575127 | 7722446 | 2.012     | 164,25   | 29/06/2012 |
| MARIA LUCIA FERREIRA PIRACICABA  | HORARIO ESPECIAL Tx Lic Funcioname    | 575275 | 7722450 | 2.012     | 328,50   | 29/06/2012 |
| CANAL X COMUNICACAO E            | Tx Lic Funcionamento                  | 575305 | 7722451 | 2.012     | 164,25   | 29/06/2012 |
| EVA APARECIDA RODRIGUES          | Tx Lic Funcionamento TX LIC PUBLICIDA | 575313 | 7722452 | 2.012     | 247,54   | 29/06/2012 |
| MARCELO FERRARI CPF-16798447848  | Tx Lic Funcionamento TX LIC PUBLICIDA | 575488 | 7722455 | 2.012     | 188,88   | 29/06/2012 |
| FERNANDO PAULINO DA SILVA        | Tx Lic Funcionamento                  | 575569 | 7722459 | 2.012     | 105,59   | 29/06/2012 |
| A.J.M. CONSULTORIA E             | Tx Lic Funcionamento                  | 575691 | 7722462 | 2.012     | 164,25   | 29/06/2012 |
| JOAO RIBEIRO DE SANTANA FILHO-ME | Tx Lic Funcionamento TX LIC PUBLICIDA | 5757   | 7722463 | 2.012     | 247,54   | 29/06/2012 |
| F & C-SOLUCOES E NEGOCIOS S/C.   | Tx Lic Funcionamento TX LIC PUBLICIDA | 575810 | 7722465 | 2.012     | 247,54   | 29/06/2012 |
| RECANTO DA MAMAE E DO BEBE       | Tx Lic Funcionamento                  | 575844 | 7722467 | 2.012     | 164,25   | 29/06/2012 |
| FLAVIA AIRES DE TOLEDO           | Tx Lic Funcionamento                  | 576115 | 7722469 | 2.012     | 105,59   | 29/06/2012 |
| ADRIANA APARECIDA TOMAZIELLO     | Tx Lic Funcionamento                  | 576212 | 7722471 | 2.012     | 164,25   | 29/06/2012 |
| SEGATTI & SEGATTI CORRET.DE      | Tx Lic Funcionamento                  | 576522 | 7722484 | 2.012     | 164,25   | 29/06/2012 |
| IFEREZINHA DE JESUS BUGIN        | Tx Lic Funcionamento TX LIC PUBLICIDA | 576531 | 7722485 | 2.012     | 188,88   | 29/06/2012 |
| FABRICA DE CALCINHAS E SUTIENS   | Tx Lic Funcionamento TX LIC PUBLICIDA | 576654 | 7722488 | 2.012     | 247,54   | 29/06/2012 |
| SEREGATO-MONTAGEM INDUSTRIAL     | Tx Lic Funcionamento                  | 576875 | 7722497 | 2.012     | 164,25   | 29/06/2012 |
| MAURICIO CESAR CARDOSO DE        | Tx Lic Funcionamento TX LIC PUBLICIDA | 577081 | 7722504 | 2.012     | 247,54   | 29/06/2012 |
| RENE LARTIGAU DA SILVA MILAZZO   | Tx Lic Funcionamento                  | 577138 | 7722506 | 2.012     | 105,59   | 29/06/2012 |
| FERNANDO GODOY CPF-15993949809   | Tx Lic Funcionamento                  | 577294 | 7722508 | 2.012     | 105,59   | 29/06/2012 |
| CAMPIRA LTDA. ME                 | HORARIO ESPECIAL Tx Lic Funcioname    | 577324 | 7722509 | 2.012     | 411,79   | 29/06/2012 |
| MARIANGELA ALVES DE SOUZA ME     | Tx Lic Funcionamento TX LIC PUBLICIDA | 577430 | 7722514 | 2.012     | 247,54   | 29/06/2012 |
| CORPATY NARRETOIRA DE SEGUROS    | Tx Lic Funcionamento                  | 577561 | 7722519 | 2.012     | 164,25   | 29/06/2012 |
| SANTOS & CORREYORA S/C LTDA.     | Tx Lic Funcionamento                  | 577628 | 7722523 | 2.012     | 164,25   | 29/06/2012 |
| WILSON ROBERTO DO PRADO ME       | Tx Lic Funcionamento                  | 577634 | 7722524 | 2.012     | 164,25   | 29/06/2012 |
| FIGUARA PRESTADORA DE            | Tx Lic Funcionamento                  | 578622 | 7722555 | 2.012     | 281,58   | 29/06/2012 |
| TEOR ORGANIZACAO E TEC.DE        | Tx Lic Funcionamento                  | 578649 | 7722557 | 2.012     | 164,25   | 29/06/2012 |
| ALEXANDRE JERONIMO DA SILVA      | Tx Lic Funcionamento                  | 578720 | 7722560 | 2.012     | 105,59   | 29/06/2012 |
| REINALDO CLEMENTE DE SOUZA       | Tx Lic Funcionamento                  | 578801 | 7722561 | 2.012     | 105,59   | 29/06/2012 |
| OSMAR RODRIGUES ALVES            | Tx Lic Funcionamento                  | 578860 | 7722566 | 2.012     | 105,59   | 29/06/2012 |
| HIDRAUSYSTEM PIRACICABA LTDA.    | Tx Lic Funcionamento                  | 579149 | 7722574 | 2.012     | 164,25   | 29/06/2012 |
| COLOR PAGES EDITORA LTDA.        | Tx Lic Funcionamento                  | 579181 | 7722577 | 2.012     | 164,25   | 29/06/2012 |
| GIOVANA APARECIDA RODRIGUES      | Tx Lic Funcionamento TX LIC PUBLICIDA | 579211 | 7722579 | 2.012     | 188,88   | 29/06/2012 |
| NUTRIMIX-GER.AMBIENTAL E COM.DE  | Tx Lic Funcionamento                  | 579491 | 7722587 | 2.012     | 164,25   | 29/06/2012 |
| VESPER SAO PAULO S/A.            | Tx Lic Funcionamento                  | 579530 | 7722589 | 2.012     | 1.055,94 | 29/06/2012 |
| MANOEL DA SILVA TELES            | Tx Lic Funcionamento                  | 579700 | 7722595 | 2.012     | 105,59   | 29/06/2012 |
| UNICCON ADMINISTRADORA DE        | Tx Lic Funcionamento                  | 579793 | 7722599 | 2.012     | 164,25   | 29/06/2012 |
| PAULO CESAR MARQUEZIN DE         | Tx Lic Funcionamento                  | 580040 | 7722613 | 2.012     | 164,25   | 29/06/2012 |
| SERRALHERIA BATISTA & CORREA     | Tx Lic Funcionamento                  | 580201 | 7722617 | 2.012     | 164,25   | 29/06/2012 |

**Rol do Lançamento Mobiliário**

Expediente de 01/01/2012 até 15/05/2012

| Nome                             | Tributo                               | CPD    | Dívida  | Exercício | Valor  | Vencimento |
|----------------------------------|---------------------------------------|--------|---------|-----------|--------|------------|
| RISOLEYA PINHEIRO SANTOS ME      | Tx Lic Funcionamento TX LIC PUBLICIDA | 580295 | 7722619 | 2.012     | 247,54 | 29/06/2012 |
| RENATO FERREIRA DA VEIGA         | Tx Lic Funcionamento                  | 580341 | 7722620 | 2.012     | 105,59 | 29/06/2012 |
| WALTER DONIZETE AVELAR           | Tx Lic Funcionamento                  | 580562 | 7722626 | 2.012     | 105,59 | 29/06/2012 |
| JANAINA FONSECA DE LIMA          | Tx Lic Funcionamento                  | 580601 | 7722627 | 2.012     | 105,59 | 29/06/2012 |
| ANDRE LUIS CREPALDI-ME           | Tx Lic Funcionamento                  | 580643 | 7722630 | 2.012     | 164,25 | 29/06/2012 |
| LUIZ CARLOS MAZONETTO DELFINI    | Tx Lic Funcionamento TX LIC PUBLICIDA | 580911 | 7722642 | 2.012     | 376,61 | 29/06/2012 |
| MVSU CONSULTORIA E               | Tx Lic Funcionamento                  | 580929 | 7722643 | 2.012     | 164,25 | 29/06/2012 |
| PEDRO ROSENDO DA SILVA ME        | Tx Lic Funcionamento TX LIC PUBLICIDA | 580988 | 7722645 | 2.012     | 247,54 | 29/06/2012 |
| DANIEL FONTANA ME                | Tx Lic Funcionamento TX LIC PUBLICIDA | 581224 | 7722649 | 2.012     | 364,87 | 29/06/2012 |
| S J C REPRESENTACOES S/C LTDA.   | Tx Lic Funcionamento                  | 581313 | 7722653 | 2.012     | 164,25 | 29/06/2012 |
| INVEST NOVAES CORRET DE          | Tx Lic Funcionamento                  | 581411 | 7722658 | 2.012     | 164,25 | 29/06/2012 |
| CEREAS POMPEU & ARNONI DE        | Tx Lic Funcionamento                  | 581445 | 7722660 | 2.012     | 164,25 | 29/06/2012 |
| WAGNER FERRARINI CPF-19032446843 | Tx Lic Funcionamento                  | 581534 | 7722661 | 2.012     | 105,59 | 29/06/2012 |
| JULIANA DA PAULA MAGAGNIN ME     | Tx Lic Funcionamento TX LIC PUBLICIDA | 581631 | 7722689 | 2.012     | 247,54 | 29/06/2012 |
| MARIA CRISTINA TOLEDO PIRACICABA | Tx Lic Funcionamento TX LIC PUBLICIDA | 581666 | 7722670 | 2.012     | 247,54 | 29/06/2012 |
| CLAUDIO DONIZETE RINALDI         | Tx Lic Funcionamento TX LIC PUBLICIDA | 581704 | 7722674 | 2.012     | 188,88 | 29/06/2012 |
| WAL TAMIAR ANTONIO FERREIRA DOS  | Tx Lic Funcionamento                  | 581810 | 7722678 | 2.012     | 105,59 | 29/06/2012 |
| MARCELO DA CRUZ CPF-26343594892  | Tx Lic Funcionamento                  | 581879 | 7722679 | 2.012     | 105,59 | 29/06/2012 |
| PINTURAS FOGACA S/C LTDA.        | Tx Lic Funcionamento                  | 582108 | 7722685 | 2.012     | 164,25 | 29/06/2012 |
| ROFACICADORA MONTEIRO            | HORARIO ESPECIAL Tx Lic Funcioname    | 582174 | 7722688 | 2.012     | 411,79 | 29/06/2012 |
| ROSANGELA DE LURDES SGRIGNERO    | Tx Lic Funcionamento TX LIC PUBLICIDA | 582387 | 7722695 | 2.012     | 247,54 | 29/06/2012 |
| ANDRE LUIS COSTA PIRACICABA ME   | Tx Lic Funcionamento                  | 582409 | 7722697 | 2.012     | 164,25 | 29/06/2012 |
| WILSON SIDNEY MORAES SANTOS      | Tx Lic Funcionamento                  | 582417 | 7722698 | 2.012     | 105,59 | 29/06/2012 |
| HELDELSON SILVA DE OLIVEIRA ME   | Tx Lic Funcionamento TX LIC PUBLICIDA | 582646 | 7722707 | 2.012     | 247,54 | 29/06/2012 |
| FRANCISCO SANCHES JUNIOR ME      | HORARIO ESPECIAL Tx Lic Funcioname    | 582689 | 7722709 | 2.012     | 411,79 | 29/06/2012 |
| MEENDES & ARAUJO CONSULTORS      | Tx Lic Funcionamento                  | 582751 | 7722714 | 2.012     | 164,25 | 29/06/2012 |
| GRACIELA APARECIDA DE ALMEIDA    | Tx Lic Funcionamento                  | 582816 | 7722715 | 2.012     | 105,59 | 29/06/2012 |
| ADERNIVAL REIS CPF-04099630544   | Tx Lic Funcionamento                  | 582905 | 7722717 | 2.012     | 105,59 | 29/06/2012 |
| PAULO ROBERTO DE CAMPOS LANZA    | Tx Lic Funcionamento                  | 583171 | 7722730 | 2.012     | 105,59 | 29/06/2012 |
| ITAHS DE PAULA POIANAS HUCK ME   | Tx Lic Funcionamento TX LIC PUBLICIDA | 583308 | 7722734 | 2.012     | 247,54 | 29/06/2012 |
| VIVIA MIA COM DE ARTIGOS DO      | Tx Lic Funcionamento TX LIC PUBLICIDA | 583316 | 7722735 | 2.012     | 247,54 | 29/06/2012 |
| MELISSA BUENO CPF-27138193858    | Tx Lic Funcionamento                  | 583375 | 7722738 | 2.012     | 105,59 | 29/06/2012 |
| JOSE CARLOS ADAMOLI JUNIOR ME    | Tx Lic Funcionamento TX LIC PUBLICIDA | 583570 | 7722746 | 2.012     | 247,54 | 29/06/2012 |
| HUMBERTO RAMOS DE SOUZA          | Tx Lic Funcionamento                  | 583596 | 7722747 | 2.012     | 105,59 | 29/06/2012 |
| HUMBERTO MAGNO PASSOS            | Tx Lic Funcionamento                  | 583642 | 7722749 | 2.012     | 105,59 | 29/06/2012 |
| DO D R INFORMATICA S/C LTDA.     | Tx Lic Funcionamento                  | 583839 | 7722752 | 2.012     | 164,25 | 29/06/2012 |
| RAFAEL LUIS FRANZIN              | Tx Lic Funcionamento                  | 584029 | 7722762 | 2.012     | 105,59 | 29/06/2012 |
| SILBERTO PIMENTA CPF-22258801819 | Tx Lic Funcionamento                  | 584142 | 7722764 | 2.012     | 105,59 | 29/06/2012 |
| FEDRIZZE & FEDRIZZE LTDA ME      | Tx Lic Funcionamento                  | 584371 | 7722769 | 2.012     | 164,25 | 29/06/2012 |
| ESTEVAS SILVA MOREIRA PIRACICABA | Tx Lic Funcionamento                  | 584509 | 7722774 | 2.012     | 164,25 | 29/06/2012 |
| NESTEVAM & RAMALHO LTDA ME       | Tx Lic Funcionamento                  | 584568 | 7722778 | 2.012     | 164,25 | 29/06/2012 |
| FRAGRCONSULT CONSULTORIA         | Tx Lic Funcionamento                  | 584819 | 7722782 | 2.012     | 164,25 | 29/06/2012 |
| FABRICIO ALVES CPF-28371871841   | Tx Lic Funcionamento                  | 585009 | 7722785 | 2.012     | 105,59 | 29/06/2012 |
| JOSE CARLOS CARCANHOLO           | Tx Lic Funcionamento                  | 585017 | 7722786 | 2.012     | 105,59 | 29/06/2012 |
| S G PEREIRA S/C LTDA.            | Tx Lic Funcionamento                  | 585131 | 7722790 | 2.012     | 164,25 | 29/06/2012 |
| ROSENDO CLAUDIO DA SILVA ME      | Tx Lic Funcionamento TX LIC PUBLICIDA | 585165 | 7722793 | 2.012     | 247,54 | 29/06/2012 |
| MARCIO PIRES DA SILVA ME         | Tx Lic Funcionamento                  | 585246 | 7722796 | 2.012     | 164,25 | 29/06/2012 |
| PERIN E BORTOLAZZO LTDA ME       | Tx Lic Funcionamento                  | 585327 | 7722800 | 2.012     | 164,25 | 29/06/2012 |
| EDSON VIEIRA SALES ME            | Tx Lic Funcionamento                  | 585394 | 7722802 | 2.012     | 164,25 | 29/06/2012 |
| GUIG COMUNICACAO VISUAL S/C LTDA | Tx Lic Funcionamento                  | 585459 | 7722805 | 2.012     | 164,25 | 29/06/2012 |
| RECICLAGEM TERA LTDA ME          | Tx Lic Funcionamento                  | 585599 | 7722808 | 2.012     | 164,25 | 29/06/2012 |
| NATALIA APARECIDA GONCALVES ME   | HORARIO ESPECIAL Tx Lic Funcioname    | 585858 | 7722815 | 2.012     | 328,50 | 29/06/2012 |
| DEBORA BALABAN CPF-17235346841   | Tx Lic Funcionamento TX LIC PUBLICIDA | 585912 | 7722819 | 2.012     | 188,88 | 29/06/2012 |
| ANDRE ROGERIO SEBASTIAO          | Tx Lic Funcionamento                  | 585963 | 7722820 | 2.012     | 105,59 | 29/06/2012 |
| SPPO GERENCIAMENTO E PLANEJ. DE  | Tx Lic Funcionamento                  | 586137 | 7722826 | 2.012     | 164,25 | 29/06/2012 |
| CLAUDEMIR PEREIRA ESTEVAM        | Tx Lic Funcionamento                  | 586331 | 7722830 | 2.012     | 164,25 | 29/06/2012 |
| DAISY KELLY CARDOSO MONTEIRO     | Tx Lic Funcionamento                  | 586358 | 7722832 | 2.012     | 105,59 | 29/06/2012 |
| ENIVALDO APARECIDO DELUCA        | Tx Lic Funcionamento                  | 586421 | 7722836 | 2.012     | 105,59 | 29/06/2012 |
| ENTENPAR REPARACOES INDUSTRIAIS  | Tx Lic Funcionamento                  | 586439 | 7722837 | 2.012     | 164,25 | 29/06/2012 |
| SALVAO & ZAMBARTTI LTDA -ME      | Tx Lic Funcionamento TX LIC PUBLICIDA | 586528 | 7722841 | 2.012     | 247,54 | 29/06/2012 |
| JOSE NATALINO BISPO              | Tx Lic Funcionamento                  | 586668 | 7722843 | 2.012     | 105,59 | 29/06/2012 |
| MUZETTI DISTRIBUIDORA PAULISTA   | Tx Lic Funcionamento                  | 586901 | 7722849 | 2.012     | 164,25 | 29/06/2012 |
| PEDRO JOAQUIM DO NASCIMENTO      | Tx Lic Funcionamento TX LIC PUBLICIDA | 587338 | 7722861 | 2.012     | 188,88 | 29/06/2012 |
| FERREIRA & VIANA DE SOUZA        | Tx Lic Funcionamento                  | 587419 | 7722863 | 2.012     | 164,25 | 29/06/2012 |





## Rol do Lançamento Mobiliário

Expediente de 01/01/2012 até 15/05/2012

| Nome                             | Tributo                                 | CPD    | Dívida Exercício | Valor | Vencimento        |
|----------------------------------|---|--------|------------------|-------|-------------------|
| FERNANDO JULIO CPF-21771949899   | Tx Lic Funcionamento                    | 594121 | 7723092          | 2.012 | 105,59 29/06/2012 |
| MAC'S PIRACICABA MANUT. E        | Tx Lic Funcionamento                    | 594148 | 7723093          | 2.012 | 164,25 29/06/2012 |
| NELSON RECCHIA CPF-50678884820   | Tx Lic Funcionamento                    | 594334 | 7723096          | 2.012 | 105,59 29/06/2012 |
| BRUNA VIEIRA GUIMARAES           | Tx Lic Funcionamento                    | 594377 | 7723097          | 2.012 | 105,59 29/06/2012 |
| LUIS ANTONIO GARBIN              | Tx Lic Funcionamento                    | 594547 | 7723099          | 2.012 | 164,25 29/06/2012 |
| NEIDE DE FATIMA PIMENTEL         | Tx Lic Funcionamento                    | 594628 | 7723104          | 2.012 | 164,25 29/06/2012 |
| ORION PIRACICABA COM.E           | Tx Lic Funcionamento                    | 594636 | 7723105          | 2.012 | 164,25 29/06/2012 |
| DUROPLAST PIRACICABA IND.E       | Tx Lic Funcionamento                    | 594644 | 7723106          | 2.012 | 164,25 29/06/2012 |
| BRASILIA CALDEIRARIA LTDA. EPP   | Tx Lic Funcionamento                    | 594725 | 7723110          | 2.012 | 164,25 29/06/2012 |
| DECHEN DE LIMA ENGENHARIA E      | Tx Lic Funcionamento                    | 594733 | 7723111          | 2.012 | 164,25 29/06/2012 |
| BAR E MERCEARIA SANTA ANA        | Tx Lic Funcionamento                    | 594814 | 7723114          | 2.012 | 164,25 29/06/2012 |
| TEREZINHA MARIA DE LIMA SOUZA ME | Tx Lic Funcionamento TX LIC PUBLICIDADE | 594954 | 7723118          | 2.012 | 247,54 29/06/2012 |
| ANTONIO CARLOS DA SILVA GOMES    | Tx Lic Funcionamento                    | 594971 | 7723120          | 2.012 | 105,59 29/06/2012 |
| MARCIO APARECIDO ALVES           | Tx Lic Funcionamento                    | 595012 | 7723121          | 2.012 | 105,59 29/06/2012 |
| FABRICIO ALEXANDRE ANASTACIO     | Tx Lic Funcionamento                    | 595314 | 7723127          | 2.012 | 105,59 29/06/2012 |
| VALDECI BEZERRA DE VASCONCELOS   | Tx Lic Funcionamento                    | 595331 | 7723128          | 2.012 | 164,25 29/06/2012 |
| MORAIS & MARTINS LTDA. ME        | Tx Lic Funcionamento TX LIC PUBLICIDADE | 595411 | 7723129          | 2.012 | 247,54 29/06/2012 |
| M.A. VALOTA MARIN ME             | Tx Lic Funcionamento                    | 595527 | 7723133          | 2.012 | 164,25 29/06/2012 |
| J.J. DE PIRACICABA LTDA. EPP     | HORARIO ESPECIAL Tx Lic Funcionamento   | 595608 | 7723137          | 2.012 | 646,45 29/06/2012 |
| CESAR CAMINHOS E MAQUINAS        | Tx Lic Funcionamento                    | 595721 | 7723141          | 2.012 | 164,25 29/06/2012 |
| VANDERLEIA DELFINA DE SOUZA ME   | Tx Lic Funcionamento TX LIC PUBLICIDADE | 595918 | 7723146          | 2.012 | 247,54 29/06/2012 |
| BL TRAMIMP E AMORTECEDORES       | Tx Lic Funcionamento TX LIC PUBLICIDADE | 595951 | 7723147          | 2.012 | 247,54 29/06/2012 |
| JOAO ORRU CPF-20311850804        | Tx Lic Funcionamento                    | 595969 | 7723148          | 2.012 | 105,59 29/06/2012 |
| VIVA AS CORES PINTURAS LTDA. ME  | Tx Lic Funcionamento                    | 596035 | 7723153          | 2.012 | 164,25 29/06/2012 |
| AGNALDO PABOA CPF-16318915885    | Tx Lic Funcionamento                    | 596043 | 7723154          | 2.012 | 105,59 29/06/2012 |
| ANTONIO AUGUSTO PESSOTO DA       | Tx Lic Funcionamento                    | 596060 | 7723155          | 2.012 | 105,59 29/06/2012 |
| OMEGA COMERCIAL E SERVICOS       | Tx Lic Funcionamento                    | 596213 | 7723161          | 2.012 | 164,25 29/06/2012 |
| RODRIGO CARDOSO LOURENCO DE      | Tx Lic Funcionamento                    | 596299 | 7723165          | 2.012 | 164,25 29/06/2012 |
| ANA PAULA BOLDRIN DA SILVA       | Tx Lic Funcionamento TX LIC PUBLICIDADE | 596329 | 7723167          | 2.012 | 247,54 29/06/2012 |
| RUBENS CANDIDO NUNES ME          | Tx Lic Funcionamento                    | 596507 | 7723173          | 2.012 | 164,25 29/06/2012 |
| JEFFERSON BARBOSA                | Tx Lic Funcionamento                    | 596566 | 7723174          | 2.012 | 105,59 29/06/2012 |
| MAGDA OINDINA PEREIRA DA COSTA   | Tx Lic Funcionamento                    | 596621 | 7723180          | 2.012 | 105,59 29/06/2012 |
| EXATTA CONSULTORIA E PESQUISA    | Tx Lic Funcionamento                    | 596744 | 7723184          | 2.012 | 164,25 29/06/2012 |
| BRIGATTO MOVEIS E DECORAÇÕES     | Tx Lic Funcionamento                    | 596833 | 7723188          | 2.012 | 164,25 29/06/2012 |
| COMERCIAL DE RAÇÕES AQUARIUM     | Tx Lic Funcionamento                    | 596850 | 7723190          | 2.012 | 164,25 29/06/2012 |
| ROGERIO BENEDITO FRANCO DA       | Tx Lic Funcionamento                    | 596965 | 7723193          | 2.012 | 105,59 29/06/2012 |
| RICARDO FONDATI FERREIRA JORGE   | Tx Lic Funcionamento                    | 597180 | 7723196          | 2.012 | 105,59 29/06/2012 |
| RONALDO RODRIGUES HERLING        | Tx Lic Funcionamento                    | 597201 | 7723197          | 2.012 | 105,59 29/06/2012 |
| VALMERI CRISTINA DIDONE DE       | Tx Lic Funcionamento                    | 597244 | 7723198          | 2.012 | 105,59 29/06/2012 |
| ALCIDES PALOMO CPF-71643184849   | Tx Lic Funcionamento                    | 597333 | 7723201          | 2.012 | 105,59 29/06/2012 |
| NELSON GONDIM CARNEIRO CUNHA     | Tx Lic Funcionamento                    | 597376 | 7723203          | 2.012 | 164,25 29/06/2012 |
| NIVALDO FIORAVANTE PIRACICABA    | Tx Lic Funcionamento TX LIC PUBLICIDADE | 597619 | 7723211          | 2.012 | 247,54 29/06/2012 |
| OTINIEL ALEIXO DE SOUZA          | Tx Lic Funcionamento                    | 597627 | 7723212          | 2.012 | 105,59 29/06/2012 |
| ASSIS & FRANÇA SERVIÇOS S/C LTDA | Tx Lic Funcionamento TX LIC PUBLICIDADE | 597732 | 7723217          | 2.012 | 247,54 29/06/2012 |
| MARCELO J. DE ALMEIDA PIRACICABA | Tx Lic Funcionamento TX LIC PUBLICIDADE | 597848 | 7723222          | 2.012 | 247,54 29/06/2012 |
| MARIA APARECIDA CELLA            | Tx Lic Funcionamento                    | 598038 | 7723230          | 2.012 | 105,59 29/06/2012 |
| SHEYLA WALTRICH LEITE ME         | Tx Lic Funcionamento TX LIC PUBLICIDADE | 598372 | 7723240          | 2.012 | 247,54 29/06/2012 |
| ELLISON CONSULTORIA E            | Tx Lic Funcionamento                    | 598402 | 7723242          | 2.012 | 164,25 29/06/2012 |
| DIVINA MENEZES DA SILVA ME       | Tx Lic Funcionamento TX LIC PUBLICIDADE | 598437 | 7723243          | 2.012 | 247,54 29/06/2012 |
| RODRIGO DURAN VIDAL              | Tx Lic Funcionamento                    | 598496 | 7723248          | 2.012 | 105,59 29/06/2012 |
| FORTI & PINHEIRO LTDA. ME        | Tx Lic Funcionamento TX LIC PUBLICIDADE | 598623 | 7723257          | 2.012 | 247,54 29/06/2012 |
| JOSE FRANCISCO NETO PIRACICABA   | Tx Lic Funcionamento                    | 598658 | 7723259          | 2.012 | 164,25 29/06/2012 |
| PAGANI & RODRIGUES S/C LTDA. ME  | Tx Lic Funcionamento                    | 598688 | 7723262          | 2.012 | 164,25 29/06/2012 |
| EMANUEL DANTAS DA CRUZ           | Tx Lic Funcionamento                    | 598861 | 7723270          | 2.012 | 105,59 29/06/2012 |
| MARCELO PORTA CAPELLARI          | Tx Lic Funcionamento                    | 598887 | 7723271          | 2.012 | 105,59 29/06/2012 |
| MAURICIO FRANKLIN DE CARVALHO    | Tx Lic Funcionamento                    | 598968 | 7723274          | 2.012 | 164,25 29/06/2012 |
| FRANCISCO PLACIDO ZENATTI        | Tx Lic Funcionamento                    | 599034 | 7723278          | 2.012 | 164,25 29/06/2012 |
| AUTO PASSION REPRES.             | Tx Lic Funcionamento                    | 599182 | 7723285          | 2.012 | 164,25 29/06/2012 |
| SRC REPRESENTACAO S/C LTDA.      | Tx Lic Funcionamento                    | 599280 | 7723292          | 2.012 | 164,25 29/06/2012 |
| ADRIANO MELLEGA CPF-25336583839  | Tx Lic Funcionamento                    | 599344 | 7723295          | 2.012 | 105,59 29/06/2012 |
| SLT GUIAS,LISTAS                 | Tx Lic Funcionamento                    | 599425 | 7723298          | 2.012 | 164,25 29/06/2012 |
| BAR VITORIA LTDA. ME             | HORARIO ESPECIAL Tx Lic Funcionamento   | 599565 | 7723308          | 2.012 | 411,79 29/06/2012 |
| SILVADILIO FREITAS DA SILVA      | Tx Lic Funcionamento                    | 599816 | 7723317          | 2.012 | 105,59 29/06/2012 |
| NERCI XAVIER DA SILVA-ME         | Tx Lic Funcionamento                    | 600059 | 7723329          | 2.012 | 164,25 29/06/2012 |

## Rol do Lançamento Mobiliário

Expediente de 01/01/2012 até 15/05/2012

| Nome                               | Tributo                                 | CPD    | Dívida Exercício | Valor | Vencimento        |
|------------------------------------|---|--------|------------------|-------|-------------------|
| V R INOX METALURGICA LTDA-ME       | Tx Lic Funcionamento TX LIC PUBLICIDADE | 600083 | 7723331          | 2.012 | 247,54 29/06/2012 |
| ALMEIDA & FRAY LTDA. ME            | Tx Lic Funcionamento                    | 600121 | 7723333          | 2.012 | 164,25 29/06/2012 |
| BIANCHI CONSULTORIA E              | Tx Lic Funcionamento                    | 600164 | 7723334          | 2.012 | 164,25 29/06/2012 |
| COLINA LOGISTICA LTDA.             | Tx Lic Funcionamento                    | 600202 | 7723337          | 2.012 | 164,25 29/06/2012 |
| CONVENÇAS PIRACICABA LTDA. ME      | Tx Lic Funcionamento TX LIC PUBLICIDADE | 600237 | 7723339          | 2.012 | 247,54 29/06/2012 |
| RUI CASSAVIA FILHO CPF-77339894853 | Tx Lic Funcionamento                    | 600598 | 7723353          | 2.012 | 105,59 29/06/2012 |
| SUHIODAN MIRANDA KAUER ME          | Tx Lic Funcionamento                    | 600636 | 7723355          | 2.012 | 164,25 29/06/2012 |
| W.M. MOTORCYCLES LTDA-ME           | Tx Lic Funcionamento                    | 600687 | 7723359          | 2.012 | 164,25 29/06/2012 |
| MANIA DE MULHER BIJUTERIAS LTDA.   | Tx LIC PUBLICIDADE                      | 600954 | 7723367          | 2.012 | 83,29 29/06/2012  |
| MARCOS DE MEDEIROS ME              | Tx Lic Funcionamento                    | 601110 | 7723374          | 2.012 | 164,25 29/06/2012 |
| MODAS TATIANE DE PIRACICABA        | Tx Lic Funcionamento TX LIC PUBLICIDADE | 601128 | 7723375          | 2.012 | 247,54 29/06/2012 |
| SERGIO ROBERTO BRUNELLI            | Tx Lic Funcionamento TX LIC PUBLICIDADE | 601209 | 7723377          | 2.012 | 188,88 29/06/2012 |
| NOVAMAX SERVIÇOS LTDA.             | Tx Lic Funcionamento                    | 601349 | 7723386          | 2.012 | 281,58 29/06/2012 |
| ANTONIO FERNANDO VIEIRA DE         | Tx Lic Funcionamento                    | 601390 | 7723387          | 2.012 | 105,59 29/06/2012 |
| JOSE GERALDO RODRIGUES MUNHOZ      | Tx Lic Funcionamento TX LIC PUBLICIDADE | 60148  | 7723388          | 2.012 | 188,88 29/06/2012 |
| APARECIDO CLAUDINEI DE TOLEDO      | Tx Lic Funcionamento TX LIC PUBLICIDADE | 601535 | 7723392          | 2.012 | 188,88 29/06/2012 |
| FABIOLA OLIVEIRA CORRETORA DE      | Tx Lic Funcionamento                    | 601543 | 7723397          | 2.012 | 164,25 29/06/2012 |
| CELIA REGINA FILETTI BORTOLETO     | Tx Lic Funcionamento TX LIC PUBLICIDADE | 601549 | 7723401          | 2.012 | 188,88 29/06/2012 |
| THE FLASH PIRACICABA ENTREGAS      | Tx Lic Funcionamento TX LIC PUBLICIDADE | 601551 | 7723402          | 2.012 | 364,87 29/06/2012 |
| DONIZETE CANDIDO DA SILVA          | Tx Lic Funcionamento                    | 601553 | 7723404          | 2.012 | 105,59 29/06/2012 |
| ANTONIO CARLOS LEOPOLDINO          | Tx Lic Funcionamento                    | 601556 | 7723406          | 2.012 | 105,59 29/06/2012 |
| DIÓGENES BRUZANTIM                 | Tx Lic Funcionamento                    | 601557 | 7723407          | 2.012 | 105,59 29/06/2012 |
| ZOCCA TRANSPORTES LTDA. ME         | Tx Lic Funcionamento                    | 601560 | 7723409          | 2.012 | 164,25 29/06/2012 |
| COMERCIAL RECICLAR LTDA ME         | Tx Lic Funcionamento                    | 601611 | 7723418          | 2.012 | 164,25 29/06/2012 |
| S R MORAES & L O VIOTTI LTDA. ME   | Tx Lic Funcionamento TX LIC PUBLICIDADE | 601612 | 7723419          | 2.012 | 247,54 29/06/2012 |
| JOAO BATISTA FERREIRA DE           | Tx Lic Funcionamento TX LIC PUBLICIDADE | 601623 | 7723421          | 2.012 | 188,88 29/06/2012 |
| CENTRO DE TREINAMENTO              | Tx Lic Funcionamento TX LIC PUBLICIDADE | 601640 | 7723425          | 2.012 | 247,54 29/06/2012 |
| ODAIR FERMINO PIRES                | Tx Lic Funcionamento                    | 601645 | 7723426          | 2.012 | 105,59 29/06/2012 |
| OZIEL DE SANTANA VERISSIMO         | Tx Lic Funcionamento                    | 601646 | 7723427          | 2.012 | 105,59 29/06/2012 |
| SOL REPRESENTACAO COMERCIAL        | Tx Lic Funcionamento                    | 601650 | 7723428          | 2.012 | 164,25 29/06/2012 |
| WASHINGTON LUIS TORELLI            | Tx Lic Funcionamento                    | 601668 | 7723434          | 2.012 | 105,59 29/06/2012 |
| YURI MARCELO DE OLIVEIRA E         | Tx Lic Funcionamento                    | 601669 | 7723435          | 2.012 | 164,25 29/06/2012 |
| JOAO BENEDITO VICIANA ERRADA       | Tx Lic Funcionamento                    | 601670 | 7723436          | 2.012 | 105,59 29/06/2012 |
| ACQUA DOCE PERFUMES LTDA.ME.       | Tx Lic Funcionamento                    | 601676 | 7723440          | 2.012 | 164,25 29/06/2012 |
| CONTATOS SERVIÇOS E                | Tx Lic Funcionamento TX LIC PUBLICIDADE | 601696 | 7723446          | 2.012 | 247,54 29/06/2012 |
| ARIVALDO SEGHESE CPF-05328772849   | Tx Lic Funcionamento TX LIC PUBLICIDADE | 601716 | 7723455          | 2.012 | 188,88 29/06/2012 |
| CIBELE DE MORI LOURIANO            | Tx Lic Funcionamento                    | 601730 | 7723459          | 2.012 | 105,59 29/06/2012 |
| WILSON ROBERTO DO PRADO            | Tx Lic Funcionamento                    | 601731 | 7723460          | 2.012 | 105,59 29/06/2012 |
| CONEXAO SERVICOS DE ENTREGAS       | Tx Lic Funcionamento                    | 601745 | 7723463          | 2.012 | 164,25 29/06/2012 |
| RICARDO ALEXANDRE CANO             | Tx Lic Funcionamento                    | 601785 | 7723467          | 2.012 | 105,59 29/06/2012 |
| CARLOS NORONHA PIRACICABA ME       | Tx Lic Funcionamento                    | 601804 | 7723469          | 2.012 | 164,25 29/06/2012 |
| CLAUDIA R.S. FUZARO ME             | Tx Lic Funcionamento                    | 601807 | 7723470          | 2.012 | 164,25 29/06/2012 |
| S.S.AUTO PECAS E SERV.ELETRICOS    | Tx Lic Funcionamento TX LIC PUBLICIDADE | 601812 | 7723472          | 2.012 | 247,54 29/06/2012 |
| J ALMEIDA ENGENHARIA E             | Tx Lic Funcionamento                    | 601819 | 7723477          | 2.012 | 164,25 29/06/2012 |
| LR - LETRAS LTDA ME                | Tx Lic Funcionamento                    | 601821 | 7723478          | 2.012 | 164,25 29/06/2012 |
| LUCIANO CESAR FIORAVANTE - ME      | Tx Lic Funcionamento                    | 601822 | 7723479          | 2.012 | 164,25 29/06/2012 |
| LT. DA SILVA PINTURAS ME.          | Tx Lic Funcionamento                    | 601826 | 7723482          | 2.012 | 164,25 29/06/2012 |
| WILLIAM SANTOS LIMA PIRACICABA ME  | Tx Lic Funcionamento TX LIC PUBLICIDADE | 601831 | 7723486          | 2.012 | 247,54 29/06/2012 |
| REGINALDO SEVERINO DOS SANTOS      | Tx Lic Funcionamento                    | 601832 | 7723487          | 2.012 | 164,25 29/06/2012 |
| DARIO FRANCO DO PRADO              | Tx Lic Funcionamento                    | 601835 | 7723488          | 2.012 | 105,59 29/06/2012 |
| ZABEL LOPES DE SOUZA               | Tx Lic Funcionamento                    | 601852 | 7723494          | 2.012 | 105,59 29/06/2012 |
| JOAO PAULO TOBIAS                  | Tx Lic Funcionamento                    | 601855 | 7723495          | 2.012 | 105,59 29/06/2012 |
| MARCELO MAXIMO SCARABEL            | Tx Lic Funcionamento                    | 601893 | 7723505          | 2.012 | 105,59 29/06/2012 |
| MARCIA CRISTINA LONGATO DE         | Tx Lic Funcionamento TX LIC PUBLICIDADE | 601895 | 7723506          | 2.012 | 247,54 29/06/2012 |
| DANIELLE SILVANI CPF-2867277806    | Tx Lic Funcionamento                    | 601919 | 7723512          | 2.012 | 105,59 29/06/2012 |
| MOSCON INDUSTRIA E COMERCIO DE     | Tx Lic Funcionamento                    | 601921 | 7723513          | 2.012 | 164,25 29/06/2012 |
| ROBERTO DONIZETE MOLINA            | Tx Lic Funcionamento                    | 601941 | 7723523          | 2.012 | 164,25 29/06/2012 |
| R.J.F. REPRESENTACOES S/C LTDA     | Tx Lic Funcionamento                    | 601943 | 7723524          | 2.012 | 164,25 29/06/2012 |
| SABRINA AGROPECUARIA LTDA ME       | Tx Lic Funcionamento TX LIC PUBLICIDADE | 601969 | 7723528          | 2.012 | 247,54 29/06/2012 |
| EZEQUIEL ALVES - ME                | HORARIO ESPECIAL Tx Lic Funcionamento   | 601999 | 7723539          | 2.012 | 411,79 29/06/2012 |
| FERNANDA NOCETTI RABELO DE         | Tx Lic Funcionamento                    | 602002 | 7723541          | 2.012 | 164,25 29/06/2012 |
| FERNANDO FANTINI NETTO             | Tx Lic Funcionamento TX LIC PUBLICIDADE | 602027 | 7723549          | 2.012 | 188,88 29/06/2012 |
| JOEL FELIPPE VIEIRA                | Tx Lic Funcionamento TX LIC PUBLICIDADE | 602034 | 7723550          | 2.012 | 188,88 29/06/2012 |
| ALESSANDRA APARECIDA MODESTO       | Tx Lic Funcionamento                    | 602043 | 7723554          | 2.012 | 164,25 29/06/2012 |

## Rol do Lançamento Mobiliário

Expediente de 01/01/2012 até 15/05/2012

| Nome                              | Tributo                                 | CPD    | Dívida Exercício | Valor | Vencimento        |
|-----------------------------------|---|--------|------------------|-------|-------------------|
| NES FERREIRA DOS REIS             | 1x Lic Funcionamento                    | 602055 | 7723561          | 2.012 | 164,25 29/06/2012 |
| POTICI COMERCIO E                 | 1x Lic Funcionamento                    | 602060 | 7723564          | 2.012 | 164,25 29/06/2012 |
| JOAO CARLOS NEME MURADAS          | 1x Lic Funcionamento                    | 602098 | 7723579          | 2.012 | 105,59 29/06/2012 |
| VALDENIR QUIRINO DE SOUZA         | 1x Lic Funcionamento                    | 602102 | 7723580          | 2.012 | 105,59 29/06/2012 |
| ALICE CRISTINA DE OLIVEIRA BALDO  | HORARIO ESPECIAL Tx Lic Funcioname      | 602131 | 7723587          | 2.012 | 328,50 29/06/2012 |
| ADELIS ROBERTO ALMEIDA            | 1x Lic Funcionamento                    | 602136 | 7723589          | 2.012 | 105,59 29/06/2012 |
| K.L.F. CORRETORA DE SEGUROS DE    | 1x Lic Funcionamento                    | 602139 | 7723590          | 2.012 | 164,25 29/06/2012 |
| CONEPLAN CONSTRUCOES              | 1x Lic Funcionamento                    | 602143 | 7723594          | 2.012 | 281,58 29/06/2012 |
| EDVALDO ANTONIO PAULO DOS         | 1x Lic Funcionamento                    | 602145 | 7723595          | 2.012 | 105,59 29/06/2012 |
| A.A. GUEDES PIRACICABA ME         | 1x Lic Funcionamento TX LIC PUBLICIDADE | 602151 | 7723598          | 2.012 | 247,54 29/06/2012 |
| ALBUQUERQUE E GALVAO S/C          | 1x Lic Funcionamento                    | 602153 | 7723599          | 2.012 | 164,25 29/06/2012 |
| ALRISI REPRESENTACOES             | 1x Lic Funcionamento                    | 602155 | 7723601          | 2.012 | 164,25 29/06/2012 |
| C R DA SILVA PNEUS ME             | 1x Lic Funcionamento                    | 602162 | 7723606          | 2.012 | 164,25 29/06/2012 |
| EDILAINE DORTA MELEIRO            | 1x Lic Funcionamento                    | 602167 | 7723608          | 2.012 | 164,25 29/06/2012 |
| JARA MARIA DE OLIVEIRA ME         | 1x Lic Funcionamento                    | 602170 | 7723609          | 2.012 | 164,25 29/06/2012 |
| WB - COMERCIO E MANUTENCAO DE     | 1x Lic Funcionamento                    | 602180 | 7723617          | 2.012 | 164,25 29/06/2012 |
| LA CAVATELLI ROTISSERIE LTDA - ME | 1x Lic Funcionamento                    | 602188 | 7723620          | 2.012 | 164,25 29/06/2012 |
| MARILDA APARECIDA FISCHER         | 1x Lic Funcionamento TX LIC PUBLICIDADE | 602221 | 7723634          | 2.012 | 247,54 29/06/2012 |
| JILMAR DA SILVA TAVARES           | 1x Lic Funcionamento                    | 602240 | 7723639          | 2.012 | 105,59 29/06/2012 |
| FLAVIO PENATI CPF-08764357854     | 1x Lic Funcionamento                    | 602258 | 7723642          | 2.012 | 105,59 29/06/2012 |
| LUIZ JOIA RAMOS CPF-58816917849   | 1x Lic Funcionamento                    | 602265 | 7723643          | 2.012 | 105,59 29/06/2012 |
| RENATO NEVES DA SILVA             | 1x Lic Funcionamento                    | 602274 | 7723647          | 2.012 | 105,59 29/06/2012 |
| IMAY SIMONE MATSUMOTO             | 1x Lic Funcionamento                    | 602280 | 7723649          | 2.012 | 105,59 29/06/2012 |
| APARECIDA ROSA DO CARMO SILVA     | HORARIO ESPECIAL Tx Lic Funcioname      | 602282 | 7723650          | 2.012 | 211,18 29/06/2012 |
| ALUIZIO DE OLIVEIRA SILVA         | 1x Lic Funcionamento                    | 602288 | 7723654          | 2.012 | 105,59 29/06/2012 |
| CONTRATEM-SERVICOS                | 1x Lic Funcionamento                    | 602294 | 7723657          | 2.012 | 164,25 29/06/2012 |
| FABRICIO ANTONIO DELGADO          | 1x Lic Funcionamento                    | 602299 | 7723659          | 2.012 | 105,59 29/06/2012 |
| P DE M SILVA PIRACICABA ME        | 1x Lic Funcionamento TX LIC PUBLICIDADE | 602308 | 7723664          | 2.012 | 247,54 29/06/2012 |
| BELL QUIMICA COMERCIAL            | 1x Lic Funcionamento                    | 602337 | 7723673          | 2.012 | 164,25 29/06/2012 |
| JOAO MARIA MIGUEL CPF-05726685890 | 1x Lic Funcionamento                    | 602348 | 7723681          | 2.012 | 105,59 29/06/2012 |
| KANPIRA PARTICIPACOES NEGOCIOS    | 1x Lic Funcionamento                    | 602350 | 7723683          | 2.012 | 164,25 29/06/2012 |
| CASTRO E URBANO ADVOGADOS         | 1x Lic Funcionamento TX LIC PUBLICIDADE | 602364 | 7723691          | 2.012 | 247,54 29/06/2012 |
| CLAUDIO DE LARA HADDAD            | 1x Lic Funcionamento                    | 602367 | 7723692          | 2.012 | 105,59 29/06/2012 |
| FERNANDO CESAR DE OLIVEIRA        | 1x Lic Funcionamento                    | 602382 | 7723696          | 2.012 | 105,59 29/06/2012 |
| PIRA EQUIPAMENTOS                 | 1x Lic Funcionamento                    | 602395 | 7723701          | 2.012 | 164,25 29/06/2012 |
| MILENA VIZENTIN ZANDONA           | 1x Lic Funcionamento                    | 602432 | 7723710          | 2.012 | 105,59 29/06/2012 |
| NOVARE CONSTRUTORA E              | 1x Lic Funcionamento                    | 602447 | 7723713          | 2.012 | 164,25 29/06/2012 |
| ROBERTO ADAO VENANCIO             | TX LIC PUBLICIDADE                      | 602450 | 7723714          | 2.012 | 83,29 29/06/2012  |
| ALEXANDRE BRUNELLI                | 1x Lic Funcionamento                    | 602455 | 7723715          | 2.012 | 105,59 29/06/2012 |
| ANA CLAUDIA LEVORATO ME           | 1x Lic Funcionamento                    | 602457 | 7723716          | 2.012 | 164,25 29/06/2012 |
| S.F. DO NACIMENTO SCHIAVUZZO ME   | HORARIO ESPECIAL Tx Lic Funcioname      | 602458 | 7723717          | 2.012 | 328,50 29/06/2012 |
| DUARTE & KUHN COM. E AGENCIA      | 1x Lic Funcionamento                    | 602470 | 7723724          | 2.012 | 164,25 29/06/2012 |
| HAMILTON RACOSTA CPF-01712608867  | 1x Lic Funcionamento                    | 602474 | 7723727          | 2.012 | 105,59 29/06/2012 |
| WASHINGTON JOSE DOS REIS          | 1x Lic Funcionamento TX LIC PUBLICIDADE | 602487 | 7723732          | 2.012 | 188,88 29/06/2012 |
| PIRACICABA FOMENTO MERCANTIL      | 1x Lic Funcionamento                    | 602499 | 7723738          | 2.012 | 410,64 29/06/2012 |
| POSTO SAO FRANCISCO DE            | HORARIO ESPECIAL Tx Lic Funcioname      | 602500 | 7723739          | 2.012 | 689,93 29/06/2012 |
| JOAO BATISTA MARGAL               | 1x Lic Funcionamento TX LIC PUBLICIDADE | 602509 | 7723744          | 2.012 | 188,88 29/06/2012 |
| PAULO CESAR DUARTE NOVAES         | 1x Lic Funcionamento TX LIC PUBLICIDADE | 602517 | 7723746          | 2.012 | 247,54 29/06/2012 |
| I A ENGENHARIA E CONSTRUCOES      | 1x Lic Funcionamento                    | 602529 | 7723749          | 2.012 | 164,25 29/06/2012 |
| ADRIANA NAGAI FRALETTI            | 1x Lic Funcionamento                    | 602576 | 7723767          | 2.012 | 105,59 29/06/2012 |
| ADRIANO KISHIMOTO                 | 1x Lic Funcionamento TX LIC PUBLICIDADE | 602583 | 7723769          | 2.012 | 188,88 29/06/2012 |
| ALEXANDRE DE JESUS PUGA           | 1x Lic Funcionamento                    | 602586 | 7723771          | 2.012 | 105,59 29/06/2012 |
| DANIEL SILVA DE AMORIM            | 1x Lic Funcionamento                    | 602610 | 7723780          | 2.012 | 105,59 29/06/2012 |
| EDSON DE FREITAS VAS              | 1x Lic Funcionamento                    | 602616 | 7723783          | 2.012 | 105,59 29/06/2012 |
| LABIOS DE MEL COMERCIO DE         | 1x Lic Funcionamento                    | 602618 | 7723784          | 2.012 | 164,25 29/06/2012 |
| EVELYN ARACELY CARRENO FERRAZ     | 1x Lic Funcionamento                    | 602631 | 7723787          | 2.012 | 105,59 29/06/2012 |
| ZE CAR LAVA RAPIDO S/C LTDA ME    | 1x Lic Funcionamento                    | 602632 | 7723788          | 2.012 | 164,25 29/06/2012 |
| PR CALDEIRARIA LTDA EPP           | 1x Lic Funcionamento                    | 602635 | 7723789          | 2.012 | 281,58 29/06/2012 |
| PELO PECCI LARA CPF-24567391837   | 1x Lic Funcionamento                    | 602642 | 7723790          | 2.012 | 164,25 29/06/2012 |
| FOTO OPTICA SOUSA GARCIA LTDA     | 1x Lic Funcionamento TX LIC PUBLICIDADE | 602646 | 7723791          | 2.012 | 247,54 29/06/2012 |
| MARISA APARECIDA FOLEGOTO         | 1x Lic Funcionamento TX LIC PUBLICIDADE | 602652 | 7723795          | 2.012 | 247,54 29/06/2012 |
| PAVAO & PAVAO ADVOGADOS           | 1x Lic Funcionamento                    | 602662 | 7723801          | 2.012 | 164,25 29/06/2012 |
| LILIAN APARECIDA FORTINI          | 1x Lic Funcionamento                    | 602685 | 7723811          | 2.012 | 105,59 29/06/2012 |
| PAULA XENIA MANARIM CAMPOS        | 1x Lic Funcionamento                    | 602744 | 7723832          | 2.012 | 105,59 29/06/2012 |



**Rol do Lançamento Mobiliário**

Expediente de 01/01/2012 até 15/05/2012

| Nome  | Tributo                               | CPD    | Dívida  | Exercício | Valor    | Vencimento |
|---|---------------------------------------|--------|---------|-----------|----------|------------|
| AVIPLAST INDUSTRIA E COMERCIO DE HORARIO ESPECIAL | Tx Lic Funcionamento                  | 603289 | 7724038 | 2.012     | 563,16   | 29/06/2012 |
| CELSO ROSSETTO CPF-72273933800                    | Tx Lic Funcionamento                  | 603298 | 7724042 | 2.012     | 105,59   | 29/06/2012 |
| CARLOS HENRIQUE DA SILVA                          | Tx Lic Funcionamento                  | 603313 | 7724049 | 2.012     | 105,59   | 29/06/2012 |
| DECIO ALEXANDRE MARTINS                           | Tx Lic Funcionamento                  | 603318 | 7724051 | 2.012     | 105,59   | 29/06/2012 |
| DURVALINO FERREIRA BRITO - ME                     | Tx Lic Funcionamento                  | 603325 | 7724053 | 2.012     | 164,25   | 29/06/2012 |
| FLANK P DOS SANTOS PIRACICABA                     | Tx Lic Funcionamento                  | 603351 | 7724058 | 2.012     | 164,25   | 29/06/2012 |
| FRANCISCO COELHO FALCAO                           | Tx Lic Funcionamento                  | 603359 | 7724060 | 2.012     | 105,59   | 29/06/2012 |
| EMERSON HENRIQUE PRADO                            | Tx Lic Funcionamento                  | 603361 | 7724061 | 2.012     | 105,59   | 29/06/2012 |
| EMERSON JOSE TORINA                               | Tx Lic Funcionamento                  | 603363 | 7724062 | 2.012     | 105,59   | 29/06/2012 |
| EVANDRO GOMES FERREIRA                            | Tx Lic Funcionamento                  | 603386 | 7724072 | 2.012     | 105,59   | 29/06/2012 |
| JALTON BUENO ANASTACIO                            | Tx Lic Funcionamento                  | 603390 | 7724074 | 2.012     | 164,25   | 29/06/2012 |
| LUIS FERNANDO MICHELIN DOS                        | Tx Lic Funcionamento                  | 603429 | 7724079 | 2.012     | 105,59   | 29/06/2012 |
| MARCELINO DE BARROS SAMPAIO DA                    | Tx Lic Funcionamento                  | 603435 | 7724080 | 2.012     | 105,59   | 29/06/2012 |
| MARIA CECILIA DE FATIMA BERTO                     | Tx Lic Funcionamento                  | 603444 | 7724083 | 2.012     | 164,25   | 29/06/2012 |
| MARTA C DE C RODRIGUES-ME                         | Tx Lic Funcionamento                  | 603451 | 7724085 | 2.012     | 164,25   | 29/06/2012 |
| NET VISION INFORMATICA LTDA ME                    | Tx Lic Funcionamento TX LIC PUBLICIDA | 603464 | 7724087 | 2.012     | 247,54   | 29/06/2012 |
| PAULO A. BORTOLETO PIRACICABA                     | Tx Lic Funcionamento                  | 603484 | 7724093 | 2.012     | 164,25   | 29/06/2012 |
| PAULO ROGERIO CASARIM CASSIERI                    | Tx Lic Funcionamento                  | 603488 | 7724094 | 2.012     | 105,59   | 29/06/2012 |
| PAULO SERGIO FEDERICO                             | Tx Lic Funcionamento                  | 603490 | 7724095 | 2.012     | 105,59   | 29/06/2012 |
| RENATO CESAR SCHIAVONI ANDRADE                    | Tx Lic Funcionamento                  | 603514 | 7724101 | 2.012     | 105,59   | 29/06/2012 |
| SILVANA PETROVITCH                                | Tx Lic Funcionamento                  | 603522 | 7724104 | 2.012     | 105,59   | 29/06/2012 |
| RUTES VIEIRA DE MELLO PIRACICABA                  | Tx Lic Funcionamento                  | 603548 | 7724113 | 2.012     | 164,25   | 29/06/2012 |
| EDMILSON DE MELLO ALVIM                           | Tx Lic Funcionamento                  | 60355  | 7724114 | 2.012     | 164,25   | 29/06/2012 |
| WAGNER DE PAULA CPF-19040098832                   | Tx Lic Funcionamento                  | 603562 | 7724116 | 2.012     | 105,59   | 29/06/2012 |
| ALEX FAGNER DOS SANTOS                            | Tx Lic Funcionamento                  | 603576 | 7724120 | 2.012     | 105,59   | 29/06/2012 |
| JOAO VIANEZ COSTA FIGUEIREDO                      | Tx Lic Funcionamento                  | 603586 | 7724123 | 2.012     | 105,59   | 29/06/2012 |
| MARCOS ROGERIO ALVES                              | Tx Lic Funcionamento                  | 603605 | 7724129 | 2.012     | 105,59   | 29/06/2012 |
| NEUSA MARIA PERIN PIRACICABA ME                   | Tx Lic Funcionamento                  | 603640 | 7724140 | 2.012     | 164,25   | 29/06/2012 |
| SILVA TRANSPORTES COLETIVOS                       | Tx Lic Funcionamento                  | 603641 | 7724141 | 2.012     | 164,25   | 29/06/2012 |
| ITAPUA RENT A CAR - PIRACICABA                    | Tx Lic Funcionamento TX LIC PUBLICIDA | 603645 | 7724145 | 2.012     | 247,54   | 29/06/2012 |
| CRC - SERVIÇOS DE EMPREITEIRA                     | Tx Lic Funcionamento                  | 603666 | 7724159 | 2.012     | 164,25   | 29/06/2012 |
| ATRIUM ASSESSORIA PARA                            | Tx Lic Funcionamento TX LIC PUBLICIDA | 603667 | 7724160 | 2.012     | 247,54   | 29/06/2012 |
| CRISTIAN RAMON MARTINS BENITES                    | Tx Lic Funcionamento TX LIC PUBLICIDA | 603696 | 7724166 | 2.012     | 188,88   | 29/06/2012 |
| ADRIANA C. RODRIGUES PIRACICABA                   | Tx Lic Funcionamento                  | 603735 | 7724168 | 2.012     | 164,25   | 29/06/2012 |
| COMERCIO DE PNEUS PIRACICABA                      | Tx Lic Funcionamento                  | 603746 | 7724169 | 2.012     | 164,25   | 29/06/2012 |
| J.F. PIRACICABA COMERCIO DE                       | Tx Lic Funcionamento                  | 603781 | 7724177 | 2.012     | 164,25   | 29/06/2012 |
| JUNIOR CEZAR MARIANO PIRACICABA                   | Tx Lic Funcionamento                  | 603782 | 7724178 | 2.012     | 164,25   | 29/06/2012 |
| OSF DESIGN LTDA-ME                                | Tx Lic Funcionamento                  | 603795 | 7724184 | 2.012     | 164,25   | 29/06/2012 |
| JUCELAINE CRISTINA PASCOAL                        | Tx Lic Funcionamento                  | 603800 | 7724187 | 2.012     | 105,59   | 29/06/2012 |
| ORIUM CONSULTORIA EMPRESARIAL                     | Tx Lic Funcionamento                  | 603822 | 7724198 | 2.012     | 164,25   | 29/06/2012 |
| OTAVIO RICARDO FERNANDES DE                       | Tx Lic Funcionamento                  | 603841 | 7724203 | 2.012     | 105,59   | 29/06/2012 |
| ROBERTO ANTONIO VALE ALVES                        | Tx Lic Funcionamento                  | 603842 | 7724204 | 2.012     | 105,59   | 29/06/2012 |
| SERSON ELI BOMBACH                                | Tx Lic Funcionamento                  | 603847 | 7724205 | 2.012     | 105,59   | 29/06/2012 |
| OPÇAO EQUIPAMENTOS                                | Tx Lic Funcionamento                  | 603867 | 7724207 | 2.012     | 164,25   | 29/06/2012 |
| ELISABETE DE OLIVEIRA MARQUESME                   | Tx Lic Funcionamento                  | 603892 | 7724215 | 2.012     | 164,25   | 29/06/2012 |
| AUTO LATINA CORRETORA DE                          | Tx Lic Funcionamento                  | 603893 | 7724216 | 2.012     | 164,25   | 29/06/2012 |
| FR COMERCIO E VAREJO DE                           | Tx Lic Funcionamento                  | 603904 | 7724224 | 2.012     | 164,25   | 29/06/2012 |
| COMPANHIA BRASILEIRA DE                           | HORARIO ESPECIAL Tx Lic Funcioname    | 603908 | 7724225 | 2.012     | 1.068,83 | 29/06/2012 |
| HELICIO MARCHETTO TROMBE                          | Tx Lic Funcionamento                  | 603910 | 7724226 | 2.012     | 164,25   | 29/06/2012 |
| DINAMICA EQUIPAMENTOS                             | Tx Lic Funcionamento                  | 603913 | 7724227 | 2.012     | 281,58   | 29/06/2012 |
| FRANCIMAR ALINE MAZZERO NUNES                     | Tx Lic Funcionamento TX LIC PUBLICIDA | 603915 | 7724228 | 2.012     | 247,54   | 29/06/2012 |
| ROSA MARIA APARECIDA GONZALEZ                     | Tx Lic Funcionamento                  | 603919 | 7724231 | 2.012     | 164,25   | 29/06/2012 |
| ANA PAOLA PALHAS CPF-09428787876                  | Tx Lic Funcionamento                  | 603928 | 7724234 | 2.012     | 105,59   | 29/06/2012 |
| MARCIO JOSE SEVERINO                              | Tx Lic Funcionamento                  | 603940 | 7724235 | 2.012     | 105,59   | 29/06/2012 |
| MARIANO & MARIANO LTDA                            | Tx Lic Funcionamento                  | 603951 | 7724237 | 2.012     | 164,25   | 29/06/2012 |
| SF CALDEIRARIA LTDA. EPP                          | Tx Lic Funcionamento                  | 603954 | 7724240 | 2.012     | 281,58   | 29/06/2012 |
| JOSE JAMIL DE FAVERI                              | Tx Lic Funcionamento                  | 603955 | 7724241 | 2.012     | 105,59   | 29/06/2012 |
| J.SANTIN SERVICOS TEMPORARIOS                     | Tx Lic Funcionamento                  | 603970 | 7724243 | 2.012     | 164,25   | 29/06/2012 |
| VIA FACIL COMERCIO EXTERIOR LTDA                  | Tx Lic Funcionamento                  | 603973 | 7724245 | 2.012     | 164,25   | 29/06/2012 |
| PIRA & TREVISAN CORRETORA DE                      | Tx Lic Funcionamento                  | 603979 | 7724250 | 2.012     | 164,25   | 29/06/2012 |
| RAYMUNDO & RAYMUNDO LTDA. ME                      | Tx Lic Funcionamento                  | 603982 | 7724252 | 2.012     | 164,25   | 29/06/2012 |
| JR DE MORAIS TELEINFORMATICA ME                   | Tx Lic Funcionamento TX LIC PUBLICIDA | 603984 | 7724254 | 2.012     | 247,54   | 29/06/2012 |
| E.A BILANCHERI PIRACICABA ME                      | Tx Lic Funcionamento TX LIC PUBLICIDA | 603994 | 7724260 | 2.012     | 247,54   | 29/06/2012 |
| ANTONIO CARLOS BENEDITO                           | Tx Lic Funcionamento                  | 603997 | 7724261 | 2.012     | 105,59   | 29/06/2012 |

**Rol do Lançamento Mobiliário**

Expediente de 01/01/2012 até 15/05/2012

| Nome                              | Tributo                               | CPD    | Dívida  | Exercício | Valor  | Vencimento |
|-----------------------------------|---------------------------------------|--------|---------|-----------|--------|------------|
| ANTONIO MARTINS DE ALMEIDA        | Tx Lic Funcionamento                  | 603998 | 7724262 | 2.012     | 105,59 | 29/06/2012 |
| VETPLUS COMERCIO E                | Tx Lic Funcionamento                  | 604035 | 7724272 | 2.012     | 164,25 | 29/06/2012 |
| SUELI C DA SILVA EQUIPAMENTOS ME  | Tx Lic Funcionamento                  | 604039 | 7724275 | 2.012     | 164,25 | 29/06/2012 |
| AUTO POSTO RENASCER PIRACICABA    | Tx Lic Funcionamento                  | 604045 | 7724277 | 2.012     | 293,32 | 29/06/2012 |
| SERVICO DE ACAO SOCIAL DA IGREJA  | Tx Lic Funcionamento                  | 604050 | 7724281 | 2.012     | 164,25 | 29/06/2012 |
| LEONARDO LUIZ FERREIRA            | Tx Lic Funcionamento                  | 604056 | 7724282 | 2.012     | 105,59 | 29/06/2012 |
| MARCOS ANTONIO DA MATA            | Tx Lic Funcionamento                  | 604067 | 7724285 | 2.012     | 105,59 | 29/06/2012 |
| ELEGANCE MODA GRANDE ROUPAS       | Tx Lic Funcionamento TX LIC PUBLICIDA | 604097 | 7724289 | 2.012     | 247,54 | 29/06/2012 |
| PEGASOS TERCEIRIZACAO LTDA        | Tx Lic Funcionamento                  | 604098 | 7724290 | 2.012     | 164,25 | 29/06/2012 |
| LEANDRO ALBERICO ALVES            | Tx Lic Funcionamento                  | 604099 | 7724291 | 2.012     | 105,59 | 29/06/2012 |
| CONTACT CENTRAL DE ESTAGIOS       | Tx Lic Funcionamento                  | 604114 | 7724297 | 2.012     | 164,25 | 29/06/2012 |
| MARCOS ANTONIO JOAO               | Tx Lic Funcionamento                  | 604121 | 7724300 | 2.012     | 164,25 | 29/06/2012 |
| N.V LUPETTI CONSULTORIA           | Tx Lic Funcionamento                  | 604134 | 7724304 | 2.012     | 164,25 | 29/06/2012 |
| BLOCOS PRIMEIRO DE MAIO           | Tx Lic Funcionamento TX LIC PUBLICIDA | 604147 | 7724315 | 2.012     | 247,54 | 29/06/2012 |
| THIAGO HENRIQUE SEGA              | Tx Lic Funcionamento                  | 604153 | 7724318 | 2.012     | 105,59 | 29/06/2012 |
| BENVINDO PERES RODRIGUES - EPP    | HORARIO ESPECIAL Tx Lic Funcioname    | 604157 | 7724321 | 2.012     | 411,79 | 29/06/2012 |
| ZANUNCIO & LIMA LTDA.             | Tx Lic Funcionamento                  | 604164 | 7724323 | 2.012     | 164,25 | 29/06/2012 |
| JOSE ANTONIO CASALI               | Tx Lic Funcionamento                  | 604173 | 7724325 | 2.012     | 105,59 | 29/06/2012 |
| JOAO PAULO DOS SANTOS             | Tx Lic Funcionamento                  | 604202 | 7724329 | 2.012     | 105,59 | 29/06/2012 |
| EDUARDO APARECIDO LOPES           | Tx Lic Funcionamento                  | 604204 | 7724330 | 2.012     | 105,59 | 29/06/2012 |
| ADEMIR GUSSON MARQUES ME          | Tx Lic Funcionamento                  | 604212 | 7724337 | 2.012     | 164,25 | 29/06/2012 |
| MARIA ELIZABETE NOGUEIRA          | Tx Lic Funcionamento                  | 604221 | 7724342 | 2.012     | 105,59 | 29/06/2012 |
| UBERMEDCAR SERVIÇOS MEDICOS       | Tx Lic Funcionamento                  | 604223 | 7724343 | 2.012     | 164,25 | 29/06/2012 |
| C & D ENCOMENDAS LTDA             | Tx Lic Funcionamento                  | 604227 | 7724346 | 2.012     | 164,25 | 29/06/2012 |
| MARILENE GUERRERO EPP             | HORARIO ESPECIAL Tx Lic Funcioname    | 604231 | 7724350 | 2.012     | 646,45 | 29/06/2012 |
| OLIVIO FERNANDES GRANJA - ME      | Tx Lic Funcionamento                  | 604237 | 7724353 | 2.012     | 164,25 | 29/06/2012 |
| PEDRA FORTE ASSESSORIA E          | Tx Lic Funcionamento                  | 604248 | 7724359 | 2.012     | 164,25 | 29/06/2012 |
| CRISTIANI ROBERTA TULLIO CHIARINI | Tx Lic Funcionamento TX LIC PUBLICIDA | 604251 | 7724362 | 2.012     | 247,54 | 29/06/2012 |
| JOSE CARLOS ANANIAS - ME          | Tx Lic Funcionamento                  | 604253 | 7724363 | 2.012     | 164,25 | 29/06/2012 |
| J.F. DIAS RAYMUNDO ME             | Tx Lic Funcionamento                  | 604257 | 7724367 | 2.012     | 164,25 | 29/06/2012 |
| TEMPORE-SERV. DE COLETA E         | Tx Lic Funcionamento                  | 604264 | 7724371 | 2.012     | 586,63 | 29/06/2012 |
| AFFOMAX - INFORMATICA E SERVIÇOS  | HORARIO ESPECIAL Tx Lic Funcioname    | 604269 | 7724375 | 2.012     | 411,79 | 29/06/2012 |
| COMERCIAL VIDROS VIP              | Tx Lic Funcionamento TX LIC PUBLICIDA | 604270 | 7724376 | 2.012     | 247,54 | 29/06/2012 |
| VALQUIRIA FERNANDA GIMENES ME     | Tx Lic Funcionamento TX LIC PUBLICIDA | 604280 | 7724381 | 2.012     | 247,54 | 29/06/2012 |
| MONTEIRO CAVALCANTE               | Tx Lic Funcionamento                  | 604286 | 7724386 | 2.012     | 164,25 | 29/06/2012 |
| LEANDRO HENRIQUE GENEROSO ME      | Tx Lic Funcionamento                  | 604287 | 7724387 | 2.012     | 164,25 | 29/06/2012 |
| EMPORIO-COMERCIO DE TECIDOS       | Tx Lic Funcionamento TX LIC PUBLICIDA | 604291 | 7724389 | 2.012     | 247,54 | 29/06/2012 |
| RONALDO GONZAGA DA SILVA          | Tx Lic Funcionamento                  | 604307 | 7724394 | 2.012     | 105,59 | 29/06/2012 |
| CENTER - TEC COM E INSTALACOES    | Tx Lic Funcionamento TX LIC PUBLICIDA | 604314 | 7724398 | 2.012     | 247,54 | 29/06/2012 |
| ACEGONHA TRANSPORTES              | Tx Lic Funcionamento                  | 604315 | 7724399 | 2.012     | 164,25 | 29/06/2012 |
| M.M.MAZZEI ME CNPJ-05855768000117 | Tx Lic Funcionamento                  | 604320 | 7724403 | 2.012     | 164,25 | 29/06/2012 |
| M.C. BAZZANELLI COSMETICOS ME     | Tx Lic Funcionamento                  | 604326 | 7724408 | 2.012     | 164,25 | 29/06/2012 |
| DIRECIONE CORRETORA DE            | Tx Lic Funcionamento                  | 604336 | 7724415 | 2.012     | 164,25 | 29/06/2012 |
| ENUEVA EMBALAGENS ESPECIAIS       | Tx Lic Funcionamento                  | 604342 | 7724419 | 2.012     | 164,25 | 29/06/2012 |
| MAURO GRUPP FILHO ME              | Tx Lic Funcionamento TX LIC PUBLICIDA | 604348 | 7724423 | 2.012     | 247,54 | 29/06/2012 |
| RICARDO LIMA CPF-22318203822      | Tx Lic Funcionamento                  | 604352 | 7724426 | 2.012     | 105,59 | 29/06/2012 |
| B.H ASSESSORIA E COMUNICACAO      | Tx Lic Funcionamento                  | 604353 | 7724427 | 2.012     | 164,25 | 29/06/2012 |
| CLEITON JOSE DA SILVA BRAGA       | Tx Lic Funcionamento                  | 604362 | 7724429 | 2.012     | 105,59 | 29/06/2012 |
| BENEDITO MAURO DOS SANTOS         | Tx Lic Funcionamento                  | 604372 | 7724430 | 2.012     | 105,59 | 29/06/2012 |
| ROYAL COM. E MANUT. DE            | Tx Lic Funcionamento TX LIC PUBLICIDA | 604384 | 7724431 | 2.012     | 247,54 | 29/06/2012 |
| APARECIDA LEOPORDINO LEITE ME     | Tx Lic Funcionamento TX LIC PUBLICIDA | 604404 | 7724441 | 2.012     | 247,54 | 29/06/2012 |
| FARIAS THOME E CIA LTDA ME        | Tx Lic Funcionamento                  | 604405 | 7724442 | 2.012     | 164,25 | 29/06/2012 |
| MARIA APARECIDA BELLATO           | HORARIO ESPECIAL Tx Lic Funcioname    | 604407 | 7724443 | 2.012     | 328,50 | 29/06/2012 |
| ROBERTO GASPAR CPF-00212222821    | Tx Lic Funcionamento                  | 604412 | 7724445 | 2.012     | 105,59 | 29/06/2012 |
| F.R.E. DISTRIBUIDORA DE PESCADOS  | Tx Lic Funcionamento                  | 604421 | 7724450 | 2.012     | 164,25 | 29/06/2012 |
| TEREÓS DO BRASIL PARTICIPAÇÕES    | Tx Lic Funcionamento                  | 604442 | 7724459 | 2.012     | 164,25 | 29/06/2012 |
| CLAUDIO PAPA CPF-21299766897      | Tx Lic Funcionamento                  | 604457 | 7724464 | 2.012     | 105,59 | 29/06/2012 |
| TOMAZ GIMENEZ CPF-15480648829     | Tx Lic Funcionamento                  | 604459 | 7724465 | 2.012     | 105,59 | 29/06/2012 |
| ESTEVÃO GOMES DA SILVA            | Tx Lic Funcionamento                  | 604462 | 7724466 | 2.012     | 105,59 | 29/06/2012 |
| VERBO VIVO ENGENHARIA DA          | Tx Lic Funcionamento                  | 604473 | 7724471 | 2.012     | 164,25 | 29/06/2012 |
| FRANCISCO DENIS DA SILVA ME       | Tx Lic Funcionamento                  | 604488 | 7724479 | 2.012     | 164,25 | 29/06/2012 |
| ERNESTO MANALISCKI JUNQUE         | Tx Lic Funcionamento                  | 604490 | 7724481 | 2.012     | 105,59 | 29/06/2012 |
| MAURO FERNANDO MANTUAN            | Tx Lic Funcionamento                  | 604491 | 7724482 | 2.012     | 105,59 | 29/06/2012 |
| CARLOS EDUARDO CURY               | Tx Lic Funcionamento                  | 604502 | 7724485 | 2.012     | 105,59 | 29/06/2012 |

**Rol do Lançamento Mobiliário**

Expediente de 01/01/2012 até 15/05/2012

| Nome                               | Tributo              | CPD               | Dívida  | Exercício | Valor  | Vencimento |
|------------------------------------|----------------------|-------------------|---------|-----------|--------|------------|
| MAURICIO ANTONIO NICOLAU           | TX Lic Funcionamento | 604514            | 7724489 | 2.012     | 105,59 | 29/06/2012 |
| RAUL GARDIN NETO CPF-15480719866   | TX Lic Funcionamento | 604521            | 7724490 | 2.012     | 105,59 | 29/06/2012 |
| PORTAL INDUSTRIAL-CENTRO DE        | TX Lic Funcionamento | 604530            | 7724494 | 2.012     | 164,25 | 29/06/2012 |
| ROMILDA KELLER CPF-16074140820     | TX Lic Funcionamento | 604535            | 7724498 | 2.012     | 105,59 | 29/06/2012 |
| CONSTRUTORA SOL LTDA.              | TX Lic Funcionamento | 604541            | 7724502 | 2.012     | 164,25 | 29/06/2012 |
| MARIA PINHEIRO DE JESUS            | TX Lic Funcionamento | 604562            | 7724510 | 2.012     | 105,59 | 29/06/2012 |
| GERALDO CROCOMO                    | TX Lic Funcionamento | 604564            | 7724511 | 2.012     | 105,59 | 29/06/2012 |
| MAXWELL FERREIRA ALVES PAIXAO      | TX Lic Funcionamento | 604569            | 7724512 | 2.012     | 105,59 | 29/06/2012 |
| ELIANA CRISTINA VOLPATO DE BRITO   | TX Lic Funcionamento | 604576            | 7724513 | 2.012     | 164,25 | 29/06/2012 |
| MAVIAEL BEZERRA DE SOUZA JUNIOR    | TX Lic Funcionamento | 604590            | 7724517 | 2.012     | 105,59 | 29/06/2012 |
| ALCIDES JUNIOR HONORATO            | TX Lic Funcionamento | 604593            | 7724518 | 2.012     | 105,59 | 29/06/2012 |
| EXPERT-REPRESENTAÇÕES              | TX Lic Funcionamento | 604603            | 7724523 | 2.012     | 164,25 | 29/06/2012 |
| ELAINE MORAES RODRIGUES ME         | TX Lic Funcionamento | TX LIC PUBLICIDA  | 604604  | 7724524   | 247,54 | 29/06/2012 |
| MARCUS VINICIUS MARQUES ME         | TX Lic Funcionamento | 604606            | 7724525 | 2.012     | 164,25 | 29/06/2012 |
| ELAINE MOURA ROSA-ME               | TX Lic Funcionamento | TX LIC PUBLICIDA  | 604613  | 7724529   | 247,54 | 29/06/2012 |
| ESPACO JURIDICO LIVRARIA E         | TX Lic Funcionamento | TX LIC PUBLICIDA  | 604626  | 7724539   | 247,54 | 29/06/2012 |
| L.P. DISTRIBUIDORA DE REVISTAS     | TX Lic Funcionamento | 604633            | 7724542 | 2.012     | 164,25 | 29/06/2012 |
| ELAINE MARIA ZANIN CPF-21607144883 | TX Lic Funcionamento | 604641            | 7724547 | 2.012     | 105,59 | 29/06/2012 |
| FERNANDA RITA RUEDA PEREIRA        | TX Lic Funcionamento | 604649            | 7724549 | 2.012     | 105,59 | 29/06/2012 |
| MARCELO BARBIERI CPF-31311484892   | TX Lic Funcionamento | 604655            | 7724550 | 2.012     | 105,59 | 29/06/2012 |
| ALEXANDRE JOSÉ CHADED              | HORARIO ESPECIAL     | TX Lic Funcioname | 604657  | 7724551   | 328,50 | 29/06/2012 |
| RODRIGO DUTTI SUOKI                | TX Lic Funcionamento | 604658            | 7724552 | 2.012     | 105,59 | 29/06/2012 |
| MARISA NOVELLO CPF-11524607819     | TX Lic Funcionamento | 604666            | 7724557 | 2.012     | 105,59 | 29/06/2012 |
| FERNANDES BRITO DE JESUS           | TX Lic Funcionamento | 604671            | 7724562 | 2.012     | 105,59 | 29/06/2012 |
| ANDRESSA CRISTINA DA SILVA         | TX Lic Funcionamento | 604675            | 7724564 | 2.012     | 105,59 | 29/06/2012 |
| PAULO ROGERIO DONIZETI GOMES       | TX Lic Funcionamento | 604679            | 7724565 | 2.012     | 105,59 | 29/06/2012 |
| LUCIANO COSTA CORREIA              | TX Lic Funcionamento | 604683            | 7724567 | 2.012     | 105,59 | 29/06/2012 |
| CLAUDIO ANTONIO BENATO             | TX Lic Funcionamento | 604686            | 7724569 | 2.012     | 105,59 | 29/06/2012 |
| INDUSFILTROS HIDRAUL. OLEODINAM.   | TX Lic Funcionamento | 604687            | 7724570 | 2.012     | 82,13  | 29/06/2012 |
| OW PROVIDOR DE INTERNET LTDA       | TX Lic Funcionamento | 604698            | 7724578 | 2.012     | 164,25 | 29/06/2012 |
| L.DA SILVA MACIEL FRIOS ME         | TX Lic Funcionamento | 604707            | 7724581 | 2.012     | 164,25 | 29/06/2012 |
| ARGENTINI & BERGANTIN LTDA         | TX Lic Funcionamento | 604711            | 7724584 | 2.012     | 164,25 | 29/06/2012 |
| V.S. CONSTRUCOAO CIVIL LTDA        | TX Lic Funcionamento | 604715            | 7724587 | 2.012     | 982,08 | 29/06/2012 |
| SOMES E NALLE LTDA-ME              | HORARIO ESPECIAL     | TX Lic Funcioname | 604718  | 7724590   | 328,50 | 29/06/2012 |
| AYTELIER DO CARRO MARTIN AZUL      | TX Lic Funcionamento | 604726            | 7724597 | 2.012     | 164,25 | 29/06/2012 |
| VENANCIO & CARVALHO                | TX Lic Funcionamento | 604728            | 7724598 | 2.012     | 164,25 | 29/06/2012 |
| J.L.P. MONTAGENS INDUSTRIAIS S/S   | TX Lic Funcionamento | TX LIC PUBLICIDA  | 604729  | 7724599   | 247,54 | 29/06/2012 |
| WAGNER ALEXANDRE BONAMI            | TX Lic Funcionamento | 604740            | 7724607 | 2.012     | 105,59 | 29/06/2012 |
| LUCIANO HENRIQUE LACERDA           | TX Lic Funcionamento | 604741            | 7724608 | 2.012     | 105,59 | 29/06/2012 |
| MARCIO ALESSANDRO DE OLIVEIRA      | TX Lic Funcionamento | 604753            | 7724610 | 2.012     | 105,59 | 29/06/2012 |
| MOURA & MULLER COMERCIO DE         | TX Lic Funcionamento | 604768            | 7724618 | 2.012     | 164,25 | 29/06/2012 |
| DELMO VACCHI JUNIOR                | TX Lic Funcionamento | TX LIC PUBLICIDA  | 604783  | 7724624   | 188,88 | 29/06/2012 |
| LUIZ FABIANO CAIOLESI              | TX Lic Funcionamento | TX LIC PUBLICIDA  | 604784  | 7724625   | 247,54 | 29/06/2012 |
| SACILOTTO & SACILOTTO LTDA EPP     | TX Lic Funcionamento | 604816            | 7724643 | 2.012     | 164,25 | 29/06/2012 |
| LUIS FERNANDO LACERDA              | TX Lic Funcionamento | 604844            | 7724648 | 2.012     | 105,59 | 29/06/2012 |
| ROGERIO DE MORAES FERRANTE &       | TX Lic Funcionamento | 604858            | 7724651 | 2.012     | 164,25 | 29/06/2012 |
| ANTONIO CORDEIRO RODRIGUES         | TX Lic Funcionamento | 604860            | 7724653 | 2.012     | 105,59 | 29/06/2012 |
| LI BARROS COMERCIO DE ROUPAS       | TX Lic Funcionamento | TX LIC PUBLICIDA  | 604874  | 7724660   | 247,54 | 29/06/2012 |
| MAXIMUM COMERCIO E INDUSTRIA       | TX Lic Funcionamento | TX LIC PUBLICIDA  | 604888  | 7724669   | 247,54 | 29/06/2012 |
| JOSE WARTON MOURA                  | TX Lic Funcionamento | TX LIC PUBLICIDA  | 604892  | 7724671   | 188,88 | 29/06/2012 |
| MARIA DE LURDES CAMARGO            | HORARIO ESPECIAL     | TX Lic Funcioname | 604897  | 7724675   | 328,50 | 29/06/2012 |
| LUIZ MARCOS PAROLINA -ME           | TX Lic Funcionamento | TX LIC PUBLICIDA  | 604899  | 7724676   | 247,54 | 29/06/2012 |
| EDIMILSON JOSE DE MOURA ME         | TX Lic Funcionamento | 604903            | 7724678 | 2.012     | 164,25 | 29/06/2012 |
| FABRIGOR REPRESENTAÇÃO             | TX Lic Funcionamento | 604914            | 7724687 | 2.012     | 164,25 | 29/06/2012 |
| ESCOLA PARAENSE DE AVIAÇÃO         | TX Lic Funcionamento | 604917            | 7724690 | 2.012     | 164,25 | 29/06/2012 |
| KISHIMOTO ADVOGADOS                | TX Lic Funcionamento | 604919            | 7724692 | 2.012     | 164,25 | 29/06/2012 |
| ELAINE ROTHLEY BATISTA ME          | TX Lic Funcionamento | 604927            | 7724698 | 2.012     | 164,25 | 29/06/2012 |
| LUICIANA BARBOSA FARIÁ GENEROSO    | TX Lic Funcionamento | TX LIC PUBLICIDA  | 604932  | 7724701   | 247,54 | 29/06/2012 |
| JARSAW CONSULTORIA E               | TX Lic Funcionamento | 604942            | 7724708 | 2.012     | 164,25 | 29/06/2012 |
| CLAUDIO ALEXANDRE FRANCHI          | TX Lic Funcionamento | 604954            | 7724714 | 2.012     | 105,59 | 29/06/2012 |
| COMPENGAO COMERCIAL PIRACICABA     | TX Lic Funcionamento | 604956            | 7724715 | 2.012     | 164,25 | 29/06/2012 |
| MARIA APARECIDA MAGRINI DE         | TX Lic Funcionamento | TX LIC PUBLICIDA  | 604969  | 7724723   | 247,54 | 29/06/2012 |
| ALESSANDRA DE MELLO MATOZINHOS     | TX Lic Funcionamento | 604983            | 7724728 | 2.012     | 105,59 | 29/06/2012 |
| DANIELA ESTEVAM CPF-32249068801    | TX Lic Funcionamento | 604995            | 7724729 | 2.012     | 105,59 | 29/06/2012 |





## Rol do Lançamento Mobiliário

Expediente de 01/01/2012 até 15/05/2012

| Nome                              | Tributo                               | CPD    | Dívida  | Exercício | Valor  | Vencimento |
|-----------------------------------|---------------------------------------|--------|---------|-----------|--------|------------|
| JOSE EVERALDO SOUZA SANTOS -ME    | Tx Lic Funcionamento TX LIC PUBLICIDA | 605930 | 7725151 | 2.012     | 247,54 | 29/06/2012 |
| LOBO BOBO COM. DE MOVEIS.         | Tx Lic Funcionamento TX LIC PUBLICIDA | 605938 | 7725156 | 2.012     | 247,54 | 29/06/2012 |
| MOREIRA CONSTRUÇÕES LTDA          | Tx Lic Funcionamento                  | 605942 | 7725159 | 2.012     | 164,25 | 29/06/2012 |
| DHD INDUSTRIA E COMERCIO DE       | Tx Lic Funcionamento TX LIC PUBLICIDA | 605946 | 7725161 | 2.012     | 247,54 | 29/06/2012 |
| A.A DE CARVALHO TRANSPORTES -     | Tx Lic Funcionamento                  | 605948 | 7725163 | 2.012     | 164,25 | 29/06/2012 |
| AYESHA RIZZI FEFIM SPINOSI ME     | Tx Lic Funcionamento                  | 605949 | 7725164 | 2.012     | 164,25 | 29/06/2012 |
| CORRETA ESCRITORIO DE             | Tx Lic Funcionamento                  | 605964 | 7725173 | 2.012     | 164,25 | 29/06/2012 |
| RAMOS COMERCIO PRODS.INDS.E       | Tx Lic Funcionamento                  | 605967 | 7725175 | 2.012     | 164,25 | 29/06/2012 |
| EMPREENDIMENTOS GONÇALVES         | Tx Lic Funcionamento                  | 605976 | 7725181 | 2.012     | 164,25 | 29/06/2012 |
| EDILENE C.R. CAMPOS ME            | Tx Lic Funcionamento                  | 605978 | 7725182 | 2.012     | 164,25 | 29/06/2012 |
| GUSTAVO HENRIQUE FRANÇA-ME        | Tx Lic Funcionamento                  | 606002 | 7725193 | 2.012     | 164,25 | 29/06/2012 |
| OVOS AZUIS AGRIBUSINESS           | Tx Lic Funcionamento                  | 606006 | 7725194 | 2.012     | 164,25 | 29/06/2012 |
| L.A. BELINI VIDEOS ME             | Tx Lic Funcionamento TX LIC PUBLICIDA | 606007 | 7725195 | 2.012     | 247,54 | 29/06/2012 |
| MAYAN PRESTAÇÃO DE SERVIÇOS       | Tx Lic Funcionamento                  | 606009 | 7725197 | 2.012     | 164,25 | 29/06/2012 |
| J.MILTON DOS SANTOS ME            | Tx Lic Funcionamento                  | 606016 | 7725201 | 2.012     | 164,25 | 29/06/2012 |
| SARAGOÇA & SARAGOÇA LTDA ME       | Tx Lic Funcionamento                  | 606022 | 7725204 | 2.012     | 164,25 | 29/06/2012 |
| SILVANA GIBIN -ME                 | Tx Lic Funcionamento TX LIC PUBLICIDA | 606023 | 7725205 | 2.012     | 247,54 | 29/06/2012 |
| M.V. DE OLIVEIRA -EPP             | Tx Lic Funcionamento                  | 606024 | 7725206 | 2.012     | 164,25 | 29/06/2012 |
| BLUE RACE DISTRIBUIÇÃO DE         | Tx Lic Funcionamento                  | 606038 | 7725214 | 2.012     | 164,25 | 29/06/2012 |
| LARA & GAÍD LTDA                  | Tx Lic Funcionamento TX LIC PUBLICIDA | 606040 | 7725215 | 2.012     | 247,54 | 29/06/2012 |
| TERESA PAINELLI DA SILVA - ME     | Tx Lic Funcionamento TX LIC PUBLICIDA | 606042 | 7725216 | 2.012     | 247,54 | 29/06/2012 |
| JOSE APARECIDO DO ROSÁRIO ME      | Tx Lic Funcionamento                  | 606061 | 7725222 | 2.012     | 105,59 | 29/06/2012 |
| ADALBERTO SILVEIRA                | Tx Lic Funcionamento                  | 606105 | 7725226 | 2.012     | 105,59 | 29/06/2012 |
| COSTA & COSTA CONSTRUTORA LTDA    | Tx Lic Funcionamento                  | 606109 | 7725228 | 2.012     | 164,25 | 29/06/2012 |
| AGUINALDO APARECIDO DE MORAES     | Tx Lic Funcionamento                  | 606119 | 7725231 | 2.012     | 105,59 | 29/06/2012 |
| SANEC SANEAMENTO E                | Tx Lic Funcionamento                  | 606127 | 7725236 | 2.012     | 164,25 | 29/06/2012 |
| JUAN FELIPE CAMARGO COIMBRA DE    | Tx Lic Funcionamento                  | 606128 | 7725237 | 2.012     | 164,25 | 29/06/2012 |
| BENEDITO A F JACINTO              | Tx Lic Funcionamento                  | 606130 | 7725239 | 2.012     | 164,25 | 29/06/2012 |
| SLABEL MATH CORRETORA DE          | Tx Lic Funcionamento                  | 606148 | 7725249 | 2.012     | 164,25 | 29/06/2012 |
| OFFICINA DE EVENTOS LTDA          | Tx Lic Funcionamento                  | 606151 | 7725251 | 2.012     | 164,25 | 29/06/2012 |
| JOSE MARCOS BONIFACIO ME          | Tx Lic Funcionamento TX LIC PUBLICIDA | 606181 | 7725269 | 2.012     | 247,54 | 29/06/2012 |
| A.G. VICIANA REPRESENTAÇÃO        | Tx Lic Funcionamento                  | 606196 | 7725278 | 2.012     | 82,13  | 29/06/2012 |
| J.O. DE ALMEIDA - ME              | Tx Lic Funcionamento                  | 606202 | 7725281 | 2.012     | 82,13  | 29/06/2012 |
| ASA TRANSPORTE E                  | Tx Lic Funcionamento                  | 606212 | 7725289 | 2.012     | 164,25 | 29/06/2012 |
| AFROBLACK COMERCIO DE CD'S,       | Tx Lic Funcionamento                  | 606217 | 7725293 | 2.012     | 164,25 | 29/06/2012 |
| COSTA & CRUZ PIRACICABA LTDA ME   | Tx Lic Funcionamento TX LIC PUBLICIDA | 606223 | 7725297 | 2.012     | 247,54 | 29/06/2012 |
| WILZA KELLY ANGELOCCI-ME          | Tx Lic Funcionamento TX LIC PUBLICIDA | 606247 | 7725310 | 2.012     | 247,54 | 29/06/2012 |
| JUAREZ ALBERTO DE LIMA ME         | Tx Lic Funcionamento                  | 606266 | 7725318 | 2.012     | 164,25 | 29/06/2012 |
| ZULEIKA LUIZA MONÇÃO ZANUZZIO     | Tx Lic Funcionamento                  | 606283 | 7725326 | 2.012     | 105,59 | 29/06/2012 |
| PEREZ APOSONO SERVIÇOS DE         | Tx Lic Funcionamento                  | 606287 | 7725329 | 2.012     | 164,25 | 29/06/2012 |
| MARIA CONCEICAO AIS - PRACICABA - | Tx Lic Funcionamento                  | 606291 | 7725332 | 2.012     | 164,25 | 29/06/2012 |
| N.RIBEIRO COMERCIO DE BEBIDAS E   | Tx Lic Funcionamento                  | 606309 | 7725342 | 2.012     | 164,25 | 29/06/2012 |
| GLOBAL FISIOTERAPIA LTDA -ME      | Tx Lic Funcionamento                  | 606319 | 7725349 | 2.012     | 164,25 | 29/06/2012 |
| F.J DE MORAES ME                  | Tx Lic Funcionamento                  | 606320 | 7725350 | 2.012     | 164,25 | 29/06/2012 |
| MONICA DE LIMA AFFONSO FARIA ME   | Tx Lic Funcionamento TX LIC PUBLICIDA | 606333 | 7725356 | 2.012     | 247,54 | 29/06/2012 |
| MELAINE ANDREZA JULIATTI - ME     | Tx Lic Funcionamento                  | 606344 | 7725360 | 2.012     | 164,25 | 29/06/2012 |
| ANTONIO CAMARGO MANUTENÇÃO- E     | Tx Lic Funcionamento                  | 606376 | 7725377 | 2.012     | 164,25 | 29/06/2012 |
| ESTACOES PISCINAS LTDA            | Tx Lic Funcionamento                  | 606390 | 7725387 | 2.012     | 164,25 | 29/06/2012 |
| WILSON DA SILVA ROCHA             | Tx Lic Funcionamento                  | 606394 | 7725390 | 2.012     | 105,59 | 29/06/2012 |
| MDRPIRA REPRESENTAÇÕES            | Tx Lic Funcionamento                  | 606400 | 7725395 | 2.012     | 164,25 | 29/06/2012 |
| EVOLUTION PROPAGANDA &            | Tx Lic Funcionamento TX LIC PUBLICIDA | 606411 | 7725400 | 2.012     | 247,54 | 29/06/2012 |
| FABIANA MORAES DOS SANTOS         | Tx Lic Funcionamento                  | 606434 | 7725416 | 2.012     | 105,59 | 29/06/2012 |
| R.V.J. ENGENHARIA E SERVIÇOS LTDA | Tx Lic Funcionamento                  | 606435 | 7725417 | 2.012     | 164,25 | 29/06/2012 |
| J.S.B. - EMPREENDIMENTOS          | Tx Lic Funcionamento                  | 606452 | 7725429 | 2.012     | 164,25 | 29/06/2012 |
| FRANCIS HENRIQUE PALAURO          | Tx Lic Funcionamento                  | 606493 | 7725445 | 2.012     | 105,59 | 29/06/2012 |
| WAO YAMAGUTI CPF-48409820820      | Tx Lic Funcionamento                  | 606495 | 7725446 | 2.012     | 105,59 | 29/06/2012 |
| FABRICIO CUSTODIO MOREIRA         | Tx Lic Funcionamento                  | 606501 | 7725448 | 2.012     | 105,59 | 29/06/2012 |
| ROMEU CESAR SORENSEN              | Tx Lic Funcionamento                  | 606514 | 7725451 | 2.012     | 105,59 | 29/06/2012 |
| FATIANA MANTOAN SPIGOLON          | Tx Lic Funcionamento                  | 606516 | 7725452 | 2.012     | 105,59 | 29/06/2012 |
| CLEUSA MARIA RODRIGUES DA SILVA   | Tx Lic Funcionamento                  | 606517 | 7725453 | 2.012     | 105,59 | 29/06/2012 |
| ROSA MARIA VECHINI ME             | Tx Lic Funcionamento TX LIC PUBLICIDA | 606564 | 7725456 | 2.012     | 247,54 | 29/06/2012 |
| UNINORTE TRANSPORTES LTDA-ME      | Tx Lic Funcionamento                  | 606573 | 7725457 | 2.012     | 164,25 | 29/06/2012 |
| MRDAN INFORMATICA LTDA            | Tx Lic Funcionamento                  | 606590 | 7725466 | 2.012     | 164,25 | 29/06/2012 |
| SARTO & ANGELO MOTORES            | Tx Lic Funcionamento                  | 606598 | 7725472 | 2.012     | 164,25 | 29/06/2012 |

## Rol do Lançamento Mobiliário

Expediente de 01/01/2012 até 15/05/2012

| Nome                              | Tributo                               | CPD    | Dívida  | Exercício | Valor  | Vencimento |
|-----------------------------------|---------------------------------------|--------|---------|-----------|--------|------------|
| PAULICELL COMERCIO EM TELEFONIA   | Tx Lic Funcionamento TX LIC PUBLICIDA | 606613 | 7725481 | 2.012     | 247,54 | 29/06/2012 |
| MARCIO PROSPERO CPF-260227374888  | Tx Lic Funcionamento TX LIC PUBLICIDA | 606624 | 7725486 | 2.012     | 188,88 | 29/06/2012 |
| RUTH B.M. COSTA ME                | Tx Lic Funcionamento                  | 606633 | 7725493 | 2.012     | 164,25 | 29/06/2012 |
| CARLOS EDUARDO PRANDO ME          | Tx Lic Funcionamento                  | 606636 | 7725496 | 2.012     | 164,25 | 29/06/2012 |
| COSMO DAMIAO DE OLIVEIRA ME       | Tx Lic Funcionamento                  | 606638 | 7725498 | 2.012     | 164,25 | 29/06/2012 |
| EMPORIO CAFE LTDA. ME.            | Tx Lic Funcionamento TX LIC PUBLICIDA | 606645 | 7725503 | 2.012     | 247,54 | 29/06/2012 |
| PLANO BRASIL COM LOC DE MAQ.E     | Tx Lic Funcionamento                  | 606651 | 7725506 | 2.012     | 164,25 | 29/06/2012 |
| FABIO ALECSANDRE STAUFAKER        | Tx Lic Funcionamento                  | 606705 | 7725542 | 2.012     | 105,59 | 29/06/2012 |
| JOSE MATEUS PIFFER-ME             | Tx Lic Funcionamento                  | 606708 | 7725544 | 2.012     | 164,25 | 29/06/2012 |
| STELLA TRICIA DE MELLO ME         | Tx Lic Funcionamento                  | 606726 | 7725556 | 2.012     | 164,25 | 29/06/2012 |
| NEMO MULTIMIDIA LTDA.             | Tx Lic Funcionamento                  | 606732 | 7725559 | 2.012     | 164,25 | 29/06/2012 |
| KELLEN AP. MATEUS SILVA E         | Tx Lic Funcionamento                  | 606736 | 7725561 | 2.012     | 164,25 | 29/06/2012 |
| FRANCISCO ALMEIDA DO              | Tx Lic Funcionamento                  | 606737 | 7725562 | 2.012     | 105,59 | 29/06/2012 |
| FERNANDO AMBROZANO ME             | Tx Lic Funcionamento                  | 606738 | 7725563 | 2.012     | 164,25 | 29/06/2012 |
| F.C.MOREIRA & MOREIRA LTDA        | Tx Lic Funcionamento                  | 606749 | 7725568 | 2.012     | 164,25 | 29/06/2012 |
| ROBERT & ERICO VEICULOS LTDA-ME   | Tx Lic Funcionamento TX LIC PUBLICIDA | 606753 | 7725571 | 2.012     | 247,54 | 29/06/2012 |
| MG EMPREENDIMENTOS.PORTARIA E     | Tx Lic Funcionamento                  | 606763 | 7725579 | 2.012     | 164,25 | 29/06/2012 |
| JMPREITEIRA VILAS BOAS LTDA ME    | Tx Lic Funcionamento                  | 606786 | 7725592 | 2.012     | 164,25 | 29/06/2012 |
| J.A.ROCHA ALECRIM ME              | HORARIO ESPECIAL Tx Lic Funcioname    | 606788 | 7725594 | 2.012     | 411,79 | 29/06/2012 |
| ANA FLAVIA BONFIGLIO ZACCARIA ME  | Tx Lic Funcionamento TX LIC PUBLICIDA | 606797 | 7725599 | 2.012     | 247,54 | 29/06/2012 |
| MAD ART - ARTESANADOS LTDA. ME.   | Tx Lic Funcionamento                  | 606798 | 7725600 | 2.012     | 164,25 | 29/06/2012 |
| R.M. DA SILVA MODAS EPP           | HORARIO ESPECIAL Tx Lic Funcioname    | 606808 | 7725607 | 2.012     | 411,79 | 29/06/2012 |
| CALPORTE SERVICE LTDA             | Tx Lic Funcionamento                  | 606815 | 7725613 | 2.012     | 164,25 | 29/06/2012 |
| GARDIEN BRAZIL COMERCIO DE        | Tx Lic Funcionamento                  | 606824 | 7725620 | 2.012     | 164,25 | 29/06/2012 |
| S.M.B. BRAGA ME                   | Tx Lic Funcionamento                  | 606848 | 7725637 | 2.012     | 164,25 | 29/06/2012 |
| SUELI APARECIDA CORREA VIEIRA ME  | Tx Lic Funcionamento                  | 606852 | 7725640 | 2.012     | 164,25 | 29/06/2012 |
| MAÇA VERDE-CALÇADOS E             | Tx Lic Funcionamento TX LIC PUBLICIDA | 606858 | 7725642 | 2.012     | 247,54 | 29/06/2012 |
| MARCELO JOSE DA COSTA EPP         | Tx Lic Funcionamento                  | 606859 | 7725643 | 2.012     | 164,25 | 29/06/2012 |
| SUPERMERCADO FERRARI LTDA         | HORARIO ESPECIAL Tx Lic Funcioname    | 606874 | 7725654 | 2.012     | 646,45 | 29/06/2012 |
| EDISON LUIZ TARANTO & CIA LTDA ME | Tx Lic Funcionamento                  | 606887 | 7725661 | 2.012     | 164,25 | 29/06/2012 |
| R.H.PLUS TRABALHO TEMPORARIO      | Tx Lic Funcionamento                  | 606898 | 7725668 | 2.012     | 164,25 | 29/06/2012 |
| RICARDO ANTONIO CARDOSO DRAGO     | Tx Lic Funcionamento TX LIC PUBLICIDA | 606900 | 7725670 | 2.012     | 247,54 | 29/06/2012 |
| RODRIGO SOUZA CUNHA ME            | Tx Lic Funcionamento TX LIC PUBLICIDA | 606901 | 7725671 | 2.012     | 247,54 | 29/06/2012 |
| ELISABETE VIEIRA DA CUNHA         | Tx Lic Funcionamento                  | 606949 | 7725697 | 2.012     | 105,59 | 29/06/2012 |
| GREISON LUIZ DE MELLO             | Tx Lic Funcionamento                  | 606952 | 7725698 | 2.012     | 105,59 | 29/06/2012 |
| MARILDA DE FATIMA CORREA AMARAL   | Tx Lic Funcionamento                  | 606955 | 7725699 | 2.012     | 164,25 | 29/06/2012 |
| BENEDITO APARECIDO LEITE          | Tx Lic Funcionamento                  | 606965 | 7725700 | 2.012     | 105,59 | 29/06/2012 |
| SIDINEI RIBEIRO CPF-19036073880   | Tx Lic Funcionamento                  | 606970 | 7725702 | 2.012     | 105,59 | 29/06/2012 |
| PAULO HENRIQUE DA COSTA           | Tx Lic Funcionamento                  | 606995 | 7725703 | 2.012     | 105,59 | 29/06/2012 |
| JOAO ALVES DOS SANTOS             | Tx Lic Funcionamento                  | 607006 | 7725705 | 2.012     | 105,59 | 29/06/2012 |
| VITTI CAR ESTETICA & CIA LTDA     | Tx Lic Funcionamento                  | 607045 | 7725719 | 2.012     | 164,25 | 29/06/2012 |
| ARAPENTE CORRETORA DE SEGUROS     | Tx Lic Funcionamento                  | 607052 | 7725722 | 2.012     | 164,25 | 29/06/2012 |
| JAM-COMERCIO EM TELEFONIA LTDA    | HORARIO ESPECIAL Tx Lic Funcioname    | 607099 | 7725746 | 2.012     | 411,79 | 29/06/2012 |
| R.H. CAMPIAO DA SILVA             | Tx Lic Funcionamento TX LIC PUBLICIDA | 607124 | 7725757 | 2.012     | 247,54 | 29/06/2012 |
| MAURICIO BERTO-ME                 | Tx Lic Funcionamento                  | 607130 | 7725762 | 2.012     | 164,25 | 29/06/2012 |
| GIL & VITTI LTDA. ME.             | Tx Lic Funcionamento TX LIC PUBLICIDA | 607136 | 7725766 | 2.012     | 247,54 | 29/06/2012 |
| MAURICIO ROGERIO CIRIACO          | Tx Lic Funcionamento                  | 607141 | 7725769 | 2.012     | 105,59 | 29/06/2012 |
| JOSE CARLOS NANIA ME              | Tx Lic Funcionamento                  | 607145 | 7725770 | 2.012     | 164,25 | 29/06/2012 |
| PAULO SERGIO CIDRAL               | Tx Lic Funcionamento                  | 607160 | 7725772 | 2.012     | 105,59 | 29/06/2012 |
| EDUARDO RAFAEL BERTIAIA ME        | Tx Lic Funcionamento TX LIC PUBLICIDA | 607164 | 7725774 | 2.012     | 247,54 | 29/06/2012 |
| LUIZ RAZERA NETO TRANSPORTES      | Tx Lic Funcionamento                  | 607167 | 7725776 | 2.012     | 164,25 | 29/06/2012 |
| NEIVAN VIANA DE SOUZA             | Tx Lic Funcionamento                  | 607215 | 7725795 | 2.012     | 105,59 | 29/06/2012 |
| JUARES GONÇALVES MOREIRA          | Tx Lic Funcionamento                  | 607230 | 7725800 | 2.012     | 105,59 | 29/06/2012 |
| JOAQUIM ALVES CAMPOS              | Tx Lic Funcionamento                  | 607246 | 7725805 | 2.012     | 105,59 | 29/06/2012 |
| JOSE GOMES DUQUE JUNIOR           | Tx Lic Funcionamento                  | 607260 | 7725811 | 2.012     | 105,59 | 29/06/2012 |
| OSMIR BENEDITO EUGENIO-ME.        | Tx Lic Funcionamento                  | 607262 | 7725812 | 2.012     | 164,25 | 29/06/2012 |
| IBANES DA COSTA MONTEIRO-ME.      | Tx Lic Funcionamento TX LIC PUBLICIDA | 607267 | 7725814 | 2.012     | 247,54 | 29/06/2012 |
| ZAGO & SILVA SERVIÇOS DE          | Tx Lic Funcionamento                  | 607270 | 7725816 | 2.012     | 164,25 | 29/06/2012 |
| OSMIR BENEDITO EUGENIO            | Tx Lic Funcionamento                  | 607272 | 7725817 | 2.012     | 105,59 | 29/06/2012 |
| ANTONIA INEZ LACAVICIUS-ME        | HORARIO ESPECIAL Tx Lic Funcioname    | 607278 | 7725821 | 2.012     | 328,50 | 29/06/2012 |
| LORENGETTI SERVIÇOS DE            | Tx Lic Funcionamento                  | 607307 | 7725836 | 2.012     | 164,25 | 29/06/2012 |
| NILSON NELO DA SILVA              | Tx Lic Funcionamento TX LIC PUBLICIDA | 607313 | 7725842 | 2.012     | 188,88 | 29/06/2012 |
| FATIMA ROSALIA SCHMIDT CROVACE    | Tx Lic Funcionamento                  | 607315 | 7725843 | 2.012     | 105,59 | 29/06/2012 |
| THEMIS CONSULTORIA E              | Tx Lic Funcionamento                  | 607327 | 7725853 | 2.012     | 164,25 | 29/06/2012 |

## Rol do Lançamento Mobiliário

Expediente de 01/01/2012 até 15/05/2012

| Nome                           | Tributo                               | CPD    | Dívida  | Exercício | Valor  | Vencimento |
|--------------------------------|---------------------------------------|--------|---------|-----------|--------|------------|
| CAMOLESI E HARDER INFORMATICA  | Tx Lic Funcionamento                  | 607331 | 7725855 | 2.012     | 164,25 | 29/06/2012 |
| ORTEGA & BERNABE LTDA.         | Tx Lic Funcionamento                  | 607349 | 7725865 | 2.012     | 164,25 | 29/06/2012 |
| C T NICOLETTI MOVEIS -ME       | Tx Lic Funcionamento TX LIC PUBLICIDA | 607361 | 7725874 | 2.012     | 247,54 | 29/06/2012 |
| IORE ROMANO PREST. DE SERV. EM | Tx Lic Funcionamento                  | 607374 | 7725882 | 2.012     | 164,25 | 29/06/2012 |



**Rol do Lançamento Mobiliário**

Expediente de 01/01/2012 até 15/05/2012

| Nome                              | Tributo                               | CPD    | Dívida  | Exercício | Valor    | Vencimento |
|-----------------------------------|---------------------------------------|--------|---------|-----------|----------|------------|
| JENIFFER TORRES-ME                | HORARIO ESPECIAL Tx Lic Funcioname    | 608960 | 7726760 | 2.012     | 411,79   | 29/06/2012 |
| NEXTEL TELECOMUNICAÇÕES LTDA      | Tx Lic Funcionamento                  | 608968 | 7726766 | 2.012     | 1.055,94 | 29/06/2012 |
| FABIO ROBERTO PAVAO               | Tx Lic Funcionamento                  | 608969 | 7726767 | 2.012     | 105,59   | 29/06/2012 |
| AMERICO & MORAES RESTAURANTE      | Tx Lic Funcionamento                  | 608973 | 7726769 | 2.012     | 164,25   | 29/06/2012 |
| NG CELULAR COMERCIO EM            | HORARIO ESPECIAL Tx Lic Funcioname    | 608992 | 7726780 | 2.012     | 411,79   | 29/06/2012 |
| SISELE ASCENCIO ERNANDES - ME     | Tx Lic Funcionamento                  | 609005 | 7726788 | 2.012     | 164,25   | 29/06/2012 |
| LUCIANA CRISTINA MARTINS          | Tx Lic Funcionamento TX LIC PUBLICIDA | 609037 | 7726813 | 2.012     | 188,88   | 29/06/2012 |
| FELETIM - COMERCIO E              | Tx Lic Funcionamento                  | 609039 | 7726815 | 2.012     | 164,25   | 29/06/2012 |
| M D COMERCIO DE VEICULOS LTDA     | Tx Lic Funcionamento TX LIC PUBLICIDA | 609049 | 7726821 | 2.012     | 247,54   | 29/06/2012 |
| LOURENÇO SERVIÇOS DE              | Tx Lic Funcionamento                  | 609066 | 7726835 | 2.012     | 164,25   | 29/06/2012 |
| N.P. DA SILVA ME                  | Tx Lic Funcionamento TX LIC PUBLICIDA | 609073 | 7726841 | 2.012     | 247,54   | 29/06/2012 |
| MAURICIO FERREIRA DE BRITO ME     | Tx Lic Funcionamento                  | 609087 | 7726846 | 2.012     | 164,25   | 29/06/2012 |
| CLAUDIO AFONSO DE CARVALHO        | Tx Lic Funcionamento                  | 609094 | 7726849 | 2.012     | 164,25   | 29/06/2012 |
| VISUAL BRASIL MIDIA EXTERIOR      | Tx Lic Funcionamento                  | 609096 | 7726851 | 2.012     | 164,25   | 29/06/2012 |
| ROSOLEN PEÇAS AGRICOLAS LTDA      | Tx Lic Funcionamento                  | 609102 | 7726856 | 2.012     | 164,25   | 29/06/2012 |
| RUBENS REINALDO RUIZ              | Tx Lic Funcionamento                  | 609107 | 7726859 | 2.012     | 105,59   | 29/06/2012 |
| REGINALDO ANTONIO CAMPAGNOL       | Tx Lic Funcionamento TX LIC PUBLICIDA | 609140 | 7726877 | 2.012     | 188,88   | 29/06/2012 |
| APARECIDA SILVANA DE ALMEIDA      | Tx Lic Funcionamento TX LIC PUBLICIDA | 609150 | 7726883 | 2.012     | 247,54   | 29/06/2012 |
| LAMIGLASS - COMERCIO DE VIDROS    | Tx Lic Funcionamento                  | 609157 | 7726888 | 2.012     | 164,25   | 29/06/2012 |
| SILVANA CONCEIÇÃO DELAGRACIA      | Tx Lic Funcionamento                  | 609170 | 7726899 | 2.012     | 164,25   | 29/06/2012 |
| JAMES ISAIAS DE ALMEIDA           | Tx Lic Funcionamento                  | 609203 | 7726919 | 2.012     | 105,59   | 29/06/2012 |
| S. L. COLETTI - M.E.              | Tx Lic Funcionamento TX LIC PUBLICIDA | 609227 | 7726925 | 2.012     | 247,54   | 29/06/2012 |
| S.R. BERTANHA - ME                | Tx Lic Funcionamento                  | 609287 | 7726956 | 2.012     | 164,25   | 29/06/2012 |
| ADRIANO FLORENTINO DA SILVA       | Tx Lic Funcionamento                  | 609298 | 7726957 | 2.012     | 105,59   | 29/06/2012 |
| ADRIANO CHRISTIAN VIDOTTI         | Tx Lic Funcionamento                  | 609301 | 7726959 | 2.012     | 105,59   | 29/06/2012 |
| FELIPE AUGUSTO SIVIERO            | Tx Lic Funcionamento                  | 609307 | 7726961 | 2.012     | 105,59   | 29/06/2012 |
| LUIZ FELIPE DE OLIVEIRA MORALES   | Tx Lic Funcionamento                  | 609308 | 7726962 | 2.012     | 105,59   | 29/06/2012 |
| MAICON CAMARGO DO NASCIMENTO      | Tx Lic Funcionamento                  | 609309 | 7726963 | 2.012     | 105,59   | 29/06/2012 |
| JOAO CARLOS MORALES               | Tx Lic Funcionamento                  | 609310 | 7726964 | 2.012     | 105,59   | 29/06/2012 |
| ALVES E ALMEIDA PINTURAS          | Tx Lic Funcionamento                  | 609317 | 7726966 | 2.012     | 82,13    | 29/06/2012 |
| BELA EMILIA FLORES - LTDA - ME    | Tx Lic Funcionamento TX LIC PUBLICIDA | 609318 | 7726967 | 2.012     | 247,54   | 29/06/2012 |
| WORLD BIKE BICICLETAS, PEÇAS E    | Tx Lic Funcionamento TX LIC PUBLICIDA | 609337 | 7726981 | 2.012     | 247,54   | 29/06/2012 |
| DENILSON GONÇALVES APARECIDO      | Tx Lic Funcionamento                  | 609376 | 7727003 | 2.012     | 7,58     | 29/06/2012 |
| FABIO ALVES SOUZA CPF-03235130772 | Tx Lic Funcionamento                  | 609381 | 7727005 | 2.012     | 105,59   | 29/06/2012 |
| NOEMI DE SOUZA OLIVEIRA           | Tx Lic Funcionamento                  | 609382 | 7727006 | 2.012     | 105,59   | 29/06/2012 |
| MARIA APARECIDA ESTANISLAU        | Tx Lic Funcionamento TX LIC PUBLICIDA | 609388 | 7727010 | 2.012     | 247,54   | 29/06/2012 |
| RG SISTEMAS E COMERCIO DE         | Tx Lic Funcionamento                  | 609410 | 7727027 | 2.012     | 164,25   | 29/06/2012 |
| SUPER STREET EXPRESS LIVRARIA E   | Tx Lic Funcionamento                  | 609411 | 7727028 | 2.012     | 164,25   | 29/06/2012 |
| VICTOR DANIEL BERNO PRADO ME      | Tx Lic Funcionamento                  | 609412 | 7727029 | 2.012     | 164,25   | 29/06/2012 |
| MAKINA PROJETOS DE                | Tx Lic Funcionamento                  | 609423 | 7727040 | 2.012     | 164,25   | 29/06/2012 |
| ROSELI APARECIDA VIEIRA ME        | Tx Lic Funcionamento TX LIC PUBLICIDA | 609426 | 7727042 | 2.012     | 247,54   | 29/06/2012 |
| ALBINO ARAUJO GARCIA ME           | Tx Lic Funcionamento                  | 609427 | 7727043 | 2.012     | 164,25   | 29/06/2012 |
| MORAES CAMPOS SERVIÇOS DE         | Tx Lic Funcionamento                  | 609444 | 7727055 | 2.012     | 164,25   | 29/06/2012 |
| CARLA CRISTINA SANTOS GOMES ME    | Tx Lic Funcionamento TX LIC PUBLICIDA | 609467 | 7727067 | 2.012     | 247,54   | 29/06/2012 |
| JORGE LUIS MACEDO BAR - ME        | Tx Lic Funcionamento                  | 609470 | 7727070 | 2.012     | 164,25   | 29/06/2012 |
| CRISTIANE TABAI CPF-12339345898   | Tx Lic Funcionamento TX LIC PUBLICIDA | 609524 | 7727095 | 2.012     | 188,88   | 29/06/2012 |
| MARIA ELENA STRINGASCI - ME       | Tx Lic Funcionamento                  | 609555 | 7727111 | 2.012     | 164,25   | 29/06/2012 |
| DFC - DYCO FORESTRY CONSULT -     | Tx Lic Funcionamento                  | 609578 | 7727128 | 2.012     | 164,25   | 29/06/2012 |
| JOZUEL VELOZO - ME                | Tx Lic Funcionamento TX LIC PUBLICIDA | 609583 | 7727133 | 2.012     | 247,54   | 29/06/2012 |
| R.B.V.M. REPRESENTAÇÃO            | Tx Lic Funcionamento                  | 609587 | 7727135 | 2.012     | 164,25   | 29/06/2012 |
| REGINA HELENA DA SILVA TEIXEIRA   | Tx Lic Funcionamento TX LIC PUBLICIDA | 609616 | 7727153 | 2.012     | 247,54   | 29/06/2012 |
| CLARICE APARECIDA CAROLIATTO      | Tx Lic Funcionamento                  | 609636 | 7727167 | 2.012     | 164,25   | 29/06/2012 |
| DORIVAL DELFIN FILHO MADEIRAS -   | Tx Lic Funcionamento                  | 609653 | 7727176 | 2.012     | 164,25   | 29/06/2012 |
| JOSE ROBERTO CAZARIN ME           | Tx Lic Funcionamento TX LIC PUBLICIDA | 609685 | 7727198 | 2.012     | 247,54   | 29/06/2012 |
| ARISTEU PEDROSO NUNES             | Tx Lic Funcionamento                  | 609707 | 7727215 | 2.012     | 105,59   | 29/06/2012 |
| JML CONSTRUÇÕES LTDA ME           | Tx Lic Funcionamento                  | 609720 | 7727226 | 2.012     | 164,25   | 29/06/2012 |
| EDENI HEBLING DOS SANTOS - ME     | Tx Lic Funcionamento TX LIC PUBLICIDA | 609728 | 7727231 | 2.012     | 247,54   | 29/06/2012 |
| J. RODRIGUES REPRESENTAÇÕES       | Tx Lic Funcionamento                  | 609729 | 7727232 | 2.012     | 82,13    | 29/06/2012 |
| R.R. BORGES & SANCHES LTDA        | Tx Lic Funcionamento                  | 609740 | 7727240 | 2.012     | 164,25   | 29/06/2012 |
| F.S. MENDES CNPJ-0826100800113    | Tx Lic Funcionamento                  | 609759 | 7727254 | 2.012     | 164,25   | 29/06/2012 |
| ADIVALDO NOGUEIRA                 | Tx Lic Funcionamento                  | 609770 | 7727261 | 2.012     | 105,59   | 29/06/2012 |
| ANTONIO AUGUSTO PESSOTO DA        | Tx Lic Funcionamento                  | 609802 | 7727267 | 2.012     | 105,59   | 29/06/2012 |
| DECOR COMERCIO E SERVICOS DA      | Tx Lic Funcionamento                  | 609855 | 7727293 | 2.012     | 164,25   | 29/06/2012 |
| DELPHAS CENTRO HOLISTICO S/C      | Tx Lic Funcionamento                  | 609862 | 7727298 | 2.012     | 164,25   | 29/06/2012 |

**Rol do Lançamento Mobiliário**

Expediente de 01/01/2012 até 15/05/2012

| Nome                              | Tributo                               | CPD    | Dívida  | Exercício | Valor  | Vencimento |
|-----------------------------------|---------------------------------------|--------|---------|-----------|--------|------------|
| IDEALE CONSTRUTORA E              | Tx Lic Funcionamento                  | 609873 | 7727306 | 2.012     | 164,25 | 29/06/2012 |
| ANDERSON ROGERIO DOS SANTOS       | Tx Lic Funcionamento                  | 609888 | 7727315 | 2.012     | 105,59 | 29/06/2012 |
| JOSE ANTONIO BATISTA              | Tx Lic Funcionamento                  | 609897 | 7727317 | 2.012     | 105,59 | 29/06/2012 |
| ADILSON FRANCISCO CAETANO         | Tx Lic Funcionamento                  | 609924 | 7727326 | 2.012     | 105,59 | 29/06/2012 |
| MARISA FERNANDES PISANI-ME        | Tx Lic Funcionamento TX LIC PUBLICIDA | 609934 | 7727332 | 2.012     | 247,54 | 29/06/2012 |
| 2R DEPOSITO DE BEBIDAS LTDA ME    | Tx Lic Funcionamento TX LIC PUBLICIDA | 609941 | 7727337 | 2.012     | 247,54 | 29/06/2012 |
| SERCIVAL GOMES REIS ME            | Tx Lic Funcionamento                  | 609942 | 7727338 | 2.012     | 164,25 | 29/06/2012 |
| M. MUNHOZ CONSULTORIA             | Tx Lic Funcionamento                  | 609994 | 7727377 | 2.012     | 164,25 | 29/06/2012 |
| AGUINALDO LUIZ DE BARROS          | Tx Lic Funcionamento                  | 610017 | 7727391 | 2.012     | 164,25 | 29/06/2012 |
| CLEBER MARCELINO DE               | HORARIO ESPECIAL Tx Lic Funcioname    | 610024 | 7727397 | 2.012     | 328,50 | 29/06/2012 |
| MONTEIRO E MONTRAZI - COMERCIO    | Tx Lic Funcionamento                  | 610064 | 7727427 | 2.012     | 164,25 | 29/06/2012 |
| ADRIANO AUGUSTO PILON             | Tx Lic Funcionamento                  | 610073 | 7727429 | 2.012     | 105,59 | 29/06/2012 |
| SPAGNOL COM. MAQ. E EQUIP. IND.   | Tx Lic Funcionamento                  | 610085 | 7727432 | 2.012     | 164,25 | 29/06/2012 |
| CESTARIOLI & CESTARIOLI           | Tx Lic Funcionamento                  | 610086 | 7727433 | 2.012     | 164,25 | 29/06/2012 |
| CURATITO Y CURATITO LTDA ME       | Tx Lic Funcionamento                  | 610095 | 7727438 | 2.012     | 164,25 | 29/06/2012 |
| BENEDITO APARECIDO BATISTA        | Tx Lic Funcionamento TX LIC PUBLICIDA | 610096 | 7727439 | 2.012     | 247,54 | 29/06/2012 |
| MAXIMILIANO CAMPOS JUNQUE         | Tx Lic Funcionamento                  | 610129 | 7727458 | 2.012     | 105,59 | 29/06/2012 |
| AUTO ESCOLA SANTO ANTONIO S/C     | Tx Lic Funcionamento TX LIC PUBLICIDA | 610143 | 7727459 | 2.012     | 247,54 | 29/06/2012 |
| RODRIGO KUHN PASSARINI            | Tx Lic Funcionamento                  | 610145 | 7727465 | 2.012     | 164,25 | 29/06/2012 |
| JOSUE FERREIRA DE FARIA           | Tx Lic Funcionamento                  | 610165 | 7727475 | 2.012     | 105,59 | 29/06/2012 |
| JOSE PAULO JOSE PINHEIRO - ME     | Tx Lic Funcionamento                  | 610173 | 7727477 | 2.012     | 234,65 | 29/06/2012 |
| MAURICIO CONCEIÇÃO CUNHA          | Tx Lic Funcionamento                  | 610193 | 7727492 | 2.012     | 105,59 | 29/06/2012 |
| MARCIO LEANDRO DE SOUZA           | Tx Lic Funcionamento                  | 610204 | 7727500 | 2.012     | 164,25 | 29/06/2012 |
| PERCIVAL EDUARDO DE OLIVEIRA -    | Tx Lic Funcionamento                  | 610208 | 7727502 | 2.012     | 164,25 | 29/06/2012 |
| STIPP ROUPAS E ACESSORIOS         | Tx Lic Funcionamento TX LIC PUBLICIDA | 610211 | 7727504 | 2.012     | 247,54 | 29/06/2012 |
| ROBERTA CRISTINA TRISTAO-ME       | Tx Lic Funcionamento TX LIC PUBLICIDA | 610223 | 7727512 | 2.012     | 247,54 | 29/06/2012 |
| MARTINS FILHO & VENTURI REPRES.   | Tx Lic Funcionamento                  | 610234 | 7727521 | 2.012     | 164,25 | 29/06/2012 |
| CEZAR LUIZ VARELLA PASSOS         | Tx Lic Funcionamento                  | 610242 | 7727525 | 2.012     | 164,25 | 29/06/2012 |
| SIVAL LEITE TRANSPORTES ME        | Tx Lic Funcionamento                  | 610249 | 7727531 | 2.012     | 164,25 | 29/06/2012 |
| JOAO PEDRO DO VALE LEPIANI        | Tx Lic Funcionamento                  | 610303 | 7727560 | 2.012     | 164,25 | 29/06/2012 |
| CAMPACI FILHO LIMPEZA E CORTE DE  | Tx Lic Funcionamento                  | 610318 | 7727568 | 2.012     | 164,25 | 29/06/2012 |
| STOCK COMERCIO DE PEÇAS E         | Tx Lic Funcionamento TX LIC PUBLICIDA | 610339 | 7727582 | 2.012     | 247,54 | 29/06/2012 |
| CAMARIM ESTETICA DE PIRACICABA    | Tx Lic Funcionamento                  | 610355 | 7727589 | 2.012     | 164,25 | 29/06/2012 |
| ELLEN CRISTINA CAFALCANTE-ME      | Tx Lic Funcionamento                  | 610376 | 7727606 | 2.012     | 164,25 | 29/06/2012 |
| V.P. CROVACE & CIA LTDA           | Tx Lic Funcionamento                  | 610435 | 7727632 | 2.012     | 164,25 | 29/06/2012 |
| A.S. PRODUÇÕES DE EVENTOS         | Tx Lic Funcionamento                  | 610446 | 7727637 | 2.012     | 164,25 | 29/06/2012 |
| REDE BRASCON PRESTACAO DE         | Tx Lic Funcionamento                  | 610470 | 7727652 | 2.012     | 164,25 | 29/06/2012 |
| JOSE DE FATIMA PINHEIRO DOS       | Tx Lic Funcionamento                  | 610476 | 7727657 | 2.012     | 164,25 | 29/06/2012 |
| FABIANO GUIDO GUIMARAES           | Tx Lic Funcionamento TX LIC PUBLICIDA | 610557 | 7727701 | 2.012     | 188,88 | 29/06/2012 |
| LEANDRO GABI ME                   | HORARIO ESPECIAL Tx Lic Funcioname    | 610559 | 7727703 | 2.012     | 411,79 | 29/06/2012 |
| ANTONIO DIVINO MATIAS JUNIOR ME   | Tx Lic Funcionamento                  | 610604 | 7727736 | 2.012     | 164,25 | 29/06/2012 |
| HIDROLINK SISTEMAS HIDRAULICOS    | Tx Lic Funcionamento                  | 610615 | 7727745 | 2.012     | 164,25 | 29/06/2012 |
| SIMONE ALESSANDRA ALVES           | Tx Lic Funcionamento                  | 610631 | 7727754 | 2.012     | 164,25 | 29/06/2012 |
| C.A. CHIQUITO BEBIDAS-ME          | Tx Lic Funcionamento TX LIC PUBLICIDA | 610683 | 7727791 | 2.012     | 247,54 | 29/06/2012 |
| AGI - ARMAZENS GERAIS LTDA        | Tx Lic Funcionamento                  | 610708 | 7727808 | 2.012     | 164,25 | 29/06/2012 |
| ADRIANA DA SILVA CPF-21634249879  | Tx Lic Funcionamento                  | 610782 | 7727839 | 2.012     | 105,59 | 29/06/2012 |
| JOSE CICERO EMILIANO ME           | Tx Lic Funcionamento                  | 610819 | 7727855 | 2.012     | 164,25 | 29/06/2012 |
| ISRAEL ALVES LIMA CPF-86006878887 | Tx Lic Funcionamento TX LIC PUBLICIDA | 610825 | 7727861 | 2.012     | 188,88 | 29/06/2012 |
| VILAMAO COMERCIO DE MAQUINAS E    | Tx Lic Funcionamento                  | 610861 | 7727879 | 2.012     | 164,25 | 29/06/2012 |
| MARCOS VINICIOS FERREIRA ME       | Tx Lic Funcionamento                  | 610877 | 7727893 | 2.012     | 164,25 | 29/06/2012 |
| MARIA ARLETE SARTINI JUNQUEIRA    | Tx Lic Funcionamento                  | 610878 | 7727894 | 2.012     | 164,25 | 29/06/2012 |
| JOAO HENRIQUE FILARDI             | Tx Lic Funcionamento                  | 610891 | 7727903 | 2.012     | 105,59 | 29/06/2012 |
| JOAO GONCALVES PADARIA ME         | Tx Lic Funcionamento                  | 610979 | 7727956 | 2.012     | 164,25 | 29/06/2012 |
| FILHAGO ALVES DOS SANTOS          | Tx Lic Funcionamento                  | 610998 | 7727968 | 2.012     | 105,59 | 29/06/2012 |
| ALVES E ARAUJO TRANSPORTES        | Tx Lic Funcionamento                  | 611038 | 7727990 | 2.012     | 164,25 | 29/06/2012 |
| ERIVAN GERMANO DA SILVA           | Tx Lic Funcionamento                  | 611061 | 7728005 | 2.012     | 105,59 | 29/06/2012 |
| FORTE MIX MATERIAIS DE            | Tx Lic Funcionamento                  | 611222 | 7728066 | 2.012     | 164,25 | 29/06/2012 |
| ELIAN BUENO DE CAMPOS             | Tx Lic Funcionamento                  | 611243 | 7728104 | 2.012     | 105,59 | 29/06/2012 |
| ADRIANA APARECIDA DI BENE ME      | Tx Lic Funcionamento                  | 611281 | 7728133 | 2.012     | 164,25 | 29/06/2012 |
| MARCELO JEFFERSON MACHADO DE      | Tx Lic Funcionamento TX LIC PUBLICIDA | 611303 | 7728149 | 2.012     | 247,54 | 29/06/2012 |
| J.J.A. SERVIÇOS RURAIS E AGRICOLA | Tx Lic Funcionamento                  | 611304 | 7728150 | 2.012     | 82,13  | 29/06/2012 |
| RIVANETE AVELINO DO NASCIMENTO    | Tx Lic Funcionamento                  | 611344 | 7728174 | 2.012     | 105,59 | 29/06/2012 |
| MARILEIDE BARBOSA DA SILVA        | Tx Lic Funcionamento                  | 611346 | 7728176 | 2.012     | 105,59 | 29/06/2012 |
| ALDO APARECIDO RIBEIRO -ME        | Tx Lic Funcionamento                  | 611396 | 7728207 | 2.012     | 164,25 | 29/06/2012 |

**Rol do Lançamento Mobiliário**

Expediente de 01/01/2012 até 15/05/2012

| Nome                       | Tributo              | CPD    | Dívida  | Exercício | Valor  | Vencimento |
|----------------------------|----------------------|--------|---------|-----------|--------|------------|
| BLUSH COMERCIO DE ROUPAS E | Tx Lic Funcionamento | 611459 | 7728238 | 2.012     | 164,25 | 29/06/2012 |
| FELIPE ROSADA FUSTAIN-ME   | Tx Lic Funcionamento | 611461 | 7728239 | 2.012     | 164,25 | 29/06/2012 |
| MARIA HELENA BORTOLETTO    | Tx Lic Funcionamento | 611492 | 7728262 | 2.012     | 82,13  | 29/06/2012 |
| SIRIAO ROBERTO DE OLIVEIRA | Tx Lic Funcionamento | 611496 | 7728266 | 2.012     | 164,25 |            |





**Rol do Lançamento Mobiliário**

Expediente de 01/01/2012 até 15/05/2012

| Nome                             | Tributo                               | CPD    | Dívida  | Exercício | Valor    | Vencimento |
|----------------------------------|---------------------------------------|--------|---------|-----------|----------|------------|
| PAULO LUIZ VALERIO & FILHOS RG-  | Tx Lic Funcionamento                  | 89916  | 7736301 | 2.012     | 88,00    | 29/06/2012 |
| PAULO SERGIO PETROCELLI          | Tx Lic Funcionamento                  | 90359  | 7736303 | 2.012     | 105,59   | 29/06/2012 |
| PEDRO ANGELELLI E OUTROS RG-     | Tx Lic Funcionamento                  | 90608  | 7736306 | 2.012     | 88,00    | 29/06/2012 |
| PEDRO ANTONIO GALVAO CURY        | Tx LIC PUBLICIDADE                    | 90671  | 7736308 | 2.012     | 83,29    | 29/06/2012 |
| PEDRO CHINELATO RG-              | Tx Lic Funcionamento                  | 90967  | 7736311 | 2.012     | 105,59   | 29/06/2012 |
| ANTONIO GUIRAO                   | Tx Lic Funcionamento TX LIC PUBLICIDA | 91327  | 7736315 | 2.012     | 247,54   | 29/06/2012 |
| PEDRO LUIZ DE OLIVEIRA ROCHA RG- | Tx Lic Funcionamento TX LIC PUBLICIDA | 91546  | 7736316 | 2.012     | 188,88   | 29/06/2012 |
| PEDRO MELLO PEREIRA RG-          | Tx Lic Funcionamento                  | 91674  | 7736317 | 2.012     | 164,25   | 29/06/2012 |
| VALTER ROQUE BERALDO             | Tx Lic Funcionamento                  | 91791  | 7736319 | 2.012     | 164,25   | 29/06/2012 |
| PEDRO PRUDENTE RG-               | Tx Lic Funcionamento                  | 91870  | 7736323 | 2.012     | 105,59   | 29/06/2012 |
| LUIZ CLAUDIO RAVANELLI FERREIRA  | Tx Lic Funcionamento TX LIC PUBLICIDA | 91959  | 7736324 | 2.012     | 247,54   | 29/06/2012 |
| PEDRO S A OMETTO RG-             | Tx Lic Funcionamento                  | 91961  | 7736325 | 2.012     | 164,25   | 29/06/2012 |
| PEDRO SERGIO DE ALCANTARA        | Tx Lic Funcionamento                  | 92060  | 7736327 | 2.012     | 105,59   | 29/06/2012 |
| CLEIDIA APARECIDA SILVA          | Tx Lic Funcionamento TX LIC PUBLICIDA | 92113  | 7736329 | 2.012     | 247,54   | 29/06/2012 |
| PEDRO VICENTE ROMANO             | Tx Lic Funcionamento TX LIC PUBLICIDA | 92186  | 7736331 | 2.012     | 188,88   | 29/06/2012 |
| CASA PERIANES MATERIAIS P/       | Tx Lic Funcionamento TX LIC PUBLICIDA | 92277  | 7736333 | 2.012     | 364,87   | 29/06/2012 |
| COM.PEÇ.CONS.DE MOT.DIESEL       | Tx Lic Funcionamento                  | 92332  | 7736334 | 2.012     | 164,25   | 29/06/2012 |
| SILBERTO & TREVISAN LTDA ME      | Tx Lic Funcionamento                  | 92393  | 7736336 | 2.012     | 164,25   | 29/06/2012 |
| SAS LAR UTILIDADES DOMESTICAS    | Tx Lic Funcionamento TX LIC PUBLICIDA | 92435  | 7736337 | 2.012     | 247,54   | 29/06/2012 |
| PIRACRED PLAN E ASSÉS FINANC     | Tx Lic Funcionamento                  | 92721  | 7736343 | 2.012     | 410,64   | 29/06/2012 |
| PIRAPAR PIRACICABA PARAFUSOS     | Tx Lic Funcionamento TX LIC PUBLICIDA | 92812  | 7736345 | 2.012     | 247,54   | 29/06/2012 |
| PIRAPET IND.PIRACICABANA DE      | Tx Lic Funcionamento                  | 92824  | 7736346 | 2.012     | 962,08   | 29/06/2012 |
| POSTO GAROTO LTDA                | Tx Lic Funcionamento                  | 93269  | 7736355 | 2.012     | 293,32   | 29/06/2012 |
| POSTO OASIS ELDORADO LTDA        | HORARIO ESPECIAL Tx Lic Funcioname    | 93271  | 7736356 | 2.012     | 586,64   | 29/06/2012 |
| PUERTA & CIA. LTDA.              | Tx Lic Funcionamento                  | 93695  | 7736365 | 2.012     | 164,25   | 29/06/2012 |
| RAVIRA E RAVIRA LTDA             | Tx Lic Funcionamento                  | 94274  | 7736372 | 2.012     | 164,25   | 29/06/2012 |
| REGINA CELIS COFANI DE FREITAS   | Tx Lic Funcionamento                  | 94481  | 7736376 | 2.012     | 164,25   | 29/06/2012 |
| RESTAURANTE AO FRANGUETO DE      | HORARIO ESPECIAL Tx Lic Funcioname    | 95280  | 7736383 | 2.012     | 411,79   | 29/06/2012 |
| REWAL COM E REPRES LTDA RG-      | Tx Lic Funcionamento                  | 95371  | 7736385 | 2.012     | 164,25   | 29/06/2012 |
| RICARDO BORTOLAI CPF-52379167834 | Tx Lic Funcionamento                  | 95497  | 7736387 | 2.012     | 105,59   | 29/06/2012 |
| ROBERTO GRANATO RG-              | Tx Lic Funcionamento TX LIC PUBLICIDA | 96120  | 7736393 | 2.012     | 247,54   | 29/06/2012 |
| ZOOM BISCHOF MATERIAIS           | Tx Lic Funcionamento TX LIC PUBLICIDA | 96600  | 7736400 | 2.012     | 364,87   | 29/06/2012 |
| ROMEU PAULO FURLAN JUNIOR        | Tx Lic Funcionamento                  | 96957  | 7736404 | 2.012     | 164,25   | 29/06/2012 |
| ADALTO LORENZETI-ME              | Tx Lic Funcionamento                  | 97007  | 7736405 | 2.012     | 164,25   | 29/06/2012 |
| ROQUE DE CAMPOS FERRAZ RG-       | Tx Lic Funcionamento TX LIC PUBLICIDA | 97070  | 7736406 | 2.012     | 247,54   | 29/06/2012 |
| LIMPADORA SANTOS S C LTDA RG-    | Tx Lic Funcionamento                  | 97251  | 7736407 | 2.012     | 105,59   | 29/06/2012 |
| ANTONIO SALLES DE OLIVEIRA ME.   | HORARIO ESPECIAL Tx Lic Funcioname    | 97482  | 7736410 | 2.012     | 411,79   | 29/06/2012 |
| RUBENS PEDRO WOLF RG-            | Tx Lic Funcionamento                  | 98024  | 7736413 | 2.012     | 164,25   | 29/06/2012 |
| S.C.C. SERVÍCIOS PARA            | Tx Lic Funcionamento                  | 98607  | 7736420 | 2.012     | 164,25   | 29/06/2012 |
| SPADA & SILVEIRA LTDA            | Tx Lic Funcionamento TX LIC PUBLICIDA | 98632  | 7736421 | 2.012     | 364,87   | 29/06/2012 |
| BAR E LANCHONETE QUATZINHO       | Tx Lic Funcionamento TX LIC PUBLICIDA | 98723  | 7736424 | 2.012     | 247,54   | 29/06/2012 |
| SALU K GONZAGA E CIA LTDA RG-    | Tx Lic Funcionamento                  | 98814  | 7736426 | 2.012     | 164,25   | 29/06/2012 |
| SANCHEZ & CIA LTDA RG-           | Tx Lic Funcionamento                  | 99121  | 7736428 | 2.012     | 164,25   | 29/06/2012 |
| SANDRA KATTAN CHOAIRY            | Tx Lic Funcionamento                  | 99144  | 7736429 | 2.012     | 105,59   | 29/06/2012 |
| SANPER COMERCIO E                | Tx Lic Funcionamento TX LIC PUBLICIDA | 99193  | 7736430 | 2.012     | 247,54   | 29/06/2012 |
| LEITE E ELISBAO SC LTDA          | Tx Lic Funcionamento TX LIC PUBLICIDA | 99510  | 7736435 | 2.012     | 247,54   | 29/06/2012 |
| ANTONIO FRALETTI JUNIOR          | Tx Lic Funcionamento TX LIC PUBLICIDA | 99969  | 7736437 | 2.012     | 188,88   | 29/06/2012 |
| BENEDITO DE CAMARGO PIRACICABA   | TX OCUPACAO DE SOLO                   | 276327 | 7736477 | 2.012     | 1.450,01 | 29/06/2012 |
| DAVID BEIRA CPF-72010894804      | TX OCUPACAO DE SOLO                   | 29336  | 7736480 | 2.012     | 83,29    | 29/06/2012 |
| LANCHONETE DO FABIO LTDA.        | TX OCUPACAO DE SOLO                   | 379165 | 7736501 | 2.012     | 189,75   | 29/06/2012 |
| DISTRIBUIDORA PIRACICABANA DE    | TX OCUPACAO DE SOLO                   | 434884 | 7736514 | 2.012     | 494,56   | 29/06/2012 |
| DISTRIBUIDORA PIRACICABANA DE    | TX OCUPACAO DE SOLO                   | 434914 | 7736515 | 2.012     | 208,15   | 29/06/2012 |
| DISTRIBUIDORA PIRACICABANA DE    | TX OCUPACAO DE SOLO                   | 434931 | 7736516 | 2.012     | 201,96   | 29/06/2012 |
| DISTRIBUIDORA PIRACICABANA DE    | TX OCUPACAO DE SOLO                   | 434965 | 7736517 | 2.012     | 77,71    | 29/06/2012 |
| DISTRIBUIDORA PIRACICABANA DE    | TX OCUPACAO DE SOLO                   | 434973 | 7736518 | 2.012     | 194,27   | 29/06/2012 |
| DISTRIBUIDORA PIRACICABANA DE    | TX OCUPACAO DE SOLO                   | 434981 | 7736519 | 2.012     | 57,68    | 29/06/2012 |
| DLEGARIO CUSTODIO FERREIRA       | TX OCUPACAO DE SOLO                   | 435341 | 7736523 | 2.012     | 166,39   | 29/06/2012 |
| DARCI RODRIGUES DA COSTA         | TX OCUPACAO DE SOLO TX AMBULAN        | 435929 | 7736528 | 2.012     | 527,05   | 29/06/2012 |
| FRANCISCO SEBASTIAO VOLPATO ME   | TX OCUPACAO DE SOLO TX AMBULAN        | 436119 | 7736531 | 2.012     | 901,43   | 29/06/2012 |
| HELIO RODRIGUES SOARES           | TX OCUPACAO DE SOLO TX AMBULAN        | 436186 | 7736532 | 2.012     | 776,64   | 29/06/2012 |
| HERALDO SIDNEI MIGUEL ME         | TX OCUPACAO DE SOLO TX AMBULAN        | 436194 | 7736533 | 2.012     | 402,26   | 29/06/2012 |
| ZABEL BARACO DE CARVALHO         | TX OCUPACAO DE SOLO TX AMBULAN        | 436224 | 7736535 | 2.012     | 402,26   | 29/06/2012 |
| JAIR DA SILVA SOARES             | TX OCUPACAO DE SOLO                   | 436241 | 7736536 | 2.012     | 249,59   | 29/06/2012 |
| JOSE RONALDO HENRIQUE            | TX OCUPACAO DE SOLO TX AMBULAN        | 436381 | 7736537 | 2.012     | 402,26   | 29/06/2012 |

**Rol do Lançamento Mobiliário**

Expediente de 01/01/2012 até 15/05/2012

| Nome                              | Tributo                        | CPD    | Dívida  | Exercício | Valor  | Vencimento |
|-----------------------------------|--------------------------------|--------|---------|-----------|--------|------------|
| JULIO SANDRI BERLINGERI           | TX OCUPACAO DE SOLO TX AMBULAN | 436437 | 7736538 | 2.012     | 402,26 | 29/06/2012 |
| LUIZ PAULO FINOTTI RG-            | TX OCUPACAO DE SOLO TX AMBULAN | 436551 | 7736539 | 2.012     | 527,05 | 29/06/2012 |
| MARIA DE LOURDES VECCHI           | TX OCUPACAO DE SOLO TX AMBULAN | 436691 | 7736540 | 2.012     | 652,98 | 29/06/2012 |
| MARIA ZENAIDE DE LIMA             | TX OCUPACAO DE SOLO TX AMBULAN | 436765 | 7736541 | 2.012     | 402,26 | 29/06/2012 |
| NATAL ANTONIO DE ARRUDA           | TX OCUPACAO DE SOLO TX AMBULAN | 436836 | 7736542 | 2.012     | 527,05 | 29/06/2012 |
| NEUZA DIAS BICALHO GONCALVES      | TX OCUPACAO DE SOLO TX AMBULAN | 436861 | 7736543 | 2.012     | 387,75 | 29/06/2012 |
| SERGIO DE OLIVEIRA RG-2186792893  | TX OCUPACAO DE SOLO TX AMBULAN | 436976 | 7736544 | 2.012     | 651,85 | 29/06/2012 |
| VALDIR JACINTO CPF-08352391879    | TX OCUPACAO DE SOLO TX AMBULAN | 437042 | 7736545 | 2.012     | 402,26 | 29/06/2012 |
| ADILSON JOSE DA COSTA RG-         | TX AMBULANTE                   | 437247 | 7736547 | 2.012     | 152,67 | 29/06/2012 |
| ANA CRISTINA FERREIRA DA CRUZ     | TX AMBULANTE                   | 437417 | 7736551 | 2.012     | 104,09 | 29/06/2012 |
| ANA TEREZA CAMPOS BRAGA           | TX AMBULANTE                   | 437514 | 7736552 | 2.012     | 152,67 | 29/06/2012 |
| ANTONIO CARLOS MAGALHAES          | TX AMBULANTE                   | 437786 | 7736556 | 2.012     | 104,09 | 29/06/2012 |
| ASCENCIO & ASCENCIO LTDA RG-      | TX AMBULANTE                   | 438405 | 7736565 | 2.012     | 104,09 | 29/06/2012 |
| BENEDITO GARCIA GAUDENCIO RG-     | TX AMBULANTE                   | 438596 | 7736566 | 2.012     | 62,44  | 29/06/2012 |
| BEN-HUR DA CRUZ CPF-15477637817   | TX AMBULANTE                   | 438685 | 7736568 | 2.012     | 152,67 | 29/06/2012 |
| CAMILLO DA COSTA CPF-40838277853  | TX AMBULANTE                   | 438723 | 7736569 | 2.012     | 104,09 | 29/06/2012 |
| CARLOS BLANCO CPF-79344828849     | TX AMBULANTE                   | 438766 | 7736570 | 2.012     | 62,43  | 29/06/2012 |
| CHRISTINA APARECIDA PAES DE       | TX AMBULANTE                   | 438979 | 7736574 | 2.012     | 62,43  | 29/06/2012 |
| CLEUZA RAYA DE MENDONÇA           | TX AMBULANTE                   | 439053 | 7736578 | 2.012     | 62,43  | 29/06/2012 |
| DINAEL RICARDO MONIS              | TX AMBULANTE                   | 439398 | 7736583 | 2.012     | 62,43  | 29/06/2012 |
| DOMINGAS JANUARIA DOS SANTOS      | TX AMBULANTE                   | 439444 | 7736584 | 2.012     | 104,09 | 29/06/2012 |
| EDILBERTO ALVARO POLISEL          | TX AMBULANTE                   | 439592 | 7736586 | 2.012     | 152,67 | 29/06/2012 |
| EDSON BARBOSA MACIEL              | TX AMBULANTE                   | 439631 | 7736587 | 2.012     | 104,09 | 29/06/2012 |
| EDSON HENRIQUE DE MORAES          | TX AMBULANTE                   | 439657 | 7736588 | 2.012     | 104,09 | 29/06/2012 |
| EDSON PEREIRA MARINHO             | TX AMBULANTE                   | 439681 | 7736589 | 2.012     | 62,44  | 29/06/2012 |
| EDVALDO BENEDITO TITO             | TX AMBULANTE                   | 439738 | 7736590 | 2.012     | 62,43  | 29/06/2012 |
| EMERSON RODRIGO DA SILVA          | TX AMBULANTE                   | 439886 | 7736591 | 2.012     | 62,43  | 29/06/2012 |
| ERCILIO PRUDENTE CPF-14292866872  | TX AMBULANTE                   | 439916 | 7736592 | 2.012     | 104,09 | 29/06/2012 |
| ESTER RAMOS DE OLIVEIRA           | TX AMBULANTE                   | 439932 | 7736594 | 2.012     | 104,09 | 29/06/2012 |
| EURIPEDES MARCELINO DE OLIVEIRA   | TX AMBULANTE                   | 439975 | 7736595 | 2.012     | 62,44  | 29/06/2012 |
| GENIVAL DAMIAO APARECIDO DA       | TX AMBULANTE                   | 440311 | 7736597 | 2.012     | 152,67 | 29/06/2012 |
| GERALDO MACHADO VILELA            | TX AMBULANTE                   | 440396 | 7736599 | 2.012     | 152,67 | 29/06/2012 |
| SILMAR JESUS COTRIM RG-           | TX AMBULANTE                   | 440523 | 7736601 | 2.012     | 62,43  | 29/06/2012 |
| SUIDO OSWALDO MARTUSCELLI         | TX AMBULANTE                   | 440574 | 7736603 | 2.012     | 62,43  | 29/06/2012 |
| HELIO ZEN CPF-77790456849         | TX AMBULANTE                   | 440621 | 7736605 | 2.012     | 104,09 | 29/06/2012 |
| ZABEL BARACO DE CARVALHO          | TX AMBULANTE                   | 441058 | 7736609 | 2.012     | 62,43  | 29/06/2012 |
| JAMIRO RAMOS DOS SANTOS           | TX AMBULANTE                   | 441112 | 7736610 | 2.012     | 104,09 | 29/06/2012 |
| JOANA APARECIDA TREVISAN          | TX AMBULANTE                   | 441198 | 7736612 | 2.012     | 104,09 | 29/06/2012 |
| JOANA D'ARC DIAS TANASIO          | TX AMBULANTE                   | 441201 | 7736613 | 2.012     | 104,09 | 29/06/2012 |
| JOAO GOMES DE CARVALHO            | TX AMBULANTE                   | 441406 | 7736616 | 2.012     | 104,09 | 29/06/2012 |
| JORGE LUIZ DE GODOY RG-           | TX AMBULANTE                   | 441708 | 7736617 | 2.012     | 152,67 | 29/06/2012 |
| JOSE NORBERTO WOLFSHORNDL         | TX AMBULANTE                   | 442445 | 7736625 | 2.012     | 152,67 | 29/06/2012 |
| JOSUE TARGINO FERNANDES           | TX AMBULANTE                   | 442861 | 7736629 | 2.012     | 104,09 | 29/06/2012 |
| LUIZ TROMBIM RG-                  | TX AMBULANTE                   | 443573 | 7736642 | 2.012     | 152,67 | 29/06/2012 |
| MARIA ADELAIDE DUARTE             | TX AMBULANTE                   | 443816 | 7736647 | 2.012     | 62,43  | 29/06/2012 |
| MARIA APARECIDA CORREA MARIANO    | TX AMBULANTE TX OCUPACAO DE SO | 443832 | 7736648 | 2.012     | 117,94 | 29/06/2012 |
| MARIA ELISA HERCULANO DONAZAN     | TX AMBULANTE                   | 444031 | 7736652 | 2.012     | 104,09 | 29/06/2012 |
| MARIA LEILA CAMPIOTTO             | TX AMBULANTE                   | 444243 | 7736657 | 2.012     | 104,09 | 29/06/2012 |
| NELSON ALVES PIRACICABA ME        | TX AMBULANTE                   | 445479 | 7736662 | 2.012     | 152,67 | 29/06/2012 |
| NICOLAI ZURIANOFF CPF-75613026815 | TX AMBULANTE                   | 445584 | 7736663 | 2.012     | 152,67 | 29/06/2012 |
| ODAIR APARECIDO JOSE ANTONIO      | TX AMBULANTE                   | 445690 | 7736665 | 2.012     | 62,43  | 29/06/2012 |
| ODAIR GONCALVES CPF-00474192881   | TX AMBULANTE                   | 445703 | 7736666 | 2.012     | 104,09 | 29/06/2012 |
| DRIDIO STOPA RG-218914865         | TX AMBULANTE                   | 445797 | 7736668 | 2.012     | 104,09 | 29/06/2012 |
| OSVALDO DE PAULA RG-1593937873    | TX AMBULANTE                   | 446041 | 7736670 | 2.012     | 104,09 | 29/06/2012 |
| OTAVIO DOS SANTOS CUNHA           | TX AMBULANTE TX OCUPACAO DE SO | 446050 | 7736671 | 2.012     | 159,60 | 29/06/2012 |
| OSVALDO STAUFACKER FILHO          | TX AMBULANTE                   | 446068 | 7736672 | 2.012     | 62,43  | 29/06/2012 |
| PAULO FERREIRA DE SOUZA           | TX AMBULANTE                   | 446157 | 7736673 | 2.012     | 62,43  | 29/06/2012 |
| PAULO SERGIO MARTINS OLIVEIRA     | TX AMBULANTE                   | 446297 | 7736675 | 2.012     | 152,67 | 29/06/2012 |
| PIRES & BOVI LTDA-ME              | TX AMBULANTE                   | 446416 | 7736679 | 2.012     | 152,67 | 29/06/2012 |
| REGINA APARECIDA DE BARROS RG-    | TX AMBULANTE                   | 446556 | 7736682 | 2.012     | 152,67 | 29/06/2012 |
| SEBASTIAO DE MELLO RG-            | TX AMBULANTE                   | 447285 | 7736686 | 2.012     | 62,43  | 29/06/2012 |
| SEBASTIAO DO PRADO MEDEIROS       | TX AMBULANTE                   | 447307 | 7736687 | 2.012     | 62,43  | 29/06/2012 |
| SERGIO VAZ DE ALMEIDA             | TX AMBULANTE                   | 447463 | 7736689 | 2.012     | 104,09 | 29/06/2012 |
| SIDNEY BARIONOVO DOS SANTOS       | TX AMBULANTE                   | 448141 | 7736691 | 2.012     | 104,09 | 29/06/2012 |

**Rol do Lançamento Mobiliário**

Expediente de 01/01/2012 até 15/05/2012

| Nome                               | Tributo                         | CPD    | Dívida  | Exercício | Valor  | Vencimento |
|------------------------------------|---------------------------------|--------|---------|-----------|--------|------------|
| SONIA MARIA DE CARVALHO            | TX AMBULANTE                    | 448346 | 7736693 | 2.012     | 62,43  | 29/06/2012 |
| VALDIR BENEDITO RIBEIRO RG-        | TX AMBULANTE                    | 448826 | 7736698 | 2.012     | 152,67 | 29/06/2012 |
| VALDIVINO ALVES COUTINHO           | TX AMBULANTE                    | 448851 | 7736699 | 2.012     | 104,09 | 29/06/2012 |
| VALMIR DE CASTRO ROCHA             | TX AMBULANTE                    | 448915 | 7736700 | 2.012     | 152,67 | 29/06/2012 |
| VERA DE FATIMA RICO RG-5683957869  | TX AMBULANTE                    | 449016 | 7736701 | 2.012     | 152,67 | 29/06/2012 |
| NORIVAL FERREIRA CPF-04585985876   | TX AMBULANTE TX OCUPACAO DE SOI | 469351 | 7736709 | 2.012     | 208,18 | 29/06/2012 |
| JOSE DOMINGUES DA SILVA            | TX AMBULANTE                    | 469360 | 7736710 | 2.012     | 104,09 | 29/06/2012 |
| LUIZ SERGIO BARBOSA                | TX OCUPACAO DE SOLO TX AMBULAN  | 473651 | 7736714 | 2.012     | 402,26 | 29/06/2012 |
| RAIMUNDO LOPES DA SILVA            | TX AMBULANTE TX OCUPACAO DE SOI | 477524 | 7736718 | 2.012     | 208,18 | 29/06/2012 |
| RODOLFO RODRIGO DOS SANTOS         | TX AMBULANTE                    | 481823 | 7736720 | 2.012     | 62,43  | 29/06/2012 |
| CARLOS AUGUSTO BOTTENE HARDER      | TX AMBULANTE                    | 481831 | 7736721 | 2.012     | 104,09 | 29/06/2012 |
| RIORIVALDO BATISTA CPF-26455375882 | TX AMBULANTE                    | 484652 | 7736724 | 2.012     | 104,09 | 29/06/2012 |
| HAILTON GAZZONE CPF-01713519836    | TX AMBULANTE                    | 487376 | 7736727 | 2.012     | 104,09 | 29/06/2012 |
| CLEUSA LOURENCO CPF-96641282872    | TX AMBULANTE                    | 487937 | 7736730 | 2.012     | 62,43  | 29/06/2012 |
| CESARIO EUCLIDES PEIXOTO           | TX AMBULANTE                    | 489611 | 7736732 | 2.012     | 62,43  | 29/06/2012 |
| CLAUDIO FERNANDO APOLINARIO        | TX AMBULANTE                    | 491179 | 7736735 | 2.012     | 62,43  | 29/06/2012 |
| CRISTA SOLANGE GOMES DAS CHAGAS    | TX AMBULANTE TX OCUPACAO DE SOI | 492078 | 7736737 | 2.012     | 159,60 | 29/06/2012 |
| NASTACIO PEREIRA RG-1645001890     | TX AMBULANTE                    | 492876 | 7736739 | 2.012     | 104,09 | 29/06/2012 |
| SIVALDO INACIO DA SILVA            | TX AMBULANTE                    | 492949 | 7736741 | 2.012     | 152,67 | 29/06/2012 |
| RONALDO MONTEIRO                   | TX AMBULANTE                    | 493597 | 7736742 | 2.012     | 152,67 | 29/06/2012 |
| CESARASO MACHADO SEMA              | TX AMBULANTE                    | 495174 | 7736743 | 2.012     | 62,43  | 29/06/2012 |
| NATALINA VALENTINA RG-8574967821   | TX AMBULANTE                    | 495212 | 7736744 | 2.012     | 153,80 | 29/06/2012 |
| ANABEL VALERIA BANZATO             | TX AMBULANTE                    | 496171 | 7736745 | 2.012     | 104,09 | 29/06/2012 |
| MARIA JOSEFA BARBALADE CARDOZO     | TX AMBULANTE                    | 497045 | 7736746 | 2.012     | 104,09 | 29/06/2012 |
| JOSE ALMEIDA SOUZA                 | TX AMBULANTE                    | 497452 | 7736747 | 2.012     | 62,43  | 29/06/2012 |
| ORLANDO ODAIR FEOLA                | TX AMBULANTE                    | 497487 | 7736749 | 2.012     | 104,09 | 29/06/2012 |
| MARIO JOSE PERDIZ                  | TX AMBULANTE                    | 498424 | 7736752 | 2.012     | 104,09 | 29/06/2012 |
| MARIA DE LURDES RODRIGUES DIAS     | TX AMBULANTE                    | 498840 | 7736754 | 2.012     | 104,09 | 29/06/2012 |
| FRANCISCO ROCHA NETO               | TX AMBULANTE                    | 501115 | 7736756 | 2.012     | 62,43  | 29/06/2012 |
| JOSE WILSON RAMOS COELHO           | TX AMBULANTE                    | 501174 | 7736757 | 2.012     | 152,67 | 29/06/2012 |
| MARCOS ANTONIO MARQUES DE          | TX AMBULANTE                    | 503240 | 7736762 | 2.012     | 104,09 | 29/06/2012 |
| CLAUNICE GABRIEL DOS SANTOS        | TX AMBULANTE                    | 509779 | 7736767 | 2.012     | 104,09 | 29/06/2012 |
| FRANCISCO ALVES PEREIRA            | TX AMBULANTE                    | 512516 | 7736771 | 2.012     | 104,09 | 29/06/2012 |
| WANDERLUSCE DA ROCHA SOUSA         | TX AMBULANTE                    | 512575 | 7736772 | 2.012     | 62,43  | 29/06/2012 |
| ANGELA MARIA BONAFE DE LIMA        | TX AMBULANTE                    | 513067 | 7736776 | 2.012     | 104,09 | 29/06/2012 |
| SELSON ALVES DE SOUSA              | TX AMBULANTE                    | 513601 | 7736777 | 2.012     | 104,09 | 29/06/2012 |
| EDILSON EDUARDO RODRIGUES          | TX AMBULANTE                    | 514772 | 7736782 | 2.012     | 104,09 | 29/06/2012 |
| CELIA DOS REIS MARTINS             | TX AMBULANTE                    | 516112 | 7736783 | 2.012     | 62,43  | 29/06/2012 |
| OSMEIRCUNDO LOURENCO DA SILVA      | TX AMBULANTE                    | 518701 | 7736785 | 2.012     | 104,09 | 29/06/2012 |
| CEZARYF HELK CONSTANTINO           | TX AMBULANTE                    | 518893 | 7736790 | 2.012     | 104,09 | 29/06/2012 |
| JOSE HENRIQUE CANDIDO DA SILVA     | TX AMBULANTE                    | 521671 | 7736792 | 2.012     | 104,09 | 29/06/2012 |
| ORACELIO DO SOCORRO PINHEIRO BOA   | TX AMBULANTE                    | 522813 | 7736795 | 2.012     | 104,09 | 29/06/2012 |
| ARNALDO DE ALMEIDA JUNIOR          | TX AMBULANTE                    | 523275 | 7736796 | 2.012     | 152,67 | 29/06/2012 |
| SONIA MARIA ZERRETTI               | TX AMBULANTE                    | 523305 | 7736798 | 2.012     | 62,43  | 29/06/2012 |
| CELIZABETE MARIA AP. JULIAO DA     | TX AMBULANTE                    | 526711 | 7736801 | 2.012     | 104,09 | 29/06/2012 |
| OSVALDO JOAO DE OLIVEIRA           | TX AMBULANTE                    | 529231 | 7736809 | 2.012     | 152,67 | 29/06/2012 |
| VERA MARIA SBRISIA                 | TX AMBULANTE                    | 531413 | 7736812 | 2.012     | 152,67 | 29/06/2012 |
| ANTONIO CICERO DE SOUZA            | TX AMBULANTE                    | 532622 | 7736813 | 2.012     | 45,78  | 29/06/2012 |
| RONALDO DIMAS FERNANDES JACOB      | TX AMBULANTE                    | 532746 | 7736814 | 2.012     | 152,67 | 29/06/2012 |
| SESTERNE FERNANDES PRUDENCIANO     | TX AMBULANTE                    | 533556 | 7736816 | 2.012     | 104,09 | 29/06/2012 |
| LUCIANA PROVENZANO COLETA          | TX AMBULANTE                    | 533581 | 7736817 | 2.012     | 152,67 | 29/06/2012 |
| CELOVIS MARCELO BRAGA SANT'ANNA    | TX AMBULANTE                    | 538761 | 7736819 | 2.012     | 104,09 | 29/06/2012 |
| MARIO RODRIGUES CPF-77505808634    | TX AMBULANTE                    | 538833 | 7736822 | 2.012     | 152,67 | 29/06/2012 |
| NEUSA MARIA BERTOLANI              | TX AMBULANTE                    | 538876 | 7736823 | 2.012     | 62,43  | 29/06/2012 |
| EDILTON MARCOS ROSINHOLI           | TX AMBULANTE TX OCUPACAO DE SOI | 539007 | 7736824 | 2.012     | 277,46 | 29/06/2012 |
| ANGELO APARECIDO MICHELINI         | TX AMBULANTE                    | 544434 | 7736829 | 2.012     | 104,09 | 29/06/2012 |
| LAERCIO APARECIDO DE MELLO         | TX AMBULANTE                    | 544493 | 7736831 | 2.012     | 104,09 | 29/06/2012 |
| MARIA EUNEDS FELICIANO             | TX AMBULANTE                    | 544515 | 7736832 | 2.012     | 104,09 | 29/06/2012 |
| HELIO ROSA CPF-23712538804         | TX OCUPACAO DE SOLO             | 547620 | 7736834 | 2.012     | 66,56  | 29/06/2012 |
| CELOTILDES LOPES CPF-24684249808   | TX AMBULANTE                    | 548855 | 7736836 | 2.012     | 104,09 | 29/06/2012 |
| ELVIO DE LIMA RG-1594454850        | TX AMBULANTE                    | 550566 | 7736837 | 2.012     | 104,09 | 29/06/2012 |
| PATRICIA GOMES RABELO SANTANA      | TX AMBULANTE                    | 550680 | 7736839 | 2.012     | 104,09 | 29/06/2012 |
| BEATRIZ APARECIDA DE PAULA         | TX AMBULANTE                    | 550761 | 7736841 | 2.012     | 104,09 | 29/06/2012 |
| NEILTON CESAR DE LIMA              | TX AMBULANTE                    | 550868 | 7736842 | 2.012     | 104,09 | 29/06/2012 |





INSTRUÇÃO NORMATIVA S. F. Nº 16 / 2012

"Dispõe sobre a base de calculo para pagamento do Imposto Sobre Serviços referente aos subitens 4.22 e 4.23 da lista de serviços anexa ao Artigo 287 da Lei Complementar nº 224/2008 e dá outras providências"

**JOSE ADMIR MORAES LEITE**, Secretário Municipal de Finanças da Prefeitura do Município de Piracicaba no uso de suas atribuições legais.

Considerando o disposto nos Artigos 287 e 242 da Lei Complementar nº 224/2008 "Consolidação das leis que disciplinam o sistema tributário municipal", que dispõe sobre a Base de Calculo para apuração do Imposto Sobre Serviços de Qualquer Natureza.

RESOLVE:

**Art. 1º** Na prestação dos serviços referentes aos subitens 4.22 e 4.23 da Lista de Serviços de que trata o art. 287 da Lei Complementar nº 224/2008, para apuração da Base de Cálculo, entende-se como preço dos serviços, os valores cobrados deduzindo-se os valores de repasse em decorrência desses planos aos seguintes prestadores:

- I – Hospitais;
- II – Clínicas;
- III - Laboratórios de análises, de patologia, de eletricidade médica;
- IV – Ambulatórios;
- V - Prontos-socorros;
- VI - Casas de saúde e de recuperação;
- VII - Bancos de sangue, de pele, de olhos, de sêmen e congêneres;
- VIII - Profissionais autônomos que prestem serviços descritos nos demais subitens do item 4 da lista de serviços de que trata o art. 287 da Lei Complementar nº 224/2008.

Art. 2º A comprovação das deduções efetuadas com base no Artigo anterior, far-se-á exclusivamente através de Notas Fiscais Eletrônicas emitidas pelo prestador de serviço Pessoa Jurídica, e no caso de Pessoa Física será admitido, além dos documentos fiscais permitidos na legislação tributária municipal, relação nominal por parte do Tomador do Serviço, contendo o CPF e o valor relativo ao serviço prestado e a sua natureza.

Art. 2º Esta Instrução Normativa entrará em vigor na data de sua publicação.

PUBLIQUE-SE E CUMpra-SE

Piracicaba, 26 de junho de 2012.

**JOSE ADMIR MORAES LEITE**  
Secretário Municipal de Finanças

Departamento de Administração Fazendária  
Divisão de Fiscalização

EDITAL DE CONVOCAÇÃO E LANÇAMENTO Nº 22 / 2012

Pelo presente Edital, ficam convocados o titular, sócio ou Representante legal, da empresa relacionada abaixo, para que no prazo de 30 (trinta) dias, compareçam na Divisão de Fiscalização do Departamento de Administração Tributária, para tratar de assuntos relacionados ao levantamento fiscal específico, quitação de débitos de Imposto Sobre Serviços – ISS e outros assuntos pertinentes, relacionado ao Processo Administrativo de Levantamento Específico No. 57.654/2.012, de todos os procedimentos adotados nos presente processos, todos aplicados na data de 11/05/2012: Notificação de Lançamento No. 60.104 (fls. 14 a 17).

O não comparecimento do presente Edital, implicará no lançamento dos referidos débitos em Dívida Ativa, nos termos do Artigo 44, Parágrafo Único da Lei Complementar nº 224, de 13 de Novembro de 2008 (Código Tributário Municipal). O contribuinte poderá impugnar a presente exigência fiscal, independente de prévio depósito, no prazo de 30 (trinta) dias, contados da publicação do edital, mediante defesa escrita e juntando os documentos comprobatórios das razões apresentadas, nos termos do Artigo 446 Lei Complementar nº 224, de 13 de Novembro de 2008 (Código Tributário Municipal).

Piracicaba, 08 de Junho de 2.012

**CONTRIBUINTE:**  
IDEOL - INDÚSTRIA DE EQUIPAMENTOS OLEODINÂMICOS LTDA  
RUA EUGÊNIO LOSSO, 869 - UNILESTE - PIRACICABA/SP - CEP 13.422-180  
CNPJ 00.163.835/0003-24 – I.E. 535.218.629.119 – CPD 507415

Departamento de Administração Fazendária  
Divisão de Fiscalização

EDITAL DE CONVOCAÇÃO E LANÇAMENTO Nº 23 / 2012

Pelo presente Edital, ficam convocados o titular, sócio ou Representante legal, da empresa relacionada abaixo, para que no prazo de 30 (trinta) dias, compareçam na Divisão de Fiscalização do Departamento de Administração Tributária, para tratar de assuntos relacionados ao levantamento fiscal específico, quitação de débitos de Imposto Sobre Serviços – ISS e outros assuntos pertinentes, relacionado ao Processo Administrativo de Levantamento Específico No. 54.865/2.012, de todos os procedimentos adotados nos presente processos, todos aplicados na data de 23/05/2012: Notificação de Lançamento No. 60.112 (fls. 23º24).

O não comparecimento do presente Edital, implicará no lançamento dos referidos débitos em Dívida Ativa, nos termos do Artigo 44, Parágrafo Único da Lei Complementar nº 224, de 13 de Novembro de 2008 (Código Tributário Municipal). O contribuinte poderá impugnar a presente exigência fiscal, independente de prévio depósito, no prazo de 30 (trinta) dias, contados da publicação do edital, mediante defesa escrita e juntando os documentos comprobatórios das razões apresentadas, nos termos do Artigo 446 Lei Complementar nº 224, de 13 de Novembro de 2008 (Código Tributário Municipal).

Piracicaba, 11 de Junho de 2.012

**CONTRIBUINTE:**  
A1 COMÉRCIO DE EQUIPAMENTOS DE REFRIGERAÇÃO E SERVIÇOS LTDA  
RUA ALFERES JOSÉ CAETANO, 720 CJ 20 – PIRACICABA/SP  
CEP 13.400-120 - CNPJ 06.159.936/0001-46 - CPD 60.580-0

Departamento de Administração Fazendária  
Divisão de Fiscalização

EDITAL DE CONVOCAÇÃO E LANÇAMENTO Nº 24 / 2012

Pelo presente Edital, ficam convocados o titular, sócio ou Representante legal, da empresa relacionada abaixo, para que no prazo de 30 (trinta) dias, compareçam na Divisão de Fiscalização do Departamento de Administração Tributária, para tratar de assuntos relacionados ao levantamento fiscal específico, quitação de débitos de Imposto Sobre Serviços – ISS e outros assuntos pertinentes, relacionado ao Processo Administrativo de Levantamento Específico No. 54.878/2.012, de todos os procedimentos adotados nos presente processos, todos aplicados na data de 28/05/2012: Notificação de Lançamento No. 60.122 (fls. 26º27).

O não comparecimento do presente Edital, implicará no lançamento dos referidos débitos em Dívida Ativa, nos termos do Artigo 44, Parágrafo Único da Lei Complementar nº 224, de 13 de Novembro de 2008 (Código Tributário Municipal). O contribuinte poderá impugnar a presente exigência fiscal, independente de prévio depósito, no prazo de 30 (trinta) dias, contados da publicação do edital, mediante defesa escrita e juntando os documentos comprobatórios das razões apresentadas, nos termos do Artigo 446 Lei Complementar nº 224, de 13 de Novembro de 2008 (Código Tributário Municipal).

Piracicaba, 11 de Junho de 2.012

**CONTRIBUINTE:** H.M. AR CONDICIONADO LTDA-ME  
RUA BOLÍVIA, 72 - PIRACICABA/SP – CEP 13.420-515  
CNPJ 03.615.683/0001-80 - CPD 56.383-8

Departamento de Administração Fazendária  
Divisão de Fiscalização

EDITAL DE CONVOCAÇÃO E LANÇAMENTO Nº 25 / 2012

Pelo presente Edital, ficam convocados o titular, sócio ou Representante legal, da empresa relacionada abaixo, para que no prazo de 30 (trinta) dias, compareçam na Divisão de Fiscalização do Departamento de Administração Tributária, para tratar de assuntos relacionados ao levantamento fiscal específico, quitação de débitos de Imposto Sobre Serviços – ISS e outros assuntos pertinentes, relacionado ao Processo Administrativo de Levantamento Específico No. 37236/2012, de todos os procedimentos adotados nos presente processos, todos aplicados na data de 15/06/2012: Notificação de Lançamento No. 50.103 e Auto de Infração e Imposição de Multa de No.60105.

O não comparecimento do presente Edital, implicará no lançamento dos referidos débitos em Dívida Ativa, nos termos do Artigo 44, Parágrafo Único da Lei Complementar nº 224, de 13 de Novembro de 2008 (Código Tributário Municipal). O contribuinte poderá impugnar a presente exigência fiscal, independente de prévio depósito, no prazo de 30 (trinta) dias, contados da publicação do edital, mediante defesa escrita e juntando os documentos comprobatórios das razões apresentadas, nos termos do Artigo 446 Lei Complementar nº 224, de 13 de Novembro de 2008 (Código Tributário Municipal).

Piracicaba, 15 de Junho de 2.012

**CONTRIBUINTE:**  
GNT COMERCIO DE EQUIPAMENTOS INDUSTRIAIS LTDA EPP  
RUA GUILHERME HOEPPNER, 85 – PIRACICABA/SP – CEP 13425-060  
CNPJ 08.605.384/0001-88 – CPD 60.056-9

Departamento de Administração Fazendária  
Divisão de Fiscalização

EDITAL DE CONVOCAÇÃO E LANÇAMENTO Nº 26 / 2012

Pelo presente Edital, ficam convocados o titular, sócio ou Representante legal, da empresa relacionada abaixo, para que no prazo de 30 (trinta) dias, compareçam na Divisão de Fiscalização do Departamento de Administração Tributária, para tratar de assuntos relacionados ao levantamento fiscal específico, quitação de débitos de Imposto Sobre Serviços – ISS e outros assuntos pertinentes, relacionado ao Processo Administrativo de Levantamento Específico No. 54.870/2.012, de todos os procedimentos adotados no presente processo, todos aplicados na data de 24/05/2012: Notificação de Lançamento No. 60.114 (fls. 23 a 30).

O não comparecimento do presente Edital, implicará no lançamento dos referidos débitos em Dívida Ativa, nos termos do Artigo 44, Parágrafo Único da Lei Complementar nº 224, de 13 de Novembro de 2008 (Código Tributário Municipal). O contribuinte poderá impugnar a presente exigência fiscal, independente de prévio depósito, no prazo de 30 (trinta) dias, contados da publicação do edital, mediante defesa escrita e juntando os documentos comprobatórios das razões apresentadas, nos termos do Artigo 446 Lei Complementar nº 224, de 13 de Novembro de 2008 (Código Tributário Municipal).

Piracicaba, 15 de Junho de 2.012

**CONTRIBUINTE:** E.E.I. MAGIA DO SABER S/C LTDA  
Estrada Municipal, 1.350, Vila N. Senhora Aparecida – Piracicaba/SP  
CEP 13412-050 – CPD 605307 – CNPJ 04.852.690/0001-68

Departamento de Administração Fazendária  
Divisão de Fiscalização

EDITAL DE CONVOCAÇÃO E LANÇAMENTO Nº 27 / 2012

Pelo presente Edital, ficam convocados o titular, sócio ou Representante legal, da empresa relacionada abaixo, para que no prazo de 30 (trinta) dias, compareçam na Divisão de Fiscalização do Departamento de Administração Tributária, para tratar de assuntos relacionados ao levantamento fiscal específico, quitação de débitos de Imposto Sobre Serviços – ISS e outros assuntos pertinentes, relacionado ao Processo Administrativo de Levantamento Específico No. 54.876/2.012, de todos os procedimentos adotados no presente processo, todos aplicados na data de 29/05/2012: Notificação de Lançamento No. 60.124 (fls. 18 a 25).

O não comparecimento do presente Edital, implicará no lançamento dos referidos débitos em Dívida Ativa, nos termos do Artigo 44, Parágrafo Único da Lei Complementar nº 224, de 13 de Novembro de 2008 (Código Tributário Municipal). O contribuinte poderá impugnar a presente exigência fiscal, independente de prévio depósito, no prazo de 30 (trinta) dias, contados da publicação do edital, mediante defesa escrita e juntando os documentos comprobatórios das razões apresentadas, nos termos do Artigo 446 Lei Complementar nº 224, de 13 de Novembro de 2008 (Código Tributário Municipal).

Piracicaba, 15 de Junho de 2.012

**CONTRIBUINTE:** MARIA HELENA DE CAMPOS PIRACICABA – ME  
Rua da Glória, 2.405, Paulista – Piracicaba/SP – CEP 13.401-040  
CPD 602649 – CNPJ 05.020.162/0001-05

Departamento de Administração Fazendária  
Divisão de Fiscalização

EDITAL DE CONVOCAÇÃO E LANÇAMENTO Nº 28 / 2012

Pelo presente Edital, ficam convocados o titular, sócio ou Representante legal, da empresa relacionada abaixo, para que no prazo de 30 (trinta) dias, compareçam na Divisão de Fiscalização do Departamento de Administração Tributária, para tratar de assuntos relacionados ao levantamento fiscal específico, quitação de débitos de Imposto Sobre Serviços – ISS e outros assuntos pertinentes, relacionado ao Processo Administrativo de Levantamento Específico No. 54.886/2.012, de todos os procedimentos adotados no presente processo, todos aplicados na data de 01/06/2012: Notificação de Lançamento No. 60.136 (fls. 16 a 23).

O não comparecimento do presente Edital, implicará no lançamento dos referidos débitos em Dívida Ativa, nos termos do Artigo 44, Parágrafo Único da Lei Complementar nº 224, de 13 de Novembro de 2008 (Código Tributário Municipal). O contribuinte poderá impugnar a presente exigência fiscal, independente de prévio depósito, no prazo de 30 (trinta) dias, contados da publicação do edital, mediante defesa escrita e juntando os documentos comprobatórios das razões apresentadas, nos termos do Artigo 446 Lei Complementar nº 224, de 13 de Novembro de 2008 (Código Tributário Municipal).

Piracicaba, 20 de Junho de 2.012

**CONTRIBUINTE:**  
RODRIGO KUHN PASSARINI  
Rua Amadeu Castanho, 183 – Nossa Sra. Fátima – Piracicaba / SP – CEP: 13412-090  
RG 287385796 – CPF 262.287.738-28 – CNPJ 08.197.385/0001-30 – CPD 610145

Departamento de Administração Fazendária  
Divisão de Fiscalização

EDITAL DE CONVOCAÇÃO E LANÇAMENTO Nº 29 / 2012

Pelo presente Edital, ficam convocados o titular, sócio ou Representante legal, da empresa relacionada abaixo, para que no prazo de 30 (trinta) dias, compareçam na Divisão de Fiscalização do Departamento de Administração Tributária, para tratar de assuntos relacionados ao levantamento fiscal específico, quitação de débitos de Imposto Sobre Serviços – ISS e outros assuntos pertinentes, relacionado ao Processo Administrativo de Levantamento Específico No. 54.885/2.012, de todos os procedimentos adotados no presente processo, todos aplicados na data de 01/06/2012: Notificação de Lançamento No. 60.137 (fls. 18 a 23).

O não comparecimento do presente Edital, implicará no lançamento dos referidos débitos em Dívida Ativa, nos termos do Artigo 44, Parágrafo Único da Lei Complementar nº 224, de 13 de Novembro de 2008 (Código Tributário Municipal). O contribuinte poderá impugnar a presente exigência fiscal, independente de prévio depósito, no prazo de 30 (trinta) dias, contados da publicação do edital, mediante defesa escrita e juntando os documentos comprobatórios das razões apresentadas, nos termos do Artigo 446 Lei Complementar nº 224, de 13 de Novembro de 2008 (Código Tributário Municipal).

Piracicaba, 20 de Junho de 2.012

**CONTRIBUINTE:** FORNAZZARO CORRETORA DE SEGUROS DE VIDA LTDA  
Rua São Luiz, 139, Paulista – Piracicaba / SP – CEP 13401-020  
CNPJ 04.716.181/0001-08 – CPD 598615

Departamento de Administração Fazendária  
Divisão de Fiscalização

EDITAL DE CONVOCAÇÃO E LANÇAMENTO Nº 30 / 2012

Pelo presente Edital, ficam convocados o titular, sócio ou Representante legal, da empresa relacionada abaixo, para que no prazo de 30 (trinta) dias, compareçam na Divisão de Fiscalização do Departamento de Administração Tributária, para tratar de assuntos relacionados ao levantamento fiscal específico, quitação de débitos de Imposto Sobre Serviços – ISS e outros assuntos pertinentes, relacionado ao Processo Administrativo de Levantamento Específico No. 54.883/2.012, de todos os procedimentos adotados no presente processos, todos aplicados na data de 30/05/2012: Notificação de Lançamento No. 60.129 (fls. 40º41).





O não comparecimento do presente Edital, implicará no lançamento dos referidos débitos em Divida Ativa, nos termos do Artigo 44, Parágrafo Único da Lei Complementar nº 224, de 13 de Novembro de 2008 (Código Tributário Municipal). O contribuinte poderá impugnar a presente exigência fiscal, independente de prévio depósito, no prazo de 30 (trinta) dias, contados da publicação do edital, mediante defesa escrita e juntando os documentos comprobatórios das razões apresentadas, nos termos do Artigo 446 Lei Complementar nº 224, de 13 de Novembro de 2008 (Código Tributário Municipal).

Piracicaba, 20 de Junho de 2.012

CONTRIBUINTE:  
IMPRIMA REPRODUÇÃO GRÁFICA LTDA-ME  
RUA JOÃO PEDRO CORREA, 95 - PIRACICABA/SP – CEP 13.411-142  
CNPJ 00.638.367/0001-35 - CPD 45.120-7

Departamento de Administração Fazendária  
Divisão de Fiscalização

EDITAL DE CONVOCAÇÃO E LANÇAMENTO Nº 31 / 2012

Pelo presente Edital, ficam convocados o titular, sócio ou Representante legal, da empresa relacionada abaixo, para que no prazo de 30 (trinta) dias, compareçam na Divisão de Fiscalização do Departamento de Administração Tributária, para tratar de assuntos relacionados ao levantamento fiscal específico, quitação de débitos de Imposto Sobre Serviços – ISS e outros assuntos pertinentes, relacionado ao Processo Administrativo de Levantamento Específico No. 57.658/2.012, de todos os procedimentos adotados nos presente processos, todos aplicados na data de 31/05/2012: Notificação de Lançamento No. 60.131 (fls. 23ª24). O não comparecimento do presente Edital, implicará no lançamento dos referidos débitos em Divida Ativa, nos termos do Artigo 44, Parágrafo Único da Lei Complementar nº 224, de 13 de Novembro de 2008 (Código Tributário Municipal). O contribuinte poderá impugnar a presente exigência fiscal, independente de prévio depósito, no prazo de 30 (trinta) dias, contados da publicação do edital, mediante defesa escrita e juntando os documentos comprobatórios das razões apresentadas, nos termos do Artigo 446 Lei Complementar nº 224, de 13 de Novembro de 2008 (Código Tributário Municipal).

Piracicaba, 20 de Junho de 2.012

CONTRIBUINTE:  
GROSSI & GROSSI REFORMA E MANUTENÇÃO DE EQUIP. INDUSTRIAIS LTDA  
RUA SARGENTO JOSÉ CARLOS RIBEIRO, 371 - PIRACICABA/SP – CEP 13.426-218  
CNPJ 08.951.475/0001-75 - CPD 61.142-1

Departamento de Administração Fazendária  
Divisão de Fiscalização

EDITAL DE CONVOCAÇÃO E LANÇAMENTO Nº 32 / 2012

Pelo presente Edital, ficam convocados o titular, sócio ou Representante legal, da empresa relacionada abaixo, para que no prazo de 30 (trinta) dias, compareçam na Divisão de Fiscalização do Departamento de Administração Tributária, para tratar de assuntos relacionados ao levantamento fiscal específico, quitação de débitos de Imposto Sobre Serviços – ISS e outros assuntos pertinentes, relacionado ao Processo Administrativo de Levantamento Específico No. 57.660/2.012, de todos os procedimentos adotados nos presente processos, todos aplicados na data de 01/06/2012: Notificação de Lançamento No. 60.139 (fls. 42ª43). O não comparecimento do presente Edital, implicará no lançamento dos referidos débitos em Divida Ativa, nos termos do Artigo 44, Parágrafo Único da Lei Complementar nº 224, de 13 de Novembro de 2008 (Código Tributário Municipal). O contribuinte poderá impugnar a presente exigência fiscal, independente de prévio depósito, no prazo de 30 (trinta) dias, contados da publicação do edital, mediante defesa escrita e juntando os documentos comprobatórios das razões apresentadas, nos termos do Artigo 446 Lei Complementar nº 224, de 13 de Novembro de 2008 (Código Tributário Municipal).

Piracicaba, 20 de Junho de 2.012

CONTRIBUINTE: EXTINTORES J. FRAVI LTDA-ME  
RUA GUERINO LUBIANI, 71 - PIRACICABA/SP – CEP 13.420-823  
CNPJ 65.853.301/0001-03 - CPD 39.142-6

Departamento de Administração Fazendária  
Divisão de Fiscalização

EDITAL DE CONVOCAÇÃO E LANÇAMENTO Nº 33 / 2012

Pelo presente Edital, ficam convocados o titular, sócio ou Representante legal, da empresa relacionada abaixo, para que no prazo de 30 (trinta) dias, compareçam na Divisão de Fiscalização do Departamento de Administração Tributária, para tratar de assuntos relacionados ao levantamento fiscal específico, quitação de débitos de Imposto Sobre Serviços – ISS e outros assuntos pertinentes, relacionado ao Processo Administrativo de Levantamento Específico No. 84.597/2.012, de todos os procedimentos adotados nos presente processos, todos aplicados na data de 25/06/2012: Notificações de Lançamento No. 60.158 (fls. 61ª62) e 60.159 (fls. 65ª66). O não comparecimento do presente Edital, implicará no lançamento dos referidos débitos em Divida Ativa, nos termos do Artigo 44, Parágrafo Único da Lei Complementar nº 224, de 13 de Novembro de 2008 (Código Tributário Municipal). O contribuinte poderá impugnar a presente exigência fiscal, independente de prévio depósito, no prazo de 30 (trinta) dias, contados da publicação do edital, mediante defesa escrita e juntando os documentos comprobatórios das razões apresentadas, nos termos do Artigo 446 Lei Complementar nº 224, de 13 de Novembro de 2008 (Código Tributário Municipal).

Piracicaba, 25 de Junho de 2.012

CONTRIBUINTE:  
ABRANGE COMÉRCIO E SERVIÇOS LTDA  
RUA GUERINO LUBIANI, 461 - PIRACICABA/SP – CEP 13.420-850  
CNPJ 55.662.753/0001-54 - CPD 60.625-4

EDITAL DE CONVOCAÇÃO E LANÇAMENTO Nº 11 / 2012

Pelo presente Edital, ficam convocados o titular, sócio ou Representante legal, do(s) estabelecimento(s) abaixo relacionados(s) para que no prazo de 30 (trinta) dias, compareçam na Divisão de Fiscalização de Atividades Industriais, Comerciais e Serviços do Departamento de Administração Fazendária, para tratar de assuntos relacionados a sua Inscrição no Cadastro Mobiliário de Contribuintes - C.M.C. e outros assuntos pertinentes.

O não comparecimento do presente Edital, implicará: a) No cancelamento da Inscrição Municipal, pela forma EX-OFÍCIO, nos termos do Artigo 21, Parágrafo 3º do Decreto nº 5.354/90 - SEM PREJUÍZO DOS DÉBITOS EXISTENTES; b) Arquivamento do processo.

Piracicaba, 12 de Junho de 2.012

CONTRIBUINTE PROCESSO Nº  
EVERALDO FRANCISCO CRUZ ..... 4951/1990  
SISTEMA CONSULTORIA ENERGETICA LTDA ..... 9768/1997  
MERCADÃO MOVEIS PARA ESCRITORIO LTDA ..... 5131/1998  
FELIX APARECIDO OLIVEIRA ..... 18106/2002  
OMEGA METAL. ACABAMENT. E TRAT. PEÇ. LTDA ..... 29206/2004  
R.C. GIMENEZ SUCATAS ME ..... 1273/2012

Departamento de Administração Tributária  
Divisão de Tributos Imobiliários

EXPEDIENTE DO DIA 03/05/2012

Deferido – Revisão de Lançamento  
Adirson Jacy ..... Protocolo: 21089/2012  
Indeferido – Restituição de Valor  
CBE Constr. Empreed. Imob. Ltda ..... Protocolo: 124036/2007  
CBE Constr. Empreed. Imob. Ltda ..... Protocolo: 124029/2007  
Deferido – Ação Anulatória de Debitos  
Juízo de Direito da 4ª Vara ..... Protocolo: 1786/1988  
Deferido – Areas Territoriais  
Depto. Adm. Tributario ..... Protocolo: 8587/2002  
Deferido – Formulário de Contrato ..... Protocolo: 70843/2010  
Div. Trib. Imob. .... Protocolo: 70843/2010

EXPEDIENTE DO DIA 04/05/2012

Deferido – Restituição de Importancia Paga  
Fernando Fischer Arana ..... Protocolo: 40326/2012  
Marcia Jurema Franco Savulski ..... Protocolo: 39525/2012  
Jose Francisco Zatarin ..... Protocolo: 40324/2012  
Mario Celso Barbosa ..... Protocolo: 46216/2012  
Eurico Edevarde Janvario ..... Protocolo: 42972/2012  
Edison Bizeto ..... Protocolo: 44809/2012  
Denise Carmignani ..... Protocolo: 41165/2012  
Indeferido - Restituição de Importancia Paga  
Carlos A. Ferraz Barbosa ..... Protocolo: 42791/2012  
Ronaldo Ap. Claudino de Oliveira ..... Protocolo: 39204/2012  
Deferido – Isenção de IPTU  
Jose Rodrigues de Souza Filho ..... Protocolo: 28434/2011  
Indeferido – Revisão de Lançamento  
Mercedes Pacheco e Chaves Lunardel ..... Protocolo: 2348/2001  
Mercedes Pacheco e Chaves Lunardel ..... Protocolo: 9094/2002  
Mercedes Pacheco e Chaves Lunardel ..... Protocolo: 5781/2003

EXPEDIENTE DO DIA 11/05/2012

Deferido – Cancelamento de Debitos  
Arminda Gianetti Orsi ..... Protocolo: 142592/2011  
Deferido – Isenção de IPTU  
Rubens Flavio Machado ..... Protocolo: 29776/2010  
Rubens Flavio Machado ..... Protocolo: 23034/2009  
Antonia Naval Machado ..... Protocolo: 26663/2008  
Rubens Flavio Machado ..... Protocolo: 26722/2007  
Deferido – Atualização Cadastral  
CBE – Constr. Empreed. Imob. Ltda ..... Protocolo: 138462/2011  
Deferido – Revisão de Lançamento  
Juliana Teixeira B. Trindade ..... Protocolo: 50147/2012  
Deferido – Unificação  
Gilberto Carlos felippe ..... Protocolo: 55987/2010  
Marcel Magro Maroun ..... Protocolo: 102708/2010  
Deferido – Demolição  
Roselene Sciarantola G. de Abreu ..... Protocolo: 14779/2008  
Indeferido – Cancelamento de Multa  
Hercules Vieira de Souza ..... Protocolo: 50907/2008  
Indeferido – Isenção de IPTU  
Edson Valdemir Pigorette ..... Protocolo: 55579/2011  
Deferido – Restituição de Valor de IPTU  
Maria Cristina de F. C. Cambiaghi ..... Protocolo: 7764/2006  
Deferido – Historico de Imovel  
Achile Mario Alesinar Jr. .... Protocolo: 51243/2006

EXPEDIENTE DO DIA 17/05/2012

Indeferido – Restituição de Importancia Paga  
Tatiana Cristina M. Marques Penteado ..... Protocolo: 148797/2011  
Indeferido – Cancelamento de Multas e Juros  
Ivete Gomes da Silva ..... Protocolo: 100886/2009  
Deferido – Desconto de IPTU – Horta  
Unimed de Pirac. Soc. Coop. Serv. Medico ..... Protocolo: 35229/2012  
Unimed de Pirac. Soc. Coop. Serv. Medico ..... Protocolo: 35230/2012  
Unimed de Pirac. Soc. Coop. Serv. Medico ..... Protocolo: 35222/2012  
Unimed de Pirac. Soc. Coop. Serv. Medico ..... Protocolo: 35227/2012  
Unimed de Pirac. Soc. Coop. Serv. Medico ..... Protocolo: 35226/2012  
Sandra Alleoni ..... Protocolo: 30286/2012  
Jurandir Valdemar Spada ..... Protocolo: 21387/2012  
Celia Maria Bachim Calcidone ..... Protocolo: 34606/2012  
Flavio Frederico Jafet ..... Protocolo: 27038/2012  
Indeferido – Isenção de IPTU  
Argemiro Svicero ..... Protocolo: 39597/2010  
Indeferido – Desconto de IPTU  
Edson Valdemir Pigorette ..... Protocolo: 162306/2011  
Ronaldo Guedes ..... Protocolo: 161290/2011  
Deferido – Desconto de IPTU  
Jose Fornazzaro ..... Protocolo: 156354/2011  
Indeferido – Isenção de IPTU 2009 e 2010

Achile Mario Alesinar Jr. .... Protocolo: 19836/2008  
Deferido – Isenção de IPTU 2012  
Achile Mario Alesinar Jr. .... Protocolo: 19836/2008

EXPEDIENTE DO DIA 18/05/2012

Deferido – Desmembramento de IPTU  
Claudemir Ap. Vitor ..... Protocolo: 39927/2012  
Ariovaldo Atahualpa Pinto ..... Protocolo: 149624/2010  
Deferido – Revisão de Lançamento  
Lilian Marta Turin ..... Protocolo: 51048/2012  
Deferido – Cancelamento de Debitos  
Sueli de Fatima Cunha ..... Protocolo: 51511/2012

EXPEDIENTE DO DIA 21/05/2012

Deferido – Certidão  
Mercedes Pacheco e C. Lurnadelli ..... Protocolo: 4927/2000  
Indeferido – IPTU-Revisão de Lançamento  
José Odair Nazato ..... Protocolo: 28137/2005  
Deferido – Cancelamento de IPTU  
Paschoal Zenere ..... Protocolo: 40920/2007  
Indeferido – Certidão  
Jose Roberto Bortolazzo ..... Protocolo: 86136/2011  
Indeferido – Iseção de IPTU  
Luiz Angelo Marchini ..... Protocolo: 54887/2011  
Paagua Loteamentos S/C Ltda ..... Protocolo: 55578/2011

EXPEDIENTE DO DIA 22/05/2012

Deferido – Revisão de Lançamento  
NG Participações Ltda ..... Protocolo: 146656/2011

EXPEDIENTE DO DIA 24/05/2012

Indeferido – Revisão de Lançamento  
Porfiro Jose Lopes ..... Protocolo: 17360/2008  
Deferido – Desconto de IPTU – Horta  
Esmeralda L. Corrente Cesta ..... Protocolo: 26056/2012  
Esmeralda L. Corrente Cesta ..... Protocolo: 26058/2012  
Esmeralda L. Corrente Cesta ..... Protocolo: 26053/2012  
Paulo Humberto Remondi ..... Protocolo: 26753/2012  
Paulo Humberto Remondi ..... Protocolo: 26749/2012  
Alcides Gomes Ferreira ..... Protocolo: 25754/2012  
Alcides Gomes Ferreira ..... Protocolo: 25753/2012  
Indeferido – Revisão de Lançamento  
Antonio scarassatti ..... Protocolo: 32017/2009  
Indeferido – Restituição de Importancia Paga  
Luzia Ap. Buldrini Gil ..... Protocolo: 13726/2012  
Deferido – Isenção de IPTU  
Rubens Flavio Machado ..... Protocolo: 163479/2011  
Indeferido – Isenção de IPTU  
Nair Bellotto Pupim ..... Protocolo: 36366/2011  
Luiz João Pupim ..... Protocolo: 55574/2010  
Deferido – Desconto de IPTU – Horta  
Fabio Nobre Gil ..... Protocolo: 23302/2012  
Fabio Nobre Gil ..... Protocolo: 23300/2012  
Jose Michelin ..... Protocolo: 21698/2012  
Luis Milner ..... Protocolo: 22180/2012  
Melania A. Cunha Aprilante ..... Protocolo: 15655/2012  
Melania A. Cunha Aprilante ..... Protocolo: 15656/2012  
Melania A. Cunha Aprilante ..... Protocolo: 15653/2012  
Carlos Carmignani ..... Protocolo: 20517/2012  
Carlos Alberto Alves ..... Protocolo: 21321/2012  
Francisco Calderan ..... Protocolo: 24239/2011

EXPEDIENTE DO DIA 28/05/2012

Deferido – Transferencia de Debitos  
Antonio Henrique Pavan ..... Protocolo: 49522/2012  
Deferido – IPTU – Assuntos Diversos  
Antonio Messias Galdino ..... Protocolo: 1488/2005  
Deferido – Remissão de Creditos  
Elói Ferraz ..... Protocolo: 2714/2009  
Indeferido – Restituição de Importancia Paga  
Nelson Jose Buldrini ..... Protocolo: 112208/2011  
Daniel Marcolino ..... Protocolo: 104777/2011  
Indeferido – Certidão de Historico do Imovel  
Jose Roberto Bortolazzo ..... Protocolo: 23551/2012  
Deferido – Desconto de IPTU – Horta  
Flavio Frederico Jafet ..... Protocolo: 27040/2012  
Deferido – Restituição de Importancia Paga  
Maria Imaculada Gandelini ..... Protocolo: 24632/2012  
Deferido – Isenção de IPTU  
Igreja do Ev. Quadrangular ..... Protocolo: 158106/2011  
Igreja do Ev. Quadrangular ..... Protocolo: 158104/2011  
Igreja do Ev. Quadrangular ..... Protocolo: 158093/2011  
Igreja do Ev. Quadrangular ..... Protocolo: 158107/2011  
Indeferido – Isenção de IPTU  
Igreja do Ev. Quadrangular ..... Protocolo: 159868/2011

EXPEDIENTE DO DIA 29/05/2012

Indeferido – Remissão de Credito  
Maria Elisa da Silva Coletti ..... Protocolo: 70408/2009  
Deferido – Remissão de Credito  
Maria Xavier dos Santos ..... Protocolo: 150957/2011  
Deferido – Isenção de Taxas e Impostos  
Jose Luiz Guidotti Jr. .... Protocolo: 60894/2008

EXPEDIENTE DO DIA 01/06/2012

Deferido – Desconto de IPTU – Horta  
Napoleão Toshio Iwamoto ..... Protocolo: 28282/2012  
Deferido – Averbção e Demolição de Predio Residencial  
Daniel Ap. Corone ..... Protocolo: 135620/2011  
Indeferido – Modificação de Lançamento  
Jose Luiz Grava Baptista ..... Protocolo: 10264/1998  
Deferido – Isenção de IPTU  
Idch Empreed. e Partic. Ltda ..... Protocolo: 13072/2007  
Luiz Marcos P. Maluf ..... Protocolo: 28700/2008  
Maria Conceição P. Soave ..... Protocolo: 18484/2009  
Maria Dalva P. Brogion ..... Protocolo: 10027/2006

EXPEDIENTE DO DIA 04/06/2012

Deferido – Desconto de IPTU – Horta  
Napoleão Toshio Iwamoto ..... Protocolo: 28285/2012  
Anna Furlan Seten ..... Protocolo: 28586/2012



|                                  |                       |
|----------------------------------|-----------------------|
| Gualberto Jose Corocher .....    | Protocolo: 29500/2012 |
| Jose Edson Favaro Marques .....  | Protocolo: 29576/2012 |
| Eduval Jose Favaro Marques ..... | Protocolo: 29783/2012 |
| Sandra Alleoni .....             | Protocolo: 30287/2012 |

EXPEDIENTE DO DIA 05/06/2012

|                                       |                       |
|---------------------------------------|-----------------------|
| Deferido – Desconto de IPTU – Horta   |                       |
| Gilda G. S. P. Mahn .....             | Protocolo: 34035/2012 |
| Indeferido – Transferencia de Debitos |                       |
| Paiaagua Loteamentos Ltda .....       | Protocolo: 30746/2012 |

EXPEDIENTE DO DIA 08/06/2012

|   |                       |
|---|-----------------------|
| Deferido – Isenção de IPTU              |                       |
| Izael Casale .....                      | Protocolo: 28418/2012 |
| Cassia Giovana Inacio .....             | Protocolo: 30464/2012 |
| Deferido – Isenção de Taxas de Impostos |                       |
| Jose Luiz Guidotti Jr. ....             | Protocolo: 60894/2008 |

EXPEDIENTE DO DIA 09/06/2012

|                                     |                       |
|-------------------------------------|-----------------------|
| Deferido – Desconto de IPTU – Horta |                       |
| Vlademir Cerchiaro .....            | Protocolo: 35106/2012 |
| Aristide Borbroff Maluf .....       | Protocolo: 36008/2012 |
| Mateus dos Reis de Almeida .....    | Protocolo: 35364/2012 |
| Mateus dos Reis de Almeida .....    | Protocolo: 35361/2012 |
| Ronaldo Menegalli .....             | Protocolo: 35355/2012 |

|  |                       |
|--|-----------------------|
| Jose Sergio Guidoti Alves .....            | Protocolo: 38536/2012 |
| Ligia Cristina Guidotti Alves .....        | Protocolo: 38526/2012 |
| Adriana Guidotti .....                     | Protocolo: 38532/2012 |
| Eliseu Angeleli .....                      | Protocolo: 36313/2012 |
| Jose Sergio Guidotti Alves .....           | Protocolo: 38525/2012 |
| Antonio Francisco Angelelli .....          | Protocolo: 36314/2012 |
| Rosa Izabel Bacchin Ulices .....           | Protocolo: 42884/2012 |
| Indeferido – Remissão de Credito           |                       |
| Renato Dal Pogetto .....                   | Protocolo: 39964/2012 |
| Indeferido – Remissão de Credito           |                       |
| Fidelcino Rodrigues Rocha .....            | Protocolo: 31974/2012 |
| Deferido – Restituição de Importancia Paga |                       |
| Cleusa Paiva Estefani .....                | Protocolo: 43298/2012 |
| Pedro jose Sega .....                      | Protocolo: 22458/2012 |
| Deferido – Cancelamento de Multas e Juros  |                       |
| Ivo de Paula Toledo Jr. ....               | Protocolo: 40820/2012 |
| Ivo de Paula Toledo Jr. ....               | Protocolo: 41572/2012 |
| Silvia Regina Fornasieiro Tonin Me .....   | Protocolo: 40010/2012 |
| Deferido – Isenção de Taxa de Limpeza      |                       |
| Joanna Flordeliz de Aguiar .....           | Protocolo: 38783/2012 |
| Deferido – Imunidade de IPTU               |                       |
| Antonio Roberto Previde .....              | Protocolo: 36100/2012 |
| Deferido – Isenção de IPTU                 |                       |
| Loja Maçonica de Piracicaba .....          | Protocolo: 34605/2012 |
| Loja Maçonica de Piracicaba .....          | Protocolo: 34603/2012 |
| Deferido – Desconto de IPTU                |                       |
| J. C. Marun e Cia Ltda .....               | Protocolo: 41638/2012 |

EXPEDIENTE DO DIA 11/06/2012

|   |                        |
|---|------------------------|
| Indeferido – Cancelamento de IPTU         |                        |
| Jose Marcos Leite da Silva .....          | Protocolo: 157554/2011 |
| Deferido – Revisão de Lançamento          |                        |
| Antonio Carlos Fava .....                 | Protocolo: 45716/2012  |
| Antonio Carlos Fava .....                 | Protocolo: 45713/2012  |
| Deferido – Cancelamento de Multas e Juros |                        |
| Maria Ap. Evangelista Belloni .....       | Protocolo: 47745/2012  |
| Reginaldo Libardi .....                   | Protocolo: 448134/2012 |
| Roseli Ap. T. de Oliveira .....           | Protocolo: 48975/2012  |
| Deferido – Desconto de IPTU – Horta       |                        |
| Marcos Antonio Guarnieri .....            | Protocolo: 40105/2012  |
| Maria Emilia Fransson Forti .....         | Protocolo: 50319/2012  |
| Maria Rosa Felipe Pompermayer .....       | Protocolo: 44858/2012  |
| Rosangela Ap. Alves do Amaral Mello ..... | Protocolo: 38529/2012  |
| Deferido – Isenção de Taxa de Limpeza     |                        |
| Cassia Magri .....                        | Protocolo: 50717/2012  |
| Thales Rocha de Mattos Filho .....        | Protocolo: 53132/2012  |

EXPEDIENTE DO DIA 11/06/2012

|  |                        |
|--|------------------------|
| Deferido – Restituição de Importancia Paga   |                        |
| Maria Elietes S. Almeida .....               | Protocolo: 53903/2012  |
| Indeferido – Restituição de Importancia Paga |                        |
| Evaristo Gobette .....                       | Protocolo: 118357/2011 |
| Indeferido – Isenção de IPTU                 |                        |
| Igreja Ev. Quadrangular .....                | Protocolo: 46442/2012  |
| Isabel Heroína de M. Martins .....           | Protocolo: 44228/2012  |
| Isabel Heroína de M. Martins .....           | Protocolo: 44225/2012  |
| Isabel Heroína de M. Martins .....           | Protocolo: 44222/2012  |
| Isabel Heroína de M. Martins .....           | Protocolo: 44227/2012  |
| Isabel Heroína de M. Martins .....           | Protocolo: 44224/2012  |
| Deferido – Isenção de IPTU                   |                        |
| Igreja Ev. Quadrangular .....                | Protocolo: 158096/2012 |
| Adriane C. O. Brandani .....                 | Protocolo: 48487/2012  |
| Igreja do Nazareno .....                     | Protocolo: 49171/2012  |

Deferido o Desmembramento do IPTU/2012 e não entrega do IPTU  
CPD 788557 considerando o Art. 147 da Lc. 224/08 Prot. 144692/2011

EXPEDIENTE DO DIA 18/06/2012

|  |                       |
|--|-----------------------|
| Deferido – Desconto de IPTU – Horta    |                       |
| Arlete Matoni .....                    | Protocolo: 35971/2012 |
| Arlete Ma .....                        | Protocolo: 35972/2012 |
| Indeferido – Revisão de Lançamento     |                       |
| Chac. Nazare Agro Comercial Ltda ..... | Protocolo: 73599/2012 |
| Deferido – Isenção de IPTU             |                       |
| Igreja Ev. Assemb. de Deus .....       | Protocolo: 57333/2012 |
| Igreja Ev. Assemb. de Deus .....       | Protocolo: 57331/2012 |
| Igreja Ev. Assemb. de Deus .....       | Protocolo: 57327/2012 |
| Deferido – Resituição Importancia Paga |                       |
| Zilda Maria Sabino de Souza .....      | Protocolo: 59826/2012 |
| Maria Ap. Bernardenelli .....          | Protocolo: 46217/2012 |
| Indeferido – Revisão de Lançamento     |                       |
| Lourdes Maria D. Deche .....           | Protocolo: 29753/2012 |

EXPEDIENTE DO DIA 18/06/2012

|                                      |                      |
|--------------------------------------|----------------------|
| Indeferido – Reivindicações Diversas |                      |
| Aparecido Jose Cechem .....          | Protocolo: 5859/2001 |

EXPEDIENTE DO DIA 21/06/2012

|  |                        |
|--|------------------------|
| Deferido – Cadastramento de Area               |                        |
| Elza Natalina Berto Meneghini .....            | Protocolo: 92056/2011  |
| Deferido – Averbação de Predio Comercial       |                        |
| Helio Jorge Dilh .....                         | Protocolo: 53901/2011  |
| Indeferido – Remissão de Credito               |                        |
| Ana Maria Bacellar .....                       | Protocolo: 113868/2009 |
| Deferido – Desconto de IPTU – Horta            |                        |
| Ines Pedroso de Carvalho Galante .....         | Protocolo: 22324/2012  |
| Geraldo Feltre .....                           | Protocolo: 28247/2012  |
| Indeferido – Isenção de IPTU                   |                        |
| Centro Reg. De Registros aos Maus Tratos ..... | Protocolo: 16381/2012  |
| Indeferido – Isenção de IPTU                   |                        |
| Sind. do Trab. Municipais de Pirac. ....       | Protocolo: 31178/2012  |
| Indeferido – Restituição de Importancia Paga   |                        |
| Silas Varelo Sendin .....                      | Protocolo: 161125/2011 |

EXPEDIENTE DO DIA 25/06/2012

|                                   |                       |
|-----------------------------------|-----------------------|
| Deferido – Cancelamento de Dívida |                       |
| João Geraldo de Souza .....       | Protocolo: 80531/2012 |

EXPEDIENTE DO DIA 26/06/2012

|  |                       |
|--|-----------------------|
| Deferido – Desconto de IPTU – Horta          |                       |
| Ciro Celso Piazza .....                      | Protocolo: 33719/2012 |
| Indeferido – Remissão de Credito             |                       |
| Mirella Rita de Moraes .....                 | Protocolo: 80083/2012 |
| Deferido - Isenção de IPTU                   |                       |
| CIEE – Centro de Integ. Empres Escola .....  | Protocolo: 36292/2012 |
| João Batista Fraga .....                     | Protocolo: 42849/2012 |
| Assoc. Biblica Cult. V. Rezende .....        | Protocolo: 43601/2012 |
| Deferido – Imunidade de IPTU                 |                       |
| Antonio Roberto Previde .....                | Protocolo: 36098/2012 |
| Indeferido – Restituição de Importancia Paga |                       |
| Juan Constanti .....                         | Protocolo: 59873/2012 |

PROCURADORIA GERAL

Instrumento Particular de Promessa de Doação celebrado entre a Prefeitura do Município de Piracicaba e a R.K.M. – EQUIPAMENTOS HIDRÁULICOS S/A. (SEMDEC)  
Proc. Admin. nº 107.080/2011.  
Base Legal: Lei 4.020/95 e suas alterações.  
Objeto: doação do Lote nº 10, da Quadra “B” – do Loteamento Industrial “NUPEME”, com área total de 1.600,00 m², tendo como condição a implantação de unidade produtiva.  
Data: 22/06/2012.

Convênio que entre si celebram a Prefeitura do Município de Piracicaba e o LAR FRANCISCANO DE MENORES. (SEMDES)  
Proc. Admin.: nº 82.564/2012.  
Base Legal: Lei Municipal nº 7.311/2012.  
Partícipes:  
Prefeitura do Município de Piracicaba - Barjas Negri, CPF n.º 611.264.978-00.  
Lar Franciscano de Menores – Francisco José Valério, CPF nº 036.264.228-10.  
Objeto: cooperação mútua através de recursos financeiros para construção da sede da referida entidade, em imóvel de sua propriedade, matrícula nº 42.210 do 2º C.R.I., localizado neste Município.  
Valor: R\$ 200.000,00 (duzentos mil reais).  
Prazo: 31/12/2012.  
Data: 22/06/2012.

DISPENSA DE LICITAÇÃO

Inteligência do artigo 24, inciso X, c/c artigo 26, da Lei Federal n.º 8.666/93 e suas alterações. (conforme Parecer Jurídico anexo aos autos).

ÓRGÃO INTERESSADO: Procuradoria Geral.  
OBJETO: Desapropriação Amigável / Compra de Parte de Imóvel.  
CONTRATADO: Antonio Carlos Veronezi.  
VALOR: R\$ 3,14 (três reais e catorze centavos).  
PRAZO CONTRATUAL: Imediato, assinatura da escritura.  
PROCESSO n.º: 74.559/2012.  
REQUISICÃO n.º: A ser expedida.

- 1 - Vistos.
- 2 - Tendo em vista o disposto no Estatuto das Licitações e considerando o Parecer Jurídico, dispense de licitação a presente despesa no valor de R\$ 3,14 (três reais e catorze centavos).
- 3 - Atribuição e competência conferida nos termos do Decreto Municipal n.º 13.011, de 20 de janeiro de 2009.
- 4 - Encaminhe-se ao Sr. Prefeito Municipal para que se digne ratificar a presente dispensa de licitação.

MILTON SÉRGIO BISSOLI  
Procurador Geral

Ratifico a presente despesa feita por meio de dispensa de licitação, conforme Parecer Jurídico e solicitação da Procuradoria Geral.

À Procuradoria Geral para dar publicidade ao ato.

BARJAS NEGRI  
Prefeito Municipal

SERVIÇO MUNICIPAL  
DE ÁGUA E ESGOTO

SEGUNDO TERMO ADITIVO  
TERMO ADITIVO N.º 20/2012 - CONTRATO N.º 34/2010  
PREGÃO N.º 39/2010 - PROCESSO N.º 521/2010

O SEMAE torna público que nos autos do processo em epígrafe firmou termo aditivo cujas condições, em resumo, são:

CONTRATADA: WORK’S ENGENHARIA E MONTAGENS INDUSTRIAIS LTDA.  
DO OBJETO DO PRESENTE TERMO  
O presente termo tem por objeto a prorrogação do prazo de vigência do contrato, por mais 12 (doze) meses sem aplicação de reajuste, conforme razões constantes nos autos.  
Em razão da presente prorrogação o prazo de vigência do contrato encerrar-se-á em 02 de junho de 2013.  
DOS VALORES E DAS DOTAÇÕES  
O valor da presente prorrogação constitui a importância total de R\$ 55.912,56 (cinquenta e cinco mil, novecentos e doze reais e cinquenta e seis centavos). As despesas decorrentes do presente aditamento correrão à conta dos recursos orçamentários do exercício de 2012, correspondente à Dotação n.º 70 – Programa de Trabalho n.º 323190.1751200362.304 - Código Orçamentário n.º 33903900.  
Empenho n.º 1404/2012 – Valor R\$ 32.615,66 (trinta e dois mil, seiscentos e quinze reais e sessenta e seis centavos).  
Em exercícios futuros as despesas com a execução dos serviços correrão à conta de dotações orçamentárias próprias para o atendimento de despesas da mesma natureza.  
Empenho n.º 1310/2012 – Valor R\$ 26.296,37 (vinte e seis mil, duzentos e noventa e seis reais e trinta e sete centavos).  
Em razão da presente alteração, o valor total estimado do contrato passa para R\$ 305.887,59 (trezentos e cinco mil, oitocentos e oitenta e sete reais e cinquenta e nove centavos) .  
DO FUNDAMENTO LEGAL  
O presente aditamento é firmado com fundamento no art. 57, inc. II da Lei Federal n.º 8.666/93 e cláusula segunda do ajuste.  
DAS DISPOSIÇÕES FINAIS  
A contratada declara que aceita de livre e espontânea vontade a presente alteração, inclusive quanto à renúncia da aplicabilidade do reajuste e abdica do direito de interposição de qualquer ação futura tendo por objeto essas questões.  
Ficam ratificadas todas as demais cláusulas e condições do contrato, não modificadas pelo presente instrumento, permanecendo válidas e inalteradas as não expressamente modificadas por este termo aditivo.  
Lido e achado conforme, assinam o presente em três (03) vias de igual teor e forma.  
Assinatura: 01/06/2012.

SETOR DE PROTOCOLO, ARQUIVO E DIVULGAÇÃO  
Expediente do dia 27 Junho 2.012

Protocolados e Encaminhados

| Protocolos  | Interessados  |
|-------------|---|
| 002875/2012 | JURANDIR JONES NARDINI                              |
| 002876/2012 | BYTE BRASIL TELEINFORMÁTICA LTDA.                   |
| 002877/2012 | TRINETWORK SISTEMAS DE INFORMAÇÃO E SOFTWARE LTDA.  |
| 002878/2012 | AUXTER SOLUÇÕES EM MÁQUINAS E EQUIPAMENTOS LTDA.    |
| 002879/2012 | RITEC COMERCIAL E IMPORTADORA LTDA.                 |
| 002880/2012 | CBÉ CONSTRUTORA E EMPREENDIMENTOS IMOBILIÁRIOS LTDA |
| 002881/2012 | CBÉ CONSTRUTORA E EMPREENDIMENTOS IMOBILIÁRIOS LTDA |
| 002882/2012 | GETULIO VIOLA                                       |
| 002883/2012 | MINISTÉRIO PÚBLICO DO ESTADO DE SÃO PAULO           |
| 002884/2012 | A.M. EMPREENDIMENTOS E PARTICIPAÇÕES LTDA           |
| 002885/2012 | ADRIANA GOMES DOS SANTOS                            |
| 002886/2012 | ANDRÉ LUIZ FERRAZ BELLO                             |
| 002887/2012 | ANDRES ENRIQUE LAI REYES                            |
| 002888/2012 | ANTONIO JOSÉ ROCHA DE OLIVEIRA                      |
| 002889/2012 | CONCEIÇÃO DA PURIFICAÇÃO DOS SANTOS PALADINO        |
| 002890/2012 | COSMO NUNES DE SOUZA                                |
| 002891/2012 | DELVAN MARTINS                                      |
| 002892/2012 | EDILSON MORAES DOS SANTOS                           |
| 002893/2012 | EDSON AKIRA NAKAHARA                                |
| 002894/2012 | SONIA APARECIDA NEGRISIOLO                          |
| 002895/2012 | RESIDENCIAL CAMPOS DO CONDE                         |
| 002896/2012 | MINHA CASA MINHA VIDA - PARQUE NOVA SUIÇA           |
| 002897/2012 | MINHA CASA MINHA VIDA - PARQUE NOVA SUIÇA           |
| 002898/2012 | MAFALDA PIVETTA ANHAO                               |
| 002899/2012 | JUÍZO DE DIREITO DA 2ª VARA CÍVEL DE PIRACICABA     |
| 002900/2012 | ANDRÉ SICCHIEROLLI RAYOL                            |
| 002901/2012 | EMBRAPLAN ENGENHARIA LTDA                           |
| 002902/2012 | EMBRAPLAN ENGENHARIA LTDA                           |
| 002903/2012 | JANETE FROIS DE OLIVEIRA SILVA                      |
| 002904/2012 | IPPLAP  |
| 002905/2012 | SECRETARIA MUNICIPAL DE DESENVOLVIMENTO SOCIAL      |
| Despachos   |   |

| Protocolos  | Processo    | Interessado                                |
|-------------|-------------|--|
| 002327/2012 | 001629/2012 | MARILENE GONSALVES: "Indeferido".          |
| 002584/2012 | 001455/2008 | ONDAS DO PIRACICABA: "Deferido".           |
| 002869/2012 | 001993/2012 | VANIA AP. RODRIGUES MACHADO: "Indeferido". |





EXTRATO DA ATA DE JULGAMENTO DE PROPOSTA TÉCNICA  
TOMADA DE PREÇOS N.º 02/2012 - PROCESSO N.º 824/2012  
OBJETO: PRESTAÇÃO DE SERVIÇOS TÉCNICOS ESPECIALIZADOS PARA A ELABORAÇÃO DO PROJETO DE ADEQUAÇÃO TÉCNICA DE TRAVESSIAS E ESTUDOS AMBIENTAIS PARA OBTENÇÃO DE LICENÇA PRÉVIA DE INSTALAÇÃO JUNTO À CETESB, DE OUTORGA JUNTO AO DAAE, MANIFESTAÇÃO POR PARTE DO IPHAN E SOLICITAÇÃO DA AUTORIZAÇÃO DE INTERFERÊNCIA JUNTO À CETESB AGENDA VERDE (ANTIGO DEPM) PARA EMPREENDIMENTOS PERTENCENTES AOS SISTEMAS DE ABASTECIMENTO DE ÁGUA E ESGOTAMENTO SANITÁRIO DE PIRACICABA/SP.

A Comissão Permanente de Abertura e Julgamento de Licitações, nomeada através do Ato n.º 925 de 07/12/2011 às vistas das exigências do Instrumento Convocatório e da Lei de Licitações, delibera por julgar a proposta técnica da empresa Proesplan Engenharia Ltda., atribuindo-lhe Nota Técnica Final de 09 (nove) pontos. O presidente determinou, para o conhecimento dos eventuais interessados a divulgação integral da deliberação na página oficial do Sema e na Internet ([www.semaepiracicaba.org.br](http://www.semaepiracicaba.org.br)) e a publicação deste extrato no Diário Oficial do Município, cuja data será tomada como base para recurso administrativo. Caso não haja interposição de recurso, fica marcada a abertura do envelope n.º 3 - "Proposta Comercial", da Licitante para o dia 09 de julho de 2012, às 09h, na Sala de Licitações do Sema e.

Piracicaba, 29 de julho de 2012  
João Galdino da Silva  
Presidente da Comissão

Objeto: AVALIAÇÃO DE DESEMPENHO DOS FUNCIONÁRIOS: Mayra Lima de Deus, João Carlos Fuentes Júnior, Eliane Maria Pereira da Silva, Guilherme de Gabriel e Dorighello, Viviane Sampaio Rafael.  
Conclusão: A Comissão, por unanimidade, tem posicionamento favorável à confirmação dos servidores em estágio probatório.

Piracicaba, 27 de junho de 2012

Emerson Luiz Chequeto Navarro  
Presidente da Comissão

## EDITAL DE CONVOCAÇÃO

Cumprindo determinação do Senhor Presidente do SEMAE, e diante da desistência da Senhora Rosane Vitola da Costa, vimos pela presente, **CONVOCAR** o candidato, abaixo relacionado, aprovado em Concurso Público n.º 001/2012, a comparecer na **DIVISÃO DE RECURSOS HUMANOS**, sito à Rua 15 de Novembro n.º 2200, nesta, no prazo de **03 (três) dias**, a partir da primeira publicação, no horário das 08:00 às 16:00 horas, munido de documento, para preenchimento do cargo, conforme segue.

MOTORISTA  
Classificação original nome  
04º EDICARLOS OLIVEIRA  
O não atendimento dentro do prazo estipulado acima, será considerado como desistência do candidato convocado.

Piracicaba, 28 de junho de 2012  
DIVISÃO DE RECURSOS HUMANOS

## TERMO DE CONVÊNIO

CONVENIENTE: Serviço Municipal de Água e Esgoto de Piracicaba  
CONVENIADO: BANCO ITAU UNIBANCO S/A  
CNPJ/MF: 60.701.190/0001-04  
Objeto: Recebimento de contas de consumo de água e utilização de esgoto e demais documentos de arrecadação.  
Vigência: 12 (doze) meses com possibilidade de prorrogação  
Prazo inicial: 15/03/2012  
Prazo final: 07/01/2013  
Valor: R\$ 0,70 por recebimento através do código de barras  
R\$ 0,25 por recebimento através de débito automático

Piracicaba, 29 de junho de 2012.

VLAMIR AUGUSTO SCHIAVUZZO  
Presidente do SEMAE

## AVISO DE LICITAÇÃO

PREGÃO PRESENCIAL N.º 114/2012 – PROCESSO N.º 1758/2012

Contratação de empresa para fornecimento de uniformes para os servidores lotados no Departamento de Produção e Tratamento do SEMAE.  
Início da sessão pública para entrega e abertura dos envelopes: 13/07/2012, às 09h, na Sala de Licitações do SEMAE, situada na Rua XV de Novembro, 2.200 – Piracicaba/SP.  
Consulta/Aquisição gratuita do edital: [www.semaepiracicaba.org.br](http://www.semaepiracicaba.org.br) ou ainda no Setor de Protocolo, situado no endereço acima, de 2ª a 6ª feira, das 9 às 16 horas mediante recolhimento de R\$ 10,00 (dez reais) – Informações: fone (19) 3403-9614/9623 e fax (19) 3426-9234/2660.

Piracicaba, 28 de junho de 2012

Vlamir Augusto Schiavuzzo  
Presidente do SEMAE

## PORTARIA n.º 2386

Eng.º VLAMIR AUGUSTO SCHIAVUZZO, abaixo assinado, Presidente do Serviço Municipal de Água e Esgoto – SEMAE, de Piracicaba/SP, usando das atribuições que lhe são conferidas pela Lei Municipal n.º 1972, de 07/11/1972, resolve: **nomear o senhor ANDRE VIEIRA MACHADO**, portador do R.G. n.º 26.344.523.9, a partir de 11 de junho de 2012, com fundamento no inciso I, do artigo 13, do mesmo diploma legal, em razão de sua aprovação no Concurso Público n.º 001/2011, para exercer o cargo efetivo, criado pela Lei Municipal n.º 7063/2011, de ELETRICISTA DE MANUTENÇÃO, referência salarial 09 A a 11 E, sujeito a estágio probatório, haja vista criação do cargo.

Piracicaba, 12 de junho de 2012  
Presidente do SEMAE

## PORTARIA n.º 2387

Eng.º VLAMIR AUGUSTO SCHIAVUZZO, abaixo assinado, Presidente do Serviço Municipal de Água e Esgoto – SEMAE, de Piracicaba/SP, usando das atribuições que lhe são conferidas pela Lei Municipal n.º 1972, de 07/11/1972, resolve: **nomear a senhora TIFANI UILDMARA CHIARINELLI**, portadora do R.G. n.º 45.093.014.2, a partir de 12 de junho de 2012, com fundamento no inciso I, do artigo 13, do mesmo diploma legal, em razão de sua aprovação no Concurso Público n.º 001/2011, para exercer o cargo efetivo, criado pela Lei Municipal n.º 7063/2011, de OPERADOR DE MESA TELEFÔNICA, referência salarial 06 A a 08 E, sujeito a estágio probatório, haja vista criação do cargo.

Piracicaba, 13 de junho de 2012  
Presidente do SEMAE

## PORTARIA n.º 2388

Eng.º VLAMIR AUGUSTO SCHIAVUZZO, abaixo assinado, Presidente do Serviço Municipal de Água e Esgoto – SEMAE, de Piracicaba/SP, usando das atribuições que lhe são conferidas pela Lei Municipal n.º 1972, de 07/11/1972, resolve: **exonerar a pedido a senhorita VALÉRIA DE SOUZA GUERRA**, portadora do R.G. n.º 17.192.682.1, a partir de 14 de junho de 2012, com fundamento no artigo 43, do mesmo diploma legal, do cargo efetivo, criado pela Lei Municipal n.º 2727/1985, de ESCRITURÁRIO, referência salarial 07 A a 09 E, que ocupa neste SEMAE.

Piracicaba, 15 de junho de 2012  
Presidente do SEMAE

## PORTARIA n.º 2389

Eng.º VLAMIR AUGUSTO SCHIAVUZZO, abaixo assinado, Presidente do Serviço Municipal de Água e Esgoto – SEMAE, de Piracicaba/SP, usando das atribuições que lhe são conferidas pela Lei Municipal n.º 1972, de 07/11/1972, resolve: **designar o senhor ADILSON ROBERTO DA SILVA**, portador do R.G. n.º 25.543.126.0, a partir de 11 de junho de 2012, com fundamento no inciso II, do artigo 13, do mesmo diploma legal, para exercer o emprego em comissão CLT, criado pela Lei Municipal n.º 2727/1985, de CHEFE DO SETOR DE LIMPEZA E DESINFECÇÃO, referência salarial 13 A a 15 E, haja vista o afastamento do titular do cargo Sr. Valfri Pinson.

Piracicaba, 21 de junho de 2012  
Presidente do SEMAE

## PORTARIA n.º 2390

Eng.º VLAMIR AUGUSTO SCHIAVUZZO, abaixo assinado, Presidente do Serviço Municipal de Água e Esgoto – SEMAE, de Piracicaba/SP, usando das atribuições que lhe são conferidas pela Lei Municipal n.º 1972, de 07/11/1972, resolve: **nomear a senhorita TIAS HELENA BUENO DE OLIVEIRA**, portadora do R.G. n.º 44.970.126.8, a partir de 25 de junho de 2012, com fundamento no inciso I, do artigo 13, do mesmo diploma legal, em razão de sua aprovação no Concurso Público n.º 001/2011, para exercer o cargo efetivo, criado pela Lei Municipal n.º 7063/2012, de ESCRITURÁRIO, referência salarial 07 A a 09 E, sujeito a estágio probatório, haja vista criação do cargo.

Piracicaba, 25 de junho de 2012  
Presidente do SEMAE

## HOMOLOGAÇÃO

MODALIDADE: Pregão 109/2012  
PROCESSO LICITATÓRIO: N.º 1621/2012  
OBJETO: 01 (UM) RESERVATÓRIO EM PRFV DE ÁGUA POTÁVEL PARA CONSUMO HUMANO DE 100M³ PARA ABASTECIMENTO DO BAIRRO FORMIGUEIRO E ADJACÊNCIAS.

Vlamir Augusto Schiavuzzo, Presidente do SEMAE, nomeado através da Portaria n.º 15041, de 01 de janeiro de 2009, cujos poderes foram conferidos pelo 4º, do artigo 3º, da Lei Municipal al n.º 1.657, de 30 de abril de 1.969, baseado na documentação contida nos autos e consoante deliberação do Pregoeiro ARNALDO JOSÉ MACCHI, HOMOLOGA a Licitação em epígrafe à empresa conforme abaixo:

EMPRESA VALOR  
DINÂMICA FÁBRICA DE RESERVATÓRIOS E EQUIPAMENTOS LTDA. - ME R\$ 59.000,00

Publique-se na Imprensa Oficial do Município de Piracicaba para os devidos efeitos legais.

Piracicaba, 26 de junho de 2012

Vlamir Augusto Schiavuzzo  
Presidente do SEMAE

## COMISSÃO PERMANENTE DE ABERTURA E JULGAMENTO DE LICITAÇÕES

### COMUNICADO

TOMADA DE PREÇOS Nº 46/12

Execução de obras para construção de arrimo de contenção de aterro em escola no bairro Vila Industrial, com fornecimento de materiais, mão-de-obra e equipamentos.

A Comissão Permanente de Abertura e Julgamento de Licitações comunica que após a análise dos documentos apresentados ao referido certame licitatório e com base nas declarações do representante da Unidade Requisitante quanto, à regularidade dos atestados técnicos e declarações dos Anexos A e C, tendo como participantes as empresas: **CONSTRUTORA E PAVIMENTADORA CONCIVI LTDA e PONTUALI CONSTRUTORA E ENGENHARIA LTDA. EPP, DELIBEROU por HABILITAR e CLASSIFICAR** as propostas apresentadas e, ainda, **APROVAR**, por ser a de menor preço, a proposta da empresa: **CONSTRUTORA E PAVIMENTADORA CONCIVI LTDA.**

Piracicaba, **29 de junho de 2012.**

Renato Alves de Oliveira  
Presidente

### COMUNICADO

TOMADA DE PREÇOS Nº 36/12

Execução de obras de infraestrutura urbana em trechos de ruas no bairro Santa Rita, com fornecimento de materiais, mão-de-obra e equipamentos.

A Comissão Permanente de Abertura e Julgamento de Licitações comunica que a após a análise do recurso interposto pela empresa **BENE CONSTRUTORA LTDA.** e, ainda, com base no parecer jurídico exarado pela Procuradoria Geral que nega provimento ao recurso, o Excelentíssimo Sr. Prefeito Municipal **DECIDIU** pela **MANUTENÇÃO** do julgamento efetuado por esta Comissão mantendo, assim, a inabilitação da empresa **BENE CONSTRUTORA LTDA.** Assim sendo, fica marcada para as **14h** do dia **03/07/12**, a abertura dos envelopes de n.º. **02 - Proposta** das empresas **HABILITADAS** na Sala de Licitações, 1º. andar do Prédio do Centro Cívico Cultural e Educacional "Florivaldo Coelho Prates".

Piracicaba, **26 de junho de 2012.**

Renato Alves de Oliveira  
Presidente

## PODER LEGISLATIVO

Extrato de Contrato

Modalidade: Dispensa de Licitação n.º 03/2012.  
Contrato n.º: 45/2012  
Processo n.º: 1047/2012  
Contratada: Marcelo Javarez Araçatuba ME  
Objeto: Contratação de empresa especializada para realização do projeto técnico para implantação da TV Câmara no sistema de canal aberto UHF-Digital (SBTVD-T).  
Período de Vigência: 18/05/2012 a 17/01/2013.  
Valor Total: R\$ 14.500,00 (quatorze mil e quinhentos reais).  
Data de assinatura: 22/06/2012.

Piracicaba, 25 de junho de 2012.

João Manoel dos Santos  
- Presidente -

### HOMOLOGAÇÃO

Torno público para conhecimento dos interessados, que nesta data, HOMOLOGO para todos os efeitos legais, o Pregão Presencial n.º 38/2012 (Fornecimento parcelado de produtos de limpeza e higienização) em favor das empresas: Rodrigo Tonelotto - EPP (vencedora dos itens 2,4,7,8,9,10,11), totalizando a importância de R\$ 10.330,00 (dez mil trezentos e trinta reais), Aquino e Valente Comércio de Produtos de Limpeza Ltda - ME (vencedora dos itens 1,3,5,12), totalizando a importância de R\$ 1.822,90 (um mil oitocentos e vinte e dois reais e noventa centavos), Indafort Comércio de Limpeza, Papelaria e Informática Ltda - ME (vencedora dos itens 13,14,15), totalizando a importância de R\$ 598,80 (quinhentos e noventa e oito reais e oitenta centavos) e Comercial Concorrent Ltda - EPP (vencedora do item 6), totalizando a importância de R\$ 78,40 (setenta e oito reais e quarenta centavos).

Piracicaba, 29 de junho de 2012.

João Manoel dos Santos  
Presidente



PREFEITURA DO MUNICÍPIO  
DE SALTINHO

TERMO DE HOMOLOGAÇÃO/ADJUDICAÇÃO

CONVITE Nº: 024/2012.  
PROCESSO Nº: 680/2012.

No uso das atribuições legais a mim conferidas e em conformidade com o disposto no art. 43, inciso VI, da Lei Federal n.º 8.666/93 e suas alterações, HOMOLOGO o procedimento licitatório acima, em face do menor preço global apresentado ao referido certame licitatório, adjudicando pelas razões no processo expostas, o objeto do Convite n.º 024/2012, a empresa: Construtora e Pavimentadora Concivi Ltda.

Saltinho, 29 de junho de 2012.

CLAUDEMIR FRANCISCO TORINA  
- Prefeito Municipal -

IPASP

EXPEDIENTE DO DIA 27 DE JUNHO DE 2012

HOMOLOGAÇÃO DE TEMPO DE CONTRIBUIÇÃO

“DEFERIDO”

**Elson Pereira da Silva**, servidor desta Municipalidade, com registro funcional nº 12.309-5 onde exerce o cargo de Professor de Educação Física, junto a Secretária Municipal de Esporte, Lazer e Atividades Motoras, contando com o tempo de serviços prestados em empresas particulares de: **4686 ou 12 (Doze) anos, 10(dez) meses e 06 (seis) dias.** Protocolo nº 73681/2012.

**Ivone Lezier Cantoni**, servidora desta Municipalidade, com registro funcional nº 13.841-2, onde exerce o cargo de Auxiliar de Enfermagem, junto a Secretaria Municipal de Saúde, contando com o tempo de serviços prestados em empresas particulares de: **2262 ou 06 (Seis) anos, 02 (dois) meses e 12 (doze) dias, incluindo tempo da Prefeitura Municipal de Piracicaba em que a contribuição foi recolhida em favor do INSS.** Protocolo nº 77084/2012.

**Maria Aparecida Brandini Soares**, servidora desta Municipalidade, com registro funcional nº 15.760-9, onde exerce o cargo de Professor de Educação Infantil, junto a Secretaria Municipal de Educação, contando com o tempo de serviços prestados em empresas particulares de: **6527 ou 17 (Dezessete) anos, 10 (dez) meses e 22 (vinte e dois) dias.** Protocolo nº 1439/2002.

**Maria Aparecida Della Villa**, servidora desta Municipalidade, com registro funcional nº 8056-4, onde exerce o cargo de Escriturária, junto a Secretaria Municipal de Educação, contando com o tempo de serviços prestados em empresas particulares de: **1584 ou 04 (Quatro) anos, 04 (quatro) meses e 04 (quatro) dias, incluindo tempo da Prefeitura Municipal de Piracicaba em que a contribuição foi recolhida em favor do INSS.** Protocolo nº 81300/2012.

**Rosangela Maria Casagrande Zaidan**, servidora desta Municipalidade, com registro funcional nº 10.907-1, onde exerce o cargo de Professor de Pré Escola, junto a Secretaria Municipal de Educação, contando com o tempo de serviços prestados em empresas particulares de: **3084 ou 08 (Oito) anos, 05 (cinco) meses e 14 (quatorze) dias.** Protocolo nº 76887/2.

**Weber Reynoldes Caselatto**, servidor desta Municipalidade, com registro funcional nº 10.213-1, onde exerce o cargo de Médico, junto a Secretaria Municipal de Saúde, contando com o tempo de serviços prestados em empresas particulares de: **4956 ou 13 (Treze) anos, 07 (sete) meses e 01 (um) dia.** Protocolo nº 66877/2012.

Secretaria Geral

EXPEDIENTE DO DIA 29 DE JUNHO DE 2012

HOMOLOGAÇÃO DE TEMPO DE CONTRIBUIÇÃO

“DEFERIDO”

**Dalva Aparecida Moreno**, servidora desta Municipalidade, com registro funcional nº 9.556-4 onde exerce o cargo de Merendeira, junto a Secretaria Municipal de Educação, contando com o tempo de serviços prestados em empresas particulares de: **1929 ou 05 (Cinco) anos, 03 (três) meses e 14 (quatorze) dias, incluindo tempo da Prefeitura Municipal de Piracicaba em que a contribuição foi recolhida em favor do INSS.** Protocolo nº 75508/2012.

Secretaria Geral

EXPEDIENTE DO DIA 29 DE JUNHO DE 2012

RETIFICAÇÃO DA PUBLICAÇÃO DO DIA 19 DE MAIO DE 2012  
HOMOLOGAÇÃO DE TEMPO DE CONTRIBUIÇÃO

Luciane Cristina Silva Tovar:

**Onde lê-se: 2580 ou 07 (Sete) anos e 25 (vinte e cinco) dias.**  
Lê-se: 2700 ou 07 (Sete) anos, 04 (quatro) meses e 25 (vinte e cinco) dias.

Secretaria Geral

**RESOLUÇÃO N.º 1064, DE 28 DE JUNHO DE 2012.**  
(Concede aposentadoria voluntária, com proventos integrais, a(o) servidor(a) público(a) municipal Senhor(a) **LIDIA VIRTUDE PROCÓPIO**).

**ANDRÉ EVANDRO PEDRO DA SILVA**, Presidente do Instituto de Previdência e Assistência Social dos Funcionários Municipais de Piracicaba, no uso das atribuições que lhe são conferidas por lei, e **CONSIDERANDO** o pedido de aposentadoria do(a) interessado(a), constante do processo nº **072/12**, baixa a seguinte:  
**R E S O L U Ç Ã O**

**Artigo 1º** - Fica concedida nos termos do art. 6º, da Emenda Constitucional nº 41/03 e da Lei Municipal nº 1.972, de 07 de novembro de 1972 – Estatuto dos Funcionários Públicos Municipais de Piracicaba, a Aposentadoria Voluntária, a(o) servidor(a) público(a) municipal Senhor(a), **LIDIA VIRTUDE PROCÓPIO**, ocupante do cargo de **Serviços Gerais** junto à **Secretaria Municipal de Saúde** – REF. 07-C, com proventos integrais, calculados sobre a base de contribuição, correspondente a **R\$ 2.022,76 (Dois mil, vinte e dois reais e setenta e seis centavos).**

**Artigo 2º** - Esta Resolução entra em vigor na data de sua publicação, produzindo seus efeitos a partir de 01º de julho de 2012.

Piracicaba, 28 de junho de 2012.

André Evandro Pedro da Silva  
Presidente do IPASP

Publicada na Secretaria Geral do IPASP e no Diário Oficial do Município.

Ilma de Araujo Quartarolo  
-Deptº de Administração Geral-

**RESOLUÇÃO N.º 1065, DE 28 DE JUNHO DE 2012.**  
(Concede aposentadoria voluntária, com proventos integrais, a(o) servidor(a) público(a) municipal Senhor(a) **CIRINEI ANTONIO MAFFEI**).

**ANDRÉ EVANDRO PEDRO DA SILVA**, Presidente do Instituto de Previdência e Assistência Social dos Funcionários Municipais de Piracicaba, no uso das atribuições que lhe são conferidas por lei, e **CONSIDERANDO** o pedido de aposentadoria do interessado, constante do processo nº **076/12**, baixa a seguinte:  
**R E S O L U Ç Ã O**

**Artigo 1º** - Fica concedida nos termos do art. 3º, da Emenda Constitucional nº 47/05 e da Lei Municipal nº 1.972, de 07 de novembro de 1972 – Estatuto dos Funcionários Públicos Municipais de Piracicaba, a Aposentadoria Voluntária, a(o) servidor(a) público(a) municipal Senhor(a), **CIRINEI ANTONIO MAFFEI**, ocupante do cargo de **Chefe de Setor**, junto ao **SEMAE – SERVIÇO MUNICIPAL DE ÁGUA E ESGOTO DE PIRACICABA** – REF. 15-E, com proventos integrais, calculados sobre a base de contribuição, correspondente a **R\$ 3.694,47 (Três mil, seiscentos e noventa e quatro reais e quarenta e sete centavos).**

**Artigo 2º** - Esta Resolução entra em vigor na data de sua publicação, produzindo seus efeitos a partir de 01º de julho de 2012.

Piracicaba, 28 de junho de 2012.

André Evandro Pedro da Silva  
Presidente do IPASP

Publicada na Secretaria Geral do IPASP e no Diário Oficial do Município.

Ilma de Araujo Quartarolo  
-Deptº de Administração Geral-

**RESOLUÇÃO N.º 1066, DE 28 DE JUNHO DE 2012.**  
(Concede aposentadoria voluntária, com proventos integrais, a(o) servidor(a) público(a) municipal Senhor(a) **ILDA APARECIDA ERCOLIN TREVISAN**).

**ANDRÉ EVANDRO PEDRO DA SILVA**, Presidente do Instituto de Previdência e Assistência Social dos Funcionários Municipais de Piracicaba, no uso das atribuições que lhe são conferidas por lei, e **CONSIDERANDO** o pedido de aposentadoria do(a) interessado(a), constante do processo nº **064/12**, baixa a seguinte:  
**R E S O L U Ç Ã O**

**Artigo 1º** - Fica concedida nos termos do art. 3º, da Emenda Constitucional nº 47/05 e da Lei Municipal nº 1.972, de 07 de novembro de 1972 – Estatuto dos Funcionários Públicos Municipais de Piracicaba, a Aposentadoria Voluntária, a(o) servidor(a) público(a) municipal Senhor(a), **ILDA APARECIDA ERCOLIN TREVISAN**, ocupante do cargo de **MERENDEIRA**, junto a **Secretaria Municipal de Educação** – REF. 07-E, com proventos integrais, calculados sobre a base de contribuição, correspondente a **R\$ 1.712,88 (Um mil, setecentos e doze reais e oitenta e oito centavos).**

**Artigo 2º** - Esta Resolução entra em vigor na data de sua publicação, produzindo seus efeitos a partir de 01º de julho de 2012.

Piracicaba, 28 de junho de 2012.

André Evandro Pedro da Silva  
Presidente do IPASP

Publicada na Secretaria Geral do IPASP e no Diário Oficial do Município.

Ilma de Araujo Quartarolo  
-Deptº de Administração Geral-

**RESOLUÇÃO N.º 1067, DE 28 DE JUNHO DE 2012.**  
(Concede aposentadoria voluntária, com proventos integrais, a(o) servidor(a) público(a) municipal Senhor(a) **CARLOS ROBERTO OLEGÁRIO**).

**ANDRÉ EVANDRO PEDRO DA SILVA**, Presidente do Instituto de Previdência e Assistência Social dos Funcionários Municipais de Piracicaba, no uso das atribuições que lhe são conferidas por lei, e **CONSIDERANDO** o pedido de aposentadoria do interessado, constante do processo nº **075/12**, baixa a seguinte:  
**R E S O L U Ç Ã O**

**Artigo 1º** - Fica concedida nos termos do art. 3º, da Emenda Constitucional nº 47/05 e da Lei Municipal nº 1.972, de 07 de novembro de 1972 – Estatuto dos Funcionários Públicos Municipais de Piracicaba, a Aposentadoria Voluntária, a(o) servidor(a) público(a) municipal Senhor(a), **CARLOS ROBERTO OLEGÁRIO**, ocupante do cargo de **Guarda Civil CL1**, junto a **Guarda Civil Municipal** – REF. 09-E, com proventos integrais, calculados sobre a base de contribuição, correspondente a **R\$ 2.713,66 (Dois mil, setecentos e treze reais e sessenta e seis centavos).**

**Artigo 2º** - Esta Resolução entra em vigor na data de sua publicação, produzindo seus efeitos a partir de 01º de julho de 2012.

Piracicaba, 28 de junho de 2012.

André Evandro Pedro da Silva  
Presidente do IPASP

Publicada na Secretaria Geral do IPASP e no Diário Oficial do Município.

Ilma de Araujo Quartarolo  
-Deptº de Administração Geral-

**RESOLUÇÃO N.º 1068, DE 28 DE JUNHO DE 2012.**  
(Concede aposentadoria voluntária, com proventos integrais, a(o) servidor(a) público(a) municipal Senhor(a) **ROSANGELA APARECIDA TRITTO SCHMIDT ZAGHE**).

**ANDRÉ EVANDRO PEDRO DA SILVA**, Presidente do Instituto de Previdência e Assistência Social dos Funcionários Municipais de Piracicaba, no uso das atribuições que lhe são conferidas por lei, e **CONSIDERANDO** o pedido de aposentadoria do(a) interessado(a), constante do processo nº **075/12**, baixa a seguinte:

**R E S O L U Ç Ã O**

**Artigo 1º** - Fica concedida nos termos do art. 3º, da Emenda Constitucional nº 47/05 e da Lei Municipal nº 1.972, de 07 de novembro de 1972 – Estatuto dos Funcionários Públicos Municipais de Piracicaba, a Aposentadoria Voluntária, a(o) servidor(a) público(a) municipal Senhor(a), **ROSANGELA APARECIDA TRITTO SCHMIDT ZAGHE**, ocupante do cargo de **Agente Fiscal de Rendas**, junto a **Secretaria Municipal de Finanças** – REF. 10-E, com proventos integrais, calculados sobre a base de contribuição, correspondente a **R\$ 5.433,67 (Cinco mil, quatrocentos e trinta e três reais e sessenta e sete centavos).**

**Artigo 2º** - Esta Resolução entra em vigor na data de sua publicação, produzindo seus efeitos a partir de 01º de julho de 2012.

Piracicaba, 28 de junho de 2012.

André Evandro Pedro da Silva  
Presidente do IPASP

Publicada na Secretaria Geral do IPASP e no Diário Oficial do Município.

Ilma de Araujo Quartarolo  
-Deptº de Administração Geral-

**RESOLUÇÃO N.º 1069, DE 28 DE JUNHO DE 2012.**  
(Concede aposentadoria voluntária, com proventos integrais, a(o) servidor(a) público(a) municipal Senhor(a) **MARIA APARECIDA CORREA**).

**ANDRÉ EVANDRO PEDRO DA SILVA**, Presidente do Instituto de Previdência e Assistência Social dos Funcionários Municipais de Piracicaba, no uso das atribuições que lhe são conferidas por lei, e **CONSIDERANDO** o pedido de aposentadoria do(a) interessado(a), constante do processo nº **077/12**, baixa a seguinte:  
**R E S O L U Ç Ã O**

**Artigo 1º** - Fica concedida nos termos do art. 3º, da Emenda Constitucional nº 47/05 e da Lei Municipal nº 1.972, de 07 de novembro de 1972 – Estatuto dos Funcionários Públicos Municipais de Piracicaba, a Aposentadoria Voluntária, a(o) servidor(a) público(a) municipal Senhor(a), **MARIA APARECIDA CORREA**, ocupante do cargo de **Controle de Qualidade CPD**, junto ao **SEMAE – SERVIÇO MUNICIPAL DE ÁGUA E ESGOTO DE PIRACICABA** – REF. 11-D, com proventos integrais, calculados sobre a base de contribuição, correspondente a **R\$ 2.387,23 (Dois mil, trezentos e oitenta e sete reais e vinte e três centavos).**

**Artigo 2º** - Esta Resolução entra em vigor na data de sua publicação, produzindo seus efeitos a partir de 01º de julho de 2012.

Piracicaba, 28 de junho de 2012.

André Evandro Pedro da Silva  
Presidente do IPASP

Publicada na Secretaria Geral do IPASP e no Diário Oficial do Município.

Ilma de Araujo Quartarolo  
-Deptº de Administração Geral-





**RESOLUÇÃO N.º 1070, DE 28 DE JUNHO DE 2012.**  
(Concede aposentadoria voluntária, com proventos integrais, a(o) servidor(a) público(a) municipal Senhor(a) **CLEUSA FURTADO BOTINHOLI**).

**ANDRÉ EVANDRO PEDRO DA SILVA**, Presidente do Instituto de Previdência e Assistência Social dos Funcionários Municipais de Piracicaba, no uso das atribuições que lhe são conferidas por lei, e **CONSIDERANDO** o pedido de aposentadoria do(a) interessado(a), constante do processo nº **065/12**, baixa a seguinte:  
**R E S O L U Ç Ã O**

**Artigo 1º** - Fica concedida nos termos do art. 3º, da Emenda Constitucional nº 47/05 e da Lei Municipal nº 1.972, de 07 de novembro de 1972 – Estatuto dos Funcionários Públicos Municipais de Piracicaba, a Aposentadoria Voluntária, a(o) servidor(a) público(a) municipal Senhor(a), **CLEUSA FURTADO BOTINHOLI**, ocupante do cargo de **Atendente**, junto a **Secretaria Municipal de Saúde** – REF. 07-A, com proventos integrais, calculados sobre a base de contribuição, correspondente a **R\$ 1.222,10 (Um mil, duzentos e vinte e dois reais e dez centavos)**.

**Artigo 2º** - Esta Resolução entra em vigor na data de sua publicação, produzindo seus efeitos a partir de 01º de julho de 2012.

Piracicaba, 28 de junho de 2012.

André Evandro Pedro da Silva  
Presidente do IPASP

Publicada na Secretaria Geral do IPASP e no Diário Oficial do Município.

Ilma de Araujo Quartarolo  
-Deptº de Administração Geral-

**RESOLUÇÃO N.º 1071, DE 28 DE JUNHO DE 2012.**  
(Concede aposentadoria voluntária, com proventos integrais, a(o) servidor(a) público(a) municipal Senhor(a) **SONIA APARECIDA GOIA SPADÃO**).

**ANDRÉ EVANDRO PEDRO DA SILVA**, Presidente do Instituto de Previdência e Assistência Social dos Funcionários Municipais de Piracicaba, no uso das atribuições que lhe são conferidas por lei, e **CONSIDERANDO** o pedido de aposentadoria do(a) interessado(a), constante do processo nº **070/12**, baixa a seguinte:  
**R E S O L U Ç Ã O**

**Artigo 1º** - Fica concedida nos termos do art. 3º, da Emenda Constitucional nº 47/05 e da Lei Municipal nº 1.972, de 07 de novembro de 1972 – Estatuto dos Funcionários Públicos Municipais de Piracicaba, a Aposentadoria Voluntária, a(o) servidor(a) público(a) municipal Senhor(a), **SONIA APARECIDA GOIA SPADÃO**, ocupante do cargo de **Monitora de CEC**, junto a **Secretaria Municipal de Educação** – REF. 10-E, com proventos integrais, calculados sobre a base de contribuição, correspondente a **R\$ 2.218,47 (Dois mil, duzentos e dezoito reais e quarenta e sete centavos)**.

**Artigo 2º** - Esta Resolução entra em vigor na data de sua publicação, produzindo seus efeitos a partir de 01º de julho de 2012.

Piracicaba, 28 de junho de 2012.

André Evandro Pedro da Silva  
Presidente do IPASP

Publicada na Secretaria Geral do IPASP e no Diário Oficial do Município.

Ilma de Araujo Quartarolo  
-Deptº de Administração Geral-

**RESOLUÇÃO N.º 1072, DE 28 DE JUNHO DE 2012.**  
(Concede aposentadoria voluntária, com proventos integrais, a(o) servidor(a) público(a) municipal Senhor(a) **JOÃO BATISTA DURÃES**).

**ANDRÉ EVANDRO PEDRO DA SILVA**, Presidente do Instituto de Previdência e Assistência Social dos Funcionários Municipais de Piracicaba, no uso das atribuições que lhe são conferidas por lei, e **CONSIDERANDO** o pedido de aposentadoria do(a) interessado(a), constante do processo nº **066/12**, baixa a seguinte:  
**R E S O L U Ç Ã O**

**Artigo 1º** - Fica concedida nos termos do art. 3º, da Emenda Constitucional nº 47/05 e da Lei Municipal nº 1.972, de 07 de novembro de 1972 – Estatuto dos Funcionários Públicos Municipais de Piracicaba, a Aposentadoria Voluntária, a(o) servidor(a) público(a) municipal Senhor(a), **JOÃO BATISTA DURÃES**, ocupante do cargo de **Motorista**, junto a **Secretaria Municipal de Agricultura e Abastecimento** – REF. 09-E, com proventos integrais, calculados sobre a base de contribuição, correspondente a **R\$ 2.029,56 (Dois Mil, vinte e nove reais e cinquenta e seis centavos)**.

**Artigo 2º** - Esta Resolução entra em vigor na data de sua publicação, produzindo seus efeitos a partir de 01º de julho de 2012.

Piracicaba, 28 de junho de 2012.

André Evandro Pedro da Silva  
Presidente do IPASP

Publicada na Secretaria Geral do IPASP e no Diário Oficial do Município.

Ilma de Araujo Quartarolo  
-Deptº de Administração Geral-

**RESOLUÇÃO N.º 1073, DE 28 DE JUNHO DE 2012.**  
(Concede aposentadoria voluntária, com proventos calculados pela média contributiva, a(o) servidor(a) público(a) municipal Senhor(a) **WILMA TEIXEIRA DOS SANTOS**)

**ANDRÉ EVANDRO PEDRO DA SILVA**, Presidente do Instituto de Previdência e Assistência Social dos Funcionários Municipais de Piracicaba, no uso das atribuições que lhe são conferidas por lei, e **CONSIDERANDO** o pedido de aposentadoria do(a) interessado(a), constante do processo nº **069/2012**, baixa a seguinte:

**R E S O L U Ç Ã O**

**Artigo 1º** - Fica concedida nos termos do art. 40, § 1º, inc. III, alínea “b”, da Constituição Federal e da Lei Municipal nº 1.972, de 07 de novembro de 1972 – Estatuto dos Funcionários Públicos Municipais de Piracicaba, a Aposentadoria Voluntária, a(o) servidor(a) público(a) municipal Senhor(a) **WILMA TEIXEIRA DOS SANTOS**, ocupante do cargo de **Merendeira**, junto à **Secretaria Municipal de Educação** – com proventos calculados pela Média Contributiva, e em conformidade com o artigo 2º, da Lei Municipal nº 3.207/90, correspondente a **R\$ 990,58 (Novecentos e noventa reais e cinquenta e oito centavos)**.

**Parágrafo Único** - Os reajustes serão concedidos na mesma data e índice em que se der o reajuste dos benefícios do RGPS-Regime Geral de Previdência Social em cumprimento ao disposto no art. 15, da Lei Federal nº 10887/2004.

**Artigo 2º** - Esta Resolução entra em vigor na data de sua publicação, produzindo seus efeitos a partir do dia 01º de julho de 2012.

Piracicaba, 28 de junho de 2012.

André Evandro Pedro da Silva  
Presidente do IPASP

Publicada na Secretaria Geral do IPASP e no Diário Oficial do Município de Piracicaba.

Ilma de Araujo Quartarolo  
-Deptº de Administração Geral-

**RESOLUÇÃO N.º 1074, DE 28 DE JUNHO DE 2012.**  
(Concede aposentadoria voluntária, com proventos calculados pela média contributiva, a(o) servidor(a) público(a) municipal Senhor(a) **MARIA ISABEL SCHIAVANO**)

**ANDRÉ EVANDRO PEDRO DA SILVA**, Presidente do Instituto de Previdência e Assistência Social dos Funcionários Municipais de Piracicaba, no uso das atribuições que lhe são conferidas por lei, e **CONSIDERANDO** o pedido de aposentadoria do(a) interessado(a), constante do processo nº **068/2012**, baixa a seguinte:

**R E S O L U Ç Ã O**

**Artigo 1º** - Fica concedida nos termos do art. 40, § 1º, inc. III, alínea “a”, da Constituição Federal e da Lei Municipal nº 1.972, de 07 de novembro de 1972 – Estatuto dos Funcionários Públicos Municipais de Piracicaba, a Aposentadoria Voluntária, a(o) servidor(a) público(a) municipal Senhor(a) **MARIA ISABEL SCHIAVANO**, ocupante do cargo de **Assistente Social**, junto à **Secretaria Municipal de Desenvolvimento Social** – com proventos calculados pela Média Contributiva, e em conformidade com o artigo 2º, da Lei Municipal nº 3.207/90, correspondente a **R\$ 2.299,81 (Dois mil, duzentos e noventa e nove reais e oitenta e um centavos)**.

**Parágrafo Único** - Os reajustes serão concedidos na mesma data e índice em que se der o reajuste dos benefícios do RGPS-Regime Geral de Previdência Social em cumprimento ao disposto no art. 15, da Lei Federal nº 10887/2004.

**Artigo 2º** - Esta Resolução entra em vigor na data de sua publicação, produzindo seus efeitos a partir do dia 01º de julho de 2012.

Piracicaba, 28 de junho de 2012.

André Evandro Pedro da Silva  
Presidente do IPASP

Publicada na Secretaria Geral do IPASP e no Diário Oficial do Município de Piracicaba.

Ilma de Araujo Quartarolo  
-Deptº de Administração Geral-

**RESOLUÇÃO N.º 1075, DE 28 DE JUNHO DE 2012.**  
(Concede aposentadoria voluntária, com proventos calculados pela média contributiva, a(o) servidor(a) público(a) municipal Senhor(a) **JOCELI CAPELLO ARTHUR**)

**ANDRÉ EVANDRO PEDRO DA SILVA**, Presidente do Instituto de Previdência e Assistência Social dos Funcionários Municipais de Piracicaba, no uso das atribuições que lhe são conferidas por lei, e **CONSIDERANDO** o pedido de aposentadoria do(a) interessado(a), constante do processo nº **074/2012**, baixa a seguinte:

**R E S O L U Ç Ã O**

**Artigo 1º** - Fica concedida nos termos do art. 40, § 1º, inc. III, alínea “a”, da Constituição Federal e da Lei Municipal nº 1.972, de 07 de novembro de 1972 – Estatuto dos Funcionários Públicos Municipais de Piracicaba, a Aposentadoria Voluntária, a(o) servidor(a) público(a) municipal Senhor(a) **JOCELI CAPELLO ARTHUR**, ocupante do cargo de **Assistente de Saúde**, junto à **Secretaria Municipal de Saúde** – com proventos calculados pela

Média Contributiva, e em conformidade com o artigo 2º, da Lei Municipal nº 3.207/90, correspondente a **R\$ 1.423,51 (Um mil, quatrocentos e vinte e três reais e cinquenta e um centavos)**.

**Parágrafo Único** - Os reajustes serão concedidos na mesma data e índice em que se der o reajuste dos benefícios do RGPS-Regime Geral de Previdência Social em cumprimento ao disposto no art. 15, da Lei Federal nº 10887/2004.

**Artigo 2º** - Esta Resolução entra em vigor na data de sua publicação, produzindo seus efeitos a partir do dia 01º de julho de 2012.

Piracicaba, 28 de junho de 2012.

André Evandro Pedro da Silva  
Presidente do IPASP

Publicada na Secretaria Geral do IPASP e no Diário Oficial do Município de Piracicaba.

Ilma de Araujo Quartarolo  
-Deptº de Administração Geral-

**RESOLUÇÃO N.º 1076, DE 28 DE JUNHO DE 2012.**  
(Concede aposentadoria voluntária, com proventos calculados pela média contributiva, a(o) servidor(a) público(a) municipal Senhor(a) **PAULO MATHIAS**)

**ANDRÉ EVANDRO PEDRO DA SILVA**, Presidente do Instituto de Previdência e Assistência Social dos Funcionários Municipais de Piracicaba, no uso das atribuições que lhe são conferidas por lei, e **CONSIDERANDO** o pedido de aposentadoria do(a) interessado(a), constante do processo nº **073/2012**, baixa a seguinte:  
**R E S O L U Ç Ã O**

**Artigo 1º** - Fica concedida nos termos do art. 40, § 1º, inc. III, alínea “b”, da Constituição Federal e da Lei Municipal nº 1.972, de 07 de novembro de 1972 – Estatuto dos Funcionários Públicos Municipais de Piracicaba, a Aposentadoria Voluntária, a(o) servidor(a) público(a) municipal Senhor(a) **PAULO MATHIAS**, ocupante do cargo de **Chefe de Turma**, junto ao **SEMAE – SERVIÇO MUNICIPAL DE ÁGUA E ESGOTO DE PIRACICABA** – com proventos calculados pela Média Contributiva, e em conformidade com o artigo 2º, da Lei Municipal nº 3.207/90, correspondente a **R\$ 990,58 (Novecentos e noventa reais e cinquenta e oito centavos)**.

**Parágrafo Único** - Os reajustes serão concedidos na mesma data e índice em que se der o reajuste dos benefícios do RGPS-Regime Geral de Previdência Social em cumprimento ao disposto no art. 15, da Lei Federal nº 10887/2004.

**Artigo 2º** - Esta Resolução entra em vigor na data de sua publicação, produzindo seus efeitos a partir do dia 01º de julho de 2012.

Piracicaba, 28 de junho de 2012.

André Evandro Pedro da Silva  
Presidente do IPASP

Publicada na Secretaria Geral do IPASP e no Diário Oficial do Município de Piracicaba.

Ilma de Araujo Quartarolo  
-Deptº de Administração Geral-

DIÁRIO OFICIAL

**Administração**  
Barjas Negri - Prefeito  
Sérgio Dias Pacheco - Vice-prefeito

**Jornalista responsável**  
João Jacinto de Souza - MTB 21.054

**Diagramação**  
Centro de Informática  
Rua Antonio Correa Barbosa, 2233  
Fone: (19) 3403-1031  
E-mail: diariooficial@piracicaba.sp.gov.br

**Impressão**  
Gráfica Municipal de Piracicaba  
Rua Prudente de Moraes, 930  
Fones/Fax: (19) 3422-7103 e 3433-0194

Tiragem: 570 unidades

Diário Oficial OnLine: www.piracicaba.sp.gov.br





# DENGUE

Um problema de todos nós!

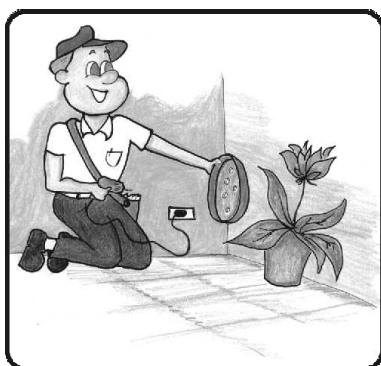
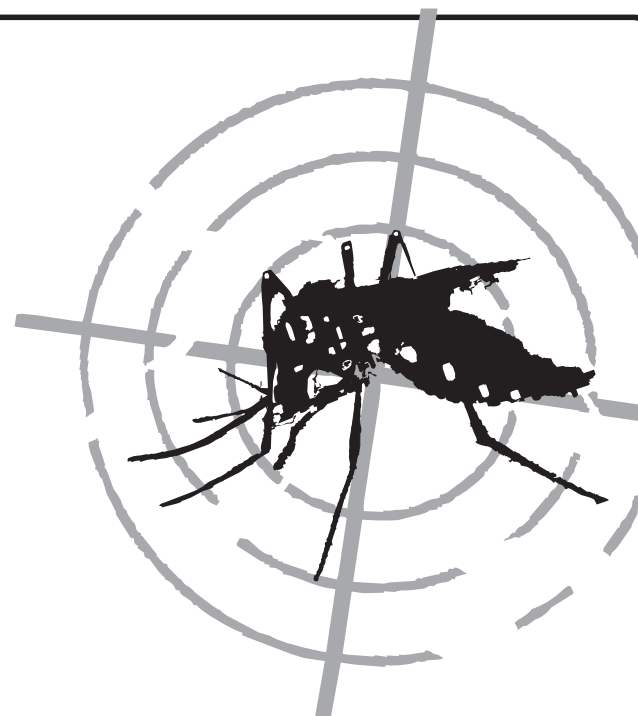

## Vasos e plantas

Elimine ou fure todos os pratos de vasos e xaxins. Lave os pratos das plantas de três em três em dias.



## Pneus e Garrafas

Pneus velhos: fure-os e guarde em local coberto, protegido da chuva. Garrafas velhas devem estar sempre vazias e de cabeça para baixo.



## Entulhos

Todo o material que acumule água, deve ser colocado no lixo. As latas de lixo devem estar tampadas e em lugar coberto, pois a tampa pode servir de criadouro.



## Calhas e Lajes

Mantenha limpas as calhas, lajes e piscinas. Estes locais necessitam de cuidados especiais. Isto evita que estes locais se tornem criadouros.



## Bebedouros de animais

Se tiver animais, lave os depósitos de água com escova ou bucha e troque a água a cada dois dias.

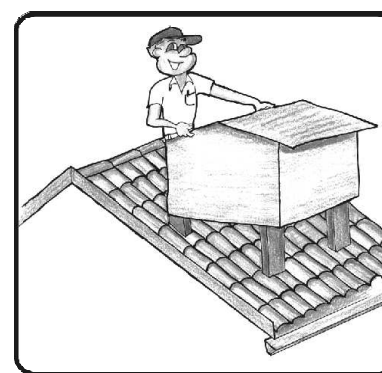

## Caixas d'água e cisternas

Caixas d'água, tambores, poços e cisternas devem ficar bem fechados e sem frestas. Colocar uma tela no cano do respiro (ladrão).