



# DIÁRIO OFICIAL

Piracicaba, 18 de novembro de 2011

## PODER EXECUTIVO

### TERMO DE HOMOLOGAÇÃO

Pregão Presencial nº 161/2011

Objeto: aquisição de grupo gerador, à diesel, carenado e silenciado, com serviços de instalação e ativação.

**HOMOLOGO** o procedimento licitatório acima descrito, conforme **ADJUDICAÇÃO** realizada pelo **PREGOEIRO** a favor da(s) seguinte(s) empresa(s):

EMPRESA(S) ITEM (S)  
Stemac SA Grupos Geradores. 01.

Piracicaba, 16 de novembro de 2011.

BARJAS NEGRI  
Prefeito Municipal

## SECRETARIA MUNICIPAL DE ADMINISTRAÇÃO

### COMUNICADO

PREGÃO PRESENCIAL Nº 132/2011  
Aquisição e instalação de cadeiras

A Pregoeira comunica que após a análise do recurso interposto pela **AURUS COMERCIAL E DISTRIBUIDORA LTDA** e impugnação interposta pela empresa **INFORMÓBIL INDUSTRIA E COMERCIO DE MOVEIS LTDA** e, ainda, com base no parecer emitido pela Procuradoria Geral, que nega provimento ao recurso e acolhe a impugnação, o Excelentíssimo Sr. Prefeito Municipal **DECIDIU** pela **MANUTENÇÃO** do julgamento efetuado, mantendo, assim, a decisão proferida no dia 24/10/11. Publique-se

Piracicaba, 17 de novembro de 2011.

Maria Angelina Chiquito Alanis  
Pregoeira

PREGÃO ELETRÔNICO nº 141/2011

**OBJETO:** Fornecimento parcelado de dispositivos intravenosos, durante o exercício de 2012.

**ABERTURA DAS PROPOSTAS:** 01/12/2011, às 08h00.  
**INÍCIO DA SESSÃO DE DISPUTA DE PREÇOS:** 01/12/2011, às 09h40.

PREGÃO ELETRÔNICO nº 142/2011

**OBJETO:** Fornecimento parcelado de medicamentos, durante o exercício de 2012.

**ABERTURA DAS PROPOSTAS:** 01/12/2011, às 08h00.  
**INÍCIO DA SESSÃO DE DISPUTA DE PREÇOS:** 01/12/2011, às 09h40.

Os Editais completos poderão ser obtidos na Divisão de Compras, sita a Rua Antonio Correa Barbosa, 2233 1º andar, no horário de 08:30h às 16:30h ou pelo endereço eletrônico <http://www.licitapira.piracicaba.sp.gov.br>. Fone (19) 3403-1020. Fax (19) 3403-1024.

Piracicaba, 17 de novembro de 2011.

MARIA ANGELINA CHIQUITO ALANIS  
Diretora do Departamento de Material e Patrimônio

PREGÃO ELETRÔNICO nº 143/2011

**OBJETO:** fornecimento parcelado de medicamentos comprimidos para 2012.

**ABERTURA DAS PROPOSTAS:** 02/12/2011 às 14h00.  
**INÍCIO DA SESSÃO DE DISPUTA DE PREÇOS:** 02/12/2011 às 14h30.

O Edital completo poderá ser obtido na Divisão de Compras, sita a Rua Antonio Correa Barbosa, 2233 1º andar, no horário de 08:30h às 16:30h ou pelo endereço eletrônico <http://www.licitapira.piracicaba.sp.gov.br>. Fone (19) 3403-1020. Fax (19) 3403-1024.

Piracicaba, 17 de novembro de 2011

Maria Angelina Chiquito Alanis  
Departamento de Material e Patrimônio  
Diretora

PREGÃO ELETRÔNICO nº 144/2011

**OBJETO:** Fornecimento parcelado de hipoglicemiantes, durante o exercício de 2012.

**ABERTURA DAS PROPOSTAS:** 02/12/2011 às 8h00.  
**INÍCIO DA SESSÃO DE DISPUTA DE PREÇOS:** 02/12/2011 às 9h00.

PREGÃO ELETRÔNICO nº 145/2011

**OBJETO:** Fornecimento parcelado de antilipêmicos, durante o exercício de 2012.

**ABERTURA DAS PROPOSTAS:** 02/12/2011 às 14h00.  
**INÍCIO DA SESSÃO DE DISPUTA DE PREÇOS:** 02/12/2011 às 14h30.

PREGÃO ELETRÔNICO nº 146/2011

**OBJETO:** Fornecimento parcelado de anestésicos, vitaminas e eletrólitos, durante o exercício de 2012.

**ABERTURA DAS PROPOSTAS:** 05/12/2011 às 8h00.  
**INÍCIO DA SESSÃO DE DISPUTA DE PREÇOS:** 05/12/2011 às 9h00.

PREGÃO ELETRÔNICO nº 148/2011

**OBJETO:** Fornecimento parcelado de anti-hipertensivos, durante o exercício de 2012.

**ABERTURA DAS PROPOSTAS:** 05/12/2011 às 8h00.  
**INÍCIO DA SESSÃO DE DISPUTA DE PREÇOS:** 05/12/2011 às 9h00.

O Edital completo poderá ser obtido na Divisão de Compras, sita a Rua Antonio Correa Barbosa, 2233 1º andar, no horário de 08:30h às 16:30h ou pelo endereço eletrônico <http://www.licitapira.piracicaba.sp.gov.br>. Fone (19) 3403-1020. Fax (19) 3403-1024.

Piracicaba, 17 de novembro de 2011.

Maria Angelina Chiquito Alanis  
Departamento de Material e Patrimônio  
Diretora

PREGÃO ELETRÔNICO nº 147/2011

**OBJETO:** Fornecimento parcelado de insulinas, durante o exercício de 2012.

**ABERTURA DAS PROPOSTAS:** 1º/12/2011, às 14h00.  
**INÍCIO DA SESSÃO DE DISPUTA DE PREÇOS:** 1º/12/2011, às 14h30.

O Edital completo poderá ser obtidos na Divisão de Compras, sita a Rua Antonio Correa Barbosa, 2233 1º andar, no horário de 08:30h às 16:30h ou pelo endereço eletrônico <http://www.licitapira.piracicaba.sp.gov.br>. Fone (19) 3403-1020. Fax (19) 3403-1024.

Piracicaba, 17 de novembro de 2011.

MARIA ANGELINA CHIQUITO ALANIS  
Diretora do Departamento de Material e Patrimônio

PREGÃO ELETRÔNICO nº 149/2011

**OBJETO:** Aquisição de relógios digitais.

**ABERTURA DAS PROPOSTAS:** 1º/12/2011, às 14h00.  
**INÍCIO DA SESSÃO DE DISPUTA DE PREÇOS:** 1º/12/2011, às 14h30.

O Edital completo poderá ser obtidos na Divisão de Compras, sita a Rua Antonio Correa Barbosa, 2233 1º andar, no horário de 08:30h às 16:30h ou pelo endereço eletrônico <http://www.licitapira.piracicaba.sp.gov.br>. Fone (19) 3403-1020. Fax (19) 3403-1024.

Piracicaba, 17 de novembro de 2011.

MARIA ANGELINA CHIQUITO ALANIS  
Departamento de Material e Patrimônio  
Diretora

### COMUNICADO

PREGÃO PRESENCIAL Nº 154/2011  
Aquisição de cartuchos de toner.

A Pregoeira **DELIBEROU**, com base no parecer da Unidade Requisitante, **DESCCLASSIFICAR** a empresa **FABIANO ALEXANDRE GASTARDELO – ME** por não apresentar amostras dos itens 01, 02, 03, 04, 06, 07 e 08.

Após disputa, negociação, análise das documentações apresentadas, **DELIBEROU** por **INABILITAR** a empresa **GAMA - COMÉRCIO DE EQUIPAMENTOS PARA INFORMÁTICA LTDA** por apresentar os itens 6.1."e" e "f" sem assinatura, **HABILITAR e APROVAR** os itens 01, 02, 03, 04, 05, 06, 07 e 08 para a empresa **HM CARTUCHOS E TONER LTDA EPP**.

Diante do exposto, publique-se e aguarde-se o prazo recursal de 03 (três) dias conforme determina a Lei Federal nº 10.520/02 e após encaminhar o presente processo a Autoridade Superior para Homologação.

Piracicaba, 17 de novembro de 2011.

MARIA ANGELINA CHIQUITO ALANIS  
Pregoeira

### DIVISÃO DE COMPRAS

#### AVISO DE LICITAÇÃO

Comunicamos que estão abertas as Licitações relacionadas abaixo:

**Modalidade:** Pregão Presencial nº 165/2011 (Prorrogação). **Processo nº: 94.128/2011.**

**Objeto:** prestação de serviços de manutenção preventiva, corretiva e assistência técnica, para elevador da marca OTIS MM 0422, instalado no prédio da Biblioteca Municipal. **Início da Sessão Pública:** 30/11/2011 às 9h00, na Sala de Licitações da Prefeitura do Município de Piracicaba, sita na Rua Antônio Corrêa Barbosa, n.º 2233, 1º andar, Piracicaba/SP.

Os Editais completos encontram-se a disposição para download no site <http://www.piracicaba.sp.gov.br>. Maiores informações poderão ser obtidas pelo e-mail [compras@piracicaba.sp.gov.br](mailto:compras@piracicaba.sp.gov.br) ou pelo. Fone (19) 3403-1020. Fax (19) 3403-1024. Piracicaba, 17 de novembro de 2011.

Maria Angelina Chiquito Alanis  
Departamento de Material e Patrimônio  
Diretora

## SECRETARIA MUNICIPAL DE EDUCAÇÃO

### TERMO DE HOMOLOGAÇÃO

PREGÃO ELETRÔNICO Nº. 107/2011  
Aquisição de sarrafos e tábuas

**HOMOLOGO** o procedimento licitatório acima descrito, conforme **ADJUDICAÇÃO** realizada pela **PREGOEIRA** a favor da(s) seguinte(s) empresa(s):

|   |                                 |
|---|---------------------------------|
| EMPRESA(S)  | ITENS                           |
| COMÉRCIO DE MATERIAIS PARA CONSTRUÇÃO MARIGU LTDA. ME | 01, 02, 03, 04, 05, 06, 07 e 08 |
| COMERCIAL ZANÃO – PRODUTOS NATURAIS LTDA. ME          | 09, 12 e 13                     |
| COMERCIAL ATACADISTA ZIAT LTDA. ME                    | 10 e 11                         |

Piracicaba, 11 de novembro de 2011.

GABRIEL FERRATO DOS SANTOS  
Secretário Municipal de Educação

TERMO DE HOMOLOGAÇÃO  
PREGÃO ELETRÔNICO Nº 108/2011

Objeto: Aquisição de piso de borracha.

**HOMOLOGO** o procedimento licitatório acima descrito, conforme **ADJUDICAÇÃO** realizada pelo **PREGOEIRO** a favor da(s) seguinte(s) empresa(s):

EMPRESA(S) Item  
**BT DISTRIBUIDORA DE EPI E MRO LTDA - EPP.** 01.  
  
Piracicaba, 11 de novembro de 2011.  
  
Gabriel Ferrato dos Santos  
Secretário Municipal de Educação

**COMISSÃO PERMANENTE DE  
ABERTURA E JULGAMENTO  
DE LICITAÇÕES**

COMUNICADO

CARTA CONVITE Nº 89/11  
Confecção e instalação de postes, painéis e quadros metálicos, nos Terminais de Integração, com fornecimento de materiais, mão-de-obra e equipamentos.

A Comissão Permanente de Abertura e Julgamento de Licitações comunica que a empresa **C. A. FRANÇO SO DOMINGUES – ME**, interpôs recurso quanto a decisão desta Comissão.

Diante do exposto, fica aberto o prazo de **02 (dois) dias úteis** para eventual **IMPUGNAÇÃO** ao recurso apresentado, conforme determina a Lei Federal nº 8.666/93 e suas alterações.

Piracicaba, 17 de novembro de 2011.

Maria Angelina Chiquito Alanis  
Presidente

COMUNICADO

CONCORRÊNCIA Nº 31/11  
Locação de caminhões carroceria, com fornecimento de mão-de-obra.

A Comissão Permanente de Abertura e Julgamento de Licitações comunica que após a análise do recurso interposto pela empresa **ECOTERRA SERVIÇOS DE LIMPEZA LTDA.** e impugnação interposta pela empresa **HIDROPAV MANUTENÇÃO DE RODOVIAS LTDA.** e, ainda, com base no parecer jurídico exarado pela Procuradoria Geral que dá provimento àquele apresentado pela empresa **ECOTERRA SERVIÇOS DE LIMPEZA LTDA.** e não acolhe a impugnação apresentada pela empresa **HIDROPAV MANUTENÇÃO DE RODOVIAS LTDA.**, **DELIBERA** a presente Comissão por **REVER SUA DECISÃO** proferida no dia 18/10/2011, **INABILITANDO** a empresa **HIDROPAV MANUTENÇÃO DE RODOVIAS LTDA.** por descumprir o item 7.2.5. (apresentou o Comprovante de inscrição no Cadastro de Contribuintes Estadual e/ou Municipal em desacordo com o Edital). Sendo assim, fica marcado para o dia **22/11/2011 às 14:00 horas** a abertura dos envelopes de nº **02 – Propostas** das empresas **HABILITADAS**, na Sala de Licitações, 1º andar do Prédio do Centro Cívico Cultural e Educacional "Florivaldo Coelho Prates".

Piracicaba, 17 de novembro de 2011.

Maria Angelina Chiquito Alanis  
Presidente

COMUNICADO

TOMADA DE PREÇOS Nº 36/11  
Prestação de serviço de suporte técnico e manutenção preditiva e corretiva da Central de Monitoramento Eletrônico - CEMEL.

A Comissão Permanente de Abertura e Julgamento de Licitações comunica que a empresa **ADMILSON DA SILVA ROSSETO PIRACICABA EPP**, interpôs recurso quanto a decisão desta Comissão.

Diante do exposto fica aberto o prazo de **05 (cinco) dias úteis** para eventuais **IMPUGNAÇÕES** ao recurso apresentado, conforme determina a Lei Federal nº 8.666/93 e suas alterações.

Piracicaba, 17 de novembro de 2011.

Maria Angelina Chiquito Alanis  
Presidente

**LICENÇAS**

Comercial de Combustíveis Jaraguá US LTDA.  
CNPJ Nº 07.440.275/0001-95

Declara o Extravio de sua Licença de Operação obtida junto a CETESB, sob Nº 21002153, válida até 01/03/2012, para a atividade de Comércio de Combustíveis em geral, Site à Avenida Madre Maria Teodora, 1111, no município de Piracicaba – SP. CEP: 01403-000

**SECRETARIA MUNICIPAL DE FINANÇAS**

BALANCETE DA RECEITA - OUTUBRO/2011

quarta-feira, 16 de novembro de 2011 - 15:19hs  
UNIDADE: Todos os valores (25) ADMINISTRACAO: DIRETA + FUNDOS

| CÓDIGO NOME DA CONTA                                    | PREVISTA       | ATUALIZADA     | ARRECADADA NO MÊS | ARRECADADA ATÉ O MÊS | DIFERENÇA       | %      |
|---|----------------|----------------|-------------------|----------------------|-----------------|--------|
| 40000000 RECEITA  |                |                |                   |                      |                 |        |
| 41000000 RECEITAS CORRENTES                             | 910.085.005,00 | 910.085.005,00 | 77.742.431,97     | 808.171.450,75       | -101.913.554,25 | 101,39 |
| 41100000 RECEITA TRIBUTARIA                             | 185.580.000,00 | 185.580.000,00 | 15.409.864,60     | 167.679.098,65       | -17.900.901,35  | 21,04  |
| 41110000 IMPOSTOS                                       | 164.300.000,00 | 164.300.000,00 | 14.530.476,90     | 151.926.539,81       | -12.373.460,19  | 19,06  |
| 411120201 IPTU-IMPOSTO S/PROPR.PREDIAL TERRIT.URBANA    | 48.500.000,00  | 48.500.000,00  | 2.979.037,92      | 46.238.965,24        | -2.261.034,76   | 5,80   |
| 411120431 IRRF SOBRE OS RENDIMENTOS DO TRABALHO - PF    | 12.000.000,00  | 12.000.000,00  | 1.030.059,64      | 9.955.574,73         | -2.044.425,27   | 1,25   |
| 411120434 IRRF SOBRE OUTROS RENDIMENTOS-P.JURID.        | 4.500.000,00   | 4.500.000,00   | 413.517,95        | 4.015.545,99         | -484.454,01     | 0,50   |
| 411120801 ITBI-IMPOSTO S/TRANSMISSAO BENS IMOVEIS       | 12.000.000,00  | 12.000.000,00  | 1.559.873,98      | 12.279.790,84        | 279.790,84      | 1,54   |
| 411130501 I.S.S.- EMPRESA                               | 71.000.000,00  | 71.000.000,00  | 7.086.322,60      | 65.568.097,90        | -5.431.902,10   | 8,23   |
| 411130502 I.S.S.- AUTONOMO                              | 2.800.000,00   | 2.800.000,00   | 254.944,36        | 2.161.847,61         | -638.152,39     | 0,27   |
| 411130504 I.S.S.- SIMPLS NACIONAL                       | 13.500.000,00  | 13.500.000,00  | 1.206.720,45      | 11.706.717,50        | -1.793.282,50   | 1,47   |
| 411200000 TAXAS   | 19.180.000,00  | 19.180.000,00  | 802.892,18        | 14.731.847,52        | -4.448.152,48   | 1,85   |
| 411210001 TAXA PARA EXERCICIO DO PODER DE POLICIA       | 3.500.000,00   | 3.500.000,00   | 226.575,84        | 2.011.753,45         | -1.488.246,55   | 0,25   |
| 411211701 TAXA DE FISCALIZACAO DE VIGILANCIA SANITARIA  | 300.000,00     | 300.000,00     | 19.780,58         | 208.104,95           | -91.895,05      | 0,03   |
| 411212101 TAXA DE LICENCIAMENTO AMBIENTAL               | 0,00           | 0,00           | 3.225,77          | 14.458,14            | 14.458,14       | 0,00   |
| 411212501 TAXA DE LICENCA PARA EVENTOS                  | 0,00           | 0,00           | 3.906,56          | 4.368,87             | 4.368,87        | 0,00   |
| 411213001 TAXA DE VISTORIA DE TRANSPORTE DE PASSAGEIRO  | 30.000,00      | 30.000,00      | 59,70             | 29.495,61            | -504,39         | 0,00   |
| 411222801 TAXA DE CEMITERIOS                            | 500.000,00     | 500.000,00     | 37.587,71         | 385.526,66           | -114.473,34     | 0,05   |
| 411229001 TAXA DE LIMPEZA PUBLICA                       | 14.000.000,00  | 14.000.000,00  | 502.343,89        | 11.940.447,33        | -2.059.552,67   | 1,50   |
| 411229901 OUTRAS TAXAS PELA PRESTACAO DE SERVICOS       | 850.000,00     | 850.000,00     | 9.412,13          | 137.692,51           | -712.307,49     | 0,02   |
| 411300000 CONTRIBUICAO DE MELHORIA                      | 2.100.000,00   | 2.100.000,00   | 76.495,52         | 1.020.711,32         | -1.079.288,68   | 0,13   |
| 411300201 CONTR. DE MELHORIA P/EXP. DA REDE ILUMINACAO  | 100.000,00     | 100.000,00     | 28,31             | 9.239,05             | -90.760,95      | 0,00   |
| 411300401 CONTR. DE MELHORIA P/PAVIM. DE OBRAS          | 2.000.000,00   | 2.000.000,00   | 76.467,21         | 1.011.472,27         | -988.527,73     | 0,13   |
| 412000000 RECEITA DE CONTRIBUICOES                      | 9.249.494,00   | 9.249.494,00   | 837.252,23        | 8.127.688,35         | -1.121.805,65   | 1,02   |
| 412100000 CONTRIBUICOES SOCIAIS                         | 9.249.494,00   | 9.249.494,00   | 837.252,23        | 8.127.688,35         | -1.121.805,65   | 1,02   |
| 412102907 CONTRIBUICAO DE SERVIDOR ATIVO CIVIL          | 9.039.954,00   | 9.039.954,00   | 818.538,69        | 7.945.698,18         | -1.094.255,82   | 1,00   |
| 412102909 CONTRIBUICAO DE SERVIDOR INATIVO CIVIL        | 166.817,00     | 166.817,00     | 14.984,57         | 138.744,74           | -28.072,26      | 0,02   |
| 412102911 CONTRIBUICAO DE PENSIONISTA                   | 42.723,00      | 42.723,00      | 3.728,97          | 36.259,90            | -6.463,10       | 0,00   |
| 412102918 CONTR.SERV.INATIVO-PAGTO DE SENT.JUDICIAIS    | 0,00           | 0,00           | 0,00              | 6.481,31             | 6.481,31        | 0,00   |
| 412102919 CONTR.PENSIONISTA-PAGTO DE SENT.JUDICIAIS     | 0,00           | 0,00           | 0,00              | 504,22               | 504,22          | 0,00   |
| 413000000 RECEITA PATRIMONIAL                           | 16.383.753,00  | 16.383.753,00  | 2.449.321,25      | 21.561.894,49        | 5.178.141,49    | 2,71   |
| 413100000 RECEITAS IMOBILIARIAS                         | 1.351.000,00   | 1.351.000,00   | 76.443,26         | 1.111.783,36         | -239.216,64     | 0,14   |
| 413110100 ALUGUEIS DE IMOVEIS URBANOS                   | 300.000,00     | 300.000,00     | 1.754,55          | 200.874,34           | -99.125,66      | 0,03   |
| 413110200 ALUGUEIS DE IMOVEIS RURAIS                    | 1.000,00       | 1.000,00       | 30,00             | 525,00               | -475,00         | 0,00   |
| 413190001 OUTRAS RECEITAS IMOBILIARIAS                  | 1.050.000,00   | 1.050.000,00   | 74.658,71         | 910.384,02           | -139.615,98     | 0,11   |
| 413200000 RECEITAS DE VALORES MOBILIARIOS               | 15.032.753,00  | 15.032.753,00  | 2.372.877,99      | 20.450.111,13        | 5.417.358,13    | 2,57   |
| 413220101 DIVIDENDOS DE ACOES E TITULOS                 | 9.800,00       | 9.800,00       | 0,00              | 1.009,59             | -8.790,41       | 0,00   |
| 413240100 FUNDOS DE INVESTIMENTOS RENDA FIXA            | 2.507.753,00   | 2.507.753,00   | 688.503,18        | 3.893.981,17         | 1.386.228,17    | 0,49   |
| 413250102 REMUN. DE DEP. DE REC. VINC. FUNDEB           | 0,00           | 0,00           | 141.760,13        | 1.458.958,80         | 1.458.958,80    | 0,18   |
| 413250103 REMUN. DE DEP. DE REC. VINC. F.SAUDE          | 500.000,00     | 500.000,00     | 46.831,03         | 463.357,60           | -6.642,40       | 0,06   |
| 413250105 REMUN. DE DEP. DE REC. VINC. MDE              | 0,00           | 0,00           | 150.844,19        | 1.467.954,28         | 1.467.954,28    | 0,18   |
| 413250107 REMUN. DE DEP. DE REC. VINC. FUNDETUR         | 0,00           | 0,00           | 155,35            | 1.908,77             | 1.908,77        | 0,00   |
| 413250108 REMUN. DE DEP. DE REC. VINC. EDUCACAO         | 0,00           | 0,00           | 76.248,78         | 580.820,40           | 580.820,40      | 0,07   |
| 413250109 REMUN. DE DEP. DE REC. VINC. CIDE             | 0,00           | 0,00           | 4.768,47          | 40.310,09            | 40.310,09       | 0,01   |
| 413250199 REMUN.DE OUTROS DEP. DE RECURSOS VINCUL.      | 4.350.000,00   | 4.350.000,00   | 263.059,03        | 3.539.893,55         | -810.106,45     | 0,44   |
| 413250201 REMUNERACAO DE DEPOSITOS DE POUPANCA          | 500.000,00     | 500.000,00     | 119.538,34        | 1.203.014,52         | 703.014,52      | 0,15   |
| 413250299 REMUNERACAO DE OUTROS DEPOS. DE REC. NAO VINC | 7.165.200,00   | 7.165.200,00   | 881.169,49        | 7.798.902,36         | 633.702,36      | 0,98   |
| 416000000 RECEITA DE SERVICOS                           | 108.353.240,00 | 108.353.240,00 | 9.586.826,41      | 89.620.934,20        | -18.732.305,80  | 11,24  |
| 416000000 SERVICOS ADMINISTRATIVOS                      | 108.353.240,00 | 108.353.240,00 | 9.586.826,41      | 89.620.934,20        | -18.732.305,80  | 11,24  |
| 416001301 SERV.DE INSCR. EM CONCURSOS PUBLICOS          | 0,00           | 0,00           | 79.975,00         | 324.080,00           | 324.080,00      | 0,04   |
| 416001399 OUTROS SERVICOS ADMINISTRATIVOS               | 90.000,00      | 90.000,00      | 10.129,68         | 91.767,34            | 1.767,34        | 0,01   |
| 416001601 ANUIDADE DOS CURSOS DE 3.GRAU                 | 15.479.520,00  | 15.479.520,00  | 1.370.528,61      | 15.364.920,72        | -114.599,28     | 1,93   |
| 416001602 ANUIDADE DOS CURSOS DE 2.GRAU                 | 3.465.000,00   | 3.465.000,00   | 237.702,34        | 2.545.705,34         | -919.294,66     | 0,32   |
| 416001603 CURSOS DIVERSOS                               | 189.000,00     | 189.000,00     | 1.800,00          | 21.852,24            | -167.147,76     | 0,00   |
| 416001604 CURSOS CEP                                    | 525.000,00     | 525.000,00     | 17.393,00         | 288.294,81           | -236.705,19     | 0,04   |
| 416001605 TAXAS DIVERSAS                                | 111.300,00     | 111.300,00     | 9.728,82          | 112.685,16           | 1.385,16        | 0,01   |
| 416001606 RECEITA DE EXERCICIOS ANTERIORES              | 315.000,00     | 315.000,00     | 7.761,17          | 677.091,27           | 362.091,27      | 0,08   |
| 416001607 ESCRITORIO TECNICO                            | 52.500,00      | 52.500,00      | 0,00              | 0,00                 | -52.500,00      | 0,00   |
| 416001699 OUTROS SERVICOS EDUCACIONAIS                  | 25.200,00      | 25.200,00      | 14.105,00         | 67.438,85            | 42.238,85       | 0,01   |
| 416001801 LIGACAO E VERTICALIZACAO DE AGUA              | 30.000,00      | 30.000,00      | 0,00              | 0,00                 | -30.000,00      | 0,00   |
| 416001802 DESLIGACAO DE PENA DE AGUA                    | 1.000,00       | 1.000,00       | 0,00              | 9,20                 | -990,80         | 0,00   |
| 416001803 EXTENSAO DE REDE DE AGUA                      | 300.000,00     | 300.000,00     | 34.087,89         | 345.292,76           | 45.292,76       | 0,04   |
| 416001804 EXTENSAO DE REDE DE ESGOTO                    | 70.000,00      | 70.000,00      | 8.487,00          | 81.751,18            | 11.751,18       | 0,01   |
| 416001805 LIGACAO DE ESGOTO                             | 290.000,00     | 290.000,00     | 31.787,13         | 273.483,25           | -16.516,75      | 0,03   |
| 416001806 DESOBSTRUCAO DE ESGOTO                        | 3.000,00       | 3.000,00       | 438,48            | 3.242,41             | 242,41          | 0,00   |
| 416001807 DESOBSTRUCAO DE FOSSA SEPTICA                 | 1.000,00       | 1.000,00       | 0,00              | 0,00                 | -1.000,00       | 0,00   |
| 416001808 INST., CONCERTOS E AFERICAO DE HIDROMETROS    | 21.000,00      | 21.000,00      | 4.037,36          | 31.324,30            | 10.324,30       | 0,00   |
| 416001809 INST., MUDANCA E CONCERTOS DE CAVALETE        | 38.000,00      | 38.000,00      | 7.149,44          | 70.282,55            | 32.282,55       | 0,01   |
| 416001810 DESPEJO DE ESGOTO TRANSPORTADO POR TERCEIROS  | 40.000,00      | 40.000,00      | 4.650,00          | 36.727,00            | -3.273,00       | 0,00   |
| 416001811 COBRANCA DE DEMANDA DE AGUA                   | 500.000,00     | 500.000,00     | 51.150,48         | 451.513,63           | -48.486,37      | 0,06   |
| 416004101 TARIFA DE CONSUMO DE AGUA                     | 44.100.000,00  | 44.100.000,00  | 3.970.598,53      | 35.510.194,59        | -8.589.805,41   | 4,46   |
| 416004102 PARCELAMENTO DE TARIFA DE CONS. DE AGUA       | 1.630.000,00   | 1.630.000,00   | 103.845,12        | 928.399,60           | -701.600,40     | 0,12   |
| 416004103 DIFERENCA DE CONDOMINIO                       | 50.000,00      | 50.000,00      | 7.798,49          | 71.866,02            | 21.866,02       | 0,01   |
| 416004201 TARIFA DE COLETA DE ESGOTO                    | 40.655.720,00  | 40.655.720,00  | 3.572.488,15      | 31.936.875,56        | -8.718.844,44   | 4,01   |
| 416004801 RELIGACAO DE AGUA                             | 370.000,00     | 370.000,00     | 40.953,56         | 385.232,39           | 15.232,39       | 0,05   |
| 416009901 COBRANCA DE KM E MAO DE OBRA S/SERVICOS       | 1.000,00       | 1.000,00       | 231,16            | 904,03               | -95,97          | 0,00   |
| 417000000 TRANSFERENCIAS CORRENTES                      | 539.576.594,00 | 539.576.594,00 | 43.133.592,12     | 466.551.704,72       | -73.024.889,28  | 58,53  |
| 417200000 TRANSFERENCIAS INTERGOVERNAMENTAIS            | 531.602.120,00 | 531.602.120,00 | 42.386.999,62     | 458.166.188,07       | -73.435.931,93  | 57,48  |
| 417210102 COTA PARTE DO F.P.M.                          | 42.000.000,00  | 42.000.000,00  | 3.601.189,42      | 36.381.145,52        | -5.618.854,48   | 4,56   |
| 417210105 COTA-PARTE ITR-IMP S/PROPR. TERRIT.E RURAL    | 300.000,00     | 300.000,00     | 343.368,36        | 558.893,97           | 258.893,97      | 0,07   |



|   |                |                |               |                |                |       |
|---|----------------|----------------|---------------|----------------|----------------|-------|
| 417212211 COTA-PARTE DA COMP. FINANC. DE REC. HIDRICOS  | 200.000,00     | 200.000,00     | 23.683,83     | 141.825,99     | -58.174,01     | 0,02  |
| 417212220 COTA-PARTE DA COMP. FINANC. DE REC. MINERAIS  | 150.000,00     | 150.000,00     | 24.071,39     | 184.978,52     | 34.978,52      | 0,02  |
| 417212230 COTA-PARTE ROYALTIES - PETROLEO               | 50.000,00      | 50.000,00      | 3.698,99      | 33.962,07      | -16.037,93     | 0,00  |
| 417212270 COTA-PARTE DO FUNDO ESPECIAL DO PETROLEO-FEP  | 600.000,00     | 600.000,00     | 49.771,24     | 477.445,50     | -122.554,50    | 0,06  |
| 417213301 PAB-PISO ATENCAO BASICA                       | 12.200.000,00  | 12.200.000,00  | 932.706,50    | 9.429.473,30   | -2.770.526,70  | 1,18  |
| 417213302 MEDIA E ALTA COMPLEXIDADE                     | 60.000.000,00  | 60.000.000,00  | 5.852.019,84  | 59.060.907,50  | -939.092,50    | 7,41  |
| 417213303 TVS-TETO VIGILANCIA EM SAUDE                  | 1.450.000,00   | 1.450.000,00   | 11.988,24     | 1.089.077,40   | -360.922,60    | 0,14  |
| 417213304 ASSISTENCIA FARMACEUTICA                      | 1.890.000,00   | 1.890.000,00   | 156.758,28    | 1.724.341,08   | -165.658,92    | 0,22  |
| 417213305 GESTAO DO SUS                                 | 50.000,00      | 50.000,00      | 0,00          | 24.000,00      | -26.000,00     | 0,00  |
| 417213306 PROGRAMA DST/AIDS                             | 550.000,00     | 550.000,00     | 204.540,82    | 569.980,16     | 19.980,16      | 0,07  |
| 417213307 PROGRAMA EXPANSAO SAUDE DA FAMILIA            | 0,00           | 0,00           | 0,00          | 79.985,80      | 79.985,80      | 0,01  |
| 417213501 FNDE - QUOTA MUNICIPAL SALARIO-EDUCACAO       | 8.800.000,00   | 8.800.000,00   | 1.009.281,11  | 8.991.540,17   | 191.540,17     | 1,13  |
| 417213503 FNDE - MERENDA ESCOLAR / PNAE                 | 367.320,00     | 367.320,00     | 0,00          | 0,00           | -367.320,00    | 0,00  |
| 417213504 FNDE - MERENDA ESCOLAR / PNAEJA               | 184.980,00     | 184.980,00     | 0,00          | 0,00           | -184.980,00    | 0,00  |
| 417213505 FNDE - MERENDA ESCOLAR / PNAE                 | 2.523.720,00   | 2.523.720,00   | 0,00          | 0,00           | -2.523.720,00  | 0,00  |
| 417213506 FNDE - MERENDA ESCOLAR / PNAC                 | 646.800,00     | 646.800,00     | 0,00          | 0,00           | -646.800,00    | 0,00  |
| 417213507 FNDE - MERENDA ESCOLAR / PNAEM                | 864.300,00     | 864.300,00     | 496.488,00    | 3.975.504,00   | 3.111.204,00   | 0,50  |
| 417213508 FNDE - TRANSPORTE ESCOLAR / PNATE             | 230.000,00     | 230.000,00     | 0,00          | 48.110,10      | -181.889,90    | 0,01  |
| 417213509 FNDE - PROJ. EDUCACIONAIS-ENS.FUNDAM.         | 100.000,00     | 100.000,00     | 0,00          | 0,00           | -100.000,00    | 0,00  |
| 417213510 FNDE - PROJ. EDUCACIONAIS-ENS.INFANTIL        | 80.000,00      | 80.000,00      | 0,00          | 0,00           | -80.000,00     | 0,00  |
| 417213601 TRANSF.FINANC. DO ICMS-DESONERACAO-L.C.       | 1.580.000,00   | 1.580.000,00   | 130.406,38    | 1.304.063,80   | -275.936,20    | 0,16  |
| 417219901 FEX-AUX. FINANC. PIFOMENTO A EXPORTACOES      | 500.000,00     | 500.000,00     | 197.788,17    | 197.788,17     | -302.211,83    | 0,02  |
| 417220101 COTA-PARTE DO I.C.M.S.                        | 262.000.000,00 | 262.000.000,00 | 21.349.581,16 | 211.874.190,42 | -50.125.809,58 | 26,58 |
| 417220102 COTA-PARTE DO I.P.V.A.                        | 57.000.000,00  | 57.000.000,00  | 1.408.949,04  | 53.629.025,66  | -3.370.974,34  | 6,73  |
| 417220104 COTA-PARTE DO IPI SOBRE EXPORTACAO            | 1.800.000,00   | 1.800.000,00   | 206.038,38    | 1.789.136,74   | -10.863,26     | 0,22  |
| 417220109 I.C.M.S. - ACAO ORDINARIA                     | 310.000,00     | 310.000,00     | 0,00          | 0,00           | -310.000,00    | 0,00  |
| 417220113 COTA-PARTE DA CIDE-CONTR.INTERV.DOM.ECON.     | 500.000,00     | 500.000,00     | 183.526,23    | 659.722,56     | 159.722,56     | 0,08  |
| 417222230 COTA-PARTE ROYALTIES - PETROLEO               | 15.000,00      | 15.000,00      | 13.807,88     | 118.985,82     | 103.985,82     | 0,01  |
| 417223301 PROGRAMA DE CONTROLE DE GLICEMIA              | 110.000,00     | 110.000,00     | 0,00          | 0,00           | -110.000,00    | 0,00  |
| 417223302 MEDICAMENTOS DOSE CERTA                       | 550.000,00     | 550.000,00     | 46.105,38     | 749.157,52     | 199.157,52     | 0,09  |
| 417240101 TRANSF. DE RECURSOS DO FUNDEB                 | 74.000.000,00  | 74.000.000,00  | 6.141.230,98  | 65.072.946,30  | -8.927.053,70  | 8,16  |
| 417300000 TRANSFERENCIAS DE INSTITUICOES PRIVADAS       | 10.000,00      | 10.000,00      | 0,00          | 0,00           | -10.000,00     | 0,00  |
| 417300001 DESENVOLVIMENTO DO ESPORTE DE FORMACAO        | 10.000,00      | 10.000,00      | 0,00          | 0,00           | -10.000,00     | 0,00  |
| 417600000 TRANSFERENCIAS DE CONVENIOS                   | 7.964.474,00   | 7.964.474,00   | 746.592,50    | 8.385.516,65   | 421.042,65     | 1,05  |
| 417610301 PSB - PISO BASICO FIXO                        | 216.000,00     | 216.000,00     | 18.000,00     | 180.000,00     | -36.000,00     | 0,02  |
| 417610302 PSB - PISO BASICO VARIAVEL II                 | 12.000,00      | 12.000,00      | 1.000,00      | 11.000,00      | -1.000,00      | 0,00  |
| 417610303 PSB - IGB BOLSA FAMILIA                       | 144.700,00     | 144.700,00     | 13.027,20     | 116.349,09     | -28.350,91     | 0,01  |
| 417610304 PSB - ESTRUTURA DA REDE DE SERVICOS           | 1.000,00       | 1.000,00       | 0,00          | 200.000,00     | 199.000,00     | 0,03  |
| 417610305 PSE - PISO DE ALTA COMPL. I                   | 108.000,00     | 108.000,00     | 9.000,00      | 99.000,00      | -9.000,00      | 0,01  |
| 417610306 PSE - PISO DE ALTA COMPL. II - P.RUA          | 156.000,00     | 156.000,00     | 23.000,00     | 253.000,00     | 97.000,00      | 0,03  |
| 417610307 PSE - PISO DE TRANSICAO DE MEDIA COMPLEX.     | 266.220,00     | 266.220,00     | 22.185,00     | 244.035,00     | -22.185,00     | 0,03  |
| 417610308 PSE - PISO FIXO MEDIA COMPLEX.                | 123.600,00     | 123.600,00     | 10.300,00     | 151.900,00     | 28.300,00      | 0,02  |
| 417610309 PSE - PISO FIXO MEDIA COMPLEX.II              | 123.600,00     | 123.600,00     | 30.900,00     | 103.000,00     | -20.600,00     | 0,01  |
| 417610310 PSE - PISO FIXO MEDIA COMPLEX.III             | 52.800,00      | 52.800,00      | 4.400,00      | 44.000,00      | -8.800,00      | 0,01  |
| 417610311 PSE - ESTRUTURACAO DA REDE DE SERVICOS        | 1.000,00       | 1.000,00       | 0,00          | 0,00           | -1.000,00      | 0,00  |
| 417610312 PSE - PISO VARIAVEL DE MEDIA COMPL.           | 54.000,00      | 54.000,00      | 3.500,00      | 40.000,00      | -14.000,00     | 0,01  |
| 417619901 MINISTERIO DO TRABALHO - C.A.T.               | 636.434,00     | 636.434,00     | 0,00          | 520.676,18     | -115.757,82    | 0,07  |
| 417620201 FUNDESP - MERENDA ESCOLAR                     | 1.848.000,00   | 1.848.000,00   | 0,00          | 1.438.053,75   | -409.946,25    | 0,18  |
| 417620202 FUNDESP - TRANSP. ESCOLAR                     | 2.721.750,00   | 2.721.750,00   | 507.160,30    | 3.335.980,90   | 614.230,90     | 0,42  |
| 417620203 FUNDESP - TRANSP. ESCOLAR-ENS. MEDIO          | 907.250,00     | 907.250,00     | 0,00          | 0,00           | -907.250,00    | 0,00  |
| 417620204 QUALIFICACAO TECNICA-FDE                      | 0,00           | 0,00           | 0,00          | 1.109.001,12   | 1.109.001,12   | 0,14  |
| 417629901 PROTECAO SOCIAL BASICA                        | 244.440,00     | 244.440,00     | 40.740,00     | 203.700,00     | -40.740,00     | 0,03  |
| 417629902 PROTECAO SOCIAL ESPECIAL                      | 316.680,00     | 316.680,00     | 61.780,00     | 316.500,00     | -180,00        | 0,04  |
| 417629903 PSB-BENEFICIOS EVENTUAIS                      | 1.000,00       | 1.000,00       | 0,00          | 0,00           | -1.000,00      | 0,00  |
| 417629906 FUNDACAO - PROCON                             | 30.000,00      | 30.000,00      | 0,00          | 17.220,61      | -12.779,39     | 0,00  |
| 417640101 APOIO CULTURAL                                | 0,00           | 0,00           | 1.600,00      | 2.100,00       | 2.100,00       | 0,00  |
| 419000000 OUTRAS RECEITAS CORRENTES                     | 50.941.924,00  | 50.941.924,00  | 6.325.575,36  | 54.630.130,34  | 3.688.206,34   | 6,85  |
| 419100000 MULTAS E JUROS DE MORA                        | 6.567.000,00   | 6.567.000,00   | 852.483,66    | 9.057.510,02   | 2.490.510,02   | 1,14  |
| 419113801 MULTAS E JUROS DE MORA DO IPTU                | 500.000,00     | 500.000,00     | 88.534,39     | 459.909,92     | -40.090,08     | 0,06  |
| 419114001 MULTAS E JUROS DE MORA DO ISS                 | 300.000,00     | 300.000,00     | 52.494,22     | 413.939,53     | 113.939,53     | 0,05  |
| 419119901 MULTAS E JUROS DE MORA S/OUTROS TRIBUTOS      | 30.000,00      | 30.000,00      | 13.537,78     | 31.986,09      | 1.986,09       | 0,00  |
| 419159901 OUTRAS MULTAS E JUROS DE MORA DA D.A.DE O.REC | 0,00           | 0,00           | 16.994,30     | 187.868,82     | 187.868,82     | 0,02  |
| 419189900 OUTRAS MULTAS E JUROS DE MORA                 | 480.000,00     | 480.000,00     | 39.288,06     | 468.872,20     | -11.127,80     | 0,06  |
| 419191501 MULTAS DE TRANSITO                            | 5.000.000,00   | 5.000.000,00   | 603.781,31    | 7.060.481,06   | 2.060.481,06   | 0,89  |
| 419192701 MULTAS E JUROS PREVISTOS EM CONTRATOS         | 20.000,00      | 20.000,00      | 238,77        | 43.123,60      | 23.123,60      | 0,01  |
| 419195001 MULTAS POR AUTO DE INFRACAO                   | 180.000,00     | 180.000,00     | 21.619,20     | 255.365,90     | 75.365,90      | 0,03  |
| 419195002 MULTAS DE VIOLACAO DE HIDROMETRO              | 12.000,00      | 12.000,00      | 1.733,30      | 19.015,40      | 7.015,40       | 0,00  |
| 419199901 AUTO DE INFRACAO NAO TRIBUTARIO               | 40.000,00      | 40.000,00      | 2.776,43      | 95.241,23      | 55.241,23      | 0,01  |
| 419199902 AUTO DE INFRACAO DE EDIFICACOES               | 5.000,00       | 5.000,00       | 194,74        | 614,17         | -4.385,83      | 0,00  |
| 419199904 AUTO INFRACAO NAO TRIB. - MATO ALTO           | 0,00           | 0,00           | 188,25        | 683,11         | 683,11         | 0,00  |
| 419199905 AUTO INFRACAO NAO TRIB. - ARBORIZACAO         | 0,00           | 0,00           | 0,00          | 610,08         | 610,08         | 0,00  |
| 419199907 AUTO INFRACAO NAO TRIB. - CIDADE LIMPA        | 0,00           | 0,00           | 9.239,50      | 17.935,50      | 17.935,50      | 0,00  |
| 419199910 AUTO INFRACAO NAO TRIB. - FOGO                | 0,00           | 0,00           | 1.863,41      | 1.863,41       | 1.863,41       | 0,00  |
| 419200000 INDENIZACOES E RESTITUICOES                   | 10.575.000,00  | 10.575.000,00  | 1.614.242,81  | 14.297.693,49  | 3.722.693,49   | 1,79  |
| 419210601 DANOS CAUSADOS AO PATR. PUBLICO               | 5.000,00       | 5.000,00       | 0,00          | 0,00           | -5.000,00      | 0,00  |
| 419219901 OUTRAS INDENIZACOES                           | 20.000,00      | 20.000,00      | 0,00          | 58.408,21      | 38.408,21      | 0,01  |
| 419220101 RESTITUICOES DE CONVENIOS                     | 100.000,00     | 100.000,00     | 0,00          | 119.474,96     | 19.474,96      | 0,01  |
| 419221002 COMP.FINANCEIRAS - INSS                       | 10.000.000,00  | 10.000.000,00  | 1.611.652,20  | 13.918.914,33  | 3.918.914,33   | 1,75  |
| 419229901 RESTITUICOES DIVERSAS                         | 450.000,00     | 450.000,00     | 2.106,65      | 149.760,14     | -300.239,86    | 0,02  |
| 419229902 RESTITUICOES DA FOLHA DE PAGAMENTO            | 0,00           | 0,00           | 483,96        | 7.589,03       | 7.589,03       | 0,00  |
| 419229903 REST. DE ADIANTAMENTO PARTE NAO UTILIZADA     | 0,00           | 0,00           | 0,00          | 43.546,82      | 43.546,82      | 0,01  |
| 419300000 RECEITA DA DIVIDA ATIVA                       | 27.116.000,00  | 27.116.000,00  | 2.881.293,71  | 25.656.237,97  | -1.459.762,03  | 3,22  |
| 419311101 RECEITA DA DIVIDA ATIVA DO I.P.T.U.           | 9.000.000,00   | 9.000.000,00   | 599.496,60    | 9.803.113,34   | 803.113,34     | 1,23  |
| 419311301 RECEITA DA DIVIDA ATIVA DO I.S.S.             | 4.000.000,00   | 4.000.000,00   | 490.048,53    | 5.291.388,59   | 1.291.388,59   | 0,66  |
| 419319901 REC.DIVIDA ATIVA - OUTROS TRIBUTOS            | 11.000.000,00  | 11.000.000,00  | 1.703.710,57  | 7.901.263,36   | -3.098.736,64  | 0,99  |
| 419329901 REC.DA DIVIDA ATIVA NAO TRIBUTARIA O.RECEITAS | 3.116.000,00   | 3.116.000,00   | 88.038,01     | 2.660.472,68   | -455.527,32    | 0,33  |
| 419900000 RECEITAS CORRENTES DIVERSAS                   | 6.683.924,00   | 6.683.924,00   | 977.555,18    | 5.618.688,86   | -1.065.235,14  | 0,70  |
| 419909901 EVENTUAIS                                     | 737.515,00     | 737.515,00     | 121.874,32    | 1.495.680,40   | 758.165,40     | 0,19  |
| 419909902 VENDA DE MATERIAL RECICLAVEL                  | 5.409,00       | 5.409,00       | 0,00          | 0,00           | -5.409,00      | 0,00  |
| 419909903 FUNDO SOCIAL DE SOLIDARIEDADE                 | 709.000,00     | 709.000,00     | 11.684,58     | 410.289,28     | -298.710,72    | 0,05  |

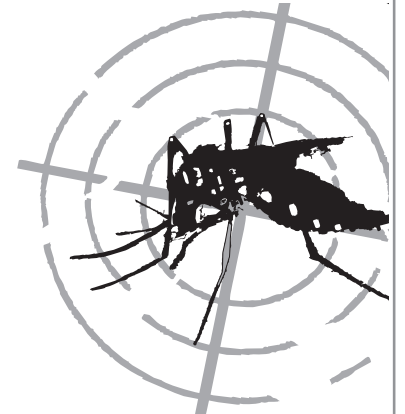

## DENGUE MATA. ELIMINE OS CRIADOUROS JÁ!

### Vasos e plantas

Elimine ou fure todos os pratos de vasos e xaxins. Lave os pratos das plantas de três em três em dias.



### Calhas e Lajes

Mantenha limpas as calhas, lajes e piscinas. Estes locais necessitam de cuidados especiais. Isto evita que estes locais se tornem criadouros.



### Entulhos

Todo o material que acumule água, deve ser colocado no lixo. As latas de lixo devem estar tampadas e em lugar coberto, pois a tampa pode servir de criadouro.



### Pneus e Garrafas

Pneus velhos: fure-os e guarde em local coberto, protegido da chuva. Garrafas velhas devem estar sempre vazias e de cabeça para baixo.



### Bebedouros de animais

Se tiver animais, lave os depósitos de água com escova ou bucha e troque a água a cada dois dias.



### Caixas d'água e cisternas

Caixas d'água, tambores, poços e cisternas devem ficar bem fechados e sem frestas. Colocar uma tela no cano do respiro (ladrão).





|   |                       |                       |                      |                       |                       |               |
|---|-----------------------|-----------------------|----------------------|-----------------------|-----------------------|---------------|
| 419909904 FUNDO MUNICIPAL DE SEGURANCA                  | 5.000,00              | 5.000,00              | 0,00                 | 0,00                  | -5.000,00             | 0,00          |
| 419909905 FUNDO ESPECIAL DE BOMBEIRO                    | 500.000,00            | 500.000,00            | 0,00                 | 0,00                  | -500.000,00           | 0,00          |
| 419909906 FUNDO MUNICIPAL DOS DIREITO DA CRIAN/ADOL.    | 1.015.000,00          | 1.015.000,00          | 4.746,00             | 54.058,82             | -960.941,18           | 0,01          |
| 419909907 FUNDO MUNICIPAL DE COMBATE AS DROGAS          | 5.000,00              | 5.000,00              | 0,00                 | 0,00                  | -5.000,00             | 0,00          |
| 419909908 FUNDEFIC-FUNDO DESENV. DA PESSOA C/DEFIC.     | 5.000,00              | 5.000,00              | 0,00                 | 0,00                  | -5.000,00             | 0,00          |
| 419909909 PROGRAMA CORREIO COMUNITARIO                  | 35.000,00             | 35.000,00             | 4.410,00             | 42.630,00             | 7.630,00              | 0,01          |
| 419909910 FUNDO DE APOIO A CULTURA                      | 96.000,00             | 96.000,00             | 40.237,56            | 130.654,53            | 34.654,53             | 0,02          |
| 419909911 FUNDO MUNICIPAL DO TURISMO                    | 10.000,00             | 10.000,00             | 0,00                 | 0,00                  | -10.000,00            | 0,00          |
| 419909912 PUBLIC. NO SIST.INTEGR. COL.URBANO            | 5.000,00              | 5.000,00              | 0,00                 | 0,00                  | -5.000,00             | 0,00          |
| 419909913 GESTAO DO TERMINAL RODOVIARIO INTERMUNICIPAL  | 50.000,00             | 50.000,00             | 3.496,55             | 38.303,16             | -11.696,84            | 0,00          |
| 419909914 CREDITO TARIFARIO RESIDUAL - SEMUTTRAN        | 1.065.000,00          | 1.065.000,00          | 57.434,80            | 872.688,00            | -192.312,00           | 0,11          |
| 419909915 VENDA DE TALAO DA ZONA AZUL                   | 1.000.000,00          | 1.000.000,00          | 99.900,00            | 1.146.838,00          | 146.838,00            | 0,14          |
| 419909916 FUNDO DE APOIO AO ESPORTE                     | 6.000,00              | 6.000,00              | 0,00                 | 0,00                  | -6.000,00             | 0,00          |
| 419909917 FUNGAPPP-FUNDO GARANTIA PARCERIA PUB.PRIVADA  | 10.000,00             | 10.000,00             | 0,00                 | 0,00                  | -10.000,00            | 0,00          |
| 419909918 FUMDEMA-FUN.MUN.DEF.MEIO AMBIENTE             | 5.000,00              | 5.000,00              | 0,00                 | 0,00                  | -5.000,00             | 0,00          |
| 419909919 CREDITO GERENCIAL COMPENSACAO II - SEMUTTRAN  | 0,00                  | 0,00                  | 540.000,00           | 540.000,00            | 540.000,00            | 0,07          |
| 419909931 SERVICO DE COBRANCA BANCARIA                  | 300.000,00            | 300.000,00            | 0,00                 | 0,00                  | -300.000,00           | 0,00          |
| 419909932 PARCELA PREFEITURA LEI N. 3538/92 E 4205/96   | 860.000,00            | 860.000,00            | 75.832,57            | 744.565,32            | -115.434,68           | 0,09          |
| 419909934 CONTRIB. DE AGENTE FINANCEIRO                 | 0,00                  | 0,00                  | 0,00                 | 7.321,27              | 7.321,27              | 0,00          |
| 419909999 OUTRAS RECEITAS                               | 260.000,00            | 260.000,00            | 17.938,80            | 135.660,08            | -124.339,92           | 0,02          |
| 420000000 RECEITAS DE CAPITAL                           | 35.025.715,00         | 35.025.715,00         | 5.206.785,58         | 33.823.710,50         | -1.202.004,50         | 4,24          |
| 422000000 ALIENACAO DE BENS                             | 568.000,00            | 568.000,00            | 0,00                 | 708.350,00            | 140.350,00            | 0,09          |
| 422100000 ALIENACAO DE BENS MOVEIS                      | 568.000,00            | 568.000,00            | 0,00                 | 708.350,00            | 140.350,00            | 0,09          |
| 422190001 ALIENACAO DE EQUIPTOS E MAT. PERMANENTE       | 68.000,00             | 68.000,00             | 0,00                 | 1.100,00              | -66.900,00            | 0,00          |
| 422190002 ALIENACAO DE VEICULOS                         | 500.000,00            | 500.000,00            | 0,00                 | 707.250,00            | 207.250,00            | 0,09          |
| 424000000 TRANSFERENCIAS DE CAPITAL                     | 34.457.715,00         | 34.457.715,00         | 5.175.982,80         | 31.302.151,47         | -3.155.563,53         | 3,93          |
| 424200000 TRANSFERENCIAS INTERGOVERNAMENTAIS            | 1.973.715,00          | 1.973.715,00          | 248.390,07           | 1.962.785,49          | -10.929,51            | 0,25          |
| 424219901 MINIST. DAS CIDADES - FNHIS                   | 1.900.000,00          | 1.900.000,00          | 53.390,07            | 249.647,50            | -1.650.352,50         | 0,03          |
| 424219902 MINISTERIO DO TRABALHO - C.A.T.               | 73.715,00             | 73.715,00             | 0,00                 | 71.186,86             | -2.528,14             | 0,01          |
| 424219904 MINISTERIO DA AGRICULTURA, PEC. E ABASTEC.    | 0,00                  | 0,00                  | 195.000,00           | 195.000,00            | 195.000,00            | 0,02          |
| 424229901 E.E.E. SUB-BACIA CAPIM FINO EL.RECALQUE       | 0,00                  | 0,00                  | 0,00                 | 1.446.951,13          | 1.446.951,13          | 0,18          |
| 424300000 TRANSFERENCIAS DE INSTITUICOES PRIVADAS       | 5.034.000,00          | 5.034.000,00          | 280.479,67           | 3.030.043,30          | -2.003.956,70         | 0,38          |
| 424300101 FUNDO DE APOIO A CULTURA                      | 30.000,00             | 30.000,00             | 0,00                 | 0,00                  | -30.000,00            | 0,00          |
| 424300102 FUNDO DE APOIO AO ESPORTE                     | 4.000,00              | 4.000,00              | 0,00                 | 0,00                  | -4.000,00             | 0,00          |
| 424300103 RESTAURACAO ENGENHO CENTRAL                   | 3.000.000,00          | 3.000.000,00          | 250.000,00           | 2.500.000,00          | -500.000,00           | 0,31          |
| 424300104 IMPL.SISTEMA VIARIO DO CANAL DO TORTO         | 2.000.000,00          | 2.000.000,00          | 30.479,67            | 530.043,30            | -1.469.956,70         | 0,07          |
| 424700000 TRANSFERENCIAS DE CONVENIOS                   | 27.450.000,00         | 27.450.000,00         | 4.647.113,06         | 26.309.322,68         | -1.140.677,32         | 3,30          |
| 424710101 REFORMA PREDIO VIGILANCIA EPIDEM.             | 450.000,00            | 450.000,00            | -920.000,00          | 0,00                  | -450.000,00           | 0,00          |
| 424710102 CONSTR. UNIDADE BASICA DE SAUDE               | 250.000,00            | 250.000,00            | 0,00                 | 0,00                  | -250.000,00           | 0,00          |
| 424710104 REFORMA PREDIO QUE ABRIGA O CEDIC             | 0,00                  | 0,00                  | 920.000,00           | 920.000,00            | 920.000,00            | 0,12          |
| 424710201 PAC-PROGR.ACAO COOPERAT. P/CONSTR.ESCOLARES   | 0,00                  | 0,00                  | 0,00                 | 0,00                  | 0,00                  | 0,00          |
| 424720201 PAC-PROG.DE ACAO COOP.P/CONSTR.ESCOLAS        | 0,00                  | 0,00                  | 0,00                 | 663.436,78            | 663.436,78            | 0,08          |
| 424729901 CONSTR.PARQUE TECNOLOGICO DE PIRACICABA       | 3.000.000,00          | 3.000.000,00          | 0,00                 | 0,00                  | -3.000.000,00         | 0,00          |
| 424729902 IMPLANTACAO DO PARQUE AUTOMOTIVO              | 10.000.000,00         | 10.000.000,00         | 2.935.756,93         | 19.624.106,44         | 9.624.106,44          | 2,46          |
| 424729903 CONVENIO ESTADUAL - CDHU                      | 13.750.000,00         | 13.750.000,00         | 0,00                 | 1.958.782,09          | -11.791.217,91        | 0,25          |
| 424729904 IMPL.SISTEMA VIARIO DO CANAL DO TORTO         | 0,00                  | 0,00                  | 0,00                 | 1.431.641,24          | 1.431.641,24          | 0,18          |
| 424729905 CONSTRUCAO QUADRA ESPORTIVA                   | 0,00                  | 0,00                  | 150.000,00           | 150.000,00            | 150.000,00            | 0,02          |
| 424729906 CONSTR. HABIT. MURO JARDIM GILDA              | 0,00                  | 0,00                  | 1.561.356,13         | 1.561.356,13          | 1.561.356,13          | 0,20          |
| 425000000 OUTRAS RECEITAS DE CAPITAL                    | 0,00                  | 0,00                  | 30.802,78            | 1.813.209,03          | 1.813.209,03          | 0,23          |
| 425900000 OUTRAS RECEITAS                               | 0,00                  | 0,00                  | 30.802,78            | 1.813.209,03          | 1.813.209,03          | 0,23          |
| 425910200 SEGURO DE VEICULOS                            | 0,00                  | 0,00                  | 0,00                 | 11.232,31             | 11.232,31             | 0,00          |
| 425910300 COTA PATROCINIO RESTAURACAO PREDIO HISTORICO  | 0,00                  | 0,00                  | 0,00                 | 0,00                  | 0,00                  | 0,00          |
| 425910400 PAVIMENTACAO LAGO AZUL                        | 0,00                  | 0,00                  | 0,00                 | 304.292,66            | 304.292,66            | 0,04          |
| 425910500 CONTR.AMPL.DO SIST.DE TRAT.DE ESGOTO-2066/10  | 0,00                  | 0,00                  | 0,00                 | 204.750,00            | 204.750,00            | 0,03          |
| 425910600 CONTR.AMPL.DO SIST.DE TRAT.DE ESGOTO-1455/08  | 0,00                  | 0,00                  | 0,00                 | 199.200,00            | 199.200,00            | 0,02          |
| 425910700 CONTR.AMPL.DO SIST.DE TRAT.DE ESG:697/06-482/ | 0,00                  | 0,00                  | 0,00                 | 17.333,33             | 17.333,33             | 0,00          |
| 425910800 REFORCO DA REDE DE ABAST.DE AGUA - 1454/2008  | 0,00                  | 0,00                  | 0,00                 | 89.206,40             | 89.206,40             | 0,01          |
| 425910900 REFORCO DA REDE DE ABAST.DE AGUA - 1848/2005  | 0,00                  | 0,00                  | 0,00                 | 348.030,00            | 348.030,00            | 0,04          |
| 425911000 CONTR.DE AMPL. SIST.DE TRAT.ESGOTO-482/10     | 0,00                  | 0,00                  | 26.577,78            | 106.311,12            | 106.311,12            | 0,01          |
| 425911100 CONTR.DE AMPL. SIST.DE TRAT.ESGOTO-2068/10    | 0,00                  | 0,00                  | 0,00                 | 421.200,00            | 421.200,00            | 0,05          |
| 425911200 CONTR.DE AMPL. SIST.DE TRAT.ESGOTO-1840/07    | 0,00                  | 0,00                  | 0,00                 | 27.733,33             | 27.733,33             | 0,00          |
| 425911300 CONTR.DE AMPL. SIST.DE TRAT.ESGOTO-937/2007   | 0,00                  | 0,00                  | 4.225,00             | 4.225,00              | 4.225,00              | 0,00          |
| 425911400 REFORCO DE REDE DE ABAST. DE AGUA-1869/2007   | 0,00                  | 0,00                  | 0,00                 | 79.694,88             | 79.694,88             | 0,01          |
| 425911500 CONTR.DE AMPL. SIST.DE TRAT.ESGOTO-1376/10    | 0,00                  | 0,00                  | 0,00                 | 0,00                  | 0,00                  | 0,00          |
| 470000000 RECEITAS CORRENTES-INTRA-ORCAMENTARIAS        | 18.498.988,00         | 18.498.988,00         | 1.670.940,04         | 16.186.626,53         | -2.312.361,47         | 2,03          |
| 472000000 RECEITAS DE CONTRIBUICOES-INTRA-ORCAMENTARIAS | 18.498.988,00         | 18.498.988,00         | 1.670.940,04         | 16.185.475,67         | -2.313.512,33         | 2,03          |
| 472100000 CONTRIB. SOCIAIS-INTRA-ORCAMENTARIAS          | 18.498.988,00         | 18.498.988,00         | 1.670.940,04         | 16.185.475,67         | -2.313.512,33         | 2,03          |
| 472102901 CONTR.PATRONAL DE SERV.ATIVO CIVIL-INTRA-ORC. | 18.079.908,00         | 18.079.908,00         | 1.633.512,96         | 15.849.531,93         | -2.230.376,07         | 1,99          |
| 472102903 CONTR.PATRONAL DE SERV.INAT.CIVIL-INTRA-ORC.  | 333.634,00            | 333.634,00            | 29.969,14            | 266.229,11            | -67.404,89            | 0,03          |
| 472102905 CONTR.PATRONAL DE PENSIONISTA CIVIL-INTRA-ORC | 85.446,00             | 85.446,00             | 7.457,94             | 69.714,63             | -15.731,37            | 0,01          |
| 479000000 OUTRAS RECEITAS CORRENTES INTRA-ORCAMENTARIAS | 0,00                  | 0,00                  | 0,00                 | 1.150,86              | 1.150,86              | 0,00          |
| 479100000 MULTAS E JUROS DE MORA                        | 0,00                  | 0,00                  | 0,00                 | 1.150,86              | 1.150,86              | 0,00          |
| 479122901 MULTAS E JUROS DE MORA DAS CONTR. PATRONAIS   | 0,00                  | 0,00                  | 0,00                 | 767,26                | 767,26                | 0,00          |
| 479122902 MULTAS E JUROS DE MORA DAS CONTR. SERVIDOR    | 0,00                  | 0,00                  | 0,00                 | 383,60                | 383,60                | 0,00          |
| 490000000 DEDUCOES DA RECEITA CORRENTE                  | -72.936.000,00        | -72.936.000,00        | -5.407.906,49        | -61.107.290,50        | 11.828.709,50         | -7,67         |
| 497000000 DEDUCOES DA RECEITA CORRENTE                  | -72.936.000,00        | -72.936.000,00        | -5.407.906,49        | -61.107.290,50        | 11.828.709,50         | -7,67         |
| 497200000 DEDUCOES DA RECEITA CORRENTE                  | -72.936.000,00        | -72.936.000,00        | -5.407.906,49        | -61.107.290,50        | 11.828.709,50         | -7,67         |
| 497210102 * DEDUCAO DE RECEITA P/FORM.DO FUNDEB-FPM     | -8.400.000,00         | -8.400.000,00         | -720.237,83          | -7.276.228,55         | 1.123.771,45          | -0,91         |
| 497210105 * DEDUCAO DE RECEITA P/FORM.DO FUNDEB-ITR     | -60.000,00            | -60.000,00            | -68.673,66           | -111.778,67           | -51.778,67            | -0,01         |
| 497.213.600,00  | -316.000,00           | -316.000,00           | 0,00                 | 0,00                  | 316.000,00            | 0,00          |
| 497213601 * DEDUCAO DE RECEITA P/FORM.DO FUNDEB-ICMS DE | 0,00                  | 0,00                  | -26.081,27           | -260.812,70           | -260.812,70           | -0,03         |
| 497220101 * DEDUCAO DE RECEITA P/FORM.DO FUNDEB-ICMS    | -52.400.000,00        | -52.400.000,00        | -4.269.916,22        | -42.374.837,92        | 10.025.162,08         | -5,32         |
| 497220102 * DEDUCAO DE RECEITA P/FORM.DO FUNDEB-IPVA    | -11.400.000,00        | -11.400.000,00        | -281.789,83          | -10.725.805,29        | 674.194,71            | -1,35         |
| 497220104 * DEDUCAO DE RECEITA P/FORM.DO FUNDEB-IPJ-EXP | -360.000,00           | -360.000,00           | -41.207,68           | -357.827,37           | 2.172,63              | -0,04         |
| <b>TOTAL=&gt;&gt;</b>                                   | <b>890.673.708,00</b> | <b>890.673.708,00</b> | <b>79.212.251,10</b> | <b>797.074.497,28</b> | <b>-93.599.210,72</b> | <b>100,00</b> |

Observamos que o total arrecadado de impostos e transferencias Intergovernamentais corresponde no mínimo 25% ao ensino e 15% a saúde, e as transferencias de convênios são verbas com gastos específicos.

Departamento de Administração Tributária  
Divisão de Dívida Ativa

Expediente dos dias 03 à 31 de Outubro de 2011

Homologados Débitos Inscritos em DA:

| Nome:  | Processo nº: |
|--|--------------|
| ADAIL PINTO FILHO                              | 111190/2008  |
| ADRIANO BARACHO DE LIMA E OUTRO                | 12044/1990   |
| AIRTON JOSE DA SILVA                           | 12109/2009   |
| ALAEFIO RAIMUNDO DE LIMA                       | 10105/2003   |
| ALVABRAS EQUIP. E SISTEMAS LTDA. EPP           | 20503/2004   |
| ANA CAROLINA GUADAGNINI BUZATO VILLARON XAVIER | 120902/2011  |
| ANA MARIA FARIA COUTO METAIS ME.               | 28422/2004   |
| ANA PAULA CAETANO AMERICO                      | 13987/2011   |
| ANA ROSA DOS SANTOS                            | 14752/1991   |
| ANA ROSA GARCIA FURLAN                         | 120889/2011  |
| ANANIAS CORREA DE ALMEIDA                      | 36579/2011   |
| ANIZIO DA SILVA                                | 9838/1992    |
| ANTONIO CARLOS PERRONE JUNIOR ME               | 19998/2010   |
| AZENILTON GIACOMINI                            | 11964/2002   |
| BENEDITO CLEMENTE                              | 36280/2004   |
| CELIA MARIA RIBEIRO NUNES                      | 24713/1995   |
| CLEOZINA ALVES DA COSTA E SILVA                | 7506/2003    |
| D.J.S CONSTRUÇÕES CIVIS LTDA.                  | 2665/2011    |
| DANIEL ALVES LIMA PIRACICABA-ME                | 84511/2011   |
| DANIEL BERLOTTI                                | 120899/2011  |
| DANIEL TEIXEIRA SOLUÇÕES INF. LTDA.            | 118244/2011  |
| DEBORAALINE FRANCO DINIZ                       | 120901/2011  |
| DOC SOLUTION INFORMATICA LTDA.                 | 1062382006   |
| DOGIVAL ANTONIO DE LIMA                        | 11761/1998   |
| DOROTI SERAVALI                                | 3602/1999    |
| EDINEIA JANUARIO                               | 120891/2011  |
| ELISABETE MONIS TIENGO ME                      | 117003/2011  |
| ENEDINA FERRAZ                                 | 38523/2011   |
| EUDES RICARDO DE OLIVEIRA                      | 18685/2001   |
| EUROHIDRAULICS IND. COM. EQUIP. HIDR. LTDA.    | 115522/2011  |
| FABIO ALEXANDRE LOPES CLAUDINO                 | 135326/2008  |
| FELIPE JULIO PIRES DA SILVA                    | 143581/2009  |
| FERNANDEZ & CHRISTOFOLETTI TR. DE CARGA LTDA.  | 136830/2010  |
| FERNANDO JOSÉ P. DE CAMPOS CARVALHO            | 11194/1989   |
| FININVEST S/A SITRIB. TIT. VAL. MOBILIA        | 11201/1996   |
| FRANCISCO ANTONIO PELLUSO EPP                  | 19928/2010   |
| FRANCISCO NUOVI E OUTRO                        | 30782/2002   |
| GERALDO ISAIAS DA SILVA                        | 4048/1997    |
| GERALDO LIDIO PEREIRA                          | 57976/2009   |
| GILSON DA CUNHA PAIXÃO                         | 136527/2010  |
| GRAFICA RODIR LTDA-ME                          | 154022/2009  |
| HELVIO ANTONIO ZUIM                            | 18635/2003   |
| HIDERALDO LUIS ALVES                           | 33063/2004   |
| IDARCI GRIGOLATO FILHO                         | 32855/2004   |
| IGREJA EVANGELICA ASSEMBLEIA DE DEUS           | 153991/2009  |
| IZABEL CRISTINA TABAI DE BARROS                | 12765/2002   |
| IZABEL CRISTINA BRINO MELOTO                   | 45141/2006   |
| JACO FRANCISCO DE SOUZA                        | 51615/2011   |
| JAIME VICENTE DE JESUS                         | 153341/2009  |
| JOÃO BATISTA GOMES                             | 16163/1994   |
| JOÃO FRANCISCO COELHO                          | 153209/2009  |
| JOÃO LUIS ALVES E OUTRAS                       | 8435/1993    |
| JOAO RENATO PETTAN                             | 25959/2000   |
| JOAQUIM FERREIRA DIAS                          | 11594/2011   |
| JOSE CARLOS CARREL                             | 4449/1998    |
| JOSE CARLOS DE ALMEIDA                         | 137766/2009  |
| JOSE CLAUDIO COSTA DE JESUS                    | 36753/2004   |
| JOSE DOS SANTOS VIEIRA                         | 31265/1997   |
| JOSE JOAQUIM RODRIGUES E OUTRA                 | 1258/2002    |
| JURANDIR FERREIRA DANTAS                       | 10770/1993   |
| JUVENAL MARTINS                                | 84647/2009   |
| KAREN LACERDA FOLTRAN                          | 120886/2011  |
| KEMELI COMERCIO DE BEBIDAS LTDA. ME.           | 125759/2011  |
| L.G. TEIXEIRA COPIADORAS ME.                   | 17485/2005   |
| LUCIA CRISTINA SAMPAIO BARBOSA                 | 120896/2011  |
| LUCIANO POSSEBOM                               | 15301/2001   |
| LUIS CARLOS SANCHES TELHO E OUTRA              | 30356/2009   |
| LUIS FERNANDO FERRAZ DE TOLEDO                 | 24920/2001   |
| LUIS FERNANDO FERRAZ DE TOLEDO                 | 24922/2001   |
| MANOEL DIAS DE CARVALHO FILHO                  | 29716/2011   |
| MARCELA ANDRESSA BOTTENE                       | 153212/2009  |
| MARCELO DAMATA CORREIA                         | 19887/2003   |
| MARCIO JOSE RAYMUNDO DE OLIVEIRA               | 23776/2002   |
| MARCIO ROGERIO BOMBO                           | 216/2004     |
| MARCOS AURELIO PAVINATO                        | 10854/2002   |
| MARIA DE FATIMA SANCHES BAR                    |              |



Table with 2 columns: Name and Process Number. Includes entries like PRISCILA PERERIA CIRIACO CAMARGO, SAVANA MARIA VALERIO LIBARDI, etc.

Parcelamento de Débitos – Arquivado por falta de pagamento

Table with 2 columns: Name and Process Number. Lists numerous names and their corresponding process numbers, such as ADIR JOSE CAMOSSO, ADRIANO TADEU F. DE ALBUQUERQUE, etc.

Parcelamento de Débitos – DEFERIDO – Lei Complementar 180/06

Table with 2 columns: Name and Process Number. Lists names and process numbers, including A. DOS SANTOS PANSIERA - ME, A.F. EVENTOS S/C LTDA, etc.

Table with 2 columns: Name and Process Number. Lists names and process numbers, including LUIZ GUILHERME DOS SANTOS FILHO, LUIZ ROBERTO SILVA, etc.

Piracicaba, 10 de Novembro de 2011

Edimilson Oliveira Santos - Chefe da Divisão de Dívida Ativa
Ivan Cesar Canetto - Diretor Depto Administração Tributária
Publique-se: Jose Admirmoraes Leite - Secretário Municipal de Finanças

SECRETARIA MUNICIPAL DE SAÚDE

A Prefeitura Municipal de Piracicaba vem por meio deste, notificar a empresa P.H. Distribuidora de Produtos Hospitalares Ltda, de que foi aplicada pena de suspensão em contratar com a Prefeitura do Município de Piracicaba pelo prazo de 02 anos e multa de 10% sobre o valor do contrato, proveniente de Processo Administrativo por infração contratual referente ao pregão eletrônico 188/2010.

Piracicaba, 14 de novembro de 2011.

Fernando Ernesto Cardenas
Secretario Municipal de Saúde

A Prefeitura Municipal de Piracicaba vem por meio deste, notificar a empresa Harley da Silva Duarte Epp, de que foi arquivado o Processo Administrativo por infração contratual referente ao pregão eletrônico 186/2010.

Piracicaba, 14 de novembro de 2011.

Fernando Ernesto Cardenas
Secretario Municipal de Saúde

SECRETARIA MUNICIPAL DE TRÂNSITO E TRANSPORTES

TERMO DE HOMOLOGAÇÃO

PREGÃO ELETRÔNICO Nº. 90/2011
Aquisição de veículos 0 km, tipo motocicleta

HOMOLOGO o procedimento licitatório acima descrito, conforme ADJUDICAÇÃO realizada pela PREGOEIRA a favor da(s) seguinte(s) empresa(s):

Table with 2 columns: EMPRESA(S) and ITEM. Entry: MOTOMIL DE PIRACICABA COMÉRCIO E IMPORTAÇÃO LTDA. 01

Piracicaba, 16 de novembro de 2011.

PAULO ROBERTO COELHO PRATES
Secretário Municipal de Trânsito e Transportes



## SERVIÇO MUNICIPAL DE ÁGUA E ESGOTO

SETOR DE PROTOCOLO, ARQUIVO E DIVULGAÇÃO  
Expediente do dia 14 Novembro 2.011

### Protocolados e Encaminhados

| Protocolos  | Interessados                           |
|-------------|--|
| 004230/2011 | MARIA ELIANA PUPIN CHINELATO           |
| 004231/2011 | MARIA ELIANA PUPIN CHINELATO           |
| 004232/2011 | 5ª VARA CÍVEL DA COMARCA DE PIRACICABA |
| 004233/2011 | LEPOK INFORMÁTICA E PAPELARIA LTDA.    |
| 004234/2011 | JARDIM RESIDENCIAL DAS ACÁCIAS         |
| 004235/2011 | JARDIM RESIDENCIAL DAS ACÁCIAS         |
| 004236/2011 | CONVIVIO MILENIUM                      |
| 004237/2011 | MARIA AMÁLIA TARDIVO JOSÉ              |
| 004238/2011 | MARIA AMÁLIA TARDIVO JOSÉ              |
| 004241/2011 | SECRETARIA DA AÇÃO CULTURAL            |
| 004243/2011 | SOLITERRA OBRAS E TERRAPLENAGEM        |
| 004244/2011 | QUENIA ANTONIO                         |
| 004247/2011 | ENGENHARIA                             |
| 004249/2011 | CONDOMINIO RESIDENCIAL PLURIFAMILIAR   |

| Protocolos  | Processo    | Interessado                                |
|-------------|-------------|--|
| 004116/2011 | 002695/2011 | MANOEL PENATTI NETO: "Arquivado".          |
| 004140/2011 | 002712/2011 | JOSÉ APARECIDO ZANARDO: "Arquivado".       |
| 004198/2011 | 002767/2011 | GUARDA CIVIL DO MUNICÍPIO DE: "Arquivado". |

## PODER LEGISLATIVO

### HOMOLOGAÇÃO

Torno público para conhecimento dos interessados, que nesta data, HOMOLOGO para todos os efeitos legais, o Pregão Presencial n.º 48/2011 (Aquisição de móveis para escritório) em favor da empresa: Comercial Sogemec Máquinas para Escritório Ltda-EPP, totalizando a importância de R\$ 17.000,00 (dezesete mil reais).

Piracicaba, 17 de novembro de 2011.

João Manoel dos Santos  
Presidente

### Comunicado

Tornamos público a prorrogação da Portaria no. 118, de 12/08/2009, Dispõe sobre nomeação de Comissão para apurar responsabilidade de Servidor - Processo Administrativo, a pedido da Comissão (08/01/2010), com base no artigo 228, da Lei no. 1972/72 do Estatuto dos Funcionários Públicos Municipais de Piracicaba.

Piracicaba, 15 de janeiro de 2010.

José Aparecido Longatto  
Presidente

### Extrato de Contrato

Modalidade – Termo Aditivo nº 01-Pregão Presencial nº 53/2010

Processo nº: 1148/2010

Contratada : Vivo S.A.

Objeto : Contrato de prestação de serviço de comunicação móvel celular, com fornecimento de aparelhos móveis novos, em regime de comodato para a Câmara de Vereadores de Piracicaba

Valor Total: R\$ 43.772,02 (quarenta e três reais setecentos e setenta e dois reais e dois centavos)

Data de assinatura: 31/10/2011

Vigência: 25/10/2011 a 24/10/2012

Piracicaba, 17 de novembro de 2011.

João Manoel dos Santos  
- Presidente -

### Comunicado

João Manoel dos Santos, Presidente da Câmara de Vereadores de Piracicaba, no uso de suas atribuições, homologa a conclusão da Comissão de Sindicância no Processo no. 233/11.

Assunto: Processo Administrativo a fim de apurar o ocorrido e a provável responsabilidade do Veículo avariado no estacionamento da Câmara de Vereadores de Piracicaba.

Conclusão da comissão: Não sendo verificada a culpa de nenhum funcionário a ensejar a instauração de processo administrativo disciplinar ou a aplicação de penalidades cabíveis, de rigor o arquivamento da presente Sindicância.

Piracicaba, 17 de novembro de 2011.

João Manoel dos Santos  
Presidente

### AVISO DE LICITAÇÃO

Comunicamos aos interessados que acha-se aberta nesta Câmara, a Licitação abaixo relacionada:

Modalidade: **Pregão Presencial n.º 58/2011**

**Objeto:** aquisição de materiais de escritório.

**Tipo:** menor preço por item.

**Credenciamento:** Dia 01/12/2011 das 09h00 às 09h30.

**Início da Sessão Pública:** Dia 01/12/2011 às 09h30 no Plenário da Câmara de Vereadores de Piracicaba, situada na Rua Alferes José Caetano, n.º 834 - Térreo - Piracicaba - Estado de São Paulo.

**Informações e Edital completo** à disposição no Setor de Contratos da Câmara de Vereadores de Piracicaba, situada na Rua Alferes José Caetano n.º 834, subsolo, no horário das 08h00 às 11h00 e das 12h00 às 17h00, telefones: (19) 3403-7009 e (19) 3403-6529.

Piracicaba, 17 de novembro de 2011.

Kátia Garcia Mesquita  
Pregoeira Oficial

## PREFEITURA DO MUNICÍPIO DE SALTINHO

PORTARIA Nº 816 DE 09 DE NOVEMBRO DE 2.011.

(Nomeia o(a) Sr.(a) KARINA CERCHIARI DA SILVA ROCHA para exercer o emprego em comissão de ASSESSOR JURÍDICO e dá outras providências).

**CLAUDEMIR FRANCISCO TORINA**, Prefeito do Município de Saltinho, Estado de São Paulo, no uso das atribuições que lhe são conferidas por Lei, **RESOLVE:**

Art. 1º - Fica nomeado(a) o(a) Sr.(a) KARINA CERCHIARI DA SILVA ROCHA para exercer o emprego em comissão de ASSESSOR JURÍDICO, padrão "R", constante do Anexo I da Lei Municipal 344/06, alterada em 18/09/2007; 13/04/2009; 06/10/2009 e 17/12/2009 e 22/11/2010, da Prefeitura do Município de Saltinho.

Art. 2º - As despesas, decorrentes da execução da presente Portaria correrão por conta de dotação própria do Orçamento-Programa do Município, suplementadas oportunamente se necessário.

Art. 3º - Esta Portaria entra em vigor na data de sua publicação.

Prefeitura do Município de Saltinho, em 09 de Novembro de 2.011.

CLAUDEMIR FRANCISCO TORINA  
- Prefeito Municipal -

Publicado no Diário Oficial do Município de Piracicaba e no mural do Departamento Administrativo da Prefeitura do Município de Saltinho.

OSWALDO ANTONIO SILVESTRINI  
-Diretor do Departamento Administrativo-

**DISQUE DENÚNCIA**  
Sua arma contra a VIOÊNCIA.

LIGUE GRÁTIS  
**181**



Sigilo **ABSOLUTO** - Atendimento 24 horas

## DIÁRIO OFICIAL

**Administração**  
Barjas Negri - Prefeito  
Sérgio Dias Pacheco - Vice-prefeito

**Jornalista responsável**  
João Jacinto de Souza - MTB 21.054

**Diagramação**  
Centro de Informática  
Rua Antonio Correa Barbosa, 2233  
Fone: (19) 3403-1031  
E-mail: diariooficial@piracicaba.sp.gov.br

**Impressão**  
Gráfica Municipal de Piracicaba  
Rua Prudente de Moraes, 930  
Fones/Fax: (19) 3422-7103 e 3433-0194

Tiragem: 570 unidades

Diário Oficial OnLine: www.piracicaba.sp.gov.br