007 - AUXILIAR ADMINISTRATIVO

NOTA	NOME DO CANDIDATO	INSCR.				P.Obj.		MOTIVO
26,00	TANIA MARIA TEIXEIRA	23725				26,00		Nota Objetiva Inferior
32,00	TATHIANE ROBERTA DE MORAES	24033				32,00		Nota Objetiva Inferior
46,00	TATIANA APARECIDA SILVA	21002				46,00		Nota Objetiva Inferior
36,00	TATIANA FERNANDA DE BRITO	20890				36,00		Nota Objetiva Inferior
36,00	TATIANA FERRAZ GOMES MORTATTI	20920				36,00		Nota Objetiva Inferior
28,00	TATIANA GRASSI CASTRO	20520				28,00		Nota Objetiva Inferior
36,00	TATIANA ROMANO GOZZO	23648				36,00		Nota Objetiva Inferior
38,00	TATIANA TONUSSI NAVARRO	22907				38,00		Nota Objetiva Inferior
46,00	TATIANA VANESSA PATRICIA TOFFOLETTO OLEGARIO	20949				46,00		Nota Objetiva Inferior
22,00	TATIANE CRISTINA DO NASCIMENTO	22062				22,00		Nota Objetiva Inferior
38,00	TATIANE FERREIRA DOS SANTOS	24610				38,00		Nota Objetiva Inferior
32,00	TATIANE ROCHA AVANSI	24724				32,00		Nota Objetiva Inferior
26,00	TATIANE ROCHA LIMA	21721				26,00		Nota Objetiva Inferior
32,00	TATIANE SCHIABEL TARARAM	22035				32,00		Nota Objetiva Inferior
38,00	TATIANE WOLFSHORNDL DATTI	21630				38,00		Nota Objetiva Inferior
44,00	TERESINHA DE JESUS BRANCALION	23620				44,00		Nota Objetiva Inferior
28,00	THAINA VICTORIA SILVEIRA	22606				28,00		Nota Objetiva Inferior
40,00	THAIS BOSCARIOL NALIN	21636				40,00		Nota Objetiva Inferior
36,00	THAIS CRIVELLARI CAMARGO	22470				36,00		Nota Objetiva Inferior
32,00	THAIS DE CARVALHO SALDANHA OLIVEIRA	22355				32,00		Nota Objetiva Inferior
38,00	THAIS DE MORAES FERNANDES LIBERAL	21329				38,00		Nota Objetiva Inferior
34,00	THAIS GANINO	23859				34,00		Nota Objetiva Inferior
44,00	THAIS MICHELE FESSEL SAMPAIO	23901				44,00		Nota Objetiva Inferior
28,00	THAIS REGINA GARCIA LAJARIN	25165				28,00		Nota Objetiva Inferior
30,00	THALITA CASTILHO VICENTIN	22513				30,00		Nota Objetiva Inferior
40,00	THALITA SCHIABEL TARARAM	22838				40,00		Nota Objetiva Inferior
32,00	THAMARA LARYSSA FIDELIS PAULINO	21448				32,00		Nota Objetiva Inferior
24,00	THAMIRIS APARECIDA ALVES DA PAIXAO	25170				24,00		Nota Objetiva Inferior
22,00	THATIANE NUNES DE SANTANA	23556				22,00		Nota Objetiva Inferior
38,00	THIAGO ABREU DA SILVA	23168				38,00		Nota Objetiva Inferior
44,00	THIAGO AMARO DA SILVA	20321				44,00		Nota Objetiva Inferior
48,00	THIAGO BIASIN SILVA	21034				48,00		Nota Objetiva Inferior
32,00	THIAGO DE GOES MARCONI	20854				32,00		Nota Objetiva Inferior
40,00	THIAGO LUIS SILVA	21007				40,00		Nota Objetiva Inferior
40,00	THIAGO TUBARDINI FERREIRA	21562				40,00		Nota Objetiva Inferior
28,00	THOMAS HENRIQUE DA SILVA	21591				28,00		Nota Objetiva Inferior
36,00	TIAGO DUNI CERQUEIRA	21827				36,00		Nota Objetiva Inferior
26,00	TIAGO MARTINS BRANCATI	20506				26,00		Nota Objetiva Inferior
40,00	TIFANI UILDMARA CHIARINELLI	22568				40,00		Nota Objetiva Inferior
34,00	ULIANA ANDRADE AMARAL	21773				34,00		Nota Objetiva Inferior
36,00	ULLI CAROLINE PIRES	22950				36,00		Nota Objetiva Inferior
36,00	VAGNER APARECIDO MANOEL	23771				36,00		Nota Objetiva Inferior
38,00	VALDEMIR APARECIDO DA CONCEICAO JUNIOR	22916				38,00		Nota Objetiva Inferior
42,00	VALDEMIR LOPES CARDOSO	21056				42,00		Nota Objetiva Inferior
32,00	VALDETE FERREIRA DA SILVA	24365				32,00		Nota Objetiva Inferior
24,00	VALERIA CRISTINA DA PAZ ANDIA	23325				24,00		Nota Objetiva Inferior
36,00	VALERIA GONCALVES PEREIRA	23117				36,00		Nota Objetiva Inferior
44,00	VALERIA STURION DE CAMPOS	24121				44,00		Nota Objetiva Inferior
34,00	VALQUIRIA DE GODOY ALVES	22842				34,00		Nota Objetiva Inferior
24,00	VALTER APARECIDO FERREIRA DOS SANTOS	24517				24,00		Nota Objetiva Inferior

007 - AUXILIAR ADMINISTRATIVO

NOTA	NOME DO CANDIDATO	INSCR.				P.Obj.		MOTIVO
38,00	ZENAIDE RODRIGUES ALVES SANTANA	24155				38,00		Nota Objetiva Inferior

008 - ESCRITURÁRIO

NOTA	NOME DO CANDIDATO	INSCR.				P.Obj.		MOTIVO
38,00	ACAUAN ZOE RAMOS FURLAN	23311				38,00		Nota Objetiva Inferior
34,00	ADALGISA MENSATO FLORIAM	24265				34,00		Nota Objetiva Inferior
30,00	ADAUTO SANTOS DA SILVA	21013				30,00		Nota Objetiva Inferior
42,00	ADRIANA APARECIDA DO ROSARIO MENDES	25289				42,00		Nota Objetiva Inferior
32,00	ADRIANA BAPTISTA VIVIANI	25029				32,00		Nota Objetiva Inferior
34,00	ADRIANA DE MELLO PRUDENCIANO	20051				34,00		Nota Objetiva Inferior
26,00	ADRIANA FERNANDES DA SILVA	22137				26,00		Nota Objetiva Inferior
28,00	ADRIANA PEDROSO PELLEGRINI	22827				28,00		Nota Objetiva Inferior
42,00	ADRIANO HONORIO DE ALMEIDA	21425				42,00		Nota Objetiva Inferior
28,00	ADRIANO MENDES GONCALVES VERAS	23219				28,00		Nota Objetiva Inferior
30,00	ADRIELLY COLINA VIEIRA	25017				30,00		Nota Objetiva Inferior
38,00	AGDA FERNANDA DA SILVA FERRAZ	20069				38,00		Nota Objetiva Inferior
32,00	AGLAIS APARECIDA BEZERRA DA SILVA	23274				32,00		Nota Objetiva Inferior
40,00	ALAN DOS SANTOS RODRIGUES BARBOZA	23534				40,00		Nota Objetiva Inferior
28,00	ALANNA SOUZA ROCHA	20467				28,00		Nota Objetiva Inferior
40,00	ALCIONE CORREIA DA SILVA	22337				40,00		Nota Objetiva Inferior
22,00	ALESSANDRA CRISTINA FERREIRA	23387				22,00		Nota Objetiva Inferior
26,00	ALESSANDRA DE CASSIA ANDRADE	20994				26,00		Nota Objetiva Inferior
24,00	ALESSANDRA DOS SANTOS	21661				24,00		Nota Objetiva Inferior
38,00	ALESSANDRA EDVIRGES MORENO	22645				38,00		Nota Objetiva Inferior
40,00	ALESSANDRA MARIA PERES	20766				40,00		Nota Objetiva Inferior
16,00	ALESSANDRA ROBERTA DIAS	24352				16,00		Nota Objetiva Inferior
42,00	ALEX GOMES RABELO	21121				42,00		Nota Objetiva Inferior
26,00	ALEXANDRE BATISTA	23234				26,00		Nota Objetiva Inferior
26,00	ALEXANDRE DE CAMPOS FERREIRA	24070				26,00		Nota Objetiva Inferior
28,00	ALEXANDRE PACHECO DE SOUZA	20312				28,00		Nota Objetiva Inferior
26,00	ALEXSANDRA DELFINO ALVES	22745				26,00		Nota Objetiva Inferior
24,00	ALEXSSANDRO CUSTODIO DA CUNHA	24462				24,00		Nota Objetiva Inferior
38,00	ALFREDO MELLEGA NETO	20631				38,00		Nota Objetiva Inferior
28,00	ALIANE BARATA	25301				28,00		Nota Objetiva Inferior
36,00	ALINE APARECIDA CONCEICAO	23009				36,00		Nota Objetiva Inferior
32,00	ALINE APARECIDA FERRAZ DA SILVA	22580				32,00		Nota Objetiva Inferior
30,00	ALINE BARBOSA ROCHA	21024				30,00		Nota Objetiva Inferior
28,00	ALINE CAMARGO MAIA	24555				28,00		Nota Objetiva Inferior
38,00	ALINE CRISTIANE CALDERAN	20638				38,00		Nota Objetiva Inferior
42,00	ALINE CRISTINA FUSATO	23790				42,00		Nota Objetiva Inferior
36,00	ALINE DA COSTA E ANDRADE	22753				36,00		Nota Objetiva Inferior
36,00	ALINE DAIANE COSTA DOS SANTOS	20197				36,00		Nota Objetiva Inferior
22,00	ALINE DE CASTRO RODRIGUES	25240				22,00		Nota Objetiva Inferior
16,00	ALINE DOMINGOS	23465				16,00		Nota Objetiva Inferior
40,00	ALINE FERNANDA MORAES SANTOS	21580				40,00		Nota Objetiva Inferior
38,00	ALINE FERREIRA VIVALDO	22915				38,00		Nota Objetiva Inferior
44,00	ALINE FRANCO BRUNHERA	23741				44,00		Nota Objetiva Inferior
28,00	ALINE GORETE DA SILVA LAFRATTA	22314				28,00		Nota Objetiva Inferior
26,00	ALINE GUIMARAES QUEIROZ	23894				26,00		Nota Objetiva Inferior

007 - AUXILIAR ADMINISTRATIVO

NOTA	NOME DO CANDIDATO	INSCR.				P.Obj.		MOTIVO
44,00	VALTER JERONIMO JUNIOR	20468				44,00		Nota Objetiva Inferior
30,00	VANDERLEIA STENICO DEGASPARI	24976				30,00		Nota Objetiva Inferior
40,00	VANDERLETE SOUSA SANTOS	20996				40,00		Nota Objetiva Inferior
22,00	VANESSA CRISTINA ROSA	24830				22,00		Nota Objetiva Inferior
28,00	VANESSA APARECIDA TARRAGA	24214				28,00		Nota Objetiva Inferior
40,00	VANESSA BALESTERO DA SILVA	20324				40,00		Nota Objetiva Inferior
32,00	VANESSA CRISTINA ALVES SAMPAIO	21352				32,00		Nota Objetiva Inferior
32,00	VANESSA CRISTINA DA SILVA	20280				32,00		Nota Objetiva Inferior
38,00	VANESSA CRISTINA LOPES	24925				38,00		Nota Objetiva Inferior
28,00	VANESSA CRISTINA RENOSTO DE ASSIS	22566				28,00		Nota Objetiva Inferior
40,00	VANESSA DA SILVA BARROS	21983				40,00		Nota Objetiva Inferior
28,00	VANESSA FERNANDA DOS REIS SILVA	22554				28,00		Nota Objetiva Inferior
40,00	VANESSA GISELE DE GODOY	24406				40,00		Nota Objetiva Inferior
32,00	VANESSA MARIA APARECIDA SPOLAU	23185				32,00		Nota Objetiva Inferior
42,00	VANESSA MORAES DA ROSA SILVA	22494				42,00		Nota Objetiva Inferior
32,00	VANIA ALEXINA ANICIO MORENO	20177				32,00		Nota Objetiva Inferior
34,00	VANIA APARECIDA DE CASTRO CORDEIRO	23103				34,00		Nota Objetiva Inferior
26,00	VANIA CRISTINA RICARDO ANASTACIO	20027				26,00		Nota Objetiva Inferior
38,00	VANIA REGINA DOS SANTOS	20043				38,00		Nota Objetiva Inferior
48,00	VERA SANCHES COLETTO DELOLIO	22208				48,00		Nota Objetiva Inferior
36,00	VERIDIANA TATIANE ESPOSTI	23137				36,00		Nota Objetiva Inferior
36,00	VINICIUS ALBERONI VIANNA	23455				36,00		Nota Objetiva Inferior
26,00	VINICIUS MARCHIOLLI ANTONIO	21629				26,00		Nota Objetiva Inferior
40,00	VINICIUS ROCHA SANT ANA	24127				40,00		Nota Objetiva Inferior
16,00	VIRLEI APARECIDA POLASTRO	21809				16,00		Nota Objetiva Inferior
40,00	VITOR DE CASTRO MENDONCA	20371				40,00		Nota Objetiva Inferior
48,00	VITOR HUGO DO AMARAL	21946				48,00		Nota Objetiva Inferior
32,00	VITOR MONTEIRO BISSOLI	24424				32,00		Nota Objetiva Inferior
20,00	VIVIAN APARECIDA MANOEL	22946				20,00		Nota Objetiva Inferior
34,00	VIVIAN LIBARDI SIQUEIRA	20864				34,00		Nota Objetiva Inferior
18,00	VIVIAN SANTOS FARIAS	21988				18,00		Nota Objetiva Inferior
28,00	VIVIANE APARECIDA BISPO	24583				28,00		Nota Objetiva Inferior
18,00	VIVIANE APARECIDA DO PRADO ELIAS	25233				18,00		Nota Objetiva Inferior
30,00	VIVIANE BARBOSA DA SILVA	24542				30,00		Nota Objetiva Inferior
36,00	VIVIANE BRAGA SANTOS	21387				36,00		Nota Objetiva Inferior
32,00	VIVIANE LEOPOLDINA DE GASPARI	20294				32,00		Nota Objetiva Inferior
36,00	VIVIANE MORAES DIAS	20320				36,00		Nota Objetiva Inferior
32,00	VIVIANE SAMPAIO RAFAEL	24062				32,00		Nota Objetiva Inferior
48,00	VIVIANE SILVEIRA SANTOS	22342				48,00		Nota Objetiva Inferior
42,00	VIVIANI FERNANDA SPOLIDORO	24713				42,00		Nota Objetiva Inferior
32,00	WALDETE CHRISTOFOLETI	20537				32,00		Nota Objetiva Inferior
32,00	WALISON ANDRADE DA SILVA JUSTO	23288				32,00		Nota Objetiva Inferior
28,00	WALKYRIA NASSAR FRACETTO	23644				28,00		Nota Objetiva Inferior
42,00	WANDERLEIA REGINA ROCHA	24731				42,00		Nota Objetiva Inferior
36,00	WASHINGTON DIEGO LEITE	22267				36,00		Nota Objetiva Inferior
44,00	WILLIAM ALEXANDER STOCO PUERTA	20186				44,00		Nota Objetiva Inferior
38,00	WILLIAM GABRIEL ALVES PEREZ	22812				38,00		Nota Objetiva Inferior
30,00	YNAA TAMARA CORREA ROSA	23208				30,00		Nota Objetiva Inferior
26,00	YOHAN APARECIDO DAMIANI	23008				26,00		Nota Objetiva Inferior
38,00	ZELIA OLIVEIRA DA SILVA CORRER	24581				38,00		Nota Objetiva Inferior

008 - ESCRITURÁRIO

NOTA	NOME DO CANDIDATO	INSCR.				P.Obj.		MOTIVO
32,00	ALINE RAFAELA BALLESTERO	21214				32,00		Nota Objetiva Inferior
48,00	ALINE TATIANE BEGO	20629				48,00		Nota Objetiva Inferior
30,00	ALINNE TRITTO SCHMIDT ZAGHE	20975				30,00		Nota Objetiva Inferior
20,00	ALISSON DANILO DA SILVA	24974				20,00		Nota Objetiva Inferior
26,00	ALYNE RODRIGUES PREVITALLI	23500				26,00		Nota Objetiva Inferior
32,00	AMANAY GIOVANONI SIRICO	22350				32,00		Nota Objetiva Inferior
38,00	AMANDA CHITICOL GANDELIN	22937				38,00		Nota Objetiva Inferior
42,00	AMANDA FRANCELINE CARDOSO	24874				42,00		Nota Objetiva Inferior
46,00	AMANDA FRANCISCA MACHADO DE MORAIS	25113				46,00		Nota Objetiva Inferior
42,00	AMANDA GOMES DA SILVA	20256				42,00		Nota Objetiva Inferior
32,00	AMANDA HELEN MANOEL	21110				32,00		Nota Objetiva Inferior
36,00	AMANDA LAISA LINO	21910				36,00		Nota Objetiva Inferior
34,00	AMANDA RODRIGUES	23199				34,00		Nota Objetiva Inferior
34,00	ANA BEATRIZ VANELLI PASSARELLI	23740				34,00		Nota Objetiva Inferior
32,00	ANA CARINA VIEIRA DA SILVA HOMEN	20524				32,00		Nota Objetiva Inferior
24,00	ANA CAROLINA CIRELLI JUD	22413				24,00		Nota Objetiva Inferior
42,00	ANA CAROLINA LEMOS	22162				42,00		Nota Objetiva Inferior
24,00	ANA CAROLINA MAFALDO	22680				24,00		Nota Objetiva Inferior
20,00	ANA CLAUDIA APARECIDA DE DEUS	23630				20,00		Nota Objetiva Inferior
22,00	ANA CRISTINA ALBANO DA SILVA BORGES	24924				22,00		Nota Objetiva Inferior
30,00	ANA GESINE JUSTE RIBEIRO	22061				30,00		Nota Objetiva Inferior
28,00	ANA LUCIA ALVARENGA RAMALHAO	22519				28,00		Nota Objetiva Inferior
32,00	ANA LUCIA RODRIGUES FERREIRA	23905				32,00		Nota Objetiva Inferior
32,00	ANA MARIA CAMPOS DE MORAES	23295				32,00		Nota Objetiva Inferior
20,00	ANA MARIA COSTA COUTO	24181				20,00		Nota Objetiva Inferior
24,00	ANA MARIA FERREIRA DA SILVA	22435				24,00		Nota Objetiva Inferior
44,00	ANA PAULA CHINELATTO CONSEGLIERE FERREIRA	24799				44,00		Nota Objetiva Inferior
30,00	ANA PAULA DA SILVA	21747				30,00		Nota Objetiva Inferior
36,00	ANA PAULA DA SILVA BARROS	22415				36,00		Nota Objetiva Inferior
42,00	ANA PAULA DE ARAUJO	24174				42,00		Nota Objetiva Inferior
38,00	ANA PAULA DE OLIVEIRA	20095				38,00		Nota Objetiva Inferior
28,00	ANA PAULA DE OLIVEIRA	23057				28,00		Nota Objetiva Inferior
40,00	ANA PAULA PEREIRA LEITE	24381				40,00		Nota Objetiva Inferior
28,00	ANA PAULA PRADO TOLEDO PIZA	20819				28,00		Nota Objetiva Inferior
20,00	ANA PAULA TEIXEIRA MENDES MEDEIROS DA SILVA	23481				20,00		Nota Objetiva Inferior
30,00	ANA RITA FRANCA DOS SANTOS ROCHA	23673				30,00		Nota Objetiva Inferior
30,00	ANAHI LIMA GALVAO DE OLIVEIRA	24058				30,00		Nota Objetiva Inferior
36,00	ANDERSON DANIEL DIAS	22643				36,00		Nota Objetiva Inferior
48,00	ANDERSON LIBARDI DE JESUS	21848				48,00		Nota Objetiva Inferior
36,00	ANDIARA LUIZA DE CARVALHO	23121				36,00		Nota Objetiva Inferior
36,00	ANDRE CAMPANA GRANDO	21757				36,00		Nota Objetiva Inferior
24,00	ANDRE DANIEL DE CAMPOS	23944				24,00		Nota Objetiva Inferior
42,00	ANDRE FELIPE RACOSTA	23817				42,00		Nota Objetiva Inferior
30,00	ANDRE FERNANDES DO ROSARIO	21847				30,00		Nota Objetiva Inferior
48,00	ANDRE LUIS DIAS RIBEIRO	25167				48,00		Nota Objetiva Inferior
20,00	ANDRE LUIS MACHADO	25185				20,00		Nota Objetiva Inferior
44,00	ANDRE LUIS POSSEBON	22704				44,00		Nota Objetiva Inferior
44,00	ANDRE RODRIGUES DOS SANTOS	21625				44,00		Nota Objetiva Inferior
38,00	ANDRE ROSILHO DOS SANTOS	24651				38,00		Nota Objetiva Inferior
26,00	ANDRE VALDIR NOVELLO	21649				26,00		Nota Objetiva Inferior

008 - ESCRITURÁRIO

NOTA	NOME DO CANDIDATO	INSCR.				P.Obj.		MOTIVO
36,00	ANDREA CRISTIANE CARDOSO	23631				36,00		Nota Objetiva Inferior
30,00	ANDREA FERNANDA BORTOLETO	22760				30,00		Nota Objetiva Inferior
36,00	ANDREA VENDRAME MACHADO	22215				36,00		Nota Objetiva Inferior
18,00	ANDREIA APARECIDA GIMENEZ	22530				18,00		Nota Objetiva Inferior
24,00	ANDREIA CRISTINA GIOVANETTI CARNEVALLE	23592				24,00		Nota Objetiva Inferior
28,00	ANDREIA CRISTINA MAGGI MALOSSO	24263				28,00		Nota Objetiva Inferior
48,00	ANDREIA DE OLIVEIRA VIEGAS	21319				48,00		Nota Objetiva Inferior
20,00	ANDREIA FERNANDES DA SILVA ALVES	22370				20,00		Nota Objetiva Inferior
36,00	ANDREIA GIMENEZ ARTHUR	21176				36,00		Nota Objetiva Inferior
30,00	ANDREIA GOMES DO NASCIMENTO	22514				30,00		Nota Objetiva Inferior
24,00	ANDREIA MIRANDA DE QUEIROZ	20210				24,00		Nota Objetiva Inferior
26,00	ANDREIA PARENTE MONTEIRO	20341				26,00		Nota Objetiva Inferior
30,00	ANDREIA PATRICIA VOLPATO	21254				30,00		Nota Objetiva Inferior
26,00	ANDREIA VANESSA TRINDADE	20667				26,00		Nota Objetiva Inferior
36,00	ANDRESA MARIA LOPES FERNANDES	22931				36,00		Nota Objetiva Inferior
32,00	ANDRESA REGINA RAVELLI	24344				32,00		Nota Objetiva Inferior
32,00	ANDRESSA DA COSTA ISMAEL	23847				32,00		Nota Objetiva Inferior
44,00	ANDRESSA PEREIRA	24987				44,00		Nota Objetiva Inferior
34,00	ANDRESSA SANTOS DE JESUS	22213				34,00		Nota Objetiva Inferior
30,00	ANDREZA CRISTINA FERREIRA DE BARROS	21079				30,00		Nota Objetiva Inferior
26,00	ANDREZA CRISTINA SARTO	23650				26,00		Nota Objetiva Inferior
46,00	ANDRIELE APARECIDA LAURINDO	23788				46,00		Nota Objetiva Inferior
28,00	ANGELA BEATRIZ PREVIATTI PRUDENTE FERREIRA	21776				28,00		Nota Objetiva Inferior
24,00	ANGELA TERESINHA DE MORAES VERZA	22301				24,00		Nota Objetiva Inferior
36,00	ANGELICA ROBERTA RODRIGUES DOS SANTOS	23248				36,00		Nota Objetiva Inferior
20,00	ANIETE RODRIGUES DE ABREU	24865				20,00		Nota Objetiva Inferior
44,00	ANNE CAROLINE ANDRADE	21752				44,00		Nota Objetiva Inferior
26,00	ANTONIO CARLOS BEGNAMI	23118				26,00		Nota Objetiva Inferior
44,00	ANTONIO FERNANDO MENDES DA COSTA	20732				44,00		Nota Objetiva Inferior
26,00	ANTONIO JOSE DOS SANTOS	23963				26,00		Nota Objetiva Inferior
46,00	ANTONIO VALTER BAZANELLI	22577				46,00		Nota Objetiva Inferior
22,00	APARECIDA ELISABETE RODRIGUES NIZA	22139				22,00		Nota Objetiva Inferior
36,00	APARECIDA ROSEMARY CASTOLDO LOPES DA CUNHA	23032				36,00		Nota Objetiva Inferior
26,00	ARETA CARLA JACON	24942				26,00		Nota Objetiva Inferior
30,00	ARIANE KAREN LOPES	22465				30,00		Nota Objetiva Inferior
36,00	ARIANE MARIA LUCAS	20561				36,00		Nota Objetiva Inferior
48,00	ARIANE MATOS	20412				48,00		Nota Objetiva Inferior
40,00	ARIANE THOME GODOY	21849				40,00		Nota Objetiva Inferior
24,00	ARIANE VANESSA FUSATO	23813				24,00		Nota Objetiva Inferior
34,00	ARYANE DE ALMEIDA BORTOLETO	22966				34,00		Nota Objetiva Inferior
42,00	AUREA LUCIA MARIA GASTAO	20451				42,00		Nota Objetiva Inferior
44,00	AUREO VERONESE	23802				44,00		Nota Objetiva Inferior
42,00	BEATRIZ REGINA GIANONI	22273				42,00		Nota Objetiva Inferior
34,00	BEATRIZ VEREGUE	25258				34,00		Nota Objetiva Inferior
46,00	BIANCA VIEIRA DE MELLO	20093				46,00		Nota Objetiva Inferior
28,00	BRUNA GUIDI GATTO	24719				28,00		Nota Objetiva Inferior
18,00	BRUNA NOBREGA DIAS	24815				18,00		Nota Objetiva Inferior
34,00	BRUNA PAULA ORTIZ MONIS	21036				34,00		Nota Objetiva Inferior
20,00	BRUNA STEFANY BONFIM	23619				20,00		Nota Objetiva Inferior
34,00	BRUNA TEIXEIRA LEAL	23516				34,00		Nota Objetiva Inferior

008 - ESCRITURÁRIO

NOTA	NOME DO CANDIDATO	INSCR.				P.Obj.		MOTIVO
40,00	CINTHIA HENRIQUE DE CAMPOS	20103				40,00		Nota Objetiva Inferior
40,00	CINTHIA YOUSSEF RODRIGUEZ	23617				40,00		Nota Objetiva Inferior
40,00	CINTIA BORGES ANTONIO	23524				40,00		Nota Objetiva Inferior
48,00	CLAUDIA CALDEIRA CHITOLINA	23321				48,00		Nota Objetiva Inferior
36,00	CLAUDIA CRISTINA DE OLIVEIRA MULLA	23399				36,00		Nota Objetiva Inferior
44,00	CLAUDIA GOZETTO RIBEIRO	24786				44,00		Nota Objetiva Inferior
30,00	CLAUDIA IMMATHIAS DE OLIVEIRA	24545				30,00		Nota Objetiva Inferior
32,00	CLAUDIA LUZIA VALERIANO	23665				32,00		Nota Objetiva Inferior
32,00	CLAUDIA PEREIRA DA SILVA MACIEL	21769				32,00		Nota Objetiva Inferior
42,00	CLAUDIA REGINA APARECIDA MICHELON GONCALVES	24648				42,00		Nota Objetiva Inferior
46,00	CLAUDIA REGINA SALLES	20919				46,00		Nota Objetiva Inferior
26,00	CLAUDIRENE RIBEIRO DE SOUZA	22668				26,00		Nota Objetiva Inferior
26,00	CLAYTON RAFAEL DOS SANTOS	22886				26,00		Nota Objetiva Inferior
36,00	CLEBERSON VEIGA DE LIMA	23712				36,00		Nota Objetiva Inferior
24,00	CLEIDE FARIAS DE OLIVEIRA	22251				24,00		Nota Objetiva Inferior
40,00	CLEIDE FERNANDA FERREIRA DE OLIVEIRA	25076				40,00		Nota Objetiva Inferior
46,00	CLEILSON ANTONIO FORTE	20545				46,00		Nota Objetiva Inferior
24,00	CLEOMACA GOMES MACIEL	25068				24,00		Nota Objetiva Inferior
26,00	CLEONICE PIRES DE ARRUDA	20297				26,00		Nota Objetiva Inferior
36,00	CLIVIA ROCHA SILVA	21335				36,00		Nota Objetiva Inferior
20,00	CLOVIS TAVARES PAIVA	23604				20,00		Nota Objetiva Inferior
30,00	CONCEICAO APARECIDA PAULINO PIRES	22359				30,00		Nota Objetiva Inferior
32,00	CONRADO DE MARCHI NETTO	24147				32,00		Nota Objetiva Inferior
28,00	CRISTIANE APARECIDA DA SILVA ROZA	23055				28,00		Nota Objetiva Inferior
24,00	CRISTIANE FERNANDA APARECIDA DA SILVA	23434				24,00		Nota Objetiva Inferior
34,00	CRISTIANE RIBEIRO BERNARDELLI	22248				34,00		Nota Objetiva Inferior
24,00	CRISTIANE SANTOS TRINDADE	20727				24,00		Nota Objetiva Inferior
42,00	CRISTIANE SILVEIRA FERREIRA DA SILVA	22555				42,00		Nota Objetiva Inferior
32,00	CRISTIANE VICENTE DA SILVA MARCAL	23798				32,00		Nota Objetiva Inferior
32,00	DAHIANE ALEXANDRE LEAL MACHADO	23197				32,00		Nota Objetiva Inferior
22,00	DAIANE ABADE PINHEIRO	21992				22,00		Nota Objetiva Inferior
20,00	DAIANE CRISTINA RANDO DA SILVA	24229				20,00		Nota Objetiva Inferior
32,00	DAIANE POLIZEL	24965				32,00		Nota Objetiva Inferior
30,00	DAIANE REGINA TOLEDO CIRINO	21458				30,00		Nota Objetiva Inferior
24,00	DAIANE REZENDE DO AMARAL	22635				24,00		Nota Objetiva Inferior
32,00	DAIANE SANTOS ALVES	22921				32,00		Nota Objetiva Inferior
42,00	DALILA MARCOLA FARIAS	25142				42,00		Nota Objetiva Inferior
26,00	DALVA CONCEICAO OSTE RIZZI	22783				26,00		Nota Objetiva Inferior
24,00	DANIEL DE MENEZES TEGON	20318				24,00		Nota Objetiva Inferior
22,00	DANIEL ELIAS DE ARAUJO CAMPOS	22135				22,00		Nota Objetiva Inferior
38,00	DANIEL FERNANDO LEMOS	23144				38,00		Nota Objetiva Inferior
36,00	DANIEL MESSIAS RIBEIRO	24355				36,00		Nota Objetiva Inferior
26,00	DANIELA BARONE FRANCO	23046				26,00		Nota Objetiva Inferior
40,00	DANIELA CARMELINA PASSARI CARONE	22808				40,00		Nota Objetiva Inferior
36,00	DANIELA CESAR BERTI	24870				36,00		Nota Objetiva Inferior
30,00	DANIELA CRISTINA FRANCHI	23457				30,00		Nota Objetiva Inferior
22,00	DANIELA CRISTINA ROSA DE OLIVEIRA	21880				22,00		Nota Objetiva Inferior
32,00	DANIELA DE FATIMA CRISTOFOLETTI	23253				32,00		Nota Objetiva Inferior
40,00	DANIELA FERNANDA BATISTA	24693				40,00		Nota Objetiva Inferior
48,00	DANIELA JORGE	22385				48,00		Nota Objetiva Inferior

008 - ESCRITURÁRIO

NOTA	NOME DO CANDIDATO	INSCR.				P.Obj.		MOTIVO
38,00	BRUNO FLORIANO CANCILLIERO	21693				38,00		Nota Objetiva Inferior
36,00	BRUNO QUIRINO TEIXEIRA	21017				36,00		Nota Objetiva Inferior
34,00	BRUNO WESLEY FRANCO CARDOSO	20578				34,00		Nota Objetiva Inferior
40,00	CAMILA AMALIA CLEMENTE MARQUES	22194				40,00		Nota Objetiva Inferior
36,00	CAMILA ANTUNES DELVAJE	25313				36,00		Nota Objetiva Inferior
42,00	CAMILA CRISTINA ALTAFIN	24040				42,00		Nota Objetiva Inferior
28,00	CAMILA DE CASSIA SOARES	22537				28,00		Nota Objetiva Inferior
24,00	CAMILA DE JESUS EPIFANIO	23850				24,00		Nota Objetiva Inferior
36,00	CAMILA DUARTE QUADRADO	22743				36,00		Nota Objetiva Inferior
32,00	CAMILA EURICH PONTES	21471				32,00		Nota Objetiva Inferior
48,00	CAMILA FERNANDA MUNIZ	21832				48,00		Nota Objetiva Inferior
28,00	CAMILA FRANCIELE BORTOLETTO	21383				28,00		Nota Objetiva Inferior
18,00	CAMILA FUZATTO BARBIERI	22782				18,00		Nota Objetiva Inferior
26,00	CAMILA KEIKO TASHIRO DE OLIVEIRA	20888				26,00		Nota Objetiva Inferior
32,00	CAMILA KELLY KUHN	23184				32,00		Nota Objetiva Inferior
40,00	CAMILA PEREIRA COSTA	20284				40,00		Nota Objetiva Inferior
24,00	CAMILA ZAMBON CLETO DA SILVA	22790				24,00		Nota Objetiva Inferior
32,00	CAMILLA GRANATO DE SENNA	23254				32,00		Nota Objetiva Inferior
30,00	CARLA TERESA GUARDA DOS REIS	20268				30,00		Nota Objetiva Inferior
28,00	CARLOS ALBERTO BRASILIO DA SILVA	21882				28,00		Nota Objetiva Inferior
34,00	CARLOS ALBERTO JACON JUNIOR	23096				34,00		Nota Objetiva Inferior
32,00	CARLOS AUGUSTO LIBARDI DE CAMARGO	21022				32,00		Nota Objetiva Inferior
20,00	CARLOS AUGUSTO VIEIRA DE SOUZA	21223				20,00		Nota Objetiva Inferior
26,00	CARLOS EDUARDO NEVES FERNANDES DO ROSARIO	22962				26,00		Nota Objetiva Inferior
42,00	CARLOS HENRIQUE BELTRAME	24715				42,00		Nota Objetiva Inferior
46,00	CARLOS HENRIQUE QUILLES	21274				46,00		Nota Objetiva Inferior
48,00	CARLOS ROBERTO PERISSINOTTO BIRAL	24652				48,00		Nota Objetiva Inferior
48,00	CARMELA FERRAZ PERENCIN	20150				48,00		Nota Objetiva Inferior
44,00	CAROLINA RAQUEL ISMAEL AZZI	23881				44,00		Nota Objetiva Inferior
44,00	CAROLINA ZUIN MORAES SALLES	21152				44,00		Nota Objetiva Inferior
34,00	CAROLINE APARECIDA TREVISAN	24674				34,00		Nota Objetiva Inferior
26,00	CAROLINE CEZAR FILIZOLA	25151				26,00		Nota Objetiva Inferior
48,00	CAROLINE MEDRADO PEREIRA	22558				48,00		Nota Objetiva Inferior
42,00	CAROLINE MENEGATTI MARQUES	21731				42,00		Nota Objetiva Inferior
28,00	CASSIA FERNANDA HUNGRIA DA CUNHA	21894				28,00		Nota Objetiva Inferior
32,00	CASSIA FERREIRA DE ALBUQUERQUE	22992				32,00		Nota Objetiva Inferior
20,00	CATARINA ISABEL MACHUCA PREVIATTI	23537				20,00		Nota Objetiva Inferior
38,00	CATHARINA FUNICHELLO	20390				38,00		Nota Objetiva Inferior
48,00	CECILIA AKIKO YONEDA DE CAMPOS	21122				48,00		Nota Objetiva Inferior
42,00	CELIA APARECIDA MORAIS LEITE BELLUCCO	23998				42,00		Nota Objetiva Inferior
28,00	CELIA CRISTINA DA SILVA BARTIER	23252				28,00		Nota Objetiva Inferior
32,00	CELIA MARIA STEPHANELLI MARTINS	21606				32,00		Nota Objetiva Inferior
38,00	CELIO ROBERTO DOS SANTOS RAMOS	23929				38,00		Nota Objetiva Inferior
42,00	CELSO LUIZ DO AMARAL PACHECO	21364				42,00		Nota Objetiva Inferior
40,00	CELSO RICARDO TOMBOLINI	25117				40,00		Nota Objetiva Inferior
42,00	CESAR DE CARVALHO AYUB FURLAN	20771				42,00		Nota Objetiva Inferior
30,00	CHRISTIAN CESAR MENEGON	22095				30,00		Nota Objetiva Inferior
24,00	CIBELE CRISTINA GARCIA	23294				24,00		Nota Objetiva Inferior
46,00	CINDY ADELE DOS SANTOS	21700				46,00		Nota Objetiva Inferior
46,00	CINTHIA DE CAMARGO	24537				46,00		Nota Objetiva Inferior

008 - ESCRITURÁRIO

NOTA	NOME DO CANDIDATO	INSCR.				P.Obj.		MOTIVO
34,00	DANIELA MACCHI	21236				34,00		Nota Objetiva Inferior
30,00	DANIELE DE LIMA MARQUES	23489				30,00		Nota Objetiva Inferior
44,00	DANIELE FATORI	20930				44,00		Nota Objetiva Inferior
28,00	DANIELE GHIRALDELLI	23259				28,00		Nota Objetiva Inferior
36,00	DANIELE PEROSI MUNHOZ	21541				36,00		Nota Objetiva Inferior
28,00	DANIELLE CORREA DA SILVA	22253				28,00		Nota Objetiva Inferior
38,00	DANIELLE CRISTINA VIEIRA DE CARVALHO	23935				38,00		Nota Objetiva Inferior
36,00	DANIELLE MARTINS DE GODOI	22371				36,00		Nota Objetiva Inferior
46,00	DANIELLE NICOLAU GALDINO	20912				46,00		Nota Objetiva Inferior
44,00	DANILO CORREA LOPES	20119				44,00		Nota Objetiva Inferior
38,00	DANILO PERUCHI BRETAS	23287				38,00		Nota Objetiva Inferior
42,00	DANILO RAFAEL FAVARETTO	22033				42,00		Nota Objetiva Inferior
26,00	DANILVA MOISA DA ROCHA	21801				26,00		Nota Objetiva Inferior
42,00	DANYELLE COSTA DE LIMA	24548				42,00		Nota Objetiva Inferior
32,00	DEBORA CRISTINA FERNANDES DE ARAUJO	23635				32,00		Nota Objetiva Inferior
32,00	DEBORA LAIS REGONHA	22551				32,00		Nota Objetiva Inferior
38,00	DEISE CARDOSO DE MATTOS BARBOSA	24590				38,00		Nota Objetiva Inferior
38,00	DEISE CRISTINA DE ASSIS	24011				38,00		Nota Objetiva Inferior
32,00	DEISE RAMOS DE SOUZA	21612				32,00		Nota Objetiva Inferior
46,00	DEIVID CUEVAS	20973				46,00		Nota Objetiva Inferior
24,00	DEIVID ROGERIO CALISTRO FRANCO	20328				24,00		Nota Objetiva Inferior
28,00	DENIS WILLIAM MARGIOTA	20080				28,00		Nota Objetiva Inferior
28,00	DENISE APARECIDA ALBUQUERQUE PEGORETTI	24171				28,00		Nota Objetiva Inferior
32,00	DENISE BARREIRO CAMPOS	22727				32,00		Nota Objetiva Inferior
28,00	DENISE CAMARGO COSTA	21305				28,00		Nota Objetiva Inferior
44,00	DENNIS TORNIZIELLO GRANUZZIO	23272				44,00		Nota Objetiva Inferior
46,00	DEYSE DA SILVA SOUZA	21824				46,00		Nota Objetiva Inferior
34,00	DIEGO CAMARGO MIRANDA	25082				34,00		Nota Objetiva Inferior
36,00	DIEGO RAFAEL RIBEIRO SELLA	23508				36,00		Nota Objetiva Inferior
32,00	DILAINE CONCEICAO ALVES	23966				32,00		Nota Objetiva Inferior
28,00	DILCINEIA DOS ANJOS	23968				28,00		Nota Objetiva Inferior
30,00	DIOGENES CAMPOS	24494				30,00		Nota Objetiva Inferior
44,00	DIOGO LUIS VITTI	22786				44,00		Nota Objetiva Inferior
34,00	DORALICE APARECIDA MEDEIROS	24375				34,00		Nota Objetiva Inferior
32,00	DOUGLAS FRANCISCO DE ARRUDA	21080				32,00		Nota Objetiva Inferior
32,00	DULCE HELENA DOS SANTOS	23448				32,00		Nota Objetiva Inferior
48,00	EDERSON JOSE DO NASCIMENTO	21119				48,00		Nota Objetiva Inferior
48,00	EDILENE FERNANDES MORGADO	20441				48,00		Nota Objetiva Inferior
36,00	EDIN APARECIDA HONORIO BETTE	22388				36,00		Nota Objetiva Inferior
22,00	EDINA ELIZABETE MICHELON	24948				22,00		Nota Objetiva Inferior
24,00	EDINA RODRIGUES PINHEIRO DE OLIVEIRA	20127				24,00		Nota Objetiva Inferior
32,00	EDINEIA CABRAL DE ARAUJO	20285				32,00		Nota Objetiva Inferior
28,00	EDIVALDO JANUARIO TIBAES	21130				28,00		Nota Objetiva Inferior
48,00	EDMILSON DE LIMA	22673				48,00		Nota Objetiva Inferior
44,00	EDMON ANTONY SAES	22244				44,00		Nota Objetiva Inferior
18,00	EDNA DE FREITAS	22872				18,00		Nota Objetiva Inferior
38,00	EDNA MUNIZ DIAS GATI	21485				38,00		Nota Objetiva Inferior
40,00	EDNILSON DO CARMO	24275				40,00		Nota Objetiva Inferior
40,00	EDSON DANIEL BUENO DE OLIVEIRA	20824				40,00		Nota Objetiva Inferior
38,00	EDSON MARTINS	25221				38,00		Nota Objetiva Inferior

008 - ESCRITURÁRIO

NOTA	NOME DO CANDIDATO	INSCR.				P.Obj.		MOTIVO
44,00	EDSON RODRIGO RODRIGUES	23637				44,00		Nota Objetiva Inferior
16,00	EDUARDO ERNANI MORAES	24729				16,00		Nota Objetiva Inferior
36,00	EDUARDO MORALES	22677				36,00		Nota Objetiva Inferior
38,00	EDVANDRA MARINELLI DE ALMEIDA	23035				38,00		Nota Objetiva Inferior
32,00	EIDE APARECIDA SEGURA MARTINS	24109				32,00		Nota Objetiva Inferior
32,00	ELAINE APARECIDA MICHELINI	20711				32,00		Nota Objetiva Inferior
44,00	ELAINE CRISTINA DA SILVA	23512				44,00		Nota Objetiva Inferior
40,00	ELAINE CRISTINA PIOLOGO	24488				40,00		Nota Objetiva Inferior
38,00	ELAINE CRISTINA TABAI	24256				38,00		Nota Objetiva Inferior
32,00	ELAINE DE FATIMA DOS SANTOS	24595				32,00		Nota Objetiva Inferior
40,00	ELAINE LIMA DA HORA	23554				40,00		Nota Objetiva Inferior
48,00	ELAINE MORAES BARGIELA SEGUEZZI	20922				48,00		Nota Objetiva Inferior
40,00	ELEANDRO FREITAS CARNEIRO	24145				40,00		Nota Objetiva Inferior
40,00	ELIANA APARECIDA BERTTI BRANCALION	22440				40,00		Nota Objetiva Inferior
48,00	ELIANA APARECIDA DE GODOY	22073				48,00		Nota Objetiva Inferior
30,00	ELIANA APARECIDA MENDES	22076				30,00		Nota Objetiva Inferior
44,00	ELIANA CRISTINA ESPIRONELO CAMARGO	22520				44,00		Nota Objetiva Inferior
48,00	ELIANA SALGADO MARCONI GARCIA	21124				48,00		Nota Objetiva Inferior
38,00	ELIANE DE LARA MORAES	21382				38,00		Nota Objetiva Inferior
34,00	ELIANE GONSALES	24787				34,00		Nota Objetiva Inferior
26,00	ELIANE PINTO DO AMARAL	24856				26,00		Nota Objetiva Inferior
34,00	ELIETE DOMINGUES RIBEIRO BERNARDELLI	22252				34,00		Nota Objetiva Inferior
44,00	ELINA FABIANA STOCCO	20259				44,00		Nota Objetiva Inferior
42,00	ELISABETE MIRIAM TOZZO	24770				42,00		Nota Objetiva Inferior
30,00	ELISANDRA REGINA TABAI	24234				30,00		Nota Objetiva Inferior
40,00	ELISANGELA ALVES DOS SANTOS	23245				40,00		Nota Objetiva Inferior
20,00	ELISANGELA CRISTIANE DA SILVA GRACIANI	20014				20,00		Nota Objetiva Inferior
40,00	ELISSANDRA MAZZINI SCARPITTA	21321				40,00		Nota Objetiva Inferior
32,00	ELIZABETH DE JESUS SANTOS ALMEIDA	23920				32,00		Nota Objetiva Inferior
36,00	ELIZANGELA GONCALVES DOS SANTOS	21913				36,00		Nota Objetiva Inferior
44,00	ELLEN CRISTINA CONCEICAO	24793				44,00		Nota Objetiva Inferior
48,00	ELLEN CRISTINA MUNIZ ODAS	20606				48,00		Nota Objetiva Inferior
38,00	ELMA EMANUELE SILVA	20225				38,00		Nota Objetiva Inferior
38,00	ELTON VIEIRA	21607				38,00		Nota Objetiva Inferior
46,00	ELVIRA GRAZIELA BUENO SCARPARI	24888				46,00		Nota Objetiva Inferior
34,00	ELZA SOARES DA SILVA	21956				34,00		Nota Objetiva Inferior
32,00	EMMILY CRISTINE DE JESUS RODRIGUES	21919				32,00		Nota Objetiva Inferior
30,00	ERCILIA JUSSARA DE OLIVEIRA GOUVEIA RAMALHO	23710				30,00		Nota Objetiva Inferior
34,00	ERCILIA RAMOS DO NASCIMENTO	23789				34,00		Nota Objetiva Inferior
22,00	ERIC HENRIQUE MARANGON	23841				22,00		Nota Objetiva Inferior
20,00	ERICA BELTRAME	24694				20,00		Nota Objetiva Inferior
26,00	ERICA BUCCIER MARANHAO	22706				26,00		Nota Objetiva Inferior
42,00	ERICA CRISTINE PANDOLFO	24525				42,00		Nota Objetiva Inferior
34,00	ERICA SANTOS PIMENTA	23566				34,00		Nota Objetiva Inferior
32,00	ERIKA CRISTIANE SANTINI	22628				32,00		Nota Objetiva Inferior
48,00	ERIKA DO AMARAL MELLO BONATO	20522				48,00		Nota Objetiva Inferior
32,00	ERMESON ANTONIO TONEL	22853				32,00		Nota Objetiva Inferior
32,00	ERON DABRONZO RONTANI	23615				32,00		Nota Objetiva Inferior
40,00	ESMERAIL CORREA ROSA	23233				40,00		Nota Objetiva Inferior
20,00	ESMERALDA ALUANE ELEUTERIO SAMPAIO	22884				20,00		Nota Objetiva Inferior

008 - ESCRITURÁRIO

NOTA	NOME DO CANDIDATO	INSCR.				P.Obj.		MOTIVO
28,00	FERNANDA RIBEIRO PALMA	23855				28,00		Nota Objetiva Inferior
40,00	FERNANDA SILVESTRE	23706				40,00		Nota Objetiva Inferior
40,00	FERNANDO ALVES LUZ	24515				40,00		Nota Objetiva Inferior
48,00	FERNANDO ANTONIO VIEIRA DE ALMEIDA	23098				48,00		Nota Objetiva Inferior
26,00	FERNANDO APARECIDO TEIXEIRA MENDES GALVANI	20632				26,00		Nota Objetiva Inferior
38,00	FERNANDO HENRIQUE BORTOLETTO	21212				38,00		Nota Objetiva Inferior
30,00	FERNANDO JOSE PERES	22052				30,00		Nota Objetiva Inferior
40,00	FERNANDO LUIS STELLA	22217				40,00		Nota Objetiva Inferior
40,00	FERNANDO MORALES	21061				40,00		Nota Objetiva Inferior
34,00	FERNANDO NICOLETI BANIK	23991				34,00		Nota Objetiva Inferior
32,00	FERNANDO PRESOTTO	21499				32,00		Nota Objetiva Inferior
48,00	FHEOLA CHRISTINE AVILA COSTA	21975				48,00		Nota Objetiva Inferior
34,00	FLAVIA DOS SANTOS SILVA	22979				34,00		Nota Objetiva Inferior
30,00	FLAVIA MARIANE RODRIGUES MACIEL	21713				30,00		Nota Objetiva Inferior
46,00	FLAVIA ROBERTA DE CAMPOS	22361				46,00		Nota Objetiva Inferior
26,00	FRANCIELE GONZALEZ	25175				26,00		Nota Objetiva Inferior
38,00	FRANCINE BOSCARIOL	23045				38,00		Nota Objetiva Inferior
36,00	FREDERICO COSENTINO DE CAMARGO FERREIRA	22348				36,00		Nota Objetiva Inferior
48,00	GABRIEL GOULART GONCALVES	22408				48,00		Nota Objetiva Inferior
36,00	GABRIEL OLIVEIRA	23572				36,00		Nota Objetiva Inferior
38,00	GABRIELA ALVES GAIOTO	23623				38,00		Nota Objetiva Inferior
16,00	GABRIELA APARECIDA FERREIRA DE ARAUJO	24374				16,00		Nota Objetiva Inferior
32,00	GABRIELA BRAGA LOUVANDINI	23906				32,00		Nota Objetiva Inferior
32,00	GABRIELA BUCIOLI MADEIRA	23388				32,00		Nota Objetiva Inferior
46,00	GABRIELA GRANELLI	23692				46,00		Nota Objetiva Inferior
38,00	GABRIELA MARQUES SOARES	22312				38,00		Nota Objetiva Inferior
38,00	GABRIELA PENTEADO CAMPAGNOL	24753				38,00		Nota Objetiva Inferior
34,00	GABRIELA SILVA PIASSI	23125				34,00		Nota Objetiva Inferior
24,00	GABRIELE SIMOES BARBOSA	22136				24,00		Nota Objetiva Inferior
14,00	GABRIELLA MARIA FISCHER	22800				14,00		Nota Objetiva Inferior
28,00	GEISES DE CARVALHO CAMARGO	22614				28,00		Nota Objetiva Inferior
36,00	GENTIL BENEDITO CANUTO JUNIOR	22860				36,00		Nota Objetiva Inferior
28,00	GEORGE HENRIQUE DE MELO ALMADA	21574				28,00		Nota Objetiva Inferior
32,00	GEOVANA BEATRIZ TRAVALINI	21951				32,00		Nota Objetiva Inferior
24,00	GERUSA RAMOS DA SILVA	20382				24,00		Nota Objetiva Inferior
36,00	GIANANDREA VIVIANI	24573				36,00		Nota Objetiva Inferior
30,00	GIANDRA FERREIRA GONCALVES PEREIRA	24385				30,00		Nota Objetiva Inferior
46,00	GILKA SILVEIRA LOPES	22127				46,00		Nota Objetiva Inferior
20,00	GILMAR NUNES FALCAO	24160				20,00		Nota Objetiva Inferior
30,00	GILMAR RODRIGUES DA CRUZ	20765				30,00		Nota Objetiva Inferior
26,00	GILVAN AMARAL ROCHA	23468				26,00		Nota Objetiva Inferior
46,00	GIORLANDIA ROCHA DE SOUZA	24243				46,00		Nota Objetiva Inferior
32,00	GIOVANNA CORTELAZZI CORTESE	20188				32,00		Nota Objetiva Inferior
44,00	GIOVANY RODOLFO NALIN	24309				44,00		Nota Objetiva Inferior
42,00	GISELE CRISTINA DE OLIVEIRA	21690				42,00		Nota Objetiva Inferior
34,00	GISELE CRISTINA GASPARIN GIROTTO	20134				34,00		Nota Objetiva Inferior
28,00	GISELE RAMOS DA ROCHA	20636				28,00		Nota Objetiva Inferior
34,00	GISELE ROBERTA RODRIGUES	25192				34,00		Nota Objetiva Inferior
46,00	GISELI DEJAVITTE MENEZES	24154				46,00		Nota Objetiva Inferior
48,00	GISLAINE APARECIDA FRASSETO MARQUES	20502				48,00		Nota Objetiva Inferior

008 - ESCRITURÁRIO

NOTA	NOME DO CANDIDATO	INSCR.				P.Obj.		MOTIVO
36,00	EUDIMAR GERALDO DE LUCA	22756				36,00		Nota Objetiva Inferior
16,00	EVA BENEDITA FERNANDES	24095				16,00		Nota Objetiva Inferior
36,00	EVANDRO CARLOS CARDOSO	22687				36,00		Nota Objetiva Inferior
46,00	EVERTON LUIS MENDES FELIPE	21312				46,00		Nota Objetiva Inferior
44,00	FABIANA BERGAMIN RIBEIRO	22120				44,00		Nota Objetiva Inferior
48,00	FABIANA CLEMENTE	20581				48,00		Nota Objetiva Inferior
18,00	FABIANA DEL NERY BORTOLETTO	21282				18,00		Nota Objetiva Inferior
32,00	FABIANA DONDONI VERONEZI	23580				32,00		Nota Objetiva Inferior
42,00	FABIANA IZABEL LIMA	20385				42,00		Nota Objetiva Inferior
22,00	FABIANA KOMATSU	23417				22,00		Nota Objetiva Inferior
36,00	FABIANA REGINA PIOLOGO LIMONGI	24411				36,00		Nota Objetiva Inferior
28,00	FABIANA SIMIONI	20058				28,00		Nota Objetiva Inferior
44,00	FABIANA SUELI DE SOUZA ALVES ZAMBELLO	25291				44,00		Nota Objetiva Inferior
42,00	FABIANA TORRES GIL	21446				42,00		Nota Objetiva Inferior
30,00	FABIANE JOSE MARINO	21392				30,00		Nota Objetiva Inferior
36,00	FABIO ALEXANDRE MENDONCA DO PRADO	25160				36,00		Nota Objetiva Inferior
48,00	FABIO BARRETO DE SOUZA	22287				48,00		Nota Objetiva Inferior
34,00	FABIO BETIOL DE MENEZES	24911				34,00		Nota Objetiva Inferior
38,00	FABIO FERNANDO CORDEIRO	23577				38,00		Nota Objetiva Inferior
28,00	FABIO FONSECA RACHE	22723				28,00		Nota Objetiva Inferior
48,00	FABIO LEISSMANN	21971				48,00		Nota Objetiva Inferior
46,00	FABIO MARTINS CHUERI	20004				46,00		Nota Objetiva Inferior
32,00	FABIO SANDRS FONSECA	20452				32,00		Nota Objetiva Inferior
46,00	FABIOLA FRANCINE ARTILLIA	21125				46,00		Nota Objetiva Inferior
24,00	FABRICIA ELAINE PEREIRA	21723				24,00		Nota Objetiva Inferior
26,00	FABRICIO RAFAEL BARBOSA	25138				26,00		Nota Objetiva Inferior
32,00	FABRICIO VALERIO MATEUCCI	24002				32,00		Nota Objetiva Inferior
38,00	FAGNER DA COSTA BARREIROS	24045				38,00		Nota Objetiva Inferior
34,00	FAGNER GOMES DE OLIVEIRA	25236				34,00		Nota Objetiva Inferior
48,00	FARUO WATANABE	22764				48,00		Nota Objetiva Inferior
48,00	FELIPE DE GOIS	24598				48,00		Nota Objetiva Inferior
40,00	FELIPE LIBERATO STENICO	22014				40,00		Nota Objetiva Inferior
20,00	FELIPE RAFAEL FERREIRA	22352				20,00		Nota Objetiva Inferior
44,00	FELIPE ROGERIO BOTTENE GRANJA	23965				44,00		Nota Objetiva Inferior
30,00	FELIPE SCARPARI PENTEADO	21386				30,00		Nota Objetiva Inferior
42,00	FELIPPE CESAR LIMONGE	22893				42,00		Nota Objetiva Inferior
38,00	FERNANDA ANDREA FAGANELLO	23848				38,00		Nota Objetiva Inferior
30,00	FERNANDA APARECIDA MARTINES	23181				30,00		Nota Objetiva Inferior
32,00	FERNANDA CAROLINE BRAGAGLIA	25168				32,00		Nota Objetiva Inferior
40,00	FERNANDA CASTILHO DOMINGUES	21917				40,00		Nota Objetiva Inferior
40,00	FERNANDA CHITICOL MATOS ANSELMO	24208				40,00		Nota Objetiva Inferior
44,00	FERNANDA CRISTINA DE SOUZA CANETTO	22243				44,00		Nota Objetiva Inferior
26,00	FERNANDA DA COSTA FURLAN	24559				26,00		Nota Objetiva Inferior
32,00	FERNANDA DE TOLEDO ELOY	24932				32,00		Nota Objetiva Inferior
44,00	FERNANDA DEZORZI SOUSA	23384				44,00		Nota Objetiva Inferior
40,00	FERNANDA FAULIM ELEUTERIO	24030				40,00		Nota Objetiva Inferior
46,00	FERNANDA FORTI	21915				46,00		Nota Objetiva Inferior
32,00	FERNANDA GUIDI GATTO	24420				32,00		Nota Objetiva Inferior
20,00	FERNANDA MARIA MONTAGNER	24438				20,00		Nota Objetiva Inferior
44,00	FERNANDA PAES GARCIA	20445				44,00		Nota Objetiva Inferior

008 - ESCRITURÁRIO

NOTA	NOME DO CANDIDATO	INSCR.				P.Obj.		MOTIVO
24,00	GISLEINE KATE DA SILVA MONTEIRO	22696				24,00		Nota Objetiva Inferior
30,00	GISLENE TERESINHA GIL SOUZA	21426				30,00		Nota Objetiva Inferior
34,00	GLAICE JESUS LISBOA	20499				34,00		Nota Objetiva Inferior
40,00	GLEISON APARECIDO COTRIM	20235				40,00		Nota Objetiva Inferior
36,00	GLEYCE KELLY DOS SANTOS QUEIROZ	20010				36,00		Nota Objetiva Inferior
48,00	GRACE G MORETO QUINHONES	23608				48,00		Nota Objetiva Inferior
24,00	GRAZIELA GALVANI CARREIRA	22774				24,00		Nota Objetiva Inferior
38,00	GRAZIELE VELOZO DUARTE	22391				38,00		Nota Objetiva Inferior
22,00	GREYCE BACCHINI	22877				22,00		Nota Objetiva Inferior
34,00	GUILHERME AUGUSTO DE OLIVERA	21795				34,00		Nota Objetiva Inferior
30,00	GUILHERME FERREIRA LAMATRIZ	20143				30,00		Nota Objetiva Inferior
42,00	GUILHERME FERREIRA NUNES	21037				42,00		Nota Objetiva Inferior
34,00	GUILHERME HENRIQUE COA	22313				34,00		Nota Objetiva Inferior
42,00	GUILHERME RODRIGUES DE SOUZA	25206				42,00		Nota Objetiva Inferior
44,00	GUILHERME VINICIUS DONA DO AMARAL	23344				44,00		Nota Objetiva Inferior
36,00	GUSTAVO DE ALMEIDA LEITE	24623				36,00		Nota Objetiva Inferior
20,00	GUSTAVO FREDERICO CEZAR	20436				20,00		Nota Objetiva Inferior
24,00	GUSTAVO PIOTTO	24801				24,00		Nota Objetiva Inferior
14,00	HADASSA CRISTINA ALBINO CORREA	24224				14,00		Nota Objetiva Inferior
34,00	HELEN GOMES DA SILVA	22944				34,00		Nota Objetiva Inferior
40,00	HELENA NAOMI YONEDA	23215				40,00		Nota Objetiva Inferior
26,00	HELLEN GIULIANA FERRAZ CASQUEL	22817				26,00		Nota Objetiva Inferior
34,00	HELOISA HELENA SACCHIS	23002				34,00		Nota Objetiva Inferior
40,00	HELOISA MARIA DE CASTRO NASCIMENTO HENRIQUE	22770				40,00		Nota Objetiva Inferior
24,00	HENRIQUE APARECIDO ORTEGA MARTINS	24934				24,00		Nota Objetiva Inferior
38,00	HENRIQUE CAMARGO MENDES	21987				38,00		Nota Objetiva Inferior
42,00	HENRIQUE TAMBELLINI	22998				42,00		Nota Objetiva Inferior
34,00	HENRIQUE TIBERIO GUTIERREZ	22572				34,00		Nota Objetiva Inferior
34,00	HUGO PEDRO AMSTALDEN	20951				34,00		Nota Objetiva Inferior
30,00	HUMBERTO CRUZ FERREIRA	24415				30,00		Nota Objetiva Inferior
36,00	HUMBERTO ELY	24597				36,00		Nota Objetiva Inferior
40,00	HYNGRID BOSCOLO	23782				40,00		Nota Objetiva Inferior
26,00	IARA ROSEGHINI LOPES	20264				26,00		Nota Objetiva Inferior
44,00	IDIARTE PORTA JUNIOR	21087				44,00		Nota Objetiva Inferior
46,00	IRAIDE DADDERIO	21042				46,00		Nota Objetiva Inferior
42,00	IRIS PAULA PEDROSO	22392				42,00		Nota Objetiva Inferior
32,00	ISABEL DO CARMO NAZZINI CASTILHO	22822				32,00		Nota Objetiva Inferior
24,00	ISABELA GIL DE LACERDA	21376				24,00		Nota Objetiva Inferior
40,00	ISABELA SCHIAVOLIN DOS SANTOS	21423				40,00		Nota Objetiva Inferior
32,00	ISABELA VITTI CORRER	21097				32,00		Nota Objetiva Inferior
40,00	ISABELE FRANCINE MELONI	24245				40,00		Nota Objetiva Inferior
18,00	ISABELLA SALVADOR MICHELETTI	24686				18,00		Nota Objetiva Inferior
28,00	ISAEL MARTINS	22559				28,00		Nota Objetiva Inferior
36,00	ISMAEL DE MATOS FRANCA	20068				36,00		Nota Objetiva Inferior
48,00	IVAN ROBERTO FAGANELLO	24363				48,00		Nota Objetiva Inferior
8,00	IVANETE DE ALMEIDA	21120				8,00		Nota Objetiva Inferior
36,00	IVONE RODRIGUES DA CUNHA MARTIN	24997				36,00		Nota Objetiva Inferior
20,00	IVONE SOARES DA SILVA	23770				20,00		Nota Objetiva Inferior
30,00	JACQUELINE ANDREIA PAVAN PINTO	24262				30,00		Nota Objetiva Inferior
32,00	JACQUELINE DE FATIMA COLASSIO	23831				32,00		Nota Objetiva Inferior

008 - ESCRITURÁRIO

NOTA	NOME DO CANDIDATO	INSCR.				P.Obj.		MOTIVO
46,00	JACQUELINE SOCORRO SANTANA	20040				46,00		Nota Objetiva Inferior
16,00	JACQUELINE VALENTINO MARTINS DOS SANTOS	22564				16,00		Nota Objetiva Inferior
36,00	JAICILENE GALHARDO DA SILVA	24294				36,00		Nota Objetiva Inferior
48,00	JAIRA DIAS DE OLIVEIRA	22497				48,00		Nota Objetiva Inferior
32,00	JANAINA DE OLIVEIRA BARRETO	24998				32,00		Nota Objetiva Inferior
40,00	JANAINA KELLY DE OLIVEIRA MECENAS SANTOS	20928				40,00		Nota Objetiva Inferior
32,00	JANAINA MARIMILIA OLIVEIRA GRANJA	23964				32,00		Nota Objetiva Inferior
46,00	JANAINA PEDROSA DA SILVA	21973				46,00		Nota Objetiva Inferior
24,00	JANE MENDES DA SILVA	21659				24,00		Nota Objetiva Inferior
38,00	JANICE DA COSTA AZEVEDO JANDOSO	20674				38,00		Nota Objetiva Inferior
22,00	JAQUELINE PEREIRA ALVES	21966				22,00		Nota Objetiva Inferior
36,00	JAQUELINE POMPERMAYER	20747				36,00		Nota Objetiva Inferior
36,00	JEAN FELIPE RODRIGUES DOMINGUES	20681				36,00		Nota Objetiva Inferior
28,00	JEAN MARCEL CORDEIRO	23545				28,00		Nota Objetiva Inferior
22,00	JEFERSON CRISTIANO MENOCHELLI	21754				22,00		Nota Objetiva Inferior
42,00	JEFFERSON BUENO	24357				42,00		Nota Objetiva Inferior
26,00	JEFFERSON JOSE LUCAS ALVES	24373				26,00		Nota Objetiva Inferior
38,00	JEFFERSON RODOLFO MORAES SALLES	23578				38,00		Nota Objetiva Inferior
18,00	JENIFER ALANA CRESCENCIO	21041				18,00		Nota Objetiva Inferior
28,00	JENNIFER DA SILVA LEITE	20350				28,00		Nota Objetiva Inferior
22,00	JENNIFER DRIELLY FERNANDES DOS SANTOS	23759				22,00		Nota Objetiva Inferior
42,00	JENNIFER THAIS VALENCIO	21083				42,00		Nota Objetiva Inferior
24,00	JESSICA ALESSANDRA ROQUETI COLODIANO	23945				24,00		Nota Objetiva Inferior
22,00	JESSICA ALVES	23676				22,00		Nota Objetiva Inferior
34,00	JESSICA APARECIDA TUONO	23282				34,00		Nota Objetiva Inferior
26,00	JESSICA CORREA DE CARVALHO	21215				26,00		Nota Objetiva Inferior
30,00	JESSICA CRISTINA GIMENES	21627				30,00		Nota Objetiva Inferior
28,00	JESSICA CRISTINA MEDEIROS	21073				28,00		Nota Objetiva Inferior
30,00	JESSICA DE QUEIROZ PEREIRA DOS SANTOS	22055				30,00		Nota Objetiva Inferior
34,00	JESSICA DOS SANTOS DOMINGUES	22006				34,00		Nota Objetiva Inferior
28,00	JESSICA FERNANDA DA SILVA	22461				28,00		Nota Objetiva Inferior
48,00	JESSICA FERNANDA HELLMEISTER	23441				48,00		Nota Objetiva Inferior
28,00	JESSICA JANAINA ADARIO	22688				28,00		Nota Objetiva Inferior
38,00	JESSICA LARA MARTIN	24075				38,00		Nota Objetiva Inferior
48,00	JESSICA MAIARA SOARES DE SOUZA	20851				48,00		Nota Objetiva Inferior
36,00	JESSICA PROSPERO PAGOTTO	20939				36,00		Nota Objetiva Inferior
26,00	JESSICA SILVA GOBBO	23868				26,00		Nota Objetiva Inferior
20,00	JESSICA TALITA MENEZES	20527				20,00		Nota Objetiva Inferior
28,00	JESSICA THAIS DA SILVA	21790				28,00		Nota Objetiva Inferior
26,00	JHULLYD SALLYSSA FARIA	23447				26,00		Nota Objetiva Inferior
38,00	JOANA GAYA CAMOLESI RE	20432				38,00		Nota Objetiva Inferior
44,00	JOAO BATISTA CORDEIRO DE OLIVEIRA	20731				44,00		Nota Objetiva Inferior
32,00	JOAO CARLOS BARROS	21195				32,00		Nota Objetiva Inferior
34,00	JOAO CARLOS BOVICE	22437				34,00		Nota Objetiva Inferior
44,00	JOAO GABRIEL SANTOS RODRIGUES DA SILVEIRA	21581				44,00		Nota Objetiva Inferior
30,00	JOAO GILBERTO RODRIGUES DA SILVA	23816				30,00		Nota Objetiva Inferior
36,00	JOAO HENRIQUE P LOPES	22759				36,00		Nota Objetiva Inferior
16,00	JOAO HENRIQUE USBERTI HERLING	21057				16,00		Nota Objetiva Inferior
36,00	JOAO LUIS MERLOTTO	24685				36,00		Nota Objetiva Inferior
36,00	JOAO PAULO CERIGNONI	21053				36,00		Nota Objetiva Inferior

008 - ESCRITURÁRIO

NOTA	NOME DO CANDIDATO	INSCR.				P.Obj.		MOTIVO
34,00	JULIANA PILON	20009				34,00		Nota Objetiva Inferior
20,00	JULIANA PIRES DA ROSA	24501				20,00		Nota Objetiva Inferior
36,00	JULIANA ROBERTA RODRIGUES FERREIRA	20519				36,00		Nota Objetiva Inferior
46,00	JULIANA RODRIGUES FERRAZ	23198				46,00		Nota Objetiva Inferior
40,00	JULIANA SALVIAN	21012				40,00		Nota Objetiva Inferior
28,00	JULIANA ZUIN	21695				28,00		Nota Objetiva Inferior
36,00	JULIANE DIAS DE JESUS	23680				36,00		Nota Objetiva Inferior
38,00	JULIANO SANTOS AMARAL	21132				38,00		Nota Objetiva Inferior
30,00	JULIETE APARECIDA SIMAO GOES	20364				30,00		Nota Objetiva Inferior
26,00	JULIO CESAR DE GODOY	24912				26,00		Nota Objetiva Inferior
36,00	JULIO CESAR MALVEZI	23844				36,00		Nota Objetiva Inferior
34,00	KALEU EVANGELISTA DA SILVA	22478				34,00		Nota Objetiva Inferior
38,00	KAMILA BAHUER MENDES	22290				38,00		Nota Objetiva Inferior
44,00	KAMILA ALVES BORTOLETTO	22274				44,00		Nota Objetiva Inferior
28,00	KAREN CAROLINE SILVEIRA	20279				28,00		Nota Objetiva Inferior
30,00	KAREN CRISTINA DE MORAIS	24578				30,00		Nota Objetiva Inferior
44,00	KAREN MILENA BOTTENE	21334				44,00		Nota Objetiva Inferior
28,00	KARINA BARRIOS DE MORAES CARVALHO	22618				28,00		Nota Objetiva Inferior
36,00	KARINA BIANCA D ANGELIS	20966				36,00		Nota Objetiva Inferior
32,00	KARINA CRISTINA DA SILVA	20903				32,00		Nota Objetiva Inferior
30,00	KARINE LOUISE FRANCISCO DE MIRANDA	20737				30,00		Nota Objetiva Inferior
24,00	KARLA CONCEICAO SPESSOTO SERINOLI	23886				24,00		Nota Objetiva Inferior
32,00	KARLA FRANCIELE PIVETA	24665				32,00		Nota Objetiva Inferior
40,00	KARLA MOURA SANTOS	21490				40,00		Nota Objetiva Inferior
26,00	KATIA AQUINO DE SOUZA	23085				26,00		Nota Objetiva Inferior
28,00	KATIA CADORIN	23504				28,00		Nota Objetiva Inferior
28,00	KATIA COROCHER	20372				28,00		Nota Objetiva Inferior
34,00	KATIA CRISTINA BONATO	23664				34,00		Nota Objetiva Inferior
28,00	KATIA CRISTINA MALAGONI	22857				28,00		Nota Objetiva Inferior
32,00	KATIA DE CASSIA DRAGONE	23497				32,00		Nota Objetiva Inferior
26,00	KATIA DE JESUS ANTUNES DE MORAES	21737				26,00		Nota Objetiva Inferior
48,00	KATIA FERNANDA BORTOLUCCI VOLPATO	22207				48,00		Nota Objetiva Inferior
42,00	KATIA KARINA CONTE	24806				42,00		Nota Objetiva Inferior
42,00	KATIA RAMOS DE SOUZA	21343				42,00		Nota Objetiva Inferior
22,00	KATYANE NATALI ALEXANDRE DE FREITAS	23107				22,00		Nota Objetiva Inferior
38,00	KEILA CRISTINA VIANA BARBOSA	21589				38,00		Nota Objetiva Inferior
22,00	KELEN CRISTINA DA SILVA RODRIGUES	24449				22,00		Nota Objetiva Inferior
44,00	KELIANE DE ARAUJO DA SILVA	24922				44,00		Nota Objetiva Inferior
42,00	KELLY BATISTA FURLAN STENICO	20483				42,00		Nota Objetiva Inferior
38,00	KELLY CRISTIANE TELES AUGUSTO	23212				38,00		Nota Objetiva Inferior
22,00	KELLY CRISTINA DE OLIVEIRA JESUS	24602				22,00		Nota Objetiva Inferior
28,00	KELLY CRISTINA NOVELLO FERREIRA	23984				28,00		Nota Objetiva Inferior
28,00	KELLY CRISTINA RAMOS VIDAL	21573				28,00		Nota Objetiva Inferior
36,00	KLEBER DONIZETE DA SILVA	20395				36,00		Nota Objetiva Inferior
32,00	KLEITON WEB RODRIGUES VIANA	21620				32,00		Nota Objetiva Inferior
40,00	LAIS FERNANDA MAZZERO PETERMAN	21819				40,00		Nota Objetiva Inferior
32,00	LAIS FERRAZ DE CAMARGO	23354				32,00		Nota Objetiva Inferior
28,00	LAIS FREITAS TREVISAN DE PAULA	21903				28,00		Nota Objetiva Inferior
32,00	LAIS SARTORI	22265				32,00		Nota Objetiva Inferior
44,00	LARAINE RODRIGUES FRANCO	23811				44,00		Nota Objetiva Inferior

008 - ESCRITURÁRIO

NOTA	NOME DO CANDIDATO	INSCR.				P.Obj.		MOTIVO
34,00	JOAO PAULO DE BRITO UCHELLI	23365				34,00		Nota Objetiva Inferior
26,00	JÕAO PAULO GONCALVES	24332				26,00		Nota Objetiva Inferior
34,00	JOAO PAULO MENDONCA COSTA	24913				34,00		Nota Objetiva Inferior
38,00	JOAO PAULO PAZETE	23779				38,00		Nota Objetiva Inferior
32,00	JOCELAINE APARECIDA ALVES	23595				32,00		Nota Objetiva Inferior
24,00	JOCELI CATARINA CARMO VALE	24469				24,00		Nota Objetiva Inferior
38,00	JOCILENE APARECIDA TOLOTTO	22758				38,00		Nota Objetiva Inferior
32,00	JOHN MICHAEL ALMEIDA DA SILVA	23080				32,00		Nota Objetiva Inferior
30,00	JOHNNY WESLLEY FRANCO	21108				30,00		Nota Objetiva Inferior
36,00	JONATHAN BORGES DOS REIS	21775				36,00		Nota Objetiva Inferior
46,00	JORDAN AUGUSTO SANDALO DE TOLEDO	24419				46,00		Nota Objetiva Inferior
44,00	JORGE RAFAEL DA N OLIVEIRA	23408				44,00		Nota Objetiva Inferior
32,00	JOSE AIRTON BOSCOLO JUNIOR	25101				32,00		Nota Objetiva Inferior
36,00	JOSE ANTONIO JUNIOR	23538				36,00		Nota Objetiva Inferior
30,00	JOSE APARECIDO CINTO	24200				30,00		Nota Objetiva Inferior
26,00	JOSE CLAUDIO GAMBARO	20804				26,00		Nota Objetiva Inferior
26,00	JOSE CRISTOVAM GOMES DA COSTA	21473				26,00		Nota Objetiva Inferior
26,00	JOSE EDUARDO MENDONCA COSTA	20525				26,00		Nota Objetiva Inferior
38,00	JOSE FABIANO ALVES	24876				38,00		Nota Objetiva Inferior
22,00	JOSE FERNANDO SAMPAIO	24236				22,00		Nota Objetiva Inferior
44,00	JOSE LAURINDO DA SILVA	25163				44,00		Nota Objetiva Inferior
26,00	JOSE LUIS TEIXEIRA MENDES MEDEIROS DA SILVA	23469				26,00		Nota Objetiva Inferior
48,00	JOSE LUIS TEODORO	24792				48,00		Nota Objetiva Inferior
24,00	JOSE MANUEL DE OLIVEIRA	23969				24,00		Nota Objetiva Inferior
44,00	JOSE MARIA MELATTO BRASIL	21127				44,00		Nota Objetiva Inferior
42,00	JOSE ROBERTO GUIDO	20146				42,00		Nota Objetiva Inferior
42,00	JOSE SEVERINO GONCALVES	20911				42,00		Nota Objetiva Inferior
38,00	JOSEANE LIDIA DE TOLEDO	24241				38,00		Nota Objetiva Inferior
24,00	JOSELAINE FERNANDA MELEGA	21362				24,00		Nota Objetiva Inferior
38,00	JOSIANE CRISTINA TUONO	24288				38,00		Nota Objetiva Inferior
22,00	JOSIANE DE SOUSA FERREIRA	23322				22,00		Nota Objetiva Inferior
40,00	JOSIANE SUELI BERGAMINI	23626				40,00		Nota Objetiva Inferior
46,00	JOSIMEIRE GASPARIN PUGA	23532				46,00		Nota Objetiva Inferior
28,00	JOYCE CRISTINA MALOSSO	20044				28,00		Nota Objetiva Inferior
20,00	JOYSE CRISTINA DE SOUZA RAMOS	22082				20,00		Nota Objetiva Inferior
48,00	JUCILENE MARIANA MAZZERO	23352				48,00		Nota Objetiva Inferior
22,00	JULIA CAROLINE BARELLA	21644				22,00		Nota Objetiva Inferior
32,00	JULIA GRASIELA MAZZI	20348				32,00		Nota Objetiva Inferior
38,00	JULIANA APARECIDA SOUZA RIBEIRO	22824				38,00		Nota Objetiva Inferior
40,00	JULIANA BORTOLETO	21331				40,00		Nota Objetiva Inferior
38,00	JULIANA BUCIOLI MADEIRA	23415				38,00		Nota Objetiva Inferior
46,00	JULIANA CAMARGO PRUDENTE	22587				46,00		Nota Objetiva Inferior
24,00	JULIANA CRISTINA MACKEY	24690				24,00		Nota Objetiva Inferior
44,00	JULIANA DA CRUZ PIRES	22765				44,00		Nota Objetiva Inferior
30,00	JULIANA DE OLIVEIRA NUNES	20121				30,00		Nota Objetiva Inferior
26,00	JULIANA KARIME DE CARVALHO SCHIAVINATTO	24980				26,00		Nota Objetiva Inferior
18,00	JULIANA LEONILDA DE BARROS CORREIA	22110				18,00		Nota Objetiva Inferior
34,00	JULIANA MARIANO LOPES DIAS	21833				34,00		Nota Objetiva Inferior
34,00	JULIANA MOREIRA DA SILVA	22601				34,00		Nota Objetiva Inferior
26,00	JULIANA OLIVEIRA DOS SANTOS	24561				26,00		Nota Objetiva Inferior

008 - ESCRITURÁRIO

NOTA	NOME DO CANDIDATO	INSCR.				P.Obj.		MOTIVO
24,00	LARISSA BARBOSA DA SILVA	25001				24,00		Nota Objetiva Inferior
30,00	LARISSA CAPRIO DE ASSIS	22755				30,00		Nota Objetiva Inferior
38,00	LARISSA DE OLIVEIRA	22928				38,00		Nota Objetiva Inferior
48,00	LARISSA DOMINGUES	20816				48,00		Nota Objetiva Inferior
30,00	LARISSA HONORIO BARBOSA	20237				30,00		Nota Objetiva Inferior
32,00	LARISSA RAYMUNDO	20624				32,00		Nota Objetiva Inferior
36,00	LARISSA USBERTI AMARAL	21888				36,00		Nota Objetiva Inferior
38,00	LAUREANA BARBOSA PROENCA	24483				38,00		Nota Objetiva Inferior
32,00	LAURIELTON LUIZ FLORIANO	24319				32,00		Nota Objetiva Inferior
38,00	LAYS CASTELLI	25098				38,00		Nota Objetiva Inferior
28,00	LEANDRA ELOY DE MORAES	22130				28,00		Nota Objetiva Inferior
28,00	LEANDRO DO AMARAL	24475				28,00		Nota Objetiva Inferior
36,00	LEANDRO ESMEDIO PIRES DE AGUIAR	20608				36,00		Nota Objetiva Inferior
36,00	LEANDRO GOMES SANTOS DURAES	21728				36,00		Nota Objetiva Inferior
26,00	LEANDRO MARTINELLI	24656				26,00		Nota Objetiva Inferior
36,00	LEANDRO MAYCON BORTOLAZZO	24230				36,00		Nota Objetiva Inferior
32,00	LEANDRO PENTEADO CAMPAGNOL	24772				32,00		Nota Objetiva Inferior
42,00	LEANDRO WILLIAN RIBEIRO	21683				42,00		Nota Objetiva Inferior
18,00	LENON GABRIEL LEANDRO	23714				18,00		Nota Objetiva Inferior
46,00	LEONARDO AMERICO	22917				46,00		Nota Objetiva Inferior
20,00	LEONARDO DOS SANTOS GOLDSCHMIDT	25071				20,00		Nota Objetiva Inferior
42,00	LETICIA BASSAN BRIEDA	20307				42,00		Nota Objetiva Inferior
44,00	LETICIA BISETTO DA SILVA	20492				44,00		Nota Objetiva Inferior
34,00	LETICIA BORTOLETO	23621				34,00		Nota Objetiva Inferior
40,00	LETICIA CUSTODIO LOPES	23301				40,00		Nota Objetiva Inferior
44,00	LETICIA DE OLIVEIRA PEREIRA	22757				44,00		Nota Objetiva Inferior
28,00	LETICIA FERNANDA LOPES MONTENEGRO	21816				28,00		Nota Objetiva Inferior
46,00	LETICIA LINO DE OLIVEIRA	21601				46,00		Nota Objetiva Inferior
46,00	LETICIA MORASSI VITTO	24159				46,00		Nota Objetiva Inferior
36,00	LETICIA MOREIRA DOS REIS	23934				36,00		Nota Objetiva Inferior
26,00	LETICIA RODRIGUES ALVES	20565				26,00		Nota Objetiva Inferior
20,00	LETICIA ROQUE	21260				20,00		Nota Objetiva Inferior
24,00	LIGIA JURADO GILBERTONI	24110				24,00		Nota Objetiva Inferior
36,00	LIGIA PEREZ VILAR	21070				36,00		Nota Objetiva Inferior
34,00	LILIAM APARECIDA OLEGARIO	20780				34,00		Nota Objetiva Inferior
36,00	LILIAM MACHADO AMALFI	21777				36,00		Nota Objetiva Inferior
48,00	LILIAN APARECIDA GOMES DE OLIVEIRA	24225				48,00		Nota Objetiva Inferior
36,00	LILIAN LAIS BENATO	20849				36,00		Nota Objetiva Inferior
28,00	LILIAN RENATA DOS SANTOS	23882				28,00		Nota Objetiva Inferior
26,00	LILIANA ANTONIA BORTOLAZZO	20968				26,00		Nota Objetiva Inferior
34,00	LILIANE BAPTISTA DA SILVA PRADO	21162				34,00		Nota Objetiva Inferior
28,00	LINEU ROBERTO DOS SANTOS	21909				28,00		Nota Objetiva Inferior
42,00	LIVIA OLIVEIRA NOVELLO	23610				42,00		Nota Objetiva Inferior
38,00	LORIANE STEFANY CAPELETTI	23910				38,00		Nota Objetiva Inferior
30,00	LORINE APARECIDA DE SOUZA	21993				30,00		Nota Objetiva Inferior
48,00	LUANA DINIS DO CARMO	20762				48,00		Nota Objetiva Inferior
32,00	LUANA MARA DE MEDEIROS	20094				32,00		Nota Objetiva Inferior
42,00	LUCAS ANDRE SANTOS SANJUAN	24327				42,00		Nota Objetiva Inferior
38,00	LUCAS AUGUSTO PEREIRA MARIANO	21145				38,00		Nota Objetiva Inferior
34,00	LUCAS DE PAULA MORAES	24277				34,00		Nota Objetiva Inferior

008 - ESCRITURÁRIO

NOTA	NOME DO CANDIDATO	INSCR.				P.Obj.		MOTIVO
44,00	LUCAS FARIA DA SILVA	22798				44,00		Nota Objetiva Inferior
46,00	LUCAS FIORAVANTE PROSPERO	25220				46,00		Nota Objetiva Inferior
28,00	LUCAS JOSE MARIA	20770				28,00		Nota Objetiva Inferior
42,00	LUCAS TORQUATO DA SILVA	23796				42,00		Nota Objetiva Inferior
40,00	LUCAS ZAMAI FRANCO	23797				40,00		Nota Objetiva Inferior
36,00	LUCE HELENA MARQUES DOS SANTOS	20214				36,00		Nota Objetiva Inferior
48,00	LUCIA HELENA DE OLIVEIRA	24784				48,00		Nota Objetiva Inferior
34,00	LUCIA LANNA COSTA SOUSA	20614				34,00		Nota Objetiva Inferior
32,00	LUCIA REGINA RAMOS LOQUETTI	20207				32,00		Nota Objetiva Inferior
48,00	LUCIANA ANTONELI	25080				48,00		Nota Objetiva Inferior
26,00	LUCIANA CRISTINA MANDRO	25070				26,00		Nota Objetiva Inferior
30,00	LUCIANA GOBBO DOMINGOS	23888				30,00		Nota Objetiva Inferior
46,00	LUCIANA JAMARCO	21468				46,00		Nota Objetiva Inferior
38,00	LUCIANA PIRES DA ROSA ANJULETO	24201				38,00		Nota Objetiva Inferior
32,00	LUCIANE ELISA BARROSO SAMPAIO DE ARAUJO	22099				32,00		Nota Objetiva Inferior
26,00	LUCIANE FAVERE	25085				26,00		Nota Objetiva Inferior
42,00	LUCIANE FRANCO DO NASCIMENTO	20936				42,00		Nota Objetiva Inferior
48,00	LUCIANE LOPES CASARIM	20031				48,00		Nota Objetiva Inferior
24,00	LUCIANO DE SOUZA BASTOS MARTINS	23760				24,00		Nota Objetiva Inferior
38,00	LUCINEIA ALVES DOS SANTOS RODRIGUES	24915				38,00		Nota Objetiva Inferior
42,00	LUCINILSON SOARES DA SILVA	21527				42,00		Nota Objetiva Inferior
30,00	LUDMILA FERNANDA DE OLIVEIRA RODRIGUES	21554				30,00		Nota Objetiva Inferior
34,00	LUIS ALBERTO RIBEIRO JUNIOR	22698				34,00		Nota Objetiva Inferior
36,00	LUIS CARLOS FERNANDES	24305				36,00		Nota Objetiva Inferior
36,00	LUIS CARLOS NASCIMENTO PEREIRA	21082				36,00		Nota Objetiva Inferior
30,00	LUIS EDUARDO CORAL	24271				30,00		Nota Objetiva Inferior
44,00	LUIS FERNANDO GONCALVES AGGIO	21618				44,00		Nota Objetiva Inferior
26,00	LUIS GUSTAVO DE ANDRADE AMARAL	24851				26,00		Nota Objetiva Inferior
36,00	LUIS HENRIQUE FONSECA DE ARAUJO	20453				36,00		Nota Objetiva Inferior
34,00	LUIS HENRIQUE GALVANI BOMPAN	23565				34,00		Nota Objetiva Inferior
34,00	LUIS HENRIQUE JOAO	23480				34,00		Nota Objetiva Inferior
36,00	LUIS HENRIQUE STORER	23368				36,00		Nota Objetiva Inferior
32,00	LUIS VITORIO FAGANELLO	21537				32,00		Nota Objetiva Inferior
32,00	LUIZ ANTONIO LOPES ORTIZ	22291				32,00		Nota Objetiva Inferior
44,00	LUIZ ANTONIO ORIANI JUNIOR	25153				44,00		Nota Objetiva Inferior
46,00	LUIZ CARLOS FRANCISCO JUNIOR	23171				46,00		Nota Objetiva Inferior
36,00	LUIZ EDUARDO FRANCO BARBOSA	24132				36,00		Nota Objetiva Inferior
22,00	LUZINETE BENTO DE ARAUJO VIEIRA	21724				22,00		Nota Objetiva Inferior
38,00	MACIEL ROSSI MELLEGA	20420				38,00		Nota Objetiva Inferior
20,00	MAGALI APARECIDA DE OLIVEIRA SANTOS	23827				20,00		Nota Objetiva Inferior
34,00	MAGALI DE LURDES ALBERTINI AGUIAR DOS SANTOS	21361				34,00		Nota Objetiva Inferior
30,00	MAIELE CINTRA SANTANA	24073				30,00		Nota Objetiva Inferior
18,00	MAIRA CORDEIRO DA SILVA	23752				18,00		Nota Objetiva Inferior
34,00	MAIRA MARCELLI PIZANI	24366				34,00		Nota Objetiva Inferior
38,00	MAIRESSE CREMONEZ DE ALMEIDA	23564				38,00		Nota Objetiva Inferior
40,00	MAISA ARADI BORGHESI BAPTISTA	24223				40,00		Nota Objetiva Inferior
34,00	MAISA CAROLINA SIQUEIRA	21222				34,00		Nota Objetiva Inferior
30,00	MANOEL HONORATO GONCALVES	25063				30,00		Nota Objetiva Inferior
48,00	MARA RUBIA FERREIRA DA COSTA	20132				48,00		Nota Objetiva Inferior
28,00	MARCELA DO CARMO FERRAZ	20042				28,00		Nota Objetiva Inferior

008 - ESCRITURÁRIO

NOTA	NOME DO CANDIDATO	INSCR.				P.Obj.		MOTIVO
28,00	MARIELEN APARECIDA FERREIRA STENICO	20530				28,00		Nota Objetiva Inferior
42,00	MARIELLE DE MOURA ROMANI	21654				42,00		Nota Objetiva Inferior
30,00	MARILENA VENANCIO DOS SANTOS	22066				30,00		Nota Objetiva Inferior
46,00	MARILENE BERNARDO DA SILVA	21980				46,00		Nota Objetiva Inferior
36,00	MARILENE DOS SANTOS SILVA	22712				36,00		Nota Objetiva Inferior
48,00	MARILIA FERREIRA DA SILVA	21640				48,00		Nota Objetiva Inferior
34,00	MARILIA GASPARELI MUNHOZ	25275				34,00		Nota Objetiva Inferior
30,00	MARILIA JANAINA GIOVANETE	25108				30,00		Nota Objetiva Inferior
44,00	MARILIA RAVELLI	22874				44,00		Nota Objetiva Inferior
42,00	MARILIA ZEM	25034				42,00		Nota Objetiva Inferior
42,00	MARINA CONCEICAO	20560				42,00		Nota Objetiva Inferior
28,00	MARINA GABRIELA VENDRUSCOLO	20484				28,00		Nota Objetiva Inferior
48,00	MARINA MARIA VIVIANI	23558				48,00		Nota Objetiva Inferior
26,00	MARINA PINHEIRO PERINA	20224				26,00		Nota Objetiva Inferior
44,00	MARIO JORGE RODRIGUES DE JESUS	25118				44,00		Nota Objetiva Inferior
44,00	MARIO SERGIO BEZERRA	20428				44,00		Nota Objetiva Inferior
38,00	MARIO SERGIO PEDRO DA SILVA	24412				38,00		Nota Objetiva Inferior
36,00	MARISA DOS SANTOS	22024				36,00		Nota Objetiva Inferior
28,00	MARISA REGINA FERREIRA	22634				28,00		Nota Objetiva Inferior
22,00	MARISA TOMAIOLO	21415				22,00		Nota Objetiva Inferior
34,00	MARJORY ALMEIDA BRUZANTIN	21517				34,00		Nota Objetiva Inferior
26,00	MARLENE DE OLIVEIRA BLUMER	22197				26,00		Nota Objetiva Inferior
30,00	MARLI APARECIDA DOS SANTOS	23229				30,00		Nota Objetiva Inferior
32,00	MARLI DOS SANTOS SALLES	25135				32,00		Nota Objetiva Inferior
34,00	MARTA DOMINGUES JAOUDE	23634				34,00		Nota Objetiva Inferior
30,00	MARY HELEN FRANCISCO	21453				30,00		Nota Objetiva Inferior
30,00	MATEUS AFONSO SIMIONI	20053				30,00		Nota Objetiva Inferior
38,00	MATEUS CASSEB ANTUNES	24871				38,00		Nota Objetiva Inferior
30,00	MATHEUS FAGANELLO DEFAVARI	23059				30,00		Nota Objetiva Inferior
38,00	MATHEUS FERRAZ DA SILVEIRA	24484				38,00		Nota Objetiva Inferior
24,00	MATHEUS QUINTINO	21026				24,00		Nota Objetiva Inferior
44,00	MATTEUS LEME SIQUEIRA COBRA	22499				44,00		Nota Objetiva Inferior
28,00	MAURICIO DE ANDRADE ALCARDE	21805				28,00		Nota Objetiva Inferior
26,00	MAURICIO GOMES DOS SANTOS	21209				26,00		Nota Objetiva Inferior
48,00	MAURICIO NALIN	23536				48,00		Nota Objetiva Inferior
42,00	MAURICIO STENICO JUNIOR	21680				42,00		Nota Objetiva Inferior
32,00	MAURO DE JESUS SANTOS	23343				32,00		Nota Objetiva Inferior
36,00	MAYARA AMBROSANO LOPES	21645				36,00		Nota Objetiva Inferior
36,00	MAYARA CAMILA DE CAMPOS ARRUDA	22452				36,00		Nota Objetiva Inferior
32,00	MAYARA DE OLIVEIRA VIEGAS	22429				32,00		Nota Objetiva Inferior
34,00	MAYCON LEANDRO DA SILVA	22948				34,00		Nota Objetiva Inferior
24,00	MAYCON LEONARDO VAZ DE LIMA	20713				24,00		Nota Objetiva Inferior
24,00	MEIRE MARIA CAMOLESE	21820				24,00		Nota Objetiva Inferior
24,00	MEIRELE KHIANE FERREIRA	24721				24,00		Nota Objetiva Inferior
28,00	MICHEL ADRIANO MOSSOLINO	22285				28,00		Nota Objetiva Inferior
24,00	MICHELE CRISTINA ALVES DESUO	20054				24,00		Nota Objetiva Inferior
34,00	MICHELE CRISTINA TONIN	21204				34,00		Nota Objetiva Inferior
44,00	MICHELE DE ALMEIDA MARTINS	22507				44,00		Nota Objetiva Inferior
36,00	MICHELE FERNANDA BARCELOS	24425				36,00		Nota Objetiva Inferior
30,00	MICHELE GABRIELA FERREIRA MARTIM	24192				30,00		Nota Objetiva Inferior

008 - ESCRITURÁRIO

NOTA	NOME DO CANDIDATO	INSCR.				P.Obj.		MOTIVO
36,00	MARCELA RODRIGUES GONCALVES	22482				36,00		Nota Objetiva Inferior
36,00	MARCELA THOMAZINI	21243				36,00		Nota Objetiva Inferior
38,00	MARCELA ZANDONA VANETTI	24287				38,00		Nota Objetiva Inferior
30,00	MARCELE QUEIROZ DE MORAES	21038				30,00		Nota Objetiva Inferior
30,00	MARCELO DAMAS FLORENCE FERNANDES	22828				30,00		Nota Objetiva Inferior
24,00	MARCELO MACIEL DE GOES	20642				24,00		Nota Objetiva Inferior
46,00	MARCELO SANTANA DOS SANTOS	21877				46,00		Nota Objetiva Inferior
34,00	MARCELO TREVISAN JUNIOR	22744				34,00		Nota Objetiva Inferior
34,00	MARCIA APARECIDA DE BARROS	23646				34,00		Nota Objetiva Inferior
32,00	MARCIA APARECIDA FERNANDES ROMERO	23463				32,00		Nota Objetiva Inferior
22,00	MARCIA APARECIDA SALVADOR VIEIRA	24161				22,00		Nota Objetiva Inferior
26,00	MARCIA CONCEICAO JUSTINO	20085				26,00		Nota Objetiva Inferior
20,00	MARCIA HELENA FIRMINO	24854				20,00		Nota Objetiva Inferior
32,00	MARCIA MARIA PEREIRA DA SILVA	21734				32,00		Nota Objetiva Inferior
40,00	MARCIA REGINA CAMARGO	23739				40,00		Nota Objetiva Inferior
48,00	MARCIA TOSHIE MIZUHIRA MIYATA	20902				48,00		Nota Objetiva Inferior
46,00	MARCIO ANDRE SHIRASAWA	21830				46,00		Nota Objetiva Inferior
26,00	MARCIO HENRIQUA LARA	21547				26,00		Nota Objetiva Inferior
48,00	MARCIO JOSE FELICIO	21626				48,00		Nota Objetiva Inferior
42,00	MARCO AURELIO BUENO	21908				42,00		Nota Objetiva Inferior
30,00	MARCOS ANTONIO FERREIRA BASTOS	24817				30,00		Nota Objetiva Inferior
32,00	MARCOS JOSE LAFRATTA JUNIOR	22806				32,00		Nota Objetiva Inferior
46,00	MARCOS LEANDRO DA PENHA	20641				46,00		Nota Objetiva Inferior
28,00	MARCOS VICENTE SANCHES TELHO	24335				28,00		Nota Objetiva Inferior
20,00	MARGARETE MARIA MONTINI JOLY	22305				20,00		Nota Objetiva Inferior
24,00	MARIA ADELIA MORAIS DA SILVA	21814				24,00		Nota Objetiva Inferior
20,00	MARIA ALICE ANDRADE SILVA	24632				20,00		Nota Objetiva Inferior
36,00	MARIA ANGELICA GONCALVES DE OLIVEIRA	20387				36,00		Nota Objetiva Inferior
36,00	MARIA APARECIDA BENEDETTI	24780				36,00		Nota Objetiva Inferior
46,00	MARIA APARECIDA MONTEIRO MALUF	20553				46,00		Nota Objetiva Inferior
40,00	MARIA CRISTINA VENDEMIATTI MATARAZZO	21412				40,00		Nota Objetiva Inferior
48,00	MARIA DO AMPARO SILVA GONCALVES	24032				48,00		Nota Objetiva Inferior
22,00	MARIA DO CARMO PEREIRA DO NASCIMENTO	24220				22,00		Nota Objetiva Inferior
48,00	MARIA DO ESPIRITO SANTO DE SOUSA	20435				48,00		Nota Objetiva Inferior
44,00	MARIA HELENA ALVES PAGLIONE	21098				44,00		Nota Objetiva Inferior
36,00	MARIA INES PEGORETTI CINTO	24213				36,00		Nota Objetiva Inferior
24,00	MARIA JOSE MENEGATTI ULIANA	23787				24,00		Nota Objetiva Inferior
48,00	MARIA JOSE TOTI MARTINS	20838				48,00		Nota Objetiva Inferior
46,00	MARIA REGINA HELLMEISTER	25023				46,00		Nota Objetiva Inferior
22,00	MARIA TERESA SANTIAGO ESCOBAR	21768				22,00		Nota Objetiva Inferior
32,00	MARIA TERESA BUENO DE TOLEDO	24647				32,00		Nota Objetiva Inferior
34,00	MARIA TERESA DE CARVALHO DOMINGUES	23593				34,00		Nota Objetiva Inferior
28,00	MARIA TERESA MENDONCA COSTA	21303				28,00		Nota Objetiva Inferior
42,00	MARIAN ISABEL MARIANO PINTO	24498				42,00		Nota Objetiva Inferior
48,00	MARIANA FRANHANI MANCINI	21094				48,00		Nota Objetiva Inferior
26,00	MARIANA NEGRI UNGARATTI	20652				26,00		Nota Objetiva Inferior
48,00	MARIANA PAVONATTO	20153				48,00		Nota Objetiva Inferior
36,00	MARIANA SOUZA RODRIGUES DE CAMPOS	22773				36,00		Nota Objetiva Inferior
34,00	MARIANE FARIA BUENO	21673				34,00		Nota Objetiva Inferior
34,00	MARIANNE CRISTINA CASARIM MUZARANHO	22836				34,00		Nota Objetiva Inferior

008 - ESCRITURÁRIO

NOTA	NOME DO CANDIDATO	INSCR.				P.Obj.		MOTIVO
24,00	MICHELE REGINA QUEIROZ DE MORAES	22894				24,00		Nota Objetiva Inferior
32,00	MICHELE VENTURA	21984				32,00		Nota Objetiva Inferior
24,00	MICHELLE LAISTH	23503				24,00		Nota Objetiva Inferior
30,00	MICHELLE SIMAO GOES	20469				30,00		Nota Objetiva Inferior
40,00	MILEIDE POMPERMAYER	21113				40,00		Nota Objetiva Inferior
38,00	MILENA CHRISOSTOMO FERREIRA	22481				38,00		Nota Objetiva Inferior
34,00	MILENA CRISTINA GALDINO DE MORAES	23571				34,00		Nota Objetiva Inferior
20,00	MILENE MAGANHATO	22486				20,00		Nota Objetiva Inferior
28,00	MILTON CESAR DE SOUSA	21488				28,00		Nota Objetiva Inferior
36,00	MIRIAM CRISTIANE FIDELIS	22526				36,00		Nota Objetiva Inferior
28,00	MIRIAM REGIANE MACHI	24983				28,00		Nota Objetiva Inferior
32,00	MIRIANY FERREIRA DE OLIVEIRA	22847				32,00		Nota Objetiva Inferior
30,00	MISLEINE FELICIANO	22129				30,00		Nota Objetiva Inferior
24,00	MISLENE DAIANE LAMATRIZ	23747				24,00		Nota Objetiva Inferior
48,00	MONICA GONCALVES	24251				48,00		Nota Objetiva Inferior
44,00	MONICA LOUREIRO MORALLES	25243				44,00		Nota Objetiva Inferior
34,00	MURILO TREVISAN BORTOLIN	20404				34,00		Nota Objetiva Inferior
44,00	NADIA FERNANDA CRISTOFOLETTI	21464				44,00		Nota Objetiva Inferior
44,00	NAIARA PINTO LIMA	22284				44,00		Nota Objetiva Inferior
28,00	NAIR SIMONE SIMIAO	22103				28,00		Nota Objetiva Inferior
16,00	NALU MORAES DOS SANTOS	22124				16,00		Nota Objetiva Inferior
48,00	NANCY CARLA PATRIANI OLIVEIRA	23672				48,00		Nota Objetiva Inferior
42,00	NANCY DE ALBUQUERQUE	20181				42,00		Nota Objetiva Inferior
36,00	NANCY VICENTE DE CAMPOS ARRUDA	22445				36,00		Nota Objetiva Inferior
34,00	NANNACHARA ROBERTA PERESSIM	25177				34,00		Nota Objetiva Inferior
24,00	NATCHA GASPARIN ALVES DE OLIVEIRA	22232				24,00		Nota Objetiva Inferior
40,00	NATHALIA BUENO DE PROENCA	21525				40,00		Nota Objetiva Inferior
24,00	NAYARA CARDOSO MOTA	22793				24,00		Nota Objetiva Inferior
24,00	NEIVA VANDRESSA DOS REIS LIMA	20993				24,00		Nota Objetiva Inferior
28,00	NELSON APARECIDO NASCIMENTO	22742				28,00		Nota Objetiva Inferior
28,00	NELSON CIARAMELLO JUNIOR	25149				28,00		Nota Objetiva Inferior
32,00	NELSON LINO DE OLIVEIRA	22111				32,00		Nota Objetiva Inferior
30,00	NICOLE NALESSIO FERRAZ DE CAMPOS	22236				30,00		Nota Objetiva Inferior
24,00	NICOLE TULHO DA SILVA	23019				24,00		Nota Objetiva Inferior
30,00	NILTON FERREIRA DE PAULA	20171				30,00		Nota Objetiva Inferior
32,00	NIVEA MARIA DA SILVA SANTOS	21637				32,00		Nota Objetiva Inferior
42,00	NOELE MANIERO MIANO DA ROCHA	22521				42,00		Nota Objetiva Inferior
16,00	NORA NEI SANTOS	22560				16,00		Nota Objetiva Inferior
40,00	NORIVAL GOMES DOS SANTOS	23362				40,00		Nota Objetiva Inferior
46,00	OSMAR RODRIGUES JUNIOR	20120				46,00		Nota Objetiva Inferior
26,00	OTAVIO ROMANI CASTILHO MARTINS PENTEADO	24090				26,00		Nota Objetiva Inferior
48,00	OZIAS MAINARDES FILHO	22134				48,00		Nota Objetiva Inferior
42,00	PABLO LEANDRO BARBOSA	20989				42,00		Nota Objetiva Inferior
26,00	PABLO RODRIGO DE BARROS	23324				26,00		Nota Objetiva Inferior
40,00	PAMELA CALLEGARO DONA	22209				40,00		Nota Objetiva Inferior
38,00	PAMELA CAROLINA CHINOTTI	21914				38,00		Nota Objetiva Inferior
20,00	PAMELA CRISTINA SILVERIO SILVA	22509				20,00		Nota Objetiva Inferior
28,00	PATRICIA APARECIDA DE SOUZA SANTOS	22617				28,00		Nota Objetiva Inferior
36,00	PATRICIA CHIAVEGATTI RAMOS MORETTI	22715				36,00		Nota Objetiva Inferior
42,00	PATRICIA CRISTINA ALVES MAGOSSI	24733				42,00		Nota Objetiva Inferior

008 - ESCRITURÁRIO

NOTA	NOME DO CANDIDATO	INSCR.				P.Obj.		MOTIVO
32,00	PATRICIA DE SOUZA SANTOS	20310				32,00		Nota Objetiva Inferior
38,00	PATRICIA FERNANDA NABAS FERREIRA	24737				38,00		Nota Objetiva Inferior
30,00	PATRICIA FERNANDA RODRIGUES FERREIRA MACEDO	20194				30,00		Nota Objetiva Inferior
48,00	PATRICIA FERRAIOLI	24495				48,00		Nota Objetiva Inferior
28,00	PATRICIA HELEN BARBOZA BARREIRA	21199				28,00		Nota Objetiva Inferior
26,00	PATRICIA LIMA BRANCO	22805				26,00		Nota Objetiva Inferior
30,00	PATRICIA MARTINI CORREA	21709				30,00		Nota Objetiva Inferior
40,00	PATRICIA QUITERIA ANGELO	22204				40,00		Nota Objetiva Inferior
32,00	PATRICIA SILVEIRA MARIANO	23974				32,00		Nota Objetiva Inferior
38,00	PATRICIA SIMAO DE FREITAS	25196				38,00		Nota Objetiva Inferior
36,00	PATRICIA WOLF GROSSI	21815				36,00		Nota Objetiva Inferior
40,00	PAULA CRISTINA RODRIGUES DA SILVA	24513				40,00		Nota Objetiva Inferior
36,00	PAULA CRISTINA TORIN	21684				36,00		Nota Objetiva Inferior
40,00	PAULA DOS SANTOS BLUMER	24108				40,00		Nota Objetiva Inferior
40,00	PAULA RAYMUNDO	21472				40,00		Nota Objetiva Inferior
46,00	PAULA REGINA ANDRE	24101				46,00		Nota Objetiva Inferior
32,00	PAULO ADRIANO DA SILVA RODRIGUES	22670				32,00		Nota Objetiva Inferior
44,00	PAULO CESAR RIBEIRO	22938				44,00		Nota Objetiva Inferior
24,00	PAULO HENRIQUE GONCALVES MALUSA	24227				24,00		Nota Objetiva Inferior
38,00	PAULO RENATO RAKOWSKI	25310				38,00		Nota Objetiva Inferior
32,00	PAULO ROBERTO NAZATO	25197				32,00		Nota Objetiva Inferior
42,00	PEDRO BARBOSA	23004				42,00		Nota Objetiva Inferior
24,00	PEDRO CARLOS COUVRE PENTEADO	22280				24,00		Nota Objetiva Inferior
40,00	PEDRO LUIS DOS SANTOS	22844				40,00		Nota Objetiva Inferior
46,00	PEDRO MARCELINO MARTINS	25120				46,00		Nota Objetiva Inferior
38,00	PEDRO MOTOITIRO KAWAI	23442				38,00		Nota Objetiva Inferior
36,00	PERSIA APARECIDA DE OLIVEIRA	24187				36,00		Nota Objetiva Inferior
34,00	POLIANA MACCHI	22597				34,00		Nota Objetiva Inferior
48,00	PRISCILA CARVALHO COIMBRA	20622				48,00		Nota Objetiva Inferior
48,00	PRISCILA CORDEIRO BOMBACK	21800				48,00		Nota Objetiva Inferior
34,00	PRISCILA DOS SANTOS SILVA	22865				34,00		Nota Objetiva Inferior
42,00	PRISCILA FERNANDA FERREIRA COSTA	21592				42,00		Nota Objetiva Inferior
38,00	PRISCILA FERNANDA THOMAZINI	20243				38,00		Nota Objetiva Inferior
24,00	PRISCILA GASTARDELO	20384				24,00		Nota Objetiva Inferior
46,00	PRISCILA SILVA BRABO CORDOBA	24608				46,00		Nota Objetiva Inferior
34,00	PRISCILA SOARES SAMPAIO	25132				34,00		Nota Objetiva Inferior
46,00	PRISCILLA FERNANDA NICOLAU	23347				46,00		Nota Objetiva Inferior
26,00	QUITERIA ROSEANE LIMA DO NASCIMENTO RESPLAND	24899				26,00		Nota Objetiva Inferior
32,00	RAFAEL BARBELA GUTIERREZ	24549				32,00		Nota Objetiva Inferior
28,00	RAFAEL CHIARANDA CASTILHO	24306				28,00		Nota Objetiva Inferior
30,00	RAFAEL RICIERI ZEN	22330				30,00		Nota Objetiva Inferior
34,00	RAFAEL TEIXEIRA MENDES LINO DE OLIVEIRA	21681				34,00		Nota Objetiva Inferior
40,00	RAFAELA BOMBO DELIBERALI	23832				40,00		Nota Objetiva Inferior
28,00	RAFAELA CARLA FERRAZ	22516				28,00		Nota Objetiva Inferior
34,00	RAFAELA FAGANELLO DEFAVARI	22833				34,00		Nota Objetiva Inferior
24,00	RAFAELA FERNANDA LONGATTI	24048				24,00		Nota Objetiva Inferior
34,00	RAFAELA MORAES PEREIRA	24104				34,00		Nota Objetiva Inferior
34,00	RAFAELE CRISTINA MARTINS PEDRO	24052				34,00		Nota Objetiva Inferior
42,00	RAISSA ROSA DE OLIVEIRA	21090				42,00		Nota Objetiva Inferior
44,00	RANGEL DE CAMPOS	23302				44,00		Nota Objetiva Inferior

008 - ESCRITURÁRIO

NOTA	NOME DO CANDIDATO	INSCR.				P.Obj.		MOTIVO
48,00	RODRIGO MENDES DE ALMEIDA	23366				48,00		Nota Objetiva Inferior
22,00	ROGERIA APARECIDA DO CARMO LOPES	21710				22,00		Nota Objetiva Inferior
42,00	ROGERIO DARLAN SIMON	23193				42,00		Nota Objetiva Inferior
36,00	ROGERIO FERNANDO DOS REIS SILVA	20406				36,00		Nota Objetiva Inferior
28,00	RONI JOSE BARBOSA DE SOUZA	23395				28,00		Nota Objetiva Inferior
28,00	RONI PETERSON DARGONI	24640				28,00		Nota Objetiva Inferior
46,00	ROSA ARIANA VALERIO	21826				46,00		Nota Objetiva Inferior
42,00	ROSA MARIA A DE ANDRADE	20592				42,00		Nota Objetiva Inferior
36,00	ROSANA AMARAL GALDI	24150				36,00		Nota Objetiva Inferior
24,00	ROSANA DA SILVA BUENO	24333				24,00		Nota Objetiva Inferior
44,00	ROSANA DAS GRACAS RODRIGUES PINTO	21194				44,00		Nota Objetiva Inferior
32,00	ROSANA LIBERATO	20541				32,00		Nota Objetiva Inferior
30,00	ROSANA PAULA OLIVEIRA FESSEL	20999				30,00		Nota Objetiva Inferior
26,00	ROSANE SILVA DE FARIAS	23392				26,00		Nota Objetiva Inferior
36,00	ROSANGELA APARECIDA ALVES	24300				36,00		Nota Objetiva Inferior
26,00	ROSANGELA APARECIDA RODRIGUES	23980				26,00		Nota Objetiva Inferior
32,00	ROSANGELA DE CASTRO FARIAS THOME	23861				32,00		Nota Objetiva Inferior
44,00	ROSANGELA DE FATIMA RASERA AMSTALDEN	23398				44,00		Nota Objetiva Inferior
30,00	ROSANGELA MARIA PEDROSO	22037				30,00		Nota Objetiva Inferior
22,00	ROSELAINE CRISTINA TEODORO DE ALMEIDA	20249				22,00		Nota Objetiva Inferior
32,00	ROSELENA BUENO SILVEIRA SALLES	20457				32,00		Nota Objetiva Inferior
44,00	ROSELENE CRISTINA ALMEIDA	22620				44,00		Nota Objetiva Inferior
34,00	ROSELI DA COSTA DANTAS	24389				34,00		Nota Objetiva Inferior
32,00	ROSELI MARIA DE FREITAS	24472				32,00		Nota Objetiva Inferior
38,00	ROSELI MENDES PEREIRA	22918				38,00		Nota Objetiva Inferior
34,00	ROSELIN FERNANDES GRISI DE OLIVEIRA	20258				34,00		Nota Objetiva Inferior
36,00	ROSEMARI APARECIDA POSSOBON LORENZI	23723				36,00		Nota Objetiva Inferior
40,00	ROSEMARY ROCHA LIMA	22474				40,00		Nota Objetiva Inferior
24,00	ROSEMEIRE SIMOES DA SILVA	21635				24,00		Nota Objetiva Inferior
26,00	ROSIANI DE CASSIA DIAS CORAL	23427				26,00		Nota Objetiva Inferior
32,00	ROSILENE LOURENCO DOS SANTOS MOTA	21238				32,00		Nota Objetiva Inferior
36,00	RUBENS BORGES DE SOUZA FILHO	20875				36,00		Nota Objetiva Inferior
26,00	RUTE DOROTI FORTI DECHEN	24268				26,00		Nota Objetiva Inferior
24,00	SALETE APARECIDA FEITOR	20296				24,00		Nota Objetiva Inferior
24,00	SAMIRA BUENO DE OLIVEIRA BENTO	24587				24,00		Nota Objetiva Inferior
34,00	SAMIRA FARIA BUENO SCHMIDT	22118				34,00		Nota Objetiva Inferior
18,00	SAMUEL ALVES DE SOUZA	25039				18,00		Nota Objetiva Inferior
44,00	SANDRA CCWFERNANDES	24930				44,00		Nota Objetiva Inferior
26,00	SANDRA CRISTINA MILANEZ	20822				26,00		Nota Objetiva Inferior
18,00	SANDRA DA PAZ E SILVA	20848				18,00		Nota Objetiva Inferior
36,00	SANDRA HELENA ALBERTO	22534				36,00		Nota Objetiva Inferior
38,00	SANDRA MARIA MARIM	23829				38,00		Nota Objetiva Inferior
30,00	SANDRA REGINA DE SOUZA	21744				30,00		Nota Objetiva Inferior
28,00	SANDRA VIRGINIA MARTINS	22328				28,00		Nota Objetiva Inferior
42,00	SANDRO DONIZETTI BORTOLETO JUNIOR	23640				42,00		Nota Objetiva Inferior
38,00	SANDRO JORGE PASCOAL	22722				38,00		Nota Objetiva Inferior
40,00	SARA CARNIO	22777				40,00		Nota Objetiva Inferior
42,00	SARA RUAMA JACINTHO DE OLIVEIRA	23744				42,00		Nota Objetiva Inferior
38,00	SAULO SUTTO	21686				38,00		Nota Objetiva Inferior
24,00	SEBASTIAO SOARES DE ARAUJO	21142				24,00		Nota Objetiva Inferior

008 - ESCRITURÁRIO

NOTA	NOME DO CANDIDATO	INSCR.				P.Obj.		MOTIVO
32,00	RAPHAEL DE CAMARGO FRAGA	20006				32,00		Nota Objetiva Inferior
30,00	RAPHAEL DONDONI RODRIGUES	24260				30,00		Nota Objetiva Inferior
24,00	RAPHAEL LEMOS AUGUSTI	22430				24,00		Nota Objetiva Inferior
30,00	RAQUEL ALVES DA SILVA	20521				30,00		Nota Objetiva Inferior
38,00	RAQUEL CRISTINA BONI	23822				38,00		Nota Objetiva Inferior
48,00	RAQUEL DE SOUZA MOURA	23467				48,00		Nota Objetiva Inferior
44,00	RAQUEL PRATA	22362				44,00		Nota Objetiva Inferior
28,00	RAQUEL RODRIGUES MONTEIRO GOMES	22970				28,00		Nota Objetiva Inferior
32,00	RAQUEL SCATRUTER DE SOUZA	20828				32,00		Nota Objetiva Inferior
44,00	RAUL CHRISTIAN MONTAGNARI	21511				44,00		Nota Objetiva Inferior
30,00	RAUL LUIS BOLLENTINI QUECINE	25123				30,00		Nota Objetiva Inferior
20,00	REGIANE CASTELARI VALVERDE	23997				20,00		Nota Objetiva Inferior
16,00	REGIANE COTRIM	20563				16,00		Nota Objetiva Inferior
18,00	REGIANE CRISTHINA CARVALHO DAL BELLO	23461				18,00		Nota Objetiva Inferior
40,00	REGIANE CRISTINA DE ARRUDA MOREIRA	22725				40,00		Nota Objetiva Inferior
36,00	REGIANE RUBIA GARCIA VALLE	24698				36,00		Nota Objetiva Inferior
24,00	REGINA ZANGELMI	22233				24,00		Nota Objetiva Inferior
34,00	REGINALDO HENRIQUE FORTI	22569				34,00		Nota Objetiva Inferior
34,00	REIDNELLE WOSIACK	23783				34,00		Nota Objetiva Inferior
40,00	RENAN ASSALIN ZAMBON	23315				40,00		Nota Objetiva Inferior
38,00	RENAN BASTOS DA SILVA	20183				38,00		Nota Objetiva Inferior
26,00	RENAN HENRIQUE CASTRICIANO DE LIMAS	24975				26,00		Nota Objetiva Inferior
26,00	RENAN LUIS PREVIATTI	23550				26,00		Nota Objetiva Inferior
44,00	RENATA ALVES GARCIA	23088				44,00		Nota Objetiva Inferior
30,00	RENATA AMARAL NOGUEIRA	23191				30,00		Nota Objetiva Inferior
36,00	RENATA BRANCO DE ALMEIDA	24133				36,00		Nota Objetiva Inferior
36,00	RENATA BRUNA DOS SANTOS	21633				36,00		Nota Objetiva Inferior
42,00	RENATA CRISTINA ROCHA	25159				42,00		Nota Objetiva Inferior
36,00	RENATA CRISTINA RODRIGUES FRASSETO	21719				36,00		Nota Objetiva Inferior
24,00	RENATO PIOTTO	24811				24,00		Nota Objetiva Inferior
24,00	RENILDA MARIA MARTINS OLIVEIRA	22904				24,00		Nota Objetiva Inferior
36,00	RICARDO APARECIDO MARTINS	24290				36,00		Nota Objetiva Inferior
40,00	RICARDO DANIEL	20078				40,00		Nota Objetiva Inferior
38,00	RICARDO DE MORAES	24180				38,00		Nota Objetiva Inferior
34,00	RICARDO FERREIRA DA SILVA	21467				34,00		Nota Objetiva Inferior
34,00	RICARDO FRANCO DE GODOY	20144				34,00		Nota Objetiva Inferior
32,00	RICARDO GOMES DE SOUZA	21860				32,00		Nota Objetiva Inferior
48,00	RICARDO RODRIGUES LUCIANO	21572				48,00		Nota Objetiva Inferior
38,00	RICHARD SCHIAVINATO CORREA	23079				38,00		Nota Objetiva Inferior
34,00	RINA DE CASSIA LARA PRATES	22650				34,00		Nota Objetiva Inferior
36,00	RINALDO CORREA DA SILVA JUNIOR	24875				36,00		Nota Objetiva Inferior
28,00	RITA DE CASSIA AKEMI KAWANAMI CASSAROLLO	21996				28,00		Nota Objetiva Inferior
38,00	RITA DE CASSIA GUIMARAES GARCIA	23970				38,00		Nota Objetiva Inferior
40,00	ROBELIO BONORA NETO	21694				40,00		Nota Objetiva Inferior
38,00	ROBERTA RODRIGUES DE SOUSA	22297				38,00		Nota Objetiva Inferior
42,00	ROBINSON AGUIAR FARIAS	24087				42,00		Nota Objetiva Inferior
38,00	ROBSON ROGERIO DA SILVA	24905				38,00		Nota Objetiva Inferior
40,00	RODOLFO CESAR FERNANDES	20781				40,00		Nota Objetiva Inferior
42,00	RODRIGO HENRIQUE GOMES TERRINI	25015				42,00		Nota Objetiva Inferior
28,00	RODRIGO JOSE DOMINGUES	22769				28,00		Nota Objetiva Inferior

008 - ESCRITURÁRIO

NOTA	NOME DO CANDIDATO	INSCR.				P.Obj.		MOTIVO
24,00	SELMA MARIA ZANIN DA SILVA	21158				24,00		Nota Objetiva Inferior
32,00	SERGIO RICARDO MARINHO DIAS	20935				32,00		Nota Objetiva Inferior
40,00	SHEILA APARECIDA DE JESUS	21293				40,00		Nota Objetiva Inferior
30,00	SHEILA QUEIROZ BANDEIRA	22480				30,00		Nota Objetiva Inferior
18,00	SHIRLEI DE ALMEIDA GREGORIO	24050				18,00		Nota Objetiva Inferior
20,00	SIDNEY JOSE DE CAMARGO	22826				20,00		Nota Objetiva Inferior
30,00	SILMARA PONTES DESIDERIO DE BRITO	22000				30,00		Nota Objetiva Inferior
42,00	SILVANA APARECIDA ANGELOCCI NUNES CORRER	23544				42,00		Nota Objetiva Inferior
38,00	SILVANA APARECIDA MELLO GRESSONI	23064				38,00		Nota Objetiva Inferior
26,00	SILVANA APDOS SANTOS	23165				26,00		Nota Objetiva Inferior
46,00	SILVANA DE OLIVEIRA PORTUGAL MOTTA	23404				46,00		Nota Objetiva Inferior
30,00	SILVANA TRAJANO FREITAS DA SILVA	24081				30,00		Nota Objetiva Inferior
40,00	SILVIA AMARAL CAMPOS	24054				40,00		Nota Objetiva Inferior
36,00	SILVIA CRISTINA CAVAJES MOREIRA	22545				36,00		Nota Objetiva Inferior
34,00	SILVIA MARIA DE OLIVEIRA	20168				34,00		Nota Objetiva Inferior
24,00	SILVIELEN LOPES MORAL	20461				24,00		Nota Objetiva Inferior
28,00	SILVINHA DEGASPERI	20736				28,00		Nota Objetiva Inferior
26,00	SIMONE ALVES BUENO	23807				26,00		Nota Objetiva Inferior
42,00	SIMONE ANDREIA SIMAO DE OLIVEIRA	21787				42,00		Nota Objetiva Inferior
46,00	SIMONE APARECIDA ROSA GALDINO	25041				46,00		Nota Objetiva Inferior
36,00	SIMONE BARBIERI	24135				36,00		Nota Objetiva Inferior
20,00	SIMONE FERNANDES CAVALCANTE	24574				20,00		Nota Objetiva Inferior
14,00	SIMONE GUEDES FALONE	25278				14,00		Nota Objetiva Inferior
48,00	SIMONE PEIXOTO DA SILVA	23695				48,00		Nota Objetiva Inferior
28,00	SIMONE RAQUEL ROSA MEDEIROS SIVIERO	21697				28,00		Nota Objetiva Inferior
40,00	SIMONE RODRIGUES CORRER	24393				40,00		Nota Objetiva Inferior
44,00	SIMONE SIQUEIRA DOS SANTOS	21483				44,00		Nota Objetiva Inferior
14,00	SIMONICA ALMEIDA OLIVEIRA DA ROCHA	20685				14,00		Nota Objetiva Inferior
40,00	SIRLENE RODRIGUES DE ALMEIDA	23180				40,00		Nota Objetiva Inferior
30,00	SOLANGE CAZERI RUIZ	24936				30,00		Nota Objetiva Inferior
40,00	SOLANGE DE OLIVEIRA GOUVEA	23360				40,00		Nota Objetiva Inferior
38,00	SOLANGE HENRIQUETA VITTI	23628				38,00		Nota Objetiva Inferior
28,00	SONIA MARGARETE ESTEVES DE LIMA	21862				28,00		Nota Objetiva Inferior
28,00	SONIA REGINA RIBEIRO DE LIMA	23029				28,00		Nota Objetiva Inferior
22,00	SONIA SUZETE DE LIMA	24877				22,00		Nota Objetiva Inferior
44,00	STEFANY CARDENA SPESSOTTO	23527				44,00		Nota Objetiva Inferior
34,00	STELLA FERREIRA DE ALMEIDA	20200				34,00		Nota Objetiva Inferior
38,00	SUELEN CALLEGARO DONA	24512				38,00		Nota Objetiva Inferior
42,00	SUELEN CAROLINE CONCEICAO SANTOS	21803				42,00		Nota Objetiva Inferior
34,00	SUELEN NATALY IZAQUE DE SOUZA	22247				34,00		Nota Objetiva Inferior
44,00	SUELI APARECIDA ARTHUR ZATARIN	25187				44,00		Nota Objetiva Inferior
32,00	SUELI APARECIDA CARDOSO TONIN	24726				32,00		Nota Objetiva Inferior
48,00	SUELI APARECIDA CHRISTOFOLETTI	23677				48,00		Nota Objetiva Inferior
42,00	SUSANE RAQUEL ESTEVES MARTINS	22119				42,00		Nota Objetiva Inferior
24,00	SUSY ISABELE BERNARDINELLI	21518				24,00		Nota Objetiva Inferior
38,00	SUZANA SEIKA TASHIRO PIRES DE OLIVEIRA	23470				38,00		Nota Objetiva Inferior
32,00	TABATA NAZARETH	23224				32,00		Nota Objetiva Inferior
38,00	TACIANA TORNISIELLO BATISTA	21604				38,00		Nota Objetiva Inferior
40,00	TADEU FERNANDO FERRAZ SAMPAIO	25093				40,00		Nota Objetiva Inferior
42,00	TAINA DE PAULA SCARANELLO DE CAMPOS	21354				42,00		Nota Objetiva Inferior

008 - ESCRITURÁRIO

NOTA	NOME DO CANDIDATO	INSCR.				P.Obj.		MOTIVO
38,00	TAINA GONCALVES PEREIRA	23633				38,00		Nota Objetiva Inferior
26,00	TAIS ALVES ESTIMA	21048				26,00		Nota Objetiva Inferior
46,00	TALITA CASSIERI	25238				46,00		Nota Objetiva Inferior
26,00	TALITA DE SOUZA	20228				26,00		Nota Objetiva Inferior
32,00	TALITA FERRER	20672				32,00		Nota Objetiva Inferior
32,00	TAMELA MELGAR	21557				32,00		Nota Objetiva Inferior
28,00	TAMIRES FRANCINE FARIS SANTANA	24126				28,00		Nota Objetiva Inferior
48,00	TAMIRES FRANCO TRANQUELIN	23722				48,00		Nota Objetiva Inferior
40,00	TAMIRIS ANNE COSTA LEAL	25089				40,00		Nota Objetiva Inferior
38,00	TAMIRYS KAREN DOS SANTOS	24282				38,00		Nota Objetiva Inferior
34,00	TANIA APARECIDA DE ANDRADE	25314				34,00		Nota Objetiva Inferior
40,00	TANIA HELENA GRIHAO	23751				40,00		Nota Objetiva Inferior
28,00	TATIANA ALINE BARBIERI	20807				28,00		Nota Objetiva Inferior
42,00	TATIANA LUZIA PIRES PIASSA	23567				42,00		Nota Objetiva Inferior
38,00	TATIANA MARIA BALDO CERRI	23705				38,00		Nota Objetiva Inferior
34,00	TATIANA MILANEZ STOCCO	24938				34,00		Nota Objetiva Inferior
42,00	TATIANE FATORI ASSALIN	23429				42,00		Nota Objetiva Inferior
26,00	TATIANE RIBEIRO BERNARDELLI	22242				26,00		Nota Objetiva Inferior
26,00	TATIANI CRISTINA PEREIRA	23257				26,00		Nota Objetiva Inferior
46,00	TAYNA DE OLIVEIRA GONCALVES	22608				46,00		Nota Objetiva Inferior
42,00	TELMA MARIA ZAMBON POMPEU	20192				42,00		Nota Objetiva Inferior
20,00	TEOFANES FRANCISCO LOPES SILVA BARBOSA	24906				20,00		Nota Objetiva Inferior
30,00	THABATA CRISTINA MICHELINI	20542				30,00		Nota Objetiva Inferior
34,00	THAIANE FRANCINE QUINHONES	25134				34,00		Nota Objetiva Inferior
16,00	THAIS APARECIDA TEIXEIRA	21166				16,00		Nota Objetiva Inferior
24,00	THAIS DA SILVA AMARAL	23902				24,00		Nota Objetiva Inferior
34,00	THAIS FERNANDA ARAUJO	20392				34,00		Nota Objetiva Inferior
36,00	THAIS FERNANDA DOS SANTOS XAVIER	21521				36,00		Nota Objetiva Inferior
46,00	THAIS FRANCO TRANQUELIN	23127				46,00		Nota Objetiva Inferior
36,00	THAIS FURLAN	21594				36,00		Nota Objetiva Inferior
38,00	THAIS MILANEZ GOMES	21655				38,00		Nota Objetiva Inferior
40,00	THAIS PEREIRA BRITO DA SILVA	23622				40,00		Nota Objetiva Inferior
46,00	THAIS PEREIRA SEBE	20910				46,00		Nota Objetiva Inferior
34,00	THAIS PETROCELLI RADICCHI	24285				34,00		Nota Objetiva Inferior
42,00	THAIS RODRIGUES	20515				42,00		Nota Objetiva Inferior
34,00	THAIS VILANI	22125				34,00		Nota Objetiva Inferior
34,00	THAIZE CRISTIANE GRANZIOLLA	20699				34,00		Nota Objetiva Inferior
28,00	THALES JEAN PRUDENCIO RAMOS	20927				28,00		Nota Objetiva Inferior
28,00	THALITA DOMINGOS ELIAS BERNARDES	23547				28,00		Nota Objetiva Inferior
38,00	THALITA MOSCHINI CAVALCANTI TERRINI	21359				38,00		Nota Objetiva Inferior
36,00	THALITA RIBEIRO RODRIGUES DA SILVA	22609				36,00		Nota Objetiva Inferior
36,00	THAMIRES ELIANA THEODORO	24069				36,00		Nota Objetiva Inferior
42,00	THAYARA CIRIACO DE CAMARGO	23142				42,00		Nota Objetiva Inferior
42,00	THIAGO ALMEIDA TARDI	23957				42,00		Nota Objetiva Inferior
36,00	THIAGO HENRIQUE GIMENES	23316				36,00		Nota Objetiva Inferior
38,00	THIAGO IVANILDO LIMA	23376				38,00		Nota Objetiva Inferior
28,00	THIAGO MICHELIN ZANGELMI	25297				28,00		Nota Objetiva Inferior
32,00	THIAGO RIBEIRO DOS SANTOS	21603				32,00		Nota Objetiva Inferior
44,00	THIAGO TESTONI FREIXEDELO	21837				44,00		Nota Objetiva Inferior
28,00	TIAGO BEZERRA DA SILVA	25092				28,00		Nota Objetiva Inferior

008 - ESCRITURÁRIO

NOTA	NOME DO CANDIDATO	INSCR.				P.Obj.		MOTIVO
44,00	TIAGO DINIS DO CARMO	23591				44,00		Nota Objetiva Inferior
48,00	TIAGO MOTTA PALMER	22013				48,00		Nota Objetiva Inferior
40,00	TIAGO PETROCELLI FURLAN	24307				40,00		Nota Objetiva Inferior
34,00	UEVERTON SANTOS FARIAS	22185				34,00		Nota Objetiva Inferior
36,00	ULISSES FLAVIO LOTERIO JUNIOR	24601				36,00		Nota Objetiva Inferior
32,00	URSULA MARTINS	24638				32,00		Nota Objetiva Inferior
32,00	VAGNER BARREIROS DE SOUZA	24222				32,00		Nota Objetiva Inferior
34,00	VAGNER JOSE CHIARINI	24994				34,00		Nota Objetiva Inferior
40,00	VALERIA ALEXANDRINA DE MORAES VIEIRA	21660				40,00		Nota Objetiva Inferior
34,00	VALERIA DE CAMARGO LIMA	24297				34,00		Nota Objetiva Inferior
34,00	VALERIA FERNANDA ZAGO	24124				34,00		Nota Objetiva Inferior
28,00	VALNICE APARECIDA ZANGEROLAMO	23473				28,00		Nota Objetiva Inferior
36,00	VALQUIRIA ADRIANA ANIBAL LICERRE	23699				36,00		Nota Objetiva Inferior
48,00	VALQUIRIA CRISTINA ANDRADE	25182				48,00		Nota Objetiva Inferior
40,00	VALTER CELIRIO	25036				40,00		Nota Objetiva Inferior
42,00	VANDERLEI ANTEDOMENICO JUNIOR	20077				42,00		Nota Objetiva Inferior
48,00	VANESSA APARECIDA ORTIZ	20056				48,00		Nota Objetiva Inferior
46,00	VANESSA APARECIDA RICARDO ANASTACIO	20029				46,00		Nota Objetiva Inferior
18,00	VANESSA APARECIDA SILVA CANDIDO	20195				18,00		Nota Objetiva Inferior
38,00	VANESSA CRISTINA GRANELLO FERRAZ	20114				38,00		Nota Objetiva Inferior
48,00	VANESSA DE CASSIA DINIZ MENEGON	21406				48,00		Nota Objetiva Inferior
36,00	VANESSA DOTOLI	23263				36,00		Nota Objetiva Inferior
40,00	VANESSA GISELE TEDESCO FAVARIM	21998				40,00		Nota Objetiva Inferior
26,00	VANESSA RODRIGUES DEGASPARI	22319				26,00		Nota Objetiva Inferior
42,00	VANIA ALVES DOS SANTOS	22300				42,00		Nota Objetiva Inferior
38,00	VANIA MARQUES NEVES	24901				38,00		Nota Objetiva Inferior
46,00	VANIA RENATA BORGES	23908				46,00		Nota Objetiva Inferior
32,00	VANUSA MOURA FREITAS	22646				32,00		Nota Objetiva Inferior
30,00	VERIDIANA PAPA SPADA	20760				30,00		Nota Objetiva Inferior
38,00	VICTOR FELIPE DE CAMARGO FAGUNDES	20536				38,00		Nota Objetiva Inferior
32,00	VICTOR HUGO CARLETTI GUIDA	24712				32,00		Nota Objetiva Inferior
34,00	VICTOR VENDEMIATTI RODRIGUES DE JESUS	20602				34,00		Nota Objetiva Inferior
34,00	VICTOR VICENTIM	23194				34,00		Nota Objetiva Inferior
32,00	VINICIUS DE SOUZA LIMA	24794				32,00		Nota Objetiva Inferior
36,00	VINICIUS FERRER DOS SANTOS	23924				36,00		Nota Objetiva Inferior
46,00	VINICIUS HIAGO CARDOSO GRANJA	23606				46,00		Nota Objetiva Inferior
22,00	VINICIUS MOREIRA DE MORAES	22794				22,00		Nota Objetiva Inferior
28,00	VINICIUS MOTTA PALMER	21650				28,00		Nota Objetiva Inferior
46,00	VINICIUS ROMEIRO DA SILVA	22631				46,00		Nota Objetiva Inferior
26,00	VIRGILIO JAIR PREZOTTO JUNIOR	24907				26,00		Nota Objetiva Inferior
24,00	VITOR DO AMARAL COELHO PRATES	20008				24,00		Nota Objetiva Inferior
26,00	VIVIANA ZAMBELLO	21101				26,00		Nota Objetiva Inferior
30,00	VIVIANE FERREIRA JANTIM NEVES	23034				30,00		Nota Objetiva Inferior
36,00	VIVIANE LIMA DA SILVA	22647				36,00		Nota Objetiva Inferior
24,00	VIVIANE RODRIGUES VIEIRA	21239				24,00		Nota Objetiva Inferior
30,00	VIVIANE TRIMER CARDOSO DE CASTRO	22085				30,00		Nota Objetiva Inferior
42,00	VIVIANE VICENTE DA SILVA DOMINGOS	24822				42,00		Nota Objetiva Inferior
20,00	VIVIANI CRISTINA GIRHAO	24546				20,00		Nota Objetiva Inferior
46,00	VIVIANI CRISTINA PISTONI	23936				46,00		Nota Objetiva Inferior
34,00	WAGNER EDERSON GIMENES MUNHOZ	21531				34,00		Nota Objetiva Inferior

008 - ESCRITURÁRIO

NOTA	NOME DO CANDIDATO	INSCR.				P.Obj.		MOTIVO
20,00	WAGNER FABIANO DE SOUZA	23792				20,00		Nota Objetiva Inferior
34,00	WANDERSON AMARAL ROCHA	23474				34,00		Nota Objetiva Inferior
18,00	WANDRE LUIS TEIXEIRA FRANCO	21972				18,00		Nota Objetiva Inferior
48,00	WELINGTON LIMA DOS SANTOS	20964				48,00		Nota Objetiva Inferior
26,00	WELINGTON ROCHA FREIRE	23845				26,00		Nota Objetiva Inferior
36,00	WELLINGTON FELIPE CHOBA DA SILVA	20687				36,00		Nota Objetiva Inferior
42,00	WELLINGTON VITORIANO DE OLIVEIRA	21049				42,00		Nota Objetiva Inferior
28,00	WENDERSEN PIRES COSTA	25271				28,00		Nota Objetiva Inferior
26,00	WESCLEY GOMES DA SILVA	23846				26,00		Nota Objetiva Inferior
14,00	WILLIAM RICARDO PAULINO BERNARDES	23860				14,00		Nota Objetiva Inferior
34,00	WILLIAM SALLES DO NASCIMENTO	22089				34,00		Nota Objetiva Inferior
38,00	WILLIANS ERNANI TOLOTTO	23926				38,00		Nota Objetiva Inferior
28,00	WILZA CIBELE ROMANI CAMOLESI	21258				28,00		Nota Objetiva Inferior
24,00	WLIANY SOUZA DA ROCHA	20656				24,00		Nota Objetiva Inferior
30,00	ZELMA CONCEICAO GIOVANONI	24705				30,00		Nota Objetiva Inferior

009 - BIBLIOTECÁRIO

NOTA	NOME DO CANDIDATO	INSCR.				P.Obj.		MOTIVO
48,00	ANGELA SAVANA MINATEL	20855				48,00		Nota Objetiva Inferior
40,00	APARECIDA ROSANA BUENO DE GODOY ORIANI	24156				40,00		Nota Objetiva Inferior
46,00	CLEUSA MARIA MACHADO	20304				46,00		Nota Objetiva Inferior
32,00	ERICA FERNANDA VITORINI	23776				32,00		Nota Objetiva Inferior
40,00	FERNANDA HADDAD CRNKOVIC	24474				40,00		Nota Objetiva Inferior
42,00	LUIZ GUSTAVO LEITE	22105				42,00		Nota Objetiva Inferior
44,00	MICHELE CRISTINA DOS SANTOS	22417				44,00		Nota Objetiva Inferior
40,00	RENATA HADDAD CRNKOVIC	24931				40,00		Nota Objetiva Inferior
48,00	WELLINGTON CORREIA DE OLIVEIRA	20439				48,00		Nota Objetiva Inferior

010 - MOTORISTA

NOTA	NOME DO CANDIDATO	INSCR.				P.Obj.		MOTIVO
38,00	ADINAN GOMES DA CRUZ	22993				38,00		Nota Objetiva Inferior
38,00	ALBERTO FERREIRA	21266				38,00		Nota Objetiva Inferior
46,00	ALEX FERNANDO DINIZ	25111				46,00		Nota Objetiva Inferior
48,00	ANTONIO JOSE DE OLIVEIRA	23076				48,00		Nota Objetiva Inferior
40,00	ANTONIO VANDERLEI FERRARI	20695				40,00		Nota Objetiva Inferior
42,00	CAROLINE ANTUNES DELVAJE CORREA	24928				42,00		Nota Objetiva Inferior
48,00	CRISTIAN KANTOVITZ	22041				48,00		Nota Objetiva Inferior
46,00	EDMILSON ELIAS FESSEL	21040				46,00		Nota Objetiva Inferior
42,00	GIVALDO SOUZA LIMA	20411				42,00		Nota Objetiva Inferior
34,00	JOSE CARLOS PEREIRA	22198				34,00		Nota Objetiva Inferior
38,00	JOSE CLAUDIO MARTINS	24164				38,00		Nota Objetiva Inferior
38,00	JOSE DOMINGOS BATISTA DOS SANTOS	24988				38,00		Nota Objetiva Inferior
44,00	JOSE WILTON PEREIRA DA SILVA	21780				44,00		Nota Objetiva Inferior
48,00	MARCELO JOSE GUERRINI	23642				48,00		Nota Objetiva Inferior
48,00	MARCELO JOSE DE SOUZA	21304				48,00		Nota Objetiva Inferior
42,00	MARCIO DOMINGUES RIBEIRO	20696				42,00		Nota Objetiva Inferior
48,00	MARCOS ANTONIO LOURENCO	23647				48,00		Nota Objetiva Inferior
40,00	MARCOS CESAR CORREA	24089				40,00		Nota Objetiva Inferior
42,00	PAULO APARECIDO MELIKARDI	21948				42,00		Nota Objetiva Inferior

010 - MOTORISTA

NOTA	NOME DO CANDIDATO	INSCR.				P.Obj.		MOTIVO
46,00	RAFAEL BASSO	22761				46,00		Nota Objetiva Inferior
46,00	ROBERTO CORREA SANDALO	20895				46,00		Nota Objetiva Inferior

CONCURSO PÚBLICO

EDITAL DE PRORROGAÇÃO

Conforme disposto no item I – 1.2 (Do Concurso Público), do Edital nº 05/2008, homologado em 13.01.2009, destinado ao preenchimento de vagas dos empregos públicos de **Médico Radiologista** regidos pelo Estatuto dos Funcionários Públicos de Piracicaba levamos ao conhecimento público a prorrogação do prazo de validade do referido Concurso Público por mais 02 (dois) anos.

Piracicaba, 03 de janeiro de 2011.

BARJAS NEGRI
Prefeito Municipal

DENGUE
Um problema de todos nós!

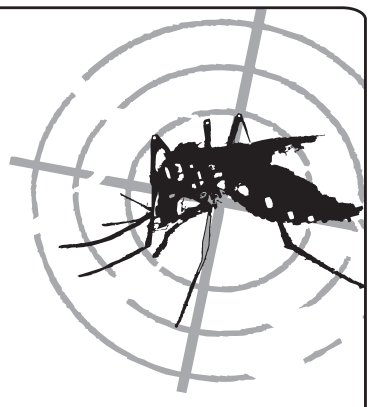

Elimine os criadouros:
- Pratos de vasos
- Pneus e garrafas
- Bebedouros de animais
- Entulhos
- Calhas e Lajes
- Caixas d´água e cisternas

EXPEDIENTE DO DIA 30 DE DEZEMBRO DE 2010

ADICIONAL DE NÍVEL UNIVERSITÁRIO
"DEFERIDO", nos termos do artigo 4º, I, da Lei Municipal 3966/95 c/c artigo 62 da Lei 9394/96 e artigo 4º da resolução nº 03 de 08/10/1997, c/c Resolução CNE/CP nº 01 de 15/05/2006.
Cláudia Carneiro, nº funcional 18.214-1, Professor de Educação Infantil, junto à Secretaria Municipal de Educação, a contar da data de admissaõ, Protocolo 102219/2010.

AFASTAMENTO SEM VENCIMENTOS
"DEFERIDO" nos termos do artigo 105 da Lei Municipal 1972/72.
Juliana Aparecida Araújo do Amaral, nº funcional 10.038-5, Escriturário, junto à Secretaria Municipal de Trânsito e Transportes, a contar de 01/01/2011, Protocolo nº 150736/2010.
Luis Henrique Capucim, nº funcional 14.720-3, Mecânico de Máquinas, junto à Secretaria Municipal de Transportes Internos, a partir de 01/02/2011, Protocolo nº 142461/2010.
Maria Cristina Dal Pozo Arzolla, nº funcional 9.495-1, Professor de Educação Física, junto à Secretaria Municipal de Turismo, a contar de 01/01/2011, Protocolo nº 120478/2010.

AVERBAÇÃO DE TEMPO DE SERVIÇO
"DEFERIDO": nos termos do artigo 201§ 9º, da CF/88 e Lei Municipal 2188/75.
Agostinho Faggian Neto, nº funcional 7.054-1, Mecânico, junto à Secretaria Municipal de Transportes Internos, devendo ser averbado o tempo de: **10 (dez) anos, 02 (dois) meses e 26 (vinte e seis) dias**, relativos ao período de 01/06/1971 a 29/11/1982, prestados à Empresas Privadas, Protocolo nº 121208/2010.
Geraldo Paz da Silva, nº funcional 10.337-1, Guarda Civil CL 1, junto à Guarda Civil do Município de Piracicaba, devendo ser averbado o tempo de: **07 (sete) meses e 17 (dezessete) dias**, relativos ao período de 06/09/1973 a 22/02/1975, prestados à Empresas Privadas, Protocolo nº 132563/2010.
Luiz Antonio Jantin, nº funcional 6.105-4, Assistente de Saúde, junto à Secretaria Municipal de Saúde, devendo ser averbado o tempo de: **01 (um) ano, 06 (seis) meses e 28 (vinte e oito) dias**, relativos ao período de 16/10/1978 a 15/07/1980, prestados à Empresas Privadas, Protocolo nº 135336/2010.
Luiza Degasperi, nº funcional 6.870-2, Assistente de Saúde, junto à Secretaria Municipal de Saúde, devendo ser averbado o tempo de: **07 (sete) anos e 13 (treze) dias**, relativos ao período de 01/01/1975 a 26/04/1982, prestados à Empresas Privadas, Protocolo nº 126691/2010.
Sonia de Fátima Bilato de Morais, nº funcional 12.914-5, Assistente Social, junto à Secretaria Municipal de Desenvolvimento Social, devendo ser averbado o tempo de: **17 (dezessete) anos, 02 (dois) meses e 18 (dezoito) dias**, relativos ao período de 01/03/1977 a 01/12/1997, prestados à Empresas Privadas, Protocolo nº 146206/2010.

CONTAGEM DE TEMPO PARA FINS DE FÉRIAS - PRÊMIO
"**DEFERIDO":** 03 meses, nos termos do artigo, 75 da Lei Municipal 1972/72.
Benedicta Floripe Barbosa Turin, nº funcional 9.484-1, Merendeiro, junto à Secretaria Municipal de Educação, Protocolo nº 121786/2010.
Charles Alberto Aparecido Domingues, nº funcional 13.492-3, Guarda Civil CL 2, junto à Guarda Civil do Município de Piracicaba, Protocolo nº 117480/2010.
Elenita Moreira de Oliveira, nº funcional 14.309-1, Atendente, junto à Secretaria Municipal de Saúde, Protocolo nº 121033/2010.
Flora Forti Degasperi, nº funcional 9.767-3, Escriturário, junto à Secretaria Municipal de Saúde, Protocolo nº 133178/2010.
Helena Elesbão, nº funcional 11.052-1, Merendeiro, junto à Secretaria Municipal de Educação, Protocolo nº 124449/2010.
Joyce Evelyn Guimarães do Carmo, nº funcional 14.340-9, Professor de Pre Escola, junto à Secretaria Municipal de Educação, Protocolo nº 119353/2010.
Pedro Leite Filho, nº funcional 12.242-5, Motorista, junto à Secretaria Municipal de Educação, Protocolo nº 122984/2010.
Rosana Maria Zinsly Frassetto, nº funcional 9.730-2, Escriturário, junto à Secretaria Municipal de Saúde, Protocolo nº 124790/2010.
Valmeri Cristina Didone, nº funcional 9.723-3, Escriturário, junto à Secretaria Municipal de Ação Cultural, Protocolo nº 124732/2010.

CERTIDÃO DE TEMPO DE CONTRIBUIÇÃO PARA APOSENTADORIA
"**DEFERIDO".**
Neriomar Elias de Jesus Chirelli, foi servidor(a) desta Municipalidade, com registro funcional 12.316-4, no período de 27/01/1997 a 19/11/2007, onde exerceu o cargo de Escriturário, junto à Secretaria Municipal de Saúde, regido(a) pelo Estatuto dos Funcionários Públicos do Município de Piracicaba, contando com um tempo de serviço prestado de: **3.458 dias, ou 09 (nove) anos, 05 (cinco) meses e 23 (vinte e três) dias**, tendo sido descontado desse período 01 (um) ano e 04 (quatro) meses de afastamento sem vencimentos, sendo a contribuição previdenciária recolhida em favor do IPASP – Instituto de Previdência e Assistência Social dos Funcionários Públicos do Município de Piracicaba. Protocolo 150270/2010.

FÉRIAS – PRÊMIO EM GOZO
"**DEFERIDO":** 1.1/2 mês nos termos do artigo 77 da Lei Municipal 1972/72.
Andréia Helena Machado, nº funcional 7.835-9, Escriturário, junto à Secretaria Municipal de Saúde, a partir de 01/12/2010, Protocolo nº 107326/2010.
Angela de Fátima dos Santos Andrade, nº funcional 9.583-7, Serviços Gerais, junto à Secretaria Municipal de Educação, a partir de 01/12/2010, Protocolo nº 119474/2010.
Benedicta Floripe Barbosa Turin, nº funcional 9.484-1, Merendeiro, junto à Secretaria Municipal de Educação, a partir de 27/12/2010, Protocolo nº 132319/2010.
Célio Antonio Rodrigues, nº funcional 5.751-3, Escriturário, junto à Secretaria Municipal de Finanças, a partir de 01/12/2010, Protocolo nº 134504/2010.
Cleuza de Almeida Viana Barbosa, nº funcional 9.316-6, Merendeiro, junto à Secretaria Municipal de Educação, a partir de 01/12/2010, Protocolo nº 132326/2010.
Elenita Moreira de Oliveira, nº funcional 14.309-1, Atendente, junto à Secretaria Municipal de Saúde, a partir de 18/12/2010, Protocolo nº 121035/2010.
Elisabete Aparecida Frasson Lopes Fernandes, nº funcional 8.036-9, Chefe de Setor, junto à Secretaria Municipal de Obras, a partir de 01/12/2010, Protocolo nº 110239/2010.
Ermisson Francisco Soares, nº funcional 13.041-6, Guarda Civil CL 2, junto à Guarda Civil do Município de Piracicaba, a partir de 01/12/2010, Protocolo nº 134517/2010.
Joana Teresa Odas, nº funcional 6.608-9, Assistente de Saúde, junto à Secretaria Municipal de Saúde, a partir de 01/12/2010, Protocolo nº 129444/2010.
Lucilene Belatto Calcidoni Pacheco, nº funcional 9.250-4, Professor de Pre Escola, junto à Secretaria Municipal de Saúde, a partir de 13/12/2010, Protocolo nº 117284/2010.
Maria Dionete Regonha Domingues, nº funcional 9.139-5, Merendeiro, junto à Secretaria Municipal de Educação, a partir de 01/12/2010, Protocolo nº 132334/2010.
Maria Regina Bispo da Silva, nº funcional 6.397-8, Serviços Gerais, junto à Secretaria Municipal de Saúde, a partir de 16/12/2010, Protocolo nº 108410/2010.
Nair Silva dos Santos, nº funcional 10.964-1, Técnico de Enfermagem, junto à Secretaria Municipal de Saúde, a partir de 01/12/2010, Protocolo nº 121731/2010.
Niube de Oliveira e Silva Paffaro, nº funcional 5.741-1, Atendente, junto à Secretaria Municipal de Ação Cultural, a partir de 01/12/2010, Protocolo nº 126130/2010.
Orlando Antonio Pereira, nº funcional 3.457-1, Chefe de Divisão, junto à Secretaria Municipal de Obras, a partir de 10/01/2011, Protocolo nº 117490/2010.
Sueli Aparecida Casonatto Diniz, nº funcional 10.851-1, Merendeiro, junto à Secretaria Municipal de Educação, a partir de 01/12/2010, Protocolo nº 132310/2010.
Valmeri Cristina Didone, nº funcional 9.723-3, Escriturário, junto à Secretaria Municipal de Ação Cultural, a partir de 01/12/2010, Protocolo nº 134512/2010.
Wagner Barros Rainha, nº funcional 14.838-2, Técnico de Segurança do Trabalho, junto à Secretaria Municipal de Administração, a partir de 01/12/2010, Protocolo nº 83988/2010.

FÉRIAS – PRÊMIO EM PECÚNIA
"**DEFERIDO":** 1.1/2 mês nos termos do artigo 78 da Lei Municipal 1972/72.
Áurea Correr Degasperi, nº funcional 13.838-4, Auxiliar de Enfermagem, junto à Secretaria Municipal de Saúde, Protocolo nº 118553/2010.
Benedicta Floripe Barbosa Turin, nº funcional 9.484-1, Merendeiro, junto à Secretaria Municipal de Educação, Protocolo nº 125738/2010.
Cacilda Helena de Souza Macchi, nº funcional 14.306-7, Escriturário, junto à Secretaria Municipal de Governo, Protocolo nº 123771/2010.
Charles Alberto Aparecido Domingues, nº funcional 13.492-3, Guarda Civil CL 2, junto à Guarda Civil do Município de Piracicaba, Protocolo nº 118565/2010.
Cynthia Daniela Soares de Lima, nº funcional 14.301-8, Professor de Pre Escola, junto à Secretaria Municipal de Educação, Protocolo nº 119480/2010.
Elenita Moreira de Oliveira, nº funcional 14.309-1, Atendente, junto à Secretaria Municipal de Saúde, Protocolo nº 121037/2010.
Elisangela Janglossi, nº funcional 14.158-5, Escriturário, junto à Secretaria Municipal de Administração, Protocolo nº 121562/2010.
Flora Forti Degasperi, nº funcional 9.767-3, Escriturário, junto à Secretaria Municipal de Saúde, Protocolo nº 133177/2010.
Helena Elesbão, nº funcional 11.052-1, Merendeiro, junto à Secretaria Municipal de Educação, Protocolo nº 124445/2010.
José Benedito Pereira da Silva, nº funcional 9.683-2, Escriturário, junto à Secretaria Municipal de Esportes, Lazer e Atividades Motoras, Protocolo nº 116161/2010.
Joyce Evelyn Guimarães do Carmo, nº funcional 14.340-9, Professor de Pre Escola, junto à Secretaria Municipal de Educação, Protocolo nº 124456/2010.
Lúcia Cristina de Oliveira Santini, nº funcional 14.127-1, Assistente Social, junto à Secretaria Municipal de Desenvolvimento Social, Protocolo nº 121248/2010.
Luciana Pompermaier, nº funcional 15.144-9, Professor de Educação Infantil, junto à Secretaria Municipal de Educação, Protocolo nº 113183/2010.
Márcio Elias Soares Gonçalves Siqueira, nº funcional 14.334-8, Escriturário, junto à Procuradoria Geral, Protocolo nº 124849/2010.
Maria Aparecida Francisco Fogaça, nº funcional 5.888-8, Monitor de Zona Azul, junto à Secretaria Municipal de Saúde, Protocolo nº 119906/2010.
Paula Okuda de Araújo, nº funcional 12.317-2, Auxiliar de Biblioteca, junto à Secretaria Municipal de Administração, Protocolo nº 117234/2010.
Pedro Leite Filho, nº funcional 12.242-5, Motorista, junto à Secretaria Municipal de Educação, Protocolo nº 130298/2010.
Ronaldo José Lucentini, nº funcional 13.314-6, Professor de Educação Física, junto à Secretaria Municipal de Esportes, Lazer e Atividades Motoras, Protocolo nº 123103/2010.
Rosana Maria Zinsly Frassetto, nº funcional 9.730-2, Escriturário, junto à Secretaria Municipal de Saúde, Protocolo nº 124787/2010.
Telma Cristina Correa de Almeida, nº funcional 9.701-3, Escriturário, junto à Secretaria Municipal de Desenvolvimento Social, Protocolo nº 120636/2010.
Valmeri Cristina Didone, nº funcional 9.723-3, Escriturário, junto à Secretaria Municipal de Ação Cultural, Protocolo nº 135244/2010.

REDUÇÃO DE CARGA HORÁRIA
"DEFERIDO" nos termos do artigo 7º da Lei Municipal 3966/95, com nova redação dada pela Lei Municipal 5048 de 22/10/2001.
Marisa Aparecida Belanga Furlan, nº funcional 12.143-8, Monitor de CEC, junto à Secretaria Municipal de Educação, a contar de 01/02/2011, Protocolo nº 148723/2010.
Vangri de Bem Gomes Vertoni, nº funcional 12.097-6, Agente de Saneamento, junto à Secretaria Municipal de Saúde, a contar de 01/01/2011, Protocolo nº 148218/2010.

Piracicaba, 30 de Dezembro de 2010

Newton Yasuo Furucho
Secretaria Municipal de Administração.

EXPEDIENTE DO DIA 03 DE JANEIRO DE 2011

PORTARIAS ASSINADAS – Barjas Negri, Prefeito do Município de Piracicaba, assinou as seguintes Portarias:

- EXONERANDO a servidora Pública Municipal **Sra. MARIA OLIVIA JESUÍNO,** R.G. 8.173.814, das atribuições inerentes a Função Gratificada de **CHEFE DE SETOR DE DOCUMENTAÇÃO JURÍDICA**, junto a Procuradoria Geral.

- DESIGNANDO a servidora Pública Municipal **Sra. MARIA OLIVIA JESUÍNO,** R.G. 8.173.814, para responder pela Função Gratificada de **CHEFE DA DIVISÃO DE DOCUMENTAÇÃO JURÍDICA,** referência 14-A, com carga horária de 40 (quarenta) horas semanais, função criada pela Lei Municipal nº 6963 de 31 de dezembro de 2010, nos termos do artigo 3º da Lei Municipal nº 3966 de 15 de setembro de 1995.

PROCURADORIA GERAL

Aditamento nº 02/10 ao Convênio nº 140/2010 que entre si celebram a Prefeitura do Município de Piracicaba e a ASSOCIAÇÃO AMIGOS DO XV DE PIRACICABA (SELAM).
DO CONVÊNIO ORIGINAL
Proc. Admin.: nº 35/2010.
Base Legal: Lei Municipal nº 4.372, de 18 de dezembro de 1.997.
Objeto: desenvolvimento da modalidade esportiva de futebol de base masculino.
Prazo: até 31/12/2010.
Valor: R$ 132.000,00 (cento e trinta e dois mil reais).
Data: 13/01/2010.

DO ADITIVO – VALOR
Valor: R$ 40.000,00 (quarenta mil reais).
Data: 28/12/2010.

- Convênio nº 183/2010 que entre si celebram a Prefeitura do Município de Piracicaba e a UNIVERSIDADE ESTADUAL DE CAMPINAS-UNICAMP (SAÚDE).
Proc. Admin.: nº 55.336/2010.
Objeto: os projetos de Execução da Capacitação de Equipes de Saúde Bucal na Atenção Básica, visando à qualidade e a resolutividade à saúde com base epidemiológica e utilização de critérios de risco para os agravos em saúde bucal.
Prazo: 12 (doze) meses.
Valor: R$ 84.132,00 (oitenta e quatro mil e cento e trinta e dois reais).
Data: 01/12/2010.

Termo de Rescisão do Instrumento Particular de Promessa de Doação celebrado entre a Prefeitura do Município de Piracicaba e a GTEC SERVICE – INDÚSTRIA E COMÉRCIO DE EQUIPAMENTOS ELÉTRICOS LTDA - EPP – (SEMDEC)
DO TERMO ORIGINAL
Processo Adm: 71.430/2007.
Base Legal: Lei n.º 4.020/95 e suas alterações.
Objeto: doação do Lote nº 03, da Quadra R – do Loteamento Uninorte, com área total de 2.677,95m², tendo como condição a implantação de unidade produtiva.
Data: 26/02/2009.

DA RESCISÃO
Data: 30/09/2010.

Termo de Rescisão do Instrumento Particular de Promessa de Doação firmado entre o Município de Piracicaba e METALÚRGICA CERES LTDA. (SEMDEC)
Base Legal: Lei n.º 4020/95 e suas alterações.
Proc. Admin. n.º 6.395/2005.
Objeto: doação do lote nº 3, Quadra D - do Loteamento Uninorte, com área total de 3.337,75 m², tendo como condição a implantação de unidade produtiva.
Data: 14/11/2007.

DA RESCISÃO
Data: 01/12/2010.

Aditamento ao Convênio nº 186/09 que entre si celebram a Prefeitura do Município de Piracicaba e a UNIVERSIDADE METODISTA DE PIRACICABA (SAÚDE).
DO CONVÊNIO ORIGINAL
Proc. Admin.: nº 129.960/2009.
Base Legal: Lei Municipal nº 3.090/89.
Objeto: Projeto Núcleo de Comunicação e Educação Popular na Saúde.
Prazo: 12 (doze) meses.
Valor: R$ 172.197,96 (cento e setenta e dois mil, cento e noventa e sete reais e noventa e seis centavos).
Data: 01/12/2009.

DO ADITIVO – PRAZO
Prazo: 31/12/2010
Data: 01/12/2010.

Aditamento nº 01 ao Convênio nº 182/2010 de Cooperação Técnica que entre si celebram a Prefeitura do Município de Piracicaba e a UNIVERSIDADE METODISTA DE PIRACICABA – UNIMEP. (SEMTRE)
DO CONVÊNIO ORIGINAL
Proc. Admin. nº 37.752/2010.
Base Legal: Lei Municipal nº 3.090/89.
Objeto: implantação e desenvolvimento de capacitação de trabalhadores na expressão oral e escrita da Língua Portuguesa do Município de Piracicaba.
Valor: R$ 25.000,00 (vinte e cinco mil reais).
Prazo: até 31 de dezembro de 2010.
Data: 25/06/2010.

DO ADITIVO – VALOR
Valor: R$ 8.119,88 (oito mil, cento e dezenove reais e oitenta e oito centavos).
Data: 21/12/2010.

Aditamento ao Convênio celebrado entre a Prefeitura do Município e o CENTRO APOIO E SOLIDARIEDADE À VIDA – CASVI. (SAÚDE)
DO CONVÊNIO ORIGINAL
Proc.Admin.: nº 566/2004.
Prazo: 12 (doze) meses.
Objeto: prestação de serviços de assistência à Saúde.
Data: 24/12/2004.

DO ADITIVO – VALOR E PRAZO
Prazo: 12 (doze) meses.
Valor: R$ 44.173,49 (quarenta e quatro mil, cento e setenta e três reais e quarenta e nove centavos).
Data: 24/12/2010.

Contratada: CONSTRUTORA E PAVIMENTADORA CONCIVI LTDA. (SEMOB)
Proc. Admin.: nº 131.219/2010.
Licitação: Dispensa de Licitação, Art. 24, inc. I, da Lei Federal nº 8.666/93.
Objeto: execução de obras para alargamento de via de acesso na Avenida Laranjal Paulista, com fornecimento de materiais, mão-de-obra e equipamentos.
Valor: R$ 14.394,39 (quatorze mil, trezentos e noventa e quatro reais e trinta e nove centavos).
Prazo: 30 (trinta) dias.
Data: 09/12/2010.

Aditamento ao Contrato - Contratada: CISABRASILE LTDA. (SAÚDE)
DO CONTRATO ORIGINAL
Proc. Admin.: nº 50.995/2010.
Licitação: Inexigibilidade de Licitação – Art. 25, inciso I, da Lei Federal nº 8.666/93.
Objeto: prestação de serviços de manutenção preventiva e corretiva em autoclaves.
Valor: R$ 21.523,36 (vinte e um mil, quinhentos e vinte e três reais e trinta e seis centavos).
Prazo: 31/12/2010.
Data: 26/05/2010.

DO ADITIVO – VALOR E PRAZO
Valor: R$ 32.285,04 (trinta e dois mil, duzentos e oitenta e cinco reais e quatro centavos).
Prazo: 31/12/2010
Data: 28/12/2010.

Contratada: GARRA TECNOLOGIA EM SEGURANÇA LTDA. (SEMTRE)
Proc. Admin.: nº 127.177/2010.
Licitação: Dispensa de Licitação, Art. 24, inc. II, da Lei Federal nº 8.666/93.
Objeto: prestação de serviços de segurança eletrônica, com fornecimento de equipamentos em regime de comodato, para atender o Centro de Apoio ao Trabalhador.
Valor: R$ 4.272,00 (quatro mil e duzentos e setenta e dois reais).
Prazo: 12 (doze) meses.
Data: 15/12/2010.

Aditamento ao Contrato de Locação – Locador: SR. THEOTONIO FERRAZ SILVEIRA. (EDUCAÇÃO).
DO CONTRATO ORIGINAL
Proc. Adm.: nº 134.666/2008.
Licitação: Dispensa de Licitação artigo 24, inciso X, da Lei Federal nº 8.666/93.
Objeto: locação referente ao imóvel localizado à Rua Dona Rosália, nº 245, Bairro Paulicéia, para guarda de mobiliário escolar adquirido pela Secretaria Municipal de Educação.
Valor: R$ 2.000,00 (dois mil reais) mensais.
Prazo: 12 (doze) meses.
Data: 05/12/2008.

DO ADITAMENTO – PRAZO E VALOR
Valor: R$ 2.000,00 (dois mil reais) mensais.
Prazo: 12 (doze) meses.
Data: 04/12/2010.

Contratada: SEGURITEC DESENVOLVIMENTO E TECNOLOGIA EM SEGURANÇA LTDA. (GUARDA CIVIL)
Proc. Admin.: nº 140.741/2010.
Licitação: Inexigibilidade de Licitação, Art. 25, inc. I, da Lei Federal nº 8.666/93.
Objeto: aquisição de pistolas TASER, acessórios e curso de formação de agentes operadores.
Valor: R$ 69.144,20 (sessenta e nove mil, cento e quarenta e quatro reais e vinte centavos).
Prazo: até a entrega definitiva.
Data: 28/12/2010.

Contratada: RODA LIVRE CONCESSIONÁRIA LTDA. (SEMUTTRAN)
Proc. Admin.: nº 110.055/2010.
Licitação: Pregão Eletrônico nº 129/2010.
Objeto: aquisição de veículos 0 Km tipo Furgão.
Valor: R$ 47.110,00 (quarenta e sete mil e cento e dez reais).
Prazo: até a entrega definitiva.
Data: 01/12/2010.

Contratada: GLOBAL VILAGE TELECOM LTDA. (SEMAD)
Proc. Admin.: nº 106.190/2010.
Licitação: Pregão Presencial nº 163/2010.
Objeto: prestação de serviços de comunicação de dados por meio de rede IP para conecção a internet.
Valor: R$ 69.000,00 (sessenta e nove mil reais).
Prazo: 12 (doze) meses.
Data: 01/12/2010.

Aditamento ao Contrato - Contratada: MASTER DIAGNÓSTICA PRODUTOS LABORATORIAIS E HOSPITALARES LTDA. (SAÚDE)
DO CONTRATO ORIGINAL
Proc. Admin.: nº 56.984/2010.
Licitação: Pregão Eletrônico nº 63/2010.
Objeto: fornecimento parcelado de magazine.
Valor: R$ 136.144,00 (cento e trinta e seis mil e cento e quarenta e quatro reais).
Prazo: 31/12/2010.
Data: 08/07/2010.

DO ADITIVO – SUPRESSÃO
Valor: R$ 34.032,00 (trinta e quatro mil e trinta e dois centavos).
Data: 13/12/2010.

Contratada: MÔNICA NUNES MAIA & CIA LTDA. – EPP. (SEMUTTRAN)
Proc. Admin.: nº 128.924/2010.
Licitação: Pregão Presencial nº 186/2010.
Objeto: aquisição de mobiliários.
Valor: R$ 12.800,00 (doze mil e oitocentos reais).
Prazo: até o recebimento definitivo.
Data: 20/12/2010.

Aditamento ao Contrato - Contratada: CONSTRUTORA E PAVIMENTADORA CONCIVI LTDA. (SEMOB/EDUCAÇÃO)
DO CONTRATO ORIGINAL
Proc. Admin.: nº 50.626/2010.
Licitação: Edital de Concorrência nº 12/2010.
Objeto: execução de obras para construção de Escola Municipal de Ensino Fundamental – EMEF, localizada na Rua Ricardo Gobbo (extensão) com a Rua Aracy Cortes – Bairro Alvorada II, com fornecimento de materiais, mão-de-obra e equipamentos.
Valor: R$ 1.616.405,50 (um milhão, seiscentos e dezesseis mil, quatrocentos e cinco reais e cinquenta centavos).
Prazo: 180 (cento e oitenta) dias.
Data: 01/07/2010.

DO ADITIVO – VALOR
Valor: R$ 213.821,35 (duzentos e treze mil, oitocentos e vinte e um reais e trinta e cinco centavos).
Data: 28/12/2010.

Contratada: CONSÓRCIO BEIRA RIO (FINANÇAS)
Proc. Admin.: nº 45.292/2010.
Licitação: Edital de Concorrência nº 24/2010.
Objeto: execução dos serviços de solução para gestão territorial, atualização cadastral e geoprocessamento corporativo, abrangendo capacitação institucional, aplicação de soluções tecnológicas, visando promover a modernização da administração, gestão e fiscalização cadastral, através da unificação e integração das bases territoriais, a serem executados no Município de Piracicaba.
Valor: R$ 5.376.306,00 (cinco milhões, trezentos e setenta e seis mil e trezentos e seis reais).
Prazo: 30 (trinta) meses.
Data: 20/12/2010.

Aditamento ao Contrato - Contratada: ECOTERRA SERVIÇOS DE LIMPEZA LTDA. (SEDEMA)
DO CONTRATO ORIGINAL
Proc. Admin.: nº 60.473/2009.
Licitação: Concorrência nº 16/2009.
Objeto: locação de tratores e caminhões, com fornecimento de mão-de-obra.
Valor: R$ 1.541.196,00 (hum milhão, quinhentos e quarenta e um mil e cento e noventa e seis reais).
Prazo: 12 (doze) meses.
Data: 23/12/2009.

DO ADITIVO – PRAZO E VALOR
Valor: R$ 1.911.432,00 (um milhão, novecentos e onze mil e quatrocentos e trinta e dois reais).
Prazo: 12 (doze) meses.
Data: 22/12/2010.

Aditamento ao Contrato - Contratada: SERGET COMÉRCIO, CONSTRUÇÕES E SERVIÇOS DE TRÂNSITO LTDA. (SEMUTTRAN).
DO CONTRATO ORIGINAL
Proc. Admin.: nº 22.246/2008.
Licitação: Edital de Concorrência nº 06/2008.
Objeto: prestação de serviços de engenharia de trânsito e apoio técnico na administração e gestão do trânsito no Município de Piracicaba, com fornecimento de materiais, mão-de-obra e equipamentos.
Valor: R$ 3.988.556,14 (três milhões, novecentos e oitenta e oito mil, quinhentos e cinquenta e seis reais e quatorze centavos).
Prazo:12 (doze) meses.
Data: 03/11/2008

DO ADITIVO – PRAZO E VALOR
Valor: R$ 4.379.247,26 (quatro milhões, trezentos e setenta e nove mil, duzentos e quarenta e sete reais e vinte e seis centavos).
Prazo: 12 (doze) meses.
Data: 06/12/2010.

Aditamento ao Contrato - Contratada: MARQUES ENGENHARIA E CONSTRUÇÃO LTDA. (SEMOB/EDUCAÇÃO)
DO CONTRATO ORIGINAL
Proc. Admin.: nº 9.784/2010.
Licitação: Concorrência nº 05/2010.
Objeto: execução de obras para construção de Escola Municipal de Ensino Fundamental – EMEF, no Bairro Água Branca/Serra Verde, com fornecimento de materiais, mão-de-obra e equipamentos.
Valor: R$ 1.280.000,00 (hum milhão e duzentos e oitenta mil reais).
Prazo: 180 (cento e oitenta) dias.
Data: 12/05/2010.

DO ADITIVO – PRAZO
Prazo: 180 (cento e oitenta) dias.
Data: 17/12/2010.

Contratada: NELSON A. S. TRAVNIK CAMPINAS ME. (EDUCAÇÃO)
Proc. Admin.: nº 129.608/2010.
Licitação: Carta Convite nº 77/2010.
Objeto: prestação de serviços técnicos e pedagógicos, com locação de equipamentos e materiais didáticos de apoio para operacionalização do Observatório Astronômico de Piracicaba.
Valor: R$ 68.376,00 (sessenta e oito mil e trezentos e setenta e seis reais).
Prazo: 12 (doze) meses.
Data: 24/12/2010.

Contratada: PUBLICONSULT ASSESSORIA E CONSULTORIA PÚBLICA LTDA. (SEMAD)
Proc. Admin.: nº 128.860/2010.
Licitação: Carta Convite nº 78/2010.
Objeto: realização de concurso público de provas e/ou de provas e títulos para provimento de vagas de diversos cargos/empregos que integram o quadro da Prefeitura Municipal de Piracicaba, constantes do Anexo I, com aplicação de provas objetivas.
Valor: R$ 42.000,00 (quarenta e dois mil reais).
Prazo: até a homologação do concurso público.
Data: 28/12/2010.

Contratada: GAG CONSTRUTORA LTDA. (SEDEMA)
Proc. Admin.: nº 116.970/2010.
Licitação: Carta Convite nº 71/2010.
Objeto: construção de pista de caminhada e iluminação, na Rua Oscar Lorenzo Fernandes – Santa Cecília, com fornecimento de materiais, mão-de-obra e equipamentos.
Valor: R$ 133.958,16 (cento e trinta e três mil, novecentos e cinquenta e oito reais e dezesseis centavos).
Prazo: 90 (noventa) dias.
Data: 01/12/2010.

Contratada: PONTUALI CONSTRUTORA E ENGENHARIA LTDA. – EPP. (SEMOB/SEMUTTRAN)
Proc. Admin.: nº 112.220/2010.
Licitação: Carta Convite nº 72/2010.
Objeto: remodelação viária de acesso ao Bairro Bartira, com fornecimento de materiais, mão-de-obra e equipamentos.
Valor: R$ 79.993,07 (setenta e nove mil, novecentos e noventa e três reais e sete centavos).
Prazo: 60 (sessenta) dias.
Data: 01/12/2010.

Aditamento ao Contrato - Contratada: STIGMA ENGENHARIA E CONSTRUÇÕES LTDA. (SEMOB/EDUCAÇÃO)
DO CONTRATO ORIGINAL
Proc. Admin.: nº 79.807/2010.
Licitação: Tomada de Preços nº 54/2010.
Objeto: execução de obras para construção de laboratório para cursos de informática para alunos do Ensino Fundamental localizada a Rua Dona Idalina no Bairro Paulicéia, com fornecimento de materiais, mão-de-obra e equipamentos.
Valor: R$ 211.924,17 (duzentos e onze mil, novecentos e vinte e quatro reais e dezessete centavos).
Prazo: 150 (cento e cinquenta) dias.
Data: 27/10/2010.

DO ADITIVO – VALOR
Valor: R$ 13.795,09 (treze mil, setecentos e noventa e cinco reais e nove centavos).
Data: 29/12/2010.

Aditamento ao Contrato - Contratada: SERRALHERIA MARQUEZIN LTDA. – ME. (SEMOB/EDUCAÇÃO)
DO CONTRATO ORIGINAL
Proc. Admin.: nº 76.819/2010.
Licitação: Tomada de Preços nº 42/2010.
Objeto: execução de obras para construção de quadras poliesportivas em escolas municipais (descritas em planilha anexo), com fornecimento de mão-de-obra, materiais e equipamentos.
Valor: R$ 325.317,30 (trezentos e vinte e cinco mil, trezentos e dezessete reais e trinta centavos).
Prazo: 90 (noventa) dias.
Data: 04/10/2010.

DO ADITIVO – VALOR
Valor: R$ 17.282,40 (dezessete mil, duzentos e oitenta e dois reais e quarenta centavos).
Data: 28/12/2010.

Aditamento ao Contrato - Contratada: NEWCON SOLUÇÕES EM ENGENHARIA DE OBRAS LTDA. (SEMOB/SEMDES)
DO CONTRATO ORIGINAL
Proc. Admin.: nº 40.530/2010.
Licitação: Tomada de Preços nº 30/2010.
Objeto: execução de obras para construção de Centro de Atendimento Socioeducativo – CASE, no Bairro Algodoal, com fornecimento de materiais, mão-de-obra e equipamentos.
Valor: R$ 275.421,82 (duzentos e setenta e cinco mil, quatrocentos e vinte e um reais e oitenta e dois centavos).
Prazo: 90 (noventa) dias.
Data: 07/06/2010.

DO ADITIVO – PRAZO
Prazo: 60 (sessenta) dias.
Data: 17/12/2010.

Aditamento ao Contrato - Contratada: NEWCON SOLUÇÕES EM ENGENHARIA DE OBRAS LTDA. (SEMOB/SEMDES)
DO CONTRATO ORIGINAL
Proc. Admin.: nº 43.260/2010.
Licitação: Tomada de Preços nº 31/2010.
Objeto: execução de obras para construção do Centro Social do Bairro Jaraguá, com fornecimento de materiais, mão de obra e equipamentos.
Valor: R$ 216.719,76 (duzentos e dezesseis mil, setecentos e dezenove reais e setenta e seis centavos).
Prazo: 120 (cento e vinte) dias.
Data: 15/06/2010.

DO ADITIVO – PRAZO
Prazo: 60 (sessenta) dias.
Data: 18/11/2010.

Aditamento ao Contrato - Contratada: J.P.A. – AMBIENTAL, SERVIÇOS E OBRAS LTDA. (SEMOB)
DO CONTRATO ORIGINAL
Proc. Admin.: nº 98.045/2010.
Licitação: Tomada de Preços nº 57/2010.

Objeto: execução de obras de infra-estrutura na Rua Riachuelo entre a Santa Casa de Misericórdia e Ambulatório de Especialidades Médicas, com fornecimento de materiais, mão-de-obra e equipamentos.
Valor: R$ 416.249,73 (quatrocentos e dezesseis mil, duzentos e quarenta e nove reais e setenta e três centavos).
Prazo: 30 (trinta) dias.
Data: 30/09/2010.

DO ADITIVO – PRAZO
Prazo: 30 (trinta) dias.
Data: 17/12/2010.

Aditamento ao Contrato - Contratada: CONSTRUTORA E PAVIMENTADORA CONCIVI LTDA. (SEMOB/EDUCAÇÃO)
DO CONTRATO ORIGINAL
Proc. Admin.: nº 621/2010.
Licitação: Tomada de Preços nº 02/2010.
Objeto: execução de obras para reforma geral e adequações na Escola Estadual "Prof. Carlos Sodero", no Bairro Boa Esperança, com fornecimento de materiais, mão-de-obra e equipamentos.
Valor: R$ 348.692,70 (trezentos e quarenta e oito mil, seiscentos e noventa e dois reais e setenta centavos).
Prazo: 150 (cento e cinquenta dias) dias.
Data: 12/04/2010.

DO ADITIVO – PRAZO
Prazo: 60 (sessenta) dias.
Data: 03/12/2010.

Contratada: GRAMACON COMÉRCIO DE GRAMA E MATERIAIS DE CONSTRUÇÃO LTDA. (SEDEMA)
Proc. Admin.: nº 123.515/2010.
Licitação: Tomada de Preços nº 70/2010.
Objeto: execução de serviços de plantio de grama em praças, canteiros centrais e rotatórias no perímetro urbano de Piracicaba, com fornecimento de materiais, mão-de-obra e equipamentos.
Valor: R$ 178.000,00 (cento e setenta e oito mil reais).
Prazo: 90 (noventa) dias.
Data: 21/12/2010.

Contratada: NEWCON SOLUÇÕES EM ENGENHARIA DE OBRAS LTDA. (SEMOB/SEMAC)
Proc. Admin.: nº 110.100/2010.
Licitação: Tomada de Preços nº 64/2010.
Objeto: execução de obras para reforma e adequação de prédio para implantação do Centro de Artes e Ofícios do Bairro Jaraguá, com fornecimento de materiais, mão-de-obra e equipamentos.
Valor: R$ 183.536,55 (cento e oitenta e três mil, quinhentos e trinta e seis reais e cinquenta e cinco centavos).
Prazo: 120 (cento e vinte) dias.
Data: 02/12/2010.

Contratada: BONATO OBRAS CIVIS LTDA. (SEMOB)
Proc. Admin.: nº 95.265/2010.
Licitação: Tomada de Preços nº 68/2010.
Objeto: execução de obras para infra-estrutura no Bairro Dois Córregos, com fornecimento de materiais, mão-de-obra e equipamentos.
Valor: R$ 198.108,30 (cento e noventa e oito mil, cento e oito reais e trinta centavos).
Prazo: 30 (trinta) dias.
Data: 02/12/2010.

Aditamento ao Contrato - Contratada: ROMASI CONSTRUTORA LTDA. - EPP. (SEMOB/SAÚDE)
DO CONTRATO ORIGINAL
Proc. Admin.: nº 39.172/2010.
Licitação: Tomada de Preços nº 32/2010.
Objeto: execução de obras para construção de edifício para abrigar o Programa Saúde da Família – PSF – do Bairro Monte Líbano, com área de construção igual a 247,84 m², com fornecimento de materiais, mão-de-obra e equipamentos.
Valor: R$ 196.216,88 (cento e noventa e seis mil, duzentos e dezesseis reais e oitenta e oito centavos).
Prazo: 120 (cento e vinte) dias.
Data: 25/06/2010.

DO ADITIVO – PRAZO
Prazo: 45 (quarenta e cinco) dias.
Data: 14/12/2010.

Aditamento ao Contrato - Contratada: MARQUES ENGENHARIA E CONSTRUÇÃO LTDA. (SEDEMA)
DO CONTRATO ORIGINAL
Proc. Admin.: nº 18.818/2010.
Licitação: Tomada de Preços nº 19/2010.
Objeto: execução de obras para reconstrução da Praça Padre Joaquim de Paula Corrêa, localizada à Rua Uruguai com a Rua Rio Grande do Norte, no Bairro Piracicamirim, com fornecimento de materiais, mão-de-obra e equipamentos.
Valor: R$ 199.500,00 (cento e noventa e nove mil e quinhentos reais).
Prazo: 120 (cento e vinte) dias.
Data: 30/04/2010.

DO ADITIVO – PRAZO
Prazo: 60 (sessenta) dias.
Data: 22/11/2010.

Torne-se sem efeito a Publicação da data de 28/10/2010, referente a empresa:

Contratada: SJK CONSTRUTORA LTDA. – EPP (SEMOB/SAÚDE)
Proc. Admin.: nº 70.001/2010.
Licitação: Tomada de Preços nº 48/2010.
Objeto: execução de obras para construção de prédio para abrigar o Núcleo de Apoio à Saúde da Família – NASF, do Bairro CECAP, com fornecimento de materiais, mão-de-obra e equipamentos.
Valor: R$ 513.305,89 (quinhentos e treze mil, trezentos e cinco reais e oitenta e nove centavos).
Prazo: 150 (cento e cinquenta) dias.
Data: 24/09/2010.

Contratada: DIMAS DE MELO PIMENTA SISTEMAS DE PONTO E ACESSO LTDA. (EDUCAÇÃO)
Proc. Admin.: nº 124.666/2010.
Licitação: Pregão Presencial nº 194/2010.
Objeto: aquisição de relógio ponto e suprimentos.
Valor: R$ 640.000,00 (seiscentos e quarenta mil reais).
Prazo: até o recebimento definitivo.
Data: 13/12/2010.

Contratada: WORKMAQ COMÉRCIO, LOCAÇÃO DE MÁQUINAS PARA CONSTRUÇÃO CIVIL LTDA. EPP. (SEMUTRI)
Proc. Admin.: nº 126.300/2010.
Licitação: Pregão Eletrônico nº 157/2010.
Objeto: aquisição e instalação de braço rebocador para transporte de caminhões.
Valor: R$ 135.000,00 (cento e trinta e cinco mil reais).
Prazo: até a entrega definitiva.
Data: 20/12/2010.

Contratada: TECMÓVEIS MÓVEIS E EQUIPAMETOS LTDA. EPP. (SEMUTTRAN)
Proc. Admin.: nº 128.924/2010.
Licitação: Pregão Presencial nº 186/2010.
Objeto: aquisição de mobiliários.
Valor: R$ 14.150,00 (quatorze mil e cento e cinquenta reais).
Prazo: até o recebimento definitivo.
Data: 20/12/2010.

Aditamento ao Contrato - Contratada: HSBC SEGUROS (BRASIL) S/A. (GUARDA CIVIL).
DO CONTRATO ORIGINAL
Proc. Admin. nº 104.221/2007.
Licitação: Pregão Presencial nº 157/2007.
Objeto: aquisição de apólice de seguro de vida coletivo.
Valor: R$ 56.752,80 (cinquenta e seis mil, setecentos e cinquenta e dois reais e oitenta centavos).
Prazo: 31/12/2008.
Data: 01/01/2008.

DO ADITIVO – VALOR E PRAZO
Valor: R$ 67.229,37 (sessenta e sete mil, duzentos e vinte e nove reais e trinta e sete centavos).
Prazo: 12 (doze) meses.
Data: 21/12/2010.

Aditamento ao Contrato - Contratada: CONSTRUTORA UNAÍ LTDA. - EPP (SEMOB/SAÚDE)
DO CONTRATO ORIGINAL
Proc. Admin.: nº 90.068/2010.
Licitação: Tomada de Preços nº 53/2010.
Objeto: execução de obras para reforma e ampliação em próprio da Secretaria Municipal de Saúde – Centro de Zoonose – no Bairro Jupiá, com fornecimento de materiais, mão-de-obra e equipamentos.
Valor: R$ 141.073,79 (cento e quarenta e um mil, setenta e três reais e setenta e nove centavos).
Prazo: 60 (sessenta) dias.
Data: 11/10/2010.

DO ADITIVO – PRAZO
Prazo: 60 (sessenta) dias.
Data: 17/12/2010.

Aditamento ao Contrato - Contratada: CONSTRUTORA UNAÍ LTDA- EPP. (SEMOB/EDUCAÇÃO)
DO CONTRATO ORIGINAL
Proc. Admin.: nº 83.717/2010.
Licitação: Carta Convite nº 53/2010.
Objeto: execução de obras para reforma da Escola Municipal de Ensino Fundamental José Francisco Alves localizada a Rua Antonio F. De Lima, no Bairro Vila Industrial, com fornecimento de materiais, mão-de-obra e equipamentos.
Valor: R$ 100.217,94 (cem mil, duzentos e dezessete reais e noventa e quatro centavos).
Prazo: 60 (sessenta) dias.
Data: 14/09/2010.

DO ADITIVO – PRAZO
Prazo: 60 (sessenta) dias.
Data: 17/12/2010.

Aditamento ao Contrato - Contratada: FRANCISCO ASSIS DA SILVEIRA NUNES ME (SAÚDE).
DO CONTRATO ORIGINAL
Proc. Admin.: nº 936/2006.
Licitação: Pregão Eletrônico nº 112/2006.
Objeto: locação de veículos e motocicletas, com motoristas, para prestação de serviços junto a Secretaria.
Valor: R$ 94.464,00 (noventa e quatro mil, quatrocentos e sessenta e quatro reais).
Prazo: 12 (doze) meses.
Data: 02/01/2007.

DO ADITIVO – VALOR
Valor: R$ 111.463,92 (cento e onze mil, quatrocentos e sessenta e três reais e noventa e dois centavos).
Data: 23/12/2010.

Aditamento ao Contrato - Contratada: VIDA MAIS COMÉRCIO DE REFEIÇÕES E SERVIÇOS LTDA. (GOVERNO)
DO CONTRATO ORIGINAL
Proc. Admin.: nº 120.738/2009.
Licitação: Pregão Presencial nº 170/2009.
Objeto: fornecimento parcelado de refeições para os postos do Corpo de Bombeiros.
Valor: R$ 245.000,00 (duzentos e quarenta e cinco mil reais).
Prazo: 31/12/2010.
Data: 05/01/2010.

DO ADITIVO – VALOR
Valor: R$ 11.025,00 (onze mil e vinte e cinco reais).
Data: 13/12/2010.

Contratada: CONSTRUTORA UNAÍ LTDA. – EPP. (SEDEMA)
Proc. Admin.: nº 131.354/2010.
Licitação: Carta Convite nº 89/2010.
Objeto: construção de campo de areia, manutenção da pista de caminhada, iluminação e parque infantil, na Rua Goiânia X Rua Capão Bonito – Bosque da Água Branca e Rua Nelson Buldrini – Bairro Água Branca, com fornecimento de materiais, mão-de-obra e equipamentos.
Valor: R$ 89.056,16 (oitenta e nove mil, cinquenta e seis reais e dezesseis centavos).
Prazo: 90 (noventa) dias.
Data: 28/12/2010.

Contratada: PONTUALI CONSTRUTORA E ENGENHARIA LTDA. EPP. (SEMUTTRAN)
Proc. Admin.: nº 103.703/2010.
Licitação: Tomada de Preços nº 58/2010.
Objeto: execução de sinalização horizontal (pintura manual) em pavimentos de vias urbanas, com fornecimento de materiais, mão-de-obra e equipamentos; implantação e manutenção da sinalização vertical (placas e postes) nas vias urbanas, com fornecimento de mão-de-obra e equipamentos.
Valor: R$ 773.037,30 (setecentos e setenta e três mil, trinta e sete reais e trinta centavos).
Prazo: 180 (cento e oitenta) dias.
Data: 10/12/2010.

Contratada: PONTUALI CONSTRUTORA E ENGENHARIA LTDA. EPP. (SEMOB/EDUCAÇÃO)
Proc. Admin.: nº 111.655/2010.
Licitação: Carta Convite nº 74/2010.
Objeto: construção de muro em escola no Bairro Paulicéia, com fornecimento de materiais, mão-de-obra e equipamentos.
Valor: R$ 14.612,57 (quatorze mil, seiscentos e doze reais e cinquenta e sete centavos).
Prazo: 60 (sessenta) dias.
Data: 13/12/2010.

Contratada: PONTUALI CONSTRUTORA E ENGENHARIA LTDA. EPP. (SEMOB)
Proc. Admin.: nº 95.874/2010.
Licitação: Tomada de Preços nº 56/2010.
Objeto: execução de obras para urbanização de calçada na área central – Etapa II, com fornecimento de materiais, mão-de-obra e equipamentos.
Valor: R$ 537.894,83 (quinhentos e trinta e sete mil, oitocentos e noventa e quatro reais e oitenta e três centavos).
Prazo: 90 (noventa) dias.
Data: 15/12/2010.

- Aditamento ao Convênio que entre si celebram a Prefeitura do Município de Piracicaba e o BANCO CRUZEIRO DO SUL S/A.
DO CONVÊNIO ORIGINAL
Base Legal: Lei Municipal nº 5.490/2004.
Objeto: desconto de prestações em folha de pagamento inerente à concessão de empréstimos e financiamentos a servidores ativos no Município.
Prazo: 12 (doze) meses.
Data: 06/06/2010.

DO ADITIVO
Objeto: alteração da Cláusula 3ª – Lei Municipal nº 6.901/2010.
Data: 05/11/2010.

Contratada: GRAMACON COMÉRCIO DE GRAMA E MATERIAIS DE CONSTRUÇÃO LTDA. (SEDEMA)
Proc. Admin.: nº 123.507/2010.
Licitação: Carta Convite nº 81/2010.
Objeto: prestação de serviço de plantio de palmeiras em praças, canteiros centrais e rotatórias no perímetro urbano de Piracicaba, com fornecimento de matérias, mão-de-obra e equipamentos.
Valor: R$ 63.750,00 (sessenta e três mil e setecentos e cinquenta reais).
Prazo: 90 (noventa) dias.
Data: 30/12/2010.

Contratada: S. MALUF ENGENHARIA E OBRAS LTDA. (SEMOB/EDUCAÇÃO)
Proc. Admin.: nº 122.831/2010.
Licitação: Concorrência nº 27/2010.
Objeto: execução de obras para construção de Escola de Ensino Infantil no Bairro Paulicéia, com fornecimento de matérias, mão-de-obra e equipamentos.
Valor: R$ 1.414.565,00 (hum milhão, quatrocentos e quatorze mil e quinhentos e sessenta e cinco reais).
Prazo: 180 (cento e oitenta) dias.
Data: 30/12/2010.

Contratada: CONSTRUTORA QUALITY LTDA. (SEMOB/EDUCAÇÃO)
Proc. Admin.: nº 126.075/2010.
Licitação: Tomada de Preços nº 71/2010.
Objeto: execução de obras para reforma de 03 (três) escolas municipais de educação infantil nos Bairros: Santa Terezinha, Jaraguá e Ártemis, com fornecimento de matérias, mão-de-obra e equipamentos.
Valor: R$ 399.370,00 (trezentos e noventa e nove mil e trezentos e setenta reais).
Prazo: 150 (cento e cinquenta) dias.
Data: 30/12/2010.

Contratada: CONSTRUTORA UNAÍ LTDA. – EPP. (SEDEMA)
Proc. Admin.: nº 123.534/2010.
Licitação: Carta Convite nº 84/2010.
Objeto: execução de serviço de plantio de arbustos em praças, canteiros centrais, rotatórias, parques e centros de lazer no perímetro urbano de Piracicaba, com fornecimento de materiais, mão-de-obra e equipamentos.
Valor: R$ 21.890,00 (vinte e um mil e oitocentos e noventa reais).
Prazo: 90 (noventa) dias.
Data: 31/12/2010.

Contratada: CONSTRUTORA UNAÍ LTDA. – EPP. (SEDEMA)
Proc. Admin.: nº 123.522/2010.
Licitação: Carta Convite nº 82/2010.
Objeto: prestação de serviço de plantio de árvores, com porte de 3.00 a 3.50 m em praças, canteiros centrais, rotatórias, parques e centros de lazer no perímetro urbano de Piracicaba, com fornecimento de matérias, mão-de-obra e equipamentos.
Valor: R$ 129.975,00 (cento e vinte e nove mil e novecentos e setenta e cinco reais).
Prazo: 90 (noventa) dias.
Data: 30/12/2010.

Aditamento ao Contrato - Contratada: SJK CONSTRUTORA LTDA (SEMOB/SEMAC)
DO CONTRATO ORIGINAL
Proc. Admin.: nº 71.213/2010.
Licitação: Carta Convite nº 42/2010.
Objeto: execução de obras para reforma do Centro Cultural do Bairro Mário Dedini "Izaira Ap. Barbosa - Zazá", com fornecimento de materiais, mão de obra e equipamentos.
Valor: R$ 50.850,00 (cinquenta mil, oitocentos e cinquenta reais).
Prazo: 60 (sessenta) dias.
Data: 18/08/2010.

DO ADITIVO – VALOR
Valor: R$ 21.647,50 (vinte e um mil, seiscentos e quarenta e sete reais e cinquenta centavos).
Data: 29/12/2010.

Contratada: RDE CONSTRUÇÕES LTDA. (SEMOB/EDUCAÇÃO)
Proc. Admin.: nº 10.900/2010.
Licitação: Tomada de Preços nº 62/2010.
Objeto: reforma e adequação da Escola Municipal de Ensino Infantil "Prof. Heitor Pompermayer", no Bairro Jardim Brasília, com fornecimento de matérias, mão-de-obra e equipamentos.
Valor: R$ 805.199,52 (oitocentos e cinco mil, cento e noventa e nove reais e cinquenta e dois centavos).
Prazo: 150 (cento e cinquenta) dias.
Data: 29/12/2010.

Contratada: S. MALUF ENGENHARIA E OBRAS LTDA. (SEMOB/EDUCAÇÃO)
Proc. Admin.: nº 87.886/2010.
Licitação: Concorrência Pública nº 22/2010.
Objeto: execução de obras para construção de Escola Municipal de Educação Fundamental no Bairro Costa Rica / Belvedere, com fornecimento de matérias, mão-de-obra e equipamentos.
Valor: R$ 1.481.100,00 (um milhão, quatrocentos e oitenta e um mil e cem reais).
Prazo: 210 (duzentos e dez) dias.
Data: 28/12/2010.

Contratada: S. MALUF ENGENHARIA E OBRAS LTDA. (SEMOB/SAÚDE)
Proc. Admin.: nº 110.058/2010.
Licitação: Concorrência Pública nº 25/2010.
Objeto: execução de obras para construção do Centro Municipal de Fisioterapia e da Sede do PAD – Programa de Assistência Domiciliar, com fornecimento de matérias, mão-de-obra e equipamentos.
Valor: R$ 1.293.740,00 (um milhão, duzentos e noventa e três mil e setecentos e quarenta reais).
Prazo: 180 (cento e oitenta) dias.
Data: 28/12/2010.

Contratada: BANDANET COMÉRCIO E INFORMÁTICA LTDA. EPP. (GUARDA CIVIL)
Proc. Admin.: nº 127.868/2010.
Licitação: Pregão Presencial nº 211/2010.
Objeto: prestação de serviços de interconexão de redes IP entre Centro Cívico e a Sede da Guarda Civil, através de enlaces de rádios, com fornecimento de equipamento em regime de comodato.
Valor: R$ 2.100,00 (dois mil e cem reais).
Prazo: 12 (doze) meses.
Data: 21/12/2010.

Termo de acordo mediante dação em pagamento como forma de extinção de créditos tributários do Município de Piracicaba – MAURO PALMERO PIRACICABA - ME.
Proc. Admin.: nº 95.140/2010.
Base Legal: Lei nº 3.868/94 e seu decreto regulamentador.
Objeto: quitação dos débitos via dação em pagamento, com prestação de serviços de remoção de entulho, com fornecimento de caçamba de entulho.
Prazo: 12 (doze) meses.
Valor devido: R$ 17.283,09 (dezessete mil, duzentos e oitenta e três reais e nove centavos).
Data: 29/12/2010.

Contratada: GAG CONSTRUTORA LTDA. (SEDEMA)
Proc. Admin.: nº 128.181/2010.
Licitação: Carta Convite nº 90/2010.
Objeto: construção de pista de caminhada, parque infantil, iluminação e paisagismo em sistemas de lazer na Rua São Pedro, Rua Morro Grande (Pq. Residencial Piracicaba) e Rua Olívia Gobbo Nardelli (Vale do Sol), com fornecimento de materiais, mão-de-obra e equipamentos.
Valor: R$ 100.223,38 (cem mil, duzentos e vinte e três reais e trinta e oito centavos).
Prazo: 90 (noventa) dias.
Data: 28/12/2010.

Contratada: GRAMACON COMÉRCIO DE GRAMA E MATERIAIS DE CONSTRUÇÃO LTDA. (SEDEMA)
Proc. Admin.: nº 123.509/2010.
Licitação: Carta Convite nº 83/2010.
Objeto: prestação de serviço de paisagismo em vasos de concreto, em praças e parques no perímetro urbano de Piracicaba, com fornecimento de materiais, mão-de-obra e equipamentos.
Valor: R$ 33.700,00 (trinta e três mil e setecentos reais).
Prazo: 90 (noventa) dias.
Data: 30/12/2010.

Contratada: COPERFLEX INDÚSTRIA E COMÉRCIO DE MÓVEIS E PEÇAS PARA ESCRITÓRIO LTDA. (SELAM)
Proc. Admin.: nº 138.458/2010.
Licitação: Pregão Presencial nº 221/2010.
Objeto: aquisição de mobiliários.
Valor: R$ 13.399,99 (treze mil, trezentos e noventa e nove reais e noventa e nove centavos).
Prazo: até a entrega definitiva.
Data: 29/12/2010.

Aditamento ao Contrato - Contratada: STIGMA ENGENHARIA E CONSTRUÇÕES LTDA. (SEMOB/EDUCAÇÃO)
DO CONTRATO ORIGINAL
Proc. Admin.: nº 15.679/2010.
Licitação: Tomada de Preços nº 15/2010.
Objeto: execução de obras para construção de Escola Municipal, na Região Leste, com fornecimento de materiais, mão-de-obra e equipamentos.
Valor: R$ 532.982,00 (quinhentos e trinta e dois mil e novecentos e oitenta e dois reais).
Prazo: 150 (cento e cinquenta dias).
Data: 04/06/2010.

DO ADITIVO – PRAZO
Prazo: 60 (sessenta) dias.
Data: 10/12/2010.

Aditamento ao Contrato - Contratada: NEWCON SOLUÇÕES EM ENGENHARIA DE OBRAS LTDA. (SEDEMA/SETUR)
DO CONTRATO ORIGINAL
Proc. Admin.: nº 15.267/2010.
Licitação: Tomada de Preços nº 08/2010.
Objeto: execução de obras para construção de sanitários, quiosques, campo de areia, estacionamento e acesso, no Horto Florestal de Tupi, com fornecimento de materiais, mão-de-obra e equipamentos.
Valor: R$ 170.184,90 (cento e setenta mil, cento e oitenta e quatro reais e noventa centavos).
Prazo: 120 (cento e vinte) dias.
Data: 16/04/2010.

DO ADITIVO – PRAZO
Prazo: 45 (quarenta e cinco) dias.
Data: 29/12/2010.

SECRETARIA MUNICIPAL DE SAÚDE

TERMO DE HOMOLOGAÇÃO

PREGÃO ELETRÔNICO Nº 182/2010

Objeto: Fornecimento parcelado de materiais para esterilização de instrumentais, durante o exercício de 2011.

HOMOLOGO o procedimento licitátorio acima descrito, conforme **ADJUDICAÇÃO** realizada pelo **PREGOEIRO** a favor da(s) seguinte(s) empresa(s):

EMPRESA(S)	ITEM (S)
Dipromed Comercio e Importação Ltda.	04.
Zermatt Industria Comércio Ltda Epp.	01, 02, 03, 05, 06.

Piracicaba, 03 de janeiro de 2011.

Dr. Fernando Ernesto Cárdenas
Secretário Municipal de Saúde

TERMO DE HOMOLOGAÇÃO

PREGÃO ELETRÔNICO Nº 195/2010

Objeto: Fornecimento parcelado de materiais radiograficos, durante o exercício de 2011.

HOMOLOGO o procedimento licitátorio acima descrito, conforme **ADJUDICAÇÃO** realizada pelo **PREGOEIRO** a favor da(s) seguinte(s) empresa(s):

EMPRESA(S)	LOTE (S)
Controller Comercio e Serviços Ltda.	03.
IBF Industria Brasileira de Filmes Ltda.	02.
Mega Med Produtos e Serviços Hospitalares Ltda Epp.	01.

Piracicaba, 03 de janeiro de 2011.

Dr. Fernando Ernesto Cárdenas
Secretário Municipal de Saúde

MUNICIPIO DE PIRACICABA N O T A D E E M P E N H O - NE

No. do Documento: 2010NE01794 Data de emissao: 17/12/2010 Gestao: 00007
UG Descricao No.Processo
147100 PMP - FUNDO MUNICIPAL DE SAUDE 123904/10
Credor: EDNA APARECIDA GALLI TONELOTTO CNPJ/MF 00228672-0001/59
Endereco: R.JOSE HERRERA ROMERO,39-VL.MACEDO
Cidade: PEDREIRA_____SAUDE UF: SP CEP: 13920000 Origem Material
****
Esfera Evento UO Programa de Trabalho Fonte Nat.Desp. UGR PI
2 400091 14712 10302002624320000 0205030040 339030 147100

Ref.Dispensa: LEI 8666/93 10520/02 Empenho Orig.: Acordo:
Licitacao : 9 PREGAO Modalidade: 1 ORDINARIO
Saldo Anterior Valor do Empenho: R$ Saldo Disponivel
**********6.108,00 **********6.108,00
==========
SEIS MIL, CENTO E OITO REAIS**********
****
Janeiro Fevereiro Marco
CRONOGRAMA DE
Abril Maio Junho DESEMBOLSO
PREVISTO
Julho Agosto Setembro

Outubro Novembro Dezembro Exercicio Seguinte
6.108,00

ITEM UNID ESPECIFICACAO QTDE PRECO UNITARIO PRECO TOTAL
1 UNID AQUISICAO DE MATERIAIS DE
ESCRITORIO
ITENS: 01,02,03,04 E 05
SOLIC. 167/10
P.E. 149/10
DESTINO: UNIDADES DE SAU-
DE 1 6.108,00 6.108,00

TOTAL OU A TRANSPORTAR ======> R$ **********6.108,00

SubItem: 16

Local e Data da Entrega
AV.SAO PAULO,828 PAULICEIA ALMOXARIFADO 17/12/2010 ==========
RESPONSAVEL PELA EMISSAO
265560918/20 - ANDREA CORREA SAES
ORDENADOR DE DESPESA
652899188/0 - FERNANDO ERNESTO CARDENAS REIMPRESSO PELO SIAFEM Pag. 1

MUNICIPIO DE PIRACICABA N O T A D E E M P E N H O - NE

No. do Documento: 2010NE01795 Data de emissao: 20/12/2010 Gestao: 00007
UG Descricao No.Processo
147100 PMP - FUNDO MUNICIPAL DE SAUDE 123904/10
Credor: XEROX COM.E IND.LTDA CNPJ/MF 02773629-0052/40
Endereco: SIG SUL QUADRA 1 NUMERO 555
Cidade: BRASILIA_____ UF: DF CEP: 70610410 Origem Material
****
Esfera Evento UO Programa de Trabalho Fonte Nat.Desp. UGR PI
2 400091 14712 10302002624320000 0205030040 339030 147100

Ref.Dispensa: LEI 8666/93 10520/02 Empenho Orig.: Acordo:
Licitacao : 9 PREGAO Modalidade: 1 ORDINARIO
Saldo Anterior Valor do Empenho: R$ Saldo Disponivel
**********8.050,00 **********8.050,00
==========
OITO MIL E CINQUENTA REAIS**********
****
Janeiro Fevereiro Marco
CRONOGRAMA DE
Abril Maio Junho DESEMBOLSO
PREVISTO
Julho Agosto Setembro

Outubro Novembro Dezembro Exercicio Seguinte
8.050,00

ITEM UNID ESPECIFICACAO QTDE PRECO UNITARIO PRECO TOTAL
1 UNID AQUISICAO DE MATERIAL DE
ESCRITORIO
ITEM 06
SOLIC. 167/10
P.E. 149/10
DESTINO: UNIDADES DE SAU-
DE 1 8.050,00 8.050,00

TOTAL OU A TRANSPORTAR ======> R$ **********8.050,00

SubItem: 16

Local e Data da Entrega
AV.SAO PAULO,828 PAULICEIA ALMOXARIFADO 20/12/2010 ==========
RESPONSAVEL PELA EMISSAO
265560918/20 - ANDREA CORREA SAES
ORDENADOR DE DESPESA
652899188/0 - FERNANDO ERNESTO CARDENAS REIMPRESSO PELO SIAFEM Pag. 1

SECRETARIA MUNICIPAL DE AGRICULTURA E ABASTECIMENTO

TERMO DE HOMOLOGAÇÃO

PREGÃO ELETRÔNICO Nº 169/2010
Objeto: aquisição de materiais de construção.

HOMOLOGO o procedimento licitátorio acima descrito, conforme **ADJUDICAÇÃO** realizada pelo **PREGOEIRO** a favor da(s) seguinte(s) empresa(s):

EMPRESA(S)	ITEM (S)
Comacol Comércio de Materiais de Construção Ltda.	01, 03, 04.
Elisangela de Fátima Azanha.	02.

Piracicaba, 31 de dezembro de 2010.

Waldemar Gimenez
Secretário Municipal de Agricultura e Abastecimento

SECRETARIA MUNICIPAL DE TRABALHO E RENDA

TERMO DE HOMOLOGAÇÃO

PREGÃO ELETRÔNICO Nº 164/2010

Objeto: Aquisição de material de informática.

HOMOLOGO o procedimento licitátorio acima descrito, conforme **ADJUDICAÇÃO** realizada pelo **PREGOEIRO** a favor da(s) seguinte(s) empresa(s):

EMPRESA(S)	Lotes
VINIMARTINS COMÉRCIO DE INFORMÁTICA LTDA.	02, 05, 06 e 08.
DISK SUPRIMENTOS LTDA.ASSJ COMERCIAL LTDA.	04.
MARSAN SISTEMAS E COMÉRCIO DE INFORMÁTICA LTDA ME.	0910.
FRACASSADOS.	01 e 07.
CANCELADOS.	03.

Piracicaba, 30 de dezembro de 2010.

Angela M. C. Jorge Corrêa
Secretária Municipal de Trabalho e Renda

COMUNICADO

Solicitamos o comparecimento do Sr. JOSÉ RIBAMAR DE OLIVEIRA nesta Secretaria, à Rua Vol. De Piracicaba, 728 – Centro, no prazo de 10 (DEZ) dias.O não comparecimento implicará no cancelamento e arquivamento do processo

8993/2009.

De Acordo, encaminhe-se:

ANGELA MARIA C. JORGE CORRÊA
Secretária Municipal do Trabalho e Renda

COMUNICADO

Solicitamos o comparecimento da Sra. MARIA SUELI SILVA nesta Secretaria, à Rua Vol. De Piracicaba, 728 – Centro, no prazo de 10 (DEZ) dias.O não comparecimento implicará no cancelamento e arquivamento do processo

93854/2010.

De Acordo, encaminhe-se:

ANGELA MARIA C. JORGE CORRÊA
Secretária Municipal do Trabalho e Renda

COMUNICADO

Solicitamos o comparecimento das pessoas abaixo relacionadas, nesta Secretaria, à Rua Vol. De Piracicaba, 728 – Centro, no prazo de 05 (CINCO) dias.O não comparecimento implicará no cancelamento e arquivamento do processo

- JOSE ERPIDIO DE ASSIS
- JOSÉ SALVIANO DA SILVA
- CLAUDETE P. DE F. GONZAGA
- ALBERTO DI GIAIMO
- ALEX JOSÉ ITO
- MARCIA MEDEIROS
- MARILENE CORREA DA SILVA
- MARIA TEREZA MARIANO

De Acordo, encaminhe-se:

ANGELA MARIA C. JORGE CORRÊA
Secretária Municipal do Trabalho e Renda

COMUNICADO

Solicitamos o comparecimento das pessoas abaixo relacionadas, nesta Secretaria, à Rua Vol. De Piracicaba, 728 – Centro, no prazo de 05 (CINCO) dias.O não comparecimento implicará no cancelamento e arquivamento do processo

- CARLOS GODOY
- JANE MELISSA FREIRA DA SILVA
- ZÍPORA DE CARVALHO SILVA

De Acordo, encaminhe-se:

ANGELA MARIA C. JORGE CORRÊA
Secretária Municipal do Trabalho e Renda

COMUNICADO

Solicitamos o comparecimento do SR. LUCAS TADEU S. OLIVEIRA, nesta Secretaria, à Rua Vol. De Piracicaba, 728 – Centro, no prazo de 10 (DEZ) dias.O não comparecimento implicará no cancelamento e arquivamento do processo

13753/2009.

De Acordo, encaminhe-se:

ANGELA MARIA C. JORGE CORRÊA
Secretária Municipal do Trabalho e Renda

SECRETARIA MUNICIPAL DE TRÂNSITO E TRANSPORTES

COMUNICADO

A Secretaria Municipal de Trânsito e Transportes, amparada na Lei Municipal nº. 2.387 de 18 de Dezembro de 1.979 em seu artigo 1º, comunica que os motoristas de táxis permissionários deverão fazer suas renovações de “ALVARÁ DE ESTACIONAMENTO” e para os auxiliares renovarem suas “AUTORIZAÇÃO DE SERVIÇO DE TÁXI”,do dia 01 de Fevereiro ao dia 26 de Fevereiro de 2.011, conforme estipulada as datas para o final de placas dos veículos, onde deverão seguir o calendário de vistoria abaixo e apresentarem os documento exigidos:

Finais de Placa	Período de Vistoria
1, 2 e 3	01/02 à 05/02/2011
4, 5 e 6	08/02 à 12/02/2011
7 e 8	15/02 à 19/02/2011
9 e 0	22/02 à 26/02/2011

Documentos originais exigidos:
01- a) I.S.S.Q.N. de 2.010 em dia;
b) Documento do veículo licenciado em 2010;
c) C.N.H. – Carteira Nacional de Habilitação;
d) Contribuição Sindical referente ao ano de 2.011, “paga”;
e) Comprovante de recolhimento como “motorista profissional autônomo” no Instituto Nacional de Seguridade Social – INSS (guia; GPS; paga referente ao ano de 2.010);
f) Os veículos com mais de 10 anos de uso, deverão apresentar no ato da renovação um laudo técnico de segurança veicular, de uma oficina devidamente credenciada do DETRAN e INMETRO.

Para os motoristas auxiliares autônomos fica determinado o período juntamente estipuladas aos seus respectivos permissionários, para que renovem sua inscrição conforme artigo 9º da mesma Lei, com os documentos abaixo, sendo que os que deixarem de renovar na data estipulada, terá sua inscrição cancelada.

Documentos originais exigidos:
01- a) I.S.S.Q.N. de 2.010 em dia;
b) C.N.H. – Carteira Nacional de Habilitação (original);
c) Contribuição Sindical referente ao ano de 2.011, “paga”;
d) Comprovante de recolhimento como “motorista profissional autônomo” no Instituto Nacional de Seguridade Social – INSS (guia; GPS; paga ou R.P.A. referente ao ano de 2010).

Devem comparecer para a renovação na, SEMUTTRAN - Central de Trânsito, sito à Avenida Comendador Luciano Guidotti, nº 1.446 Bairro Verde, das 08:30 hs às 11:00 hs e das 13:00 hs às 16:30 hs.

Atenciosamente,

Antonio Fernando Silveira Mello
Vistorias Especiais Táxi

Paulo Roberto Coelho Prates
Secretário M. de Trânsito e Transporte

SERVIÇO MUNICIPAL DE ÁGUA E ESGOTO

CONVOCAÇÃO - ASSINATURA DE CONTRATO
PREGÃO N.º 99/2010 - PROCESSO N.º 1229/2010

Convocamos a empresa INDÚSTRIAS QUÍMICAS CUBATÃO LTDA., inscrita no CNPJ/MF sob n.º 23.647.365/0001-08, na pessoa com poderes para obrigá-la em ajuste a ser celebrado com o Serviço Municipal de Água e Esgoto – SEMAE, decorrente da licitação em epígrafe, que tem como objeto o FORNECIMENTO DE 200 (DUZENTAS) TONELADAS DE SULFATO FÉRRICO.

O ajuste deverá ser celebrado entre os dias 29 de dezembro de 2010 e 05 de janeiro de 2011, das 9 às 12 ou das 14 às 16 horas, nas dependências do SEMAE, na Rua XV de novembro, 2200, Piracicaba/SP.
Salientamos que antes, e como condição para assinatura, deverão ser entregues os documentos relacionados no subitem 16 do edital.
A recusa ou desatenção injustificada acarretará as sanções previstas na Lei de Licitações e no Instrumento Convocatório.

Piracicaba, 28 de dezembro de 2010

Helen Takara
Assessora Administrativa

CONVOCAÇÃO - ASSINATURA DE CONTRATO
PREGÃO N.º 71/2010 - PROCESSO N.º 848/2010

Convocamos a empresa NHEEL QUÍMICA LTDA, inscrita no CNPJ/MF sob n.º 47.003.579/0001-00, na pessoa com poderes para obrigá-la em ajuste a ser celebrado com o Serviço Municipal de Água e Esgoto – SEMAE, decorrente da licitação em epígrafe, que tem como objeto o fornecimento de 1.800 (um mil e oitocentas) toneladas de Policloreto de Alumínio.
O ajuste deverá ser celebrado entre os dias 29 de dezembro de 2010 e 05 de janeiro de 2011, das 9 às 12 ou das 14 às 16 horas, nas dependências do SEMAE, na Rua XV de novembro, 2200, Piracicaba/SP.
Salientamos que antes, e como condição para assinatura, deverão ser entregues os documentos relacionados no subitem 15 do edital.
A recusa ou desatenção injustificada acarretará as sanções previstas na Lei de Licitações e no Instrumento Convocatório.

Piracicaba, 28 de dezembro de 2010

Helen Takara
Assessora Administrativa

CONVOCAÇÃO - ASSINATURA DE CONTRATO
PREGÃO N.º 82/2010 - PROCESSO N.º 852/2010

Convocamos a empresa INDÚSTRIAS QUÍMICAS CATAGUASES LTDA., inscrita no CNPJ/MF sob n.º 19.525.278/0005-34, na pessoa com poderes para obrigá-la em ajuste a ser celebrado com o Serviço Municipal de Água e Esgoto – SEMAE, decorrente da licitação em epígrafe, que tem como objeto o FORNECIMENTO DE 100 (CEM) TONELADAS DE ÁCIDO FLUOSSILÍCICO.
O ajuste deverá ser celebrado entre os dias 29 de dezembro de 2010 e 05 de janeiro de 2011, das 9 às 12 ou das 14 às 16 horas, nas dependências do SEMAE, na Rua XV de Novembro, n.º 2200, Piracicaba/SP.
Salientamos que antes, e como condição para assinatura, deverão ser entregues os documentos relacionados no subitem 15 do edital.
A recusa ou desatenção injustificada acarretará as sanções previstas na Lei de Licitações e no Instrumento Convocatório.

Piracicaba, 28 de dezembro de 2010

Helen Takara
Assessora Administrativa

CONVOCAÇÃO - ASSINATURA DE CONTRATO
PREGÃO N.º 79/2010 - PROCESSO N.º 849/2010

Convocamos a empresa CALCINAÇÃO NOSSA SENHORA DA GUIA LTDA., inscrita no CNPJ/MF sob n.º 25.605.056/0001-09, na pessoa com poderes para obrigá-la em ajuste a ser celebrado com o Serviço Municipal de Água e Esgoto – SEMAE, decorrente da licitação em epígrafe, que tem como objeto o FORNECIMENTO DE 230 (DUZENTAS E TRINTA) TONELADAS DE CAL HIDRATADA A SEREM FORNECIDAS EM SACARIAS.
O ajuste deverá ser celebrado entre os dias 29 de dezembro de 2010 e 05 de janeiro de 2011, das 9 às 12 horas ou das 14 às 16 horas, nas dependências do SEMAE, na Rua XV de Novembro, n.º 2200, Piracicaba/SP.
Salientamos que antes, e como condição para assinatura, deverão ser entregues os documentos relacionados no subitem 15 do edital.
A recusa ou desatenção injustificada acarretará as sanções previstas na Lei de Licitações e no Instrumento Convocatório.
Piracicaba, 28 de dezembro de 2010.

Helen Takara
Assessora Administrativa

CONVOCAÇÃO - ASSINATURA DE CONTRATO
PREGÃO N.º 176/2010 - PROCESSO N.º 2439/2010

Convocamos a empresa WHITE MARTINS GASES INDUSTRIAIS LTDA., inscrita no CNPJ/MF sob n.º 35.820.448/0085-44, na pessoa com poderes para obrigá-la em ajuste a ser celebrado com o Serviço Municipal de Água e Esgoto – SEMAE, decorrente da licitação em epígrafe, que tem como objeto a CONTRATAÇÃO DE EMPRESA PARA FORNECIMENTO DE GÁS OXIGÊNIO, GÁS ACETILENO E GÁS PARA SOLDA MIG. O ajuste deverá ser celebrado entre os dias 05 e 06 de janeiro de 2011, das 9 às 12 ou das 14 às 16 horas, nas dependências do SEMAE, na Rua XV de novembro, 2200, Piracicaba/SP. Salientamos que antes, e como condição para assinatura, deverão ser entregues os documentos relacionados no subitem 11 do edital. A recusa ou desatenção injustificada acarretará as sanções previstas na Lei de Licitações e no Instrumento Convocatório.
Piracicaba, 03 de janeiro de 2011.

Sueli Cristina Gardin Monteiro
Encarregado de Serviço

RETIFICAÇÃO

ATA DE REGISTRO DE PREÇOS N.º 44/2010

ONDE SE LÊ
PREGÃO N.º 183/2010 - PROCESSO N.º 2750/2010

LEIA-SE
PREGÃO N.º 186/2010 - PROCESSO N.º 2752/2010

Piracicaba, 22 de dezembro de 2010.

SETOR DE PROTOCOLO, ARQUIVO E DIVULGAÇÃO

Expediente do dia 30 Dezembro 2.010
Protocolados e Encaminhados

Protocolos	Interessados
005062/2010	ASSOC. BRAS. IGREJA JESUS C. S. ULTIMOS DIAS
005063/2010	ASSOC. BRAS. IGREJA JESUS C. S. ULTIMOS DIAS
005064/2010	ASSOC. BRAS. IGREJA JESUS C. S, ULTIMOS DIAS
005065/2010	ASSOC. BRAS. IGREJA JESUS C. S. ULTIMOS DIAS
005066/2010	ASSOC. BRAS. IGREJA JESUS C. S. ULTIMOS DIAS
005067/2010	PAULO JOSÉ DE CAMPOS
005068/2010	CLAUDENICE AP. DOS SANTOS
005069/2010	JOSÉ EDVALDO TIETZ
005070/2010	ANTONIO ELEUTÉRIO NETO

Despachos

Protocolos	Processo	Interessado
003305/2010	002169/2010	MARLENE FERREIRA DOS SANTOS: “Arquivado”.
003365/2010	002215/2010	ELENILDA MARTINS SAMPAIO: “Indeferido”.
004443/2010	002904/2010	MILTON FERRO: “Arquivado”.
005020/2010	002717/2010	QUALY JET: “Deferido”.
005042/2010	003350/2010	MARIA DAS GRAÇAS MASCARENHAS ZEM: “Indeferido”.
005059/2010	003356/2010	ALCIDES GOMES: “Indeferido”.
005068/2010	003365/2010	CLAUDENICE AP. DOS SANTOS: “Indeferido”.

CONVOCAÇÃO - ASSINATURA DE CONTRATO
PREGÃO N.º 194/2010 - PROCESSO N.º 3239/2010

Convocamos a empresa COMERCIAL CAMPINEIRA DE COMBUSTÍVEL LTDA., inscrita no CNPJ/MF sob n.º 46.677.860/0001-65, na pessoa com poderes para obrigá-la em ajuste a ser celebrado com o Serviço Municipal de Água e Esgoto – SEMAE, decorrente da licitação em epígrafe, que tem como objeto a CONTRATAÇÃO DE EMPRESA PARA FORNECIMENTO DE APROXIMADAMENTE 180.000 (CENTO E OITENTA MIL) LITROS DE ÁLCOOL ETÍLICO HIDRATADO COMBUSTÍVEL (AEHC), 120.000 (CENTO E VINTE MIL) LITROS DE GASOLINA COMUM TIPO “C” E 180.000 (CENTO E OITENTA MIL) LITROS DE ÓLEO DIESEL COMUM AUTOMOTIVO.
O ajuste deverá ser celebrado entre os dias 05 e 06 de janeiro de 2011, das 9 às 12 ou das 14 às 16 horas, nas dependências do SEMAE, na Rua XV de novembro, 2200, Piracicaba/SP. Salientamos que antes, e como condição para assinatura, deverão ser entregues os documentos relacionados no subitem 11 do edital.
A recusa ou desatenção injustificada acarretará as sanções previstas na Lei de Licitações e no Instrumento Convocatório.
Piracicaba, 03 de janeiro de 2011.

Sueli Cristina Gardin Monteiro
Encarregado de Serviço

CONVOCAÇÃO - ASSINATURA DE CONTRATO
PREGÃO N.º 194/2010 - PROCESSO N.º 3239/2010

Convocamos a empresa REDE SOL FUEL DISTRIBUIDORA LTDA., inscrita no CNPJ/MF sob n.º 02.913.444/0001-43 na pessoa com poderes para obrigá-la em ajuste a ser celebrado com o Serviço Municipal de Água e Esgoto – SEMAE, decorrente da licitação em epígrafe, que tem como objeto a CONTRATAÇÃO DE EMPRESA PARA FORNECIMENTO DE APROXIMADAMENTE 180.000 (CENTO E OITENTA MIL) LITROS DE ÁLCOOL ETÍLICO HIDRATADO COMBUSTÍVEL (AEHC), 120.000 (CENTO E VINTE MIL) LITROS DE GASOLINA COMUM TIPO “C” E 180.000 (CENTO E OITENTA MIL) LITROS DE ÓLEO DIESEL COMUM AUTOMOTIVO.
O ajuste deverá ser celebrado entre os dias 05 e 06 de janeiro de 2011, das 9 às 12 ou das 14 às 16 horas, nas dependências do SEMAE, na Rua XV de novembro, 2200, Piracicaba/SP. Salientamos que antes, e como condição para assinatura, deverão ser entregues os documentos relacionados no subitem 11 do edital.
A recusa ou desatenção injustificada acarretará as sanções previstas na Lei de Licitações e no Instrumento Convocatório.
Piracicaba, 03 de janeiro de 2011.

Sueli Cristina Gardin Monteiro
Encarregado de Serviço

CONVOCAÇÃO - ASSINATURA DE CONTRATO
PREGÃO N.º 194/2010 - PROCESSO N.º 3239/2010

Convocamos a empresa VEGA DISTRIBUIDORA DE PETRÓLEO LTDA., inscrita no CNPJ/MF sob n.º 03.906.304/0001-00, na pessoa com poderes para obrigá-la em ajuste a ser celebrado com o Serviço Municipal de Água e Esgoto – SEMAE, decorrente da licitação em epígrafe, que tem como objeto a CONTRATAÇÃO DE EMPRESA PARA FORNECIMENTO DE APROXIMADAMENTE 180.000 (CENTO E OITENTA MIL) LITROS DE ÁLCOOL ETÍLICO HIDRATADO COMBUSTÍVEL (AEHC), 120.000 (CENTO E VINTE MIL) LITROS DE GASOLINA COMUM TIPO “C” E 180.000 (CENTO E OITENTA MIL) LITROS DE ÓLEO DIESEL COMUM AUTOMOTIVO.
O ajuste deverá ser celebrado entre os dias 05 e 06 de janeiro de 2011, das 9 às 12 ou das 14 às 16 horas, nas dependências do SEMAE, na Rua XV de novembro, 2200, Piracicaba/SP. Salientamos que antes, e como condição para assinatura, deverão ser entregues os documentos relacionados no subitem 11 do edital.
A recusa ou desatenção injustificada acarretará as sanções previstas na Lei de Licitações e no Instrumento Convocatório.
Piracicaba, 03 de janeiro de 2011.

Sueli Cristina Gardin Monteiro
Encarregado de Serviço

CONVOCAÇÃO - ASSINATURA DE CONTRATO
PREGÃO N.º 175/2010 - PROCESSO N.º 2443/2010

Convocamos a empresa AUTO POSTO SÃO JORGE LTDA, inscrita no CNPJ/MF sob n.º 54.395.397/0001-97 na pessoa com poderes para obrigá-la em ajuste a ser celebrado com o Serviço Municipal de Água e Esgoto – SEMAE, decorrente da licitação em epígrafe, que tem como objeto a CONTRATAÇÃO DE POSTO REVENDEDOR DE COMBUSTÍVEL, PARA FORNECIMENTO E ABASTECIMENTO DOS CAMINHÕES E MÁQUINAS PERTENCENTES À FROTA DO SEMAE, LOTADOS NA REGIONAL PAULICÉIA, COM APROXIMADAMENTE 18.000 (DEZOITO MIL) LITROS DE ÓLEO DIESEL COMUM, AUTOMOTIVO, DURANTE O EXERCÍCIO DE 2011.
O ajuste deverá ser celebrado entre os dias 05 e 06 de janeiro de 2011, das 9 às 12 ou das 14 às 16 horas, nas dependências do SEMAE, na Rua XV de novembro, 2200, Piracicaba/SP. Salientamos que antes, e como condição para assinatura, deverão ser entregues os documentos relacionados no subitem 11 do edital.
A recusa ou desatenção injustificada acarretará as sanções previstas na Lei de Licitações e no Instrumento Convocatório.

Piracicaba, 03 de janeiro de 2011.

Sueli Cristina Gardin Monteiro
Encarregado de Serviço

CONVOCAÇÃO - ASSINATURA DE CONTRATO
PREGÃO N.º 178/2010 - PROCESSO N.º 2444/2010

Convocamos a empresa AUTO POSTO VILA SONIA LTDA., inscrita no CNPJ/MF sob n.º 00.801.740/0001-27 na pessoa com poderes para obrigá-la em ajuste a ser celebrado com o Serviço Municipal de Água e Esgoto – SEMAE, decorrente da licitação em epígrafe, que tem como objeto a CONTRATAÇÃO DE POSTO REVENDEDOR DE COMBUSTÍVEL, PARA FORNECIMENTO E ABASTECIMENTO DOS CAMINHÕES E MÁQUINAS PERTENCENTES À FROTA DO SEMAE, LOTADOS NA REGIONAL SANTA TEREZINHA, COM APROXIMADAMENTE 33.000 (TRINTA E TRÊS MIL) LITROS DE ÓLEO DIESEL COMUM, AUTOMOTIVO, DURANTE O EXERCÍCIO DE 2011. O ajuste deverá ser celebrado entre os dias 05 e 06 de janeiro de 2011, das 9 às 12 ou das 14 às 16 horas, nas dependências do SEMAE, na Rua XV de novembro, 2200, Piracicaba/SP. Salientamos que antes, e como condição para assinatura, deverão ser entregues os documentos relacionados no subitem 11 do edital.
A recusa ou desatenção injustificada acarretará as sanções previstas na Lei de Licitações e no Instrumento Convocatório.
Piracicaba, 03 de janeiro de 2011.

Sueli Cristina Gardin Monteiro
Encarregado de Serviço

CONVOCAÇÃO - ASSINATURA DE CONTRATO
PREGÃO N.º 171/2010 - PROCESSO N.º 2456/2010

Convocamos a empresa NUTRICESTA COMÉRCIO DE ALIMENTOS LTDA., inscrita no CNPJ/MF sob n.º 61.794.939/0001-60, na pessoa com poderes para obrigá-la em ajuste a ser celebrado com o Serviço Municipal de Água e Esgoto – SEMAE, decorrente da licitação em epígrafe, que tem como objeto o FORNECIMENTO DE APROXIMADAMENTE 8.700 (OITO MIL E SETECENTAS) CESTAS BÁSICAS DE ALIMENTOS, LIMPEZA E HIGIENE PESSOAL, PARA SEREM DISTRIBUÍDAS AOS FUNCIONÁRIOS ATIVOS, APOSENTADOS E PENSIONISTAS DO SEMAE, DURANTE O ANO DE 2011. O ajuste deverá ser celebrado entre os dias 05 e 11 de janeiro de 2011, das 9 às 12 ou das 14 às 16 horas, nas dependências do SEMAE, na Rua XV de novembro, 2200, Piracicaba/SP. Salientamos que antes, e como condição para assinatura, deverão ser entregues os documentos relacionados no subitem 12 do edital. A recusa ou desatenção injustificada acarretará as sanções previstas na Lei de Licitações e no Instrumento Convocatório.

Piracicaba, 03 de janeiro de 2011.

Sueli Cristina Gardin Monteiro
Encarregado de Serviço

CONVOCAÇÃO - ASSINATURA DE CONTRATO
PREGÃO N.º 190/2010 - PROCESSO N.º 2744/2010

Convocamos a empresa MARCELO SUITER ME., inscrita no CNPJ/MF sob n.º 11.588.109/0001-08 na pessoa com poderes para obrigá-la em ajuste a ser celebrado com o Serviço Municipal de Água e Esgoto – SEMAE, decorrente da licitação em epígrafe, que tem como objeto a CONTRATAÇÃO DE EMPRESA PARA FORNECIMENTO DE APROXIMADAMENTE 240.350 (DUZENTOS E QUARENTA MIL, TREZENTOS E CINQUENTA) LANCHES (PÃO TIPO FRANCÊS COM MARGARINA), A SEREM FORNECIDOS NO CAFÉ DA MANHÃ DOS SERVIDORES DO SEMAE, DURANTE O EXERCÍCIO DE 2011. O ajuste deverá ser celebrado entre os dias 05 e 06 de janeiro de 2011, das 9 às 12 ou das 14 às 16 horas, nas dependências do SEMAE, na Rua XV de novembro, 2200, Piracicaba/SP. Salientamos que antes, e como condição para assinatura, deverão ser entregues os documentos relacionados no subitem 11 do edital. A recusa ou desatenção injustificada acarretará as sanções previstas na Lei de Licitações e no Instrumento Convocatório.
Piracicaba, 03 de janeiro de 2011.

Sueli Cristina Gardin Monteiro
Encarregado de Serviço

CONVOCAÇÃO - ASSINATURA DE CONTRATO
PREGÃO N.º 197/2010 - PROCESSO N.º 3221/2010

Convocamos a empresa FACTOTUM COMERCIAL LTDA., inscrita no CNPJ/MF sob n.º 63.996.318/0001-94 na pessoa com poderes para obrigá-la em ajuste a ser celebrado com o Serviço Municipal de Água e Esgoto – SEMAE, decorrente da licitação em epígrafe, que tem como objeto a CONTRATAÇÃO DE EMPRESA PARA FORNECIMENTO DE MATERIAIS EM AÇO SAE 1020. O ajuste deverá ser celebrado entre os dias 05 e 06 de janeiro de 2011, das 9 às 12 ou das 14 às 16 horas, nas dependências do SEMAE, na Rua XV de novembro, 2200, Piracicaba/SP. Salientamos que antes, e como condição para assinatura, deverão ser entregues os documentos relacionados no subitem 11 do edital. A recusa ou desatenção injustificada acarretará as sanções previstas na Lei de Licitações e no Instrumento Convocatório.
Piracicaba, 03 de janeiro de 2011.

Sueli Cristina Gardin Monteiro
Encarregado de Serviço

CONVOCAÇÃO - ASSINATURA DE CONTRATO
PREGÃO N.º 173/2010 - PROCESSO N.º 2441/2010

Convocamos a empresa EVELYN CIARLO METALIZAÇÃO - ME, inscrita no CNPJ/MF sob n.º 10.469.241/0001-38, na pessoa com poderes para obrigá-la em ajuste a ser celebrado com o Serviço Municipal de Água e Esgoto – SEMAE, decorrente da licitação em epígrafe, que tem como objeto a CONTRATAÇÃO DE EMPRESA PARA PRESTAÇÃO DE SERVIÇOS DE METALIZAÇÃO EM PEÇAS E COMPONENTES DE CONJUNTOS MOTOBOMBAS. O ajuste deverá ser celebrado entre os dias 05 e 06 de janeiro de 2011, das 9 às 12 ou das 14 às 16 horas, nas dependências do SEMAE, na Rua XV de novembro, 2200, Piracicaba/SP. Salientamos que antes, e como condição para assinatura, deverão ser entregues os documentos relacionados no subitem 11 do edital. A recusa ou desatenção injustificada acarretará as sanções previstas na Lei de Licitações e no Instrumento Convocatório.
Piracicaba, 03 de janeiro de 2011.

Sueli Cristina Gardin Monteiro
Encarregado de Serviço

CONVOCAÇÃO - ASSINATURA DE CONTRATO
PREGÃO N.º 176/2010 - PROCESSO N.º 2439/2010

Convocamos a empresa LINDE GASES LTDA, inscrita no CNPJ/MF sob n.º 60.619.202/0001-48, na pessoa com poderes para obrigá-la em ajuste a ser celebrado com o Serviço Municipal de Água e Esgoto – SEMAE, decorrente da licitação em epígrafe, que tem como objeto a CONTRATAÇÃO DE EMPRESA PARA FORNECIMENTO DE GÁS OXIGÊNIO, GÁS ACETILENO E GÁS PARA SOLDA MIG.
O ajuste deverá ser celebrado entre os dias 05 e 06 de janeiro de 2011, das 9 às 12 ou das 14 às 16 horas, nas dependências do SEMAE, na Rua XV de novembro, 2200, Piracicaba/SP. Salientamos que antes, e como condição para assinatura, deverão ser entregues os documentos relacionados no subitem 11 do edital.
A recusa ou desatenção injustificada acarretará as sanções previstas na Lei de Licitações e no Instrumento Convocatório
Piracicaba, 03 de janeiro de 2011.

Sueli Cristina Gardin Monteiro
Encarregado de Serviço

CONVOCAÇÃO - ASSINATURA DE CONTRATO
PREGÃO N.º 177/2010 - PROCESSO N.º 2440/2010

Convocamos a empresa EQUILÍBRIO SERVICE LTDA - ME, inscrita no CNPJ/MF sob n.º 03.923.239/0001-21, na pessoa com poderes para obrigá-la em ajuste a ser celebrado com o Serviço Municipal de Água e Esgoto – SEMAE, decorrente da licitação em epígrafe, que tem como objeto a CONTRATAÇÃO DE EMPRESA PARA PRESTAÇÃO DE SERVIÇOS DE BALANCEAMENTO EM PEÇAS E COMPONENTES DE CONJUNTOS MOTOBOMBA.
O ajuste deverá ser celebrado entre os dias 05 e 06 de janeiro de 2011, das 9 às 12 ou das 14 às 16 horas, nas dependências do SEMAE, na Rua XV de novembro, 2200, Piracicaba/SP. Salientamos que antes, e como condição para assinatura, deverão ser entregues os documentos relacionados no subitem 11 do edital.
A recusa ou desatenção injustificada acarretará as sanções previstas na Lei de Licitações e no Instrumento Convocatório.
Piracicaba, 03 de janeiro de 2011.

Sueli Cristina Gardin Monteiro
Encarregado de Serviço

ATA DE REGISTRO DE PREÇOS N.º 50/2010
PREGÃO N.º 189/2010 - PROCESSO N.º 2747/2010

O SEMAE torna público que nos autos do processo em epígrafe firmou ata de registro de preços cujas condições, em resumo, são:

CONTRATADA: ALINHACAR CENTER – ALINHAMENTO E BALANCEAMENTO DE VEÍCULOS LTDA. – ME..
Objeto: Registro de Preços visando a contratação de empresa para prestação de serviços de manutenção geral em veículos da linha leve da frota do SEMAE.
Prazo de validade: 12 (doze) meses
Valor total estimado: R$ 100.000,00 (cem mil reais).
Valor por hora: R$ 25,50 (vinte e cinco reais e cinquenta centavos)
Assinatura: 23/12/2010

ATA DE REGISTRO DE PREÇOS N.º 51/2010
PREGÃO N.º 189/2010 - PROCESSO N.º 2747/2010

O SEMAE torna público que nos autos do processo em epígrafe firmou ata de registro de preços cujas condições, em resumo, são:

CONTRATADA: ZORZENONI & ZORZENONI LTDA. – EPP.
Objeto: Registro de Preços visando a contratação de empresa para prestação de serviços de manutenção geral em veículos da linha pesada da frota do SEMAE.
Prazo de validade: 12 (doze) meses
Valor total estimado: R$ 100.000,00 (cem mil reais).
Valor por hora: R$ 40,75 (quarenta reais e setenta e cinco centavos)
Assinatura: 23/12/2010

ATA DE REGISTRO DE PREÇOS N.º 52/2010
PREGÃO N.º 191/2010 - PROCESSO N.º 2748/2010

O SEMAE torna público que nos autos do processo em epígrafe firmou ata de registro de preços cujas condições, em resumo, são:

CONTRATADA: SANDRA APARECIDA RASERA ME.
Objeto: Registro de Preços visando a contratação de empresa para prestação de serviços para recuperação de rodas de caminhões, máquinas e minibus, de propriedade do SEMAE.
Prazo de validade: 12 (doze) meses
Valor total estimado: R$ 22.183,92 (vinte e dois mil, cento e oitenta e três reais e noventa e dois centavos).
Porcentagem de Desconto: 12% (doze por cento)
Assinatura: 28/12/2010

PODER LEGISLATIVO

DECRETO LEGISLATIVO Nº 19, DE 21 DE OUTUBRO DE 2010.
Concede Título de "Piracicabanus Praeclarus" ao Senhor Antonio Sérgio Guarnieri e dá outras providências.

A Mesa Diretora da Câmara de Vereadores de Piracicaba, Estado de São Paulo,

Faz saber que a Câmara de Vereadores aprova, e no uso das atribuições conferidas por lei, promulga o seguinte:

DECRETO LEGISLATIVO Nº 19/10
Art. 1º Fica concedido o Título de "Piracicabanus Praeclarus" ao Senhor Antonio Sérgio Guarnieri.

Art. 2º A entrega da honraria através deste Decreto Legislativo dar-se-á em Reunião Solene realizada por esta Casa de Leis.

Art. 3º As despesas decorrentes da execução deste Decreto Legislativo, correrão por conta das dotações orçamentárias nº 01.031.0001.2325 - 3.3.90.30 - Material de Consumo; 3.3.90.39 - Outros Serviços de Terceiros - Pessoa Jurídica e 3.1.90.16 - Outras Despesas Variáveis - Pessoal Civil, constantes para o exercício de 2010 e suas respectivas para os exercícios seguintes, suplementadas se necessário.

Art. 4º Este Decreto Legislativo entra em vigor na data de sua publicação.

Câmara de Vereadores de Piracicaba, 21 de outubro de 2010.

JOSÉ APARECIDO LONGATTO
Presidente

CARLOS GOMES DA SILVA — 1º Secretário
CARLOS ALBERTO CAVALCANTE — 2º Secretário

Publicado no Departamento Legislativo da Câmara de Vereadores de Piracicaba, em 21 de outubro de 2010.

SANDRO ALVES SILVEIRA
Diretor do Departamento Legislativo

JAMES GRANZIOL
Agente Legislativo II

Autor do Projeto: Vereador José Luiz Ribeiro - PDL Nº 21/10

DECRETO LEGISLATIVO Nº 23, DE 2 DE DEZEMBRO DE 2010.
Concede "Medalha de Mérito Legislativo" e dá outras providências.

A Mesa Diretora da Câmara de Vereadores de Piracicaba, Estado de São Paulo,

Faz saber que a Câmara de Vereadores aprova, e no uso das atribuições conferidas por lei, promulga o seguinte:

DECRETO LEGISLATIVO Nº 23/10

Art. 1º Fica concedida a "Medalha de Mérito Legislativo" a Senhora Miriam Lúcia Moreira Miranda, Designer Gráfica – Presidente da ONG Vira Lata - Vira Vida.

Art. 2º A entrega da honraria dar-se-á em Reunião Solene da Câmara de Vereadores, em data a ser previamente agendada.

Art. 3º As despesas decorrentes da execução deste Decreto Legislativo, correrão por conta das dotações orçamentárias nº 01.031.0001.2325 – 3.1.90.16, e outras despesas variáveis pessoal Civil nº 3.3.90.30, Material de Consumo; nº 3.3.90.39 - Outros Serviços Terc. Pessoa Jurídica, constantes para o exercício de 2010 e suas respectivas para os exercícios seguintes, suplementadas se necessário.

Art. 4º Este Decreto Legislativo entra em vigor na data de sua publicação.

Câmara de Vereadores de Piracicaba, 2 de dezembro de 2010.

JOSÉ APARECIDO LONGATTO
Presidente

CARLOS GOMES DA SILVA — 1º Secretário
CARLOS ALBERTO CAVALCANTE — 2º Secretário

Publicado no Departamento Legislativo da Câmara de Vereadores de Piracicaba, em 2 de dezembro de 2010.

SANDRO ALVES SILVEIRA
Diretor do Departamento Legislativo

JAMES GRANZIOL
Agente Legislativo II

Autor do Projeto: Vereador Laércio Trevisan Júnior - PDL Nº 23/10

DECRETO LEGISLATIVO Nº 24, DE 13 DE DEZEMBRO DE 2010.
Dispõe sobre a aprovação das contas da Prefeitura do Município de Piracicaba referentes ao exercício financeiro de 2006.

A Mesa Diretora da Câmara de Vereadores de Piracicaba, Estado de São Paulo,

Faz saber que a Câmara de Vereadores aprova, e no uso das atribuições conferidas por lei, promulga o seguinte:

DECRETO LEGISLATIVO Nº 24/10

Art. 1º Ficam aprovadas as contas da Prefeitura do Município de Piracicaba, referentes ao exercício financeiro de 2006.

Art. 2º Este Decreto Legislativo entra em vigor na data de sua publicação.

Câmara de Vereadores de Piracicaba, 13 de dezembro de 2010.

JOSÉ APARECIDO LONGATTO
Presidente

CARLOS GOMES DA SILVA — 1º Secretário
CARLOS ALBERTO CAVALCANTE — 2º Secretário

Publicado no Departamento Legislativo da Câmara de Vereadores de Piracicaba, em 13 de dezembro de 2010.

SANDRO ALVES SILVEIRA
Diretor do Departamento Legislativo

JAMES GRANZIOL
Agente Legislativo II

Autoria do Projeto: Comissão de Finanças e Orçamento - PDL Nº 27/10

FUNDAÇÃO MUNICIPAL DE ENSINO DE PIRACICABA

ATA DE ABERTURA DE LICITAÇÃO REFERENTE A CARTA CONVITE N.º014/2010

Aos dez dias do mês de dezembro do ano de dois mil e nove, na Sala de Aula do Bloco I da Fundação Municipal de Ensino de Piracicaba, reuniu-se a Comissão Especial de Abertura e Julgamento de Licitações, nomeada pelo Ato n.º 048/2010, por seus membros que esta subscrevem, para os trabalhos de abertura das propostas da Carta Convite n.º 014/2010, conforme processo 014/2010, que visa a escolha do menor preço global para "Contratação de empresa especializada para reforma do antigo loboratório de mecânica, transformar em 04 salas de aulas da FUMEP", tendo como participantes as licitantes: Construtora Unaí Ltda; Lofte Engenharia; AZECON Construções e Construtora e Pavimentadora Concivi Ltda.,nenhuma empresa se fez representar. Presentes os Srs. Edson Barbosa, José Ferreira do Nascimento, a Sra. Bernadety Padilha e Engº Antonio Carlos Silveira Coelho. Após, o presidente da Comissão deliberou em encerrar os trabalhos para análise dos documentos.

Publique-se e aguarde-se.
Assinam os presentes.

Piracicaba, 10 de dezembro de 2010.

Presidente Comissão de Liciatação
Edson Barbosa

ATA DE ABERTURA DE LICITAÇÃO REFERENTE A CARTA CONVITE N.º016/2010

Aos dez dias do mês de agosto do ano de dois mil e nove, na Sala de Aula do Bloco I da Fundação Municipal de Ensino de Piracicaba, reuniu-se a Comissão Especial de Abertura e Julgamento de Licitações, nomeada pelo Ato n.º 051/2010, por seus membros que esta subscrevem, para os trabalhos de abertura das propostas da Carta Convite n.º 016/2010, conforme processo 358/2010, que visa a escolha do menor preço global para "Aquisição de 240 (duzentos e quarenta) cadeiras universitárias da FUMEP", tendo como participantes as licitantes: S.L. Gonçalves Cadeiras representada pelo Sr. Edivaldo Francisco Schiavon e João Roberto Davoglio – EPP representada pelo Sr. Wilson José Moratta. Presentes os Sr. Edson Barbosa e a Sra. Bernadety Padilha. Após, o presidente da Comissão deliberou em encerrar os trabalhos para análise dos documentos.
Publique-se e aguarde-se.
Assinam os presentes.

Piracicaba, 10 de dezembro de 2010.

Presidente Comissão de Licitação
Edson Barbosa

ATA DE ABERTURA DE LICITAÇÃO REFERENTE A CONCORRÊNCIA N.º 001/2010

Aos dez dias do mês de dezembro do ano de dois mil e nove, na Sala de Aula do Bloco I da Fundação Municipal de Ensino de Piracicaba, reuniu-se a Comissão Especial de Abertura e Julgamento de Licitações, nomeada pelo Ato n.º 047/2010, por seus membros que esta subscrevem, para os trabalhos de abertura das propostas da Concorrência n.º 001/2010, conforme processo 355/2010, que visa a escolha da " proposta de menor valor dos serviços e maior valor da locação do espaço da cantina da FUMEP", tendo como participantes as licitantes:Maria Solange Ap. Voltani, representada pelo Sr. Rodinei de Jesus Santin; Castelhano e Caravita ME Ltda., representada pela Sra. Flaviana Aparecida Caravita Cerchiari e BBLC Empreendimentos e Serviços Ltda.EPP, representada pelo Sr. Pedro Agnaldo Blanco. Presentes os Srs. Edson Barbosa, Sra. Bernadety Padilha. Após, o presidente da Comissão deliberou em encerrar os trabalhos para análise dos documentos.
Publique-se e aguarde-se.
Assinam os presentes.

Piracicaba, 10 de dezembro de 2010.

Presidente Comissão de Licitação
Edson Barbosa

EXTRAVIOS

LOCAÇÃO E LAVAGEM DE VEICULOS TRES IRMAOS LTDA - ME, CNPJ 07.123.586/0001-20, ESTABELECIDA NA RUA JOSE FAUSTINO DE TOLEDO NR 84 PQ JUPIA - PIRACICABA/SP, DECLARA QUE FOI EXTRAVIADO OS TALOES DE NF MOD. 5A DO NR 001 A 050 E 101 A 151 EM BRANCO E PRENCHIDOS.

DIÁRIO OFICIAL

Administração
Barjas Negri - Prefeito
Sérgio Dias Pacheco - Vice-prefeito

Jornalista responsável
João Jacinto de Souza - MTB 21.054

Diagramação
Centro de Informática
Rua Antonio Correa Barbosa, 2233
Fone: (19) 3403-1031
E-mail: diariooficial@piracicaba.sp.gov.br

Impressão
Gráfica Municipal de Piracicaba
Rua Prudente de Moraes, 930
Fones/Fax: (19) 3422-7103 e 3433-0194

Tiragem: 570 unidades

Diário Oficial OnLine: www.piracicaba.sp.gov.br