MUNICÍPIO DE PIRACICABA-SP

ANO XLIII Nº 10.336

DIÁRIO OFICIAL

Piracicaba, 13 de julho de 2010

PODER EXECUTIVO

PORTARIA N.º 3.478, DE 13 DE JULHO DE 2010.
Nomeia Carlos Alberto Felipe Soares e Ana Silvia da Silva Dias, respectivamente, Chefe da Delegação do Município de Piracicaba e Assistente, para participação no "54º Jogos Regionais do Interior".

BARJAS NEGRI, Prefeito do Município de Piracicaba, Estado de São Paulo, usando das suas atribuições,

R E S O L V E

Art. 1º Nomear Carlos Alberto Felipe Soares e Ana Silvia da Silva Dias, respectivamente, Chefe da Delegação do Município de Piracicaba e Assistente, para participação no "54º Jogos Regionais do Interior" evento realizado no período de 07 a 17 de julho de 2010, na cidade de Lins, Estado de São Paulo.

Art. 2º Os trabalhos desenvolvidos pelos servidores ora nomeados à frente da Delegação Piracicabana serão gratuitos e considerados de relevância para o Município.

Art. 3º Esta Portaria entra em vigor na data da sua publicação.

Prefeitura do Município de Piracicaba, em 13 de julho de 2010.

BARJAS NEGRI
Prefeito Municipal

PEDRO ANTONIO DE MELLO
Secretário Municipal de Esportes, Lazer e Atividades Motoras

MILTON SÉRGIO BISSOLI
Procurador Geral do Município

Publicada no Diário Oficial do Município de Piracicaba.

MARCELO MAGRO MAROUN
Chefe da Procuradoria Jurídico-administrativa

DECRETO N.º 13.674, DE 12 DE JULHO DE 2010.
Transfere dotações orçamentárias da ordem de R$ 151.000,00.

BARJAS NEGRI, Prefeito do Município de Piracicaba, Estado de São Paulo, no uso de suas atribuições, e

CONSIDERANDO o disposto no art. 7º, da Lei nº 6.614, de 14 de dezembro de 2009, que autoriza o Poder Executivo a realizar, por decreto, a transposição, o remanejamento ou a transferência de recursos de uma categoria de programação para outra ou de um órgão para outro, até o limite de 10% (dez por cento) do total das receitas efetivamente arrecadadas, nos termos do que dispõe o art. 167, VI, da Constituição da República Federativa do Brasil, desde que obedeça aos dispositivos da Lei Complementar nº 101, de 04 de maio de 2000 – Lei de Responsabilidade na Gestão Fiscal,

D E C R E T A

Art. 1º Fica transferida a importância de R$ 151.000,00 (cento e cinquenta e um mil reais), constante do Orçamento-Programa para o exercício de 2010, assim discriminada:

Das dotações:

1)	11	11012	1854100041135 449051	Obras e Instalações	R$ 60.000,00
2)	11	11011	1854200212159 449051	Obras e Instalações	R$ 15.000,00
3)	11	11012	1854200212155 335043	Subvenções Sociais	R$ 26.000,00
4)	17	17011	1545100311093 449051	Obras e Instalações	R$ 50.000,00

Para as dotações:

1)	11	11012	1881300221064 449051	Obras e Instalações	R$ 101.000,00
2)	17	17011	1545100311048 449051	Obras e Instalações	R$ 18.000,00
3)	17	17011	1545100311142 449051	Obras e Instalações	R$ 32.000,00

Art. 2º Este Decreto entra em vigor na data de sua publicação.

Prefeitura do Município de Piracicaba, em 12 de julho de 2010.

BARJAS NEGRI
Prefeito Municipal

JOSÉ ADMIR MORAES LEITE
Secretário Municipal de Finanças

FRANCISCO ROGÉRIO VIDAL E SILVA
Secretário Municipal de Defesa do Meio Ambiente

PAULO ROBERTO COELHO PRATES
Secretário Municipal de Trânsito e Transportes

MILTON SÉRGIO BISSOLI
Procurador Geral do Município

Publicado no Diário Oficial do Município de Piracicaba.

MARCELO MAGRO MAROUN
Chefe da Procuradoria Jurídico-administrativa

TERMO DE HOMOLOGAÇÃO

Pregão Presencial nº 108/2010
Objeto: aquisição de impressoras.

HOMOLOGO o procedimento licitatório acima descrito, conforme **ADJUDICAÇÃO** realizada pelo **PREGOEIRO** a favor da(s) seguinte(s) empresa(s):

EMPRESA(S)	ITEM (S)
JR Mielli Comércio e Serviços de Representação Comercial.	**01.**

Piracicaba, 08 de julho de 2010.

BARJAS NEGRI
Prefeito Municipal

SECRETARIA MUNICIPAL DE ADMINISTRAÇÃO

EXPEDIENTE DO DIA 12 DE JULHO DE 2010

PORTARIA ASSINADA – Barjas Negri, Prefeito do Município de Piracicaba, assinou a seguinte Portaria:

- DESIGNANDO o servidor Público Municipal **Sr. JOSE JORGE DE OLIVEIRA FILHO**, R.G. 15.811.948-4, para responder pela Função Gratificada de **CHEFE DE SETOR DE EPIDEMIOLOGIA ESTATÍSTICA**, com carga horária de 40 (quarenta) horas semanais, referência 13-A, função criada pela Lei Municipal nº 3452 de 29 de maio de 1992, alterada pela Lei Municipal nº 6585 de 16 de novembro de 2009, nos termos do artigo 3º da Lei Municipal nº 3966 de 15 de setembro de 1995.

DIVISÃO DE COMPRAS
AVISO DE LICITAÇÃO

Comunicamos que estão abertas as Licitações relacionadas abaixo:

Modalidade: Pregão Presencial nº 113/2010. **Processo nº: 799992010**.
Objeto: prestação de serviço para a realização de exames de ultra-sonografia.
Início da Sessão Pública: 26/07/2010 às 09h00, na Sala de Licitações da Prefeitura do Município de Piracicaba, sita na Rua Antônio Corrêa Barbosa, n.º 2233, 1º andar, Piracicaba/SP.

Os Editais completos encontram-se a disposição na Divisão de Compras, sito a Rua Antônio Corrêa Barbosa, 2233, 1º andar, no horário das 08h30 às 16h30. Fone (19) 3403-1020. Fax (19) 3403-1024, ou poderão ser solicitados através do e-mail compras@piracicaba.sp.gov.br. Piracicaba, 12 de julho de 2010.

Maíra Martins de Oliveira Pessini
Chefe da Divisão de Compras

EDITAL DE CONVOCAÇÃO PARA ELEIÇÃO DA CIPA DA PREFEITURA DO MUNICÍPIO DE PIRACICABA

GESTÃO 2010/2011

De acordo com a Lei 6.514/77 e Norma Regulamentadora NR5 da Portaria 3.214/78 do Ministério do Trabalho e Emprego, estamos convocando todos os servidores municipais (estatutários e celetistas) interessados a participarem como membros representantes dos empregados da CIPA - Comissão Interna de Prevenção de Acidentes, gestão 2010/2011, cuja eleição será realizada no dia **01 de setembro de 2010.**
Poderão se inscrever todos servidores efetivos da PREFEITURA DO MUNICÍPIO DE PIRACICABA, com exceção daqueles que foram membros eleitos das duas últimas gestões.
As inscrições deverão ser feitas pessoalmente junto ao Departamento de Recursos Humanos, sito à Rua Cap. Antônio Corrêa Barbosa, 2233 – Centro Cívico - 7º andar – Piracicaba (SP), entre os dias **26 de julho e 13 de agosto de 2010**, no horário das **08h00 às 16h00.**
As inscrições serão feitas em listagem única e após o término do período das inscrições, os nomes dos candidatos inscritos serão divulgados para conhecimento geral.

Piracicaba, 06 de julho de 2010.

NEWTON YASUO FURUCHO
SECRETARIO MUNICIPAL DE ADMINISTRAÇÃO

C/c: Sindicato dos Trabalhadores Municipais de Piracicaba, São Pedro e Região

---

DEFERIMENTO DE READAPTAÇÃO

O servidor abaixo identificado, contratado em regime de CLT, embora por negativa da Agência local da Previdência Social em não reconhecê-la como REABILITADA, esta foi realizada com base no que determina PCMSO em vigência e as normas do Programa de Readaptação Profissional da Prefeitura do Município de Piracicaba, também em vigor e atualizado, além dos critérios da boa prática em Higiene Ocupacional.
Para todos os fins, no âmbito desta Prefeitura Municipal, por prudência e zelo, visando a evitação de agravos a saúde desta servidora, esta deve ser reconhecida como READAPTADA, nos moldes, forma e condição e na função em foram realizadas os respectivos treinamentos inerentes do nosso processo de inclusão laboral. Ainda, como reconhecimento da efetiva conclusão e aproveitamento deste processo de READAPTAÇÃO, a servidora será certificada através de DIPLOMA confeccionado pelo SEMPEM – Programa de Readaptação Profissional, para que, em reforço a esta publicação, sempre que necessário se apresente a todos os setores de trabalho para que tenham conhecimento e respeitem o que foi efetivamente determinado pelo SEMPEM-SESMT – Programa de Readaptação Profissional.

Portanto retifica-se a readaptação da servidora **GISELIS LIBARDI PAGOTTO**, Número Funcional 13580-9; emprego de **Professora de Ensino Fundamental**, ficando tal servidora **READAPTADA** na função de **ASSISTENTE PEDAGÓGICA** e mediante referencial genérico de atribuições abaixo apresentados.
Local de atuação: Secretaria Municipal de Administração/Serviço Municipal de Perícias Medicas.
Rua Cap. Antonio Correa Barbosa, 1600 – Centro.

Atribuições de **Assistente Pedagógica**:
1 – Ocupar-se basicamente com os conhecimentos, as competências, as habilidades e as atitudes consideradas indispensáveis/necessárias à melhoria da produtividade;
2 – Desenvolver e adequar metodologias de informação e da comunicação às práticas de treinamento;
3 – Trabalhar com os servidores em processo de readaptação na perspectiva da aceitação da deficiência, com a clareza que a mesma desenvolve-se gradualmente ao longo dos anos;
4 – Acompanhar o desempenho do servidor readaptado depois de findo o processo;
5 - Identificar a existência de competências funcionais necessárias para que um profissional obtenha sucesso em seu ambiente de trabalho;
6 - Executar outras atribuições afins, compatíveis com sua capacidade física, que não necessitem de força, impacto e movimentos repetitivos, com descanso periódico de 10 minutos, a cada 90 minutos de trabalho ininterrupto.
7 - Não deve ultrapassar os seus limites de capacidade. Deverá ser orientado no sentido de que se julgar que está incapacitado para a tarefa, a utilizar instrumentos acessórios, escadas e etc., e se necessário, a procurar sua chefia imediata ou os membros da CIPA e/ou do SESMT.

Piracicaba, 05 de maio 2010.

Rubens Cenci Motta
Coordenador Geral do SESMT

Newton Yasuo Furucho
Secretário Municipal de Administração

www.piracicaba.sp.gov.br
SIP 156
Serviço de Informações à População
156@piracicaba.sp.gov.br

SECRETARIA MUNICIPAL DE FINANÇAS

Expediente dos dias 1 à 30 de Junho de 2010

Homologados Débitos Inscritos em DA:

Nome:	Processo nº
1° OFICIAL DO REG. IMÓVEIS T.D. CIVIL PIRACICABA	104792/2008
AGRO RURAL COM. PRODUTOS AGRICOLAS LTDA. ME.	1688/1996
ALCIDES BORTOLETTO SPIRONELLO	34333/1999
ALEXANDRE LUIZ NOVELLO	5306/1997
ANA LUCIA NEGRI DE OLIVEIRA BALDINE	17773/1996
ANA MARIA R. MORAES DA SILVA	6507/1992
ARTES GRAFICAS DI MONZA LTDA ME.	18941/1998
CARLOS ALBERTO PANDOLFI	16229/1999
CENTRAL MOTO PEÇAS PIRACICABA LTDA.	15442/1997
CESAR AUGUSTO NOVAES	5554/1997
C. F. SERVIÇOS TÉCNICOS DE RAIO X S/C LTDA.	5758/1994
CLAUDIA RENATA BATISTA	11962/1998
COMPWAY INF. SUPRIMENTOS E SERVIÇOS LTDA ME.	6793/1997
CONSTRUVIP COM. IMP. E EXPORTAÇÃO LTDA.	3936/1998
DARCI DA SILVA MELLO	11423/1993
DE CHAI IND. COM. DE ROUPAS LTDA.	18950/1992
DECIO VENDRAMEL	4811/1971
DIEGO QUINTAS VILLARINHO ARTHUR	13513/1999
DORIVAL PIETROBOM	20561/1992
ELIANA APARECIDA MANKUT	24560/1996
ELIAS FERREIRA DE MESQUITA	5305/1994
ENIVALDO POLO PIRACICABA ME.	2093/1992
EUFLAVIO CASTRO DE BARROS	5678/1992
FACTORING FOMENTO COMERCIAL LTDA.	454/1993
FERNANDO BOARETTO NETTO	15752/1993
FRANCISCO DE SOUZA SILVA ELETRICIDADE	9663/1998
FRANCO TRANSPORTES LTDA.	25982/1997
GERSELI IMACULADA NASTO TOLEDO ME.	6856/1999
GILSON FERNANDES TRINDADE	22393/1998
GIMIRSON DE OLIVEIRA MOURA	26490/1997
IDARIO DE FATIMA DA CRUZ	9372/1999
JOÃO APARECIDO DO PRADO	5569/1993
JOÃO CAMILO BARRETO	1474/1992
JONAVI INFORMATICA LTDA.	7490/1998
JOSE ALVES BEZERRA	5904/1992
JOSÉ EDUARDO PIMENTA	19370/1991
JOSÉ HILTON ABREU DE SOUZA	21388/1999
JOSÉ NATALINO BISPO	5912/1992
L. A. A. COCENSO ME.	30822/1997
LARANJA PERA LTDA.	26133/1997
LUIS CARLOS ABDALA	15549/1998
LUIZ ANTONIO PENTEADO	6219/1992
LUCIANA APARECIDA PEDROSO DE LIMA	15681/2010
MARCOS ANTONIO CORADINE	17245/1999
MARCOS MENEGHINI	12418/1997
MARIA EDILCE DE ALMEIDA MACIEL	894/1998
MARIA HELENA DE MORAES	17361/1997
MARTHA MARIA POLISEL BACHEGA	12296/1997
MERCOBUILD S/C	27692/1999
MIGUEL DOMINGOS MARGIOTA	6447/1997
MUM CAD CÓPIAS COMERCIAL LTDA.	25245/1996
NANCY L. NICOLETTI ME.	4394/1993
NILVA DA CRUZ MARTINS	4470/1995
OSMAR SPIGOLON	6332/1992
P.M.P – AUTOPOSTO DE GASOLINA COLONIAL LTDA.	13439/1990
P.M.P – AUTOPOSTO SETTEN LTDA.	18950/1992
P.M.P – CENTRO AUTOMOTIVO HAWAI LTDA.	3739/1995
P.M.P – ELETROMECANICA NG LTDA. ME.	1740/1991
P.M.P – ESTACIONAMENTO SÃO JOÃO S/C LTDA. ME.	19410/1992
P.M.P – HERMINIO DONÁ FILHO	19422/1992
P.M.P – J.J JULIO E CIA LTDA. ME.	6504/1995
P.M.P – MARMO ITALIA MARMORES E GRANITS LTDA.	23724/1996
P.M.P – PEDRO BAPTISTA SOBRINHO ME.	19590/1992
P.M.P – PIRAFLIPPER COMÉRCIO DE AP. DE DIVERSÕES LTDA.	19565/1992
P.M.P – VALDEMAR MELOTTO ME.	19420/1992
REHIDRAL COMÉRCIO E REFORMA DE EQUIPTOS. HIDRAULICOS LTDA. ME.	6119/1992
RODRIGO ANTONIO SIVIERO TEJADA	16544/1999
RITA APARECIDA PASCHOALINI ME.	972/1998
ROSANGELA MOTA ARAUJO	18436/1998
RUDINEI CESARIO AFONSO STROIDER ME.	6172/1992
S.C.R CONSULTORES ASSOCIADOS S/C LTDA.	20807/1995
SEBASTIÃO VIEIRA DA SILVA	10834/1991
SEGFORT REPRESENTAÇÕES LTDA.	22423/1999
SEG. OF. REG. IMÓVEIS TIT. E DOC. CIVIL PIRACICABA	104789/2008
SELMA CRISTINA DE ARRUDA	21844/1998
SERGIO LUIS NASTARO	14372/1999
SIMÃO ENGENHARIA E COMERCIO LTDA.	18439/1995
SIMONE CORREIA DE SOUZA	132416/2009
SIMONE TEREZA M. SANTOS	17725/1993
SIMONE TEREZA M. SANTOS	18918/1993
SOLANGE DE FATIMA PAVIOTTI MACHADO	132418/2009
SUMMIT TREINAM. DE IDIOMAS S/C LTDA.	4016/1995
SUN MOTORS COM. E IMPOR. DE VEIC. LTDA.	8535/1994
TEPEÇARIA IDEAL S/C LTDA.	6142/1992
VALDEMAR CAIRES DA ROCHA	22661/1996
VANDERLEI GONÇALO FERREIRA	11113/1997
VANIA REGINA LOPES	14070/2010
WILLERSON LUIZ SEGATTO	6695/2001
WOLZMAC IND. COM. E CONSTRUÇÕES LTDA.	25494/1998
ZEALBINIR CELESTINO DE SOUZA	4694/1999

Arquivado por falta de pagamento:

Nome:	Processo nº
ANA PAULA DOS REIS	5522/2009
CARLOS DE CARVALHO HANADA	150752/2009
CARLOS DE CARVALHO HANADA	11632/2008
CARLOS DE CARVALHO HANADA	128908/2007
CLAUDEMIR FREDEMAR AUGUSTI	4632/2009
MARIA REGINA BOVI JARDIM	15694/2009
RITA DE CÁSSIA GOBO ALVES JUNQUEIRA	3265/2009

Cancelamento de Débitos em D.A – Deferido

Nome:	Processo nº
ROSANA AP. G. PEREIRA DA SILVA	92557/2009
TATIANE CRISTIANE M. FELIPE	92557/2009

Restituição de Importância – Deferido

Nome:	Processo nº
MANOEL F. DOS SANTOS	41278/2010

Parcelamento de Débitos – DEFERIDO – Lei Complementar 180/06

Nome:	Processo n°
ADAILTON JOSE ROMANO	72408/2010
ADEMIR GOMES DE OLIVEIRA	71311/2010
ADILSON VITOR DE SOUZA SANTOS	71710/2010
ADRIANO FERNANDO DE GODOY	73821/2010
AFONSO JESUS BARROS	71704/2010
ALCEU MATIAS	74040/2010
ALCEU MATIAS	74047/2010
ALESSANDRO AGOSTINI	72898/2010
ALICE RODRIGUES CALDEIRA	72874/2010
AMAURI MACHADO	74009/2010
ANA MARIA RODRIGUES MORAIS DA SILVA	74017/2010
ANA SOARES DE MORAES	72419/2010
ANDERSON JOSE PAESMAN	73812/2010
ANDERSON JOSE PAESMAN	73854/2010
ANDRE RAMOS DOS SANTOS	72413/2010
ANDREA DE NEGRI BELLO	71313/2010
ANGELICA MAGRO MAROUM	70436/2010
ANSELMO DE JESUS AVERSA	71637/2010
ANTONIA BRAJAO DE BARROS	72406/2010
ANTONIO ADILSON TEIXEIRA	73859/2010
ANTONIO CARLOS GUSTINELI	72350/2010
ANTONIO CARLOS JOSE	74003/2010
ANTONIO CARLOS JOSE	74045/2010
ANTONIO JOSE DE SOUSA E OUTRO	73801/2010
ANTONIO MENDES CRUZ	73979/2010
ARAO ZEM	70425/2010
BENEDITO MANOEL DE CAMPOS	70410/2010
BENEDITO SOARES DA SILVA	73807/2010
BERNARDETE PIRES DE CARVALHO CELESTINO	72379/2010
CAIXA ECONOMICA FEDERAL	72840/2010
CARLOS AUGUSTO SCHMIDT	70416/2010
CARLOS DA COSTA GARCIA	71711/2010
CARMELLA D AQUINO HOLLAND	71305/2010
CELSO ANTONIO VICTORINO	72392/2010
CELSO CARLOS SPONDA	74034/2010
CELSO JOAO ZARRATIM	70404/2010
CLAUDIO DOMINGOS	72917/2010
COMPANHIA DE HABITAÇÃO POPULAR BANDEIRANTE-COHAB	70412/2010
COMPANHIA DE HABITAÇÃO POPULAR BANDEIRANTE-COHAB	72832/2010
COMPANHIA DE HABITAÇÃO POPULAR BANDEIRANTE-COHAB	72863/2010
COMPANHIA DE HABITAÇÃO POPULAR BANDEIRANTE-COHAB	73846/2010
CONDOMINIO EDIFICIO CARLOS CORREA DA CUNHA	71665/2010
CONSTRUWANA ARQUITETURA CONST LTDA	73815/2010
DALVENIZA PEREIRA DE ARAUJO	70427/2010
DIONISIO BLASQUES	74031/2010
DIRCEU DA SILVA	70415/2010
DOMINGOS FERNANDES	71294/2010
EASYCREDIT PIRACICABA SERVICOS DE VIABILIDADE ECONOMICA	71646/2010
EDGARD JOSE PERTILE	74013/2010
EDGARD JOSE PERTILE	74015/2010
EDVANDRO DORIVAL ROSADA	72364/2010
EISA APARECIDA AZEVEDO CESAR	71661/2010
ELIANA FROSSARD	72418/2010
ELIDIO ANTONIO MANIERO	72417/2010
ELIMARIO REIS DA SILVA	74032/2010
ELKE JURANDY BRAN NOGUEIRA CARDOSO	72888/2010
EMPRESA MUNIC. DES.HAB.DE PIRACICABA EMDHAP	72411/2010
EMPRESA MUNIC. DES.HAB.DE PIRACICABA EMDHAP	74027/2010
ENEILTON PAULO DA SILVA	70403/2010
EURIDES SERAFIM DE OLIVEIRA	72394/2010
EZEQUIAS TIBURCIO	70400/2010
FABIO DE JESUS DA SILVA	70385/2010
FARID HELU CAPRECCI	71745/2010
FAUSTO SCHIAVUZZO	70434/2010
FLAVIA FERNANDA DE FREITAS SALVADOR	70396/2010
G & L COMERCIO DE PEÇAS AUTOMOTIVAS LTDA-ME	72373/2010
GENTIL ALTARUGIO	71700/2010
GERALDA DE FATIMA APARECIDA DA SILVA	72359/2010
GERALDO VECCHINI	72369/2010
GILBERTO OSEAS DA SILVA	70428/2010
GISELE BUZATTO CINTRA	72866/2010
GLAUCIA SABINO DA COSTA	72894/2010
GONCALO EGBERTO CORREIA E SILVA	72400/2010
GONZALEZ & CABRAL LTDA.	71301/2010
HELAL EMP IMOBILIARIOS SC LTDA	70382/2010
HELIO FERNANDO SACCONI	72357/2010
IGREJA EVANGELICA ASSEMBLEIA DE DEUS	70433/2010
IMOBILIARIA JAO S/C LTDA	70401/2010
IMOBILIARIA LAZARO FERRARI SC LTDA	72914/2010
IVONE DE ARAUJO	71640/2010
JAIR DOMINGUES GANEO E OUTRO	73993/2010
JAIR LINS DE EMERI	72382/2010
JOAO BAPTISTA DE AGUIAR	72375/2010
JOAO BEZERRA DA SILVA	72415/2010
JOAO LOPES DOS SANTOS	73826/2010
JOAO LOPES DOS SANTOS	73828/2010
JOAO LOPES DOS SANTOS	73861/2010
JOAO PEREIRA NUNES E OUTRO	73988/2010
JOAO PEREIRA NUNES E OUTRO	74049/2010
JOAO QUINTINO DA SILVA E OUTRO	71682/2010
JOAO SPINOSI	72848/2010
JOAO SPINOSI	72897/2010
JOAQUIM FRANCISCO DA CUNHA	72828/2010
JOSE BATISTA DOS SANTOS	72834/2010
JOSE CARLOS APARECIDO MEYER E OUTRO	70383/2010
JOSE CICERO SOARES E OUTRA	70405/2010
JOSE CLAUDIO DE MELLO E OUTRO	71309/2010
JOSE DE OLIVEIRA CORTES	72361/2010
JOSE JUSTINO GOMES	73851/2010
JOSE KRUG DE LIMA	71719/2010
JOSE KRUG DE LIMA	73852/2010
JOSE LUIZ RAMOS COELHO	74016/2010
JOSE REGINALDO DALLA VILLA	74007/2010
JOSE ROBERTO DA SILVA	71718/2010
JOSE ROBERTO MERONI MARTINS	72372/2010
JOSUE PEREIRA DE ASSIS	71297/2010
JUSTINO LUIS LEITE	70432/2010
JUVIR JOSE VITTI	73804/2010
LAERTE PADILHA JUNIOR	72903/2010
LASARO LUIS BOVI	71724/2010
LAURIBERTI BRIGIDE FILHO	73840/2010
LUCELI PONTIN DUARTE NOVAES	70409/2010
LUCIANA DE FATIMA LEITE CAPUCIN	71714/2010
LUCIANA FERREIRA DE ALMEIDA	72354/2010
LUIZ ANTONIO COPOLI	72889/2010
LUIZ ANTONIO DE GODOY ME	73824/2010
LUIZ CARLOS PASQUOT	70402/2010
LUIZ MICHEL NAVARRO	72412/2010
LUIZ SALVADOR BENATTI	70397/2010
LUIZ ZAIDAN JUNIOR	73836/2010
MALACHIAS MOYSES DA SILVEIRA LEITE	73984/2010
MALACHIAS MOYSES DA SILVEIRA LEITE	74053/2010
MANOEL DA SILVA FERREIRA	72881/2010
MÁRCIO ESPÍRITO SANTO	71722/2010
MARCIO FERNANDO RAZERA	72423/2010
MARCIO FERNANDO RAZERA	72424/2010
MARCO ANTONIO DE SOUZA	71689/2010
MARCO ANTONIO FRANCO BUENO	72900/2010
MARCOS JOSE MOREIRA	72885/2010
MARIA AMALIA CAMARGO ANNICCHINO E OUTROS	71697/2010
MARIA APARECIDA PRUDENTE	74011/2010
MARIA ELISABETE CARDENAS	72414/2010
MARIA EUGENIA CONTADOR PACKER	72876/2010
MARIA NORMA DE CAMPOS MOREIRA	71315/2010
MARIO GOMES	74056/2010
MARTA ROMANELLI JOSE	70435/2010
MATILDES MEDRADO SILVA	72910/2010
MERCEARIA NALIM LTDA.	72347/2010
MOACIR QUEIROZ	72388/2010
NATALINO SBROIO	70381/2010
NELSON TANCREDO	71304/2010
NOE FERREIRA DE OLIVEIRA E OU	71730/2010
OSVALDO VICENTE	73996/2010
PAULO ALVES PEREIRA	72416/2010
PAULO CARLSON	73999/2010
PAULO CEZAR KLEN STEPHEN DE AZEREDO	72843/2010
PAULO ROGERIO DE OLIVEIRA	73796/2010
PEDRO SEBANICA NETO	72855/2010
PEDRO SEBANICA NETO	72920/2010
PETER AMSTALDEN HERNANDES	71629/2010
QUECINE CORRETORA DE SEGUROS S/C LTDA	73830/2010
RAMIRO DO NASCIMENTO	72403/2010
RBC LTDA ME	74020/2010
RENATA IZABEL MARICONI FERRO-ME	71706/2010
RENATO GOMES DE OLIVEIRA	73799/2010
RENATO MACHADO CARVALHO	71300/2010
RICARDO ANTONIO PASSERI ME.	74023/2010
RIVALDA MENDES FRANCA	71732/2010
ROBSON CHIODI	72422/2010
RODRIGO CHIODI	72421/2010
RODRIGUES MARTINS ADVOGADOS ASSOCIADOS	70430/2010
ROMUALDO DE PAULA	72837/2010
ROSANA MARTINS LOMBARDI	72386/2010
ROSEMEIRE APARECIDA ROVEROTTO	71653/2010
SANDRO GOMES DA SILVA	73806/2010
SEBASTIAO PEDRO BARBOSA	73855/2010
SILVIA REGINA BERNO LIMONGE	73986/2010
SURAELMA SANTOS PINHEIRO	71738/2010
TEREZA MARIA DE JESUS	73838/2010
TEREZA MARIA DE JESUS	73844/2010
THIAGO GIMENES RODRIGUES	73832/2010
THIAGO GIMENES RODRIGUES	73862/2010
THOMASI & CAMARGO LTDA	73818/2010
TIAGO PAULO MATTOS FERREIRA BARROS	72921/2010
VALDIR SCAPUCIN	72918/2010
VALERIA CRISTINA B DOS SANTOS	71668/2010
VALERIA CRISTINA B. DOS SANTOS	71685/2010
VANIA CAROLINA RODRIGUES	70399/2010
VIDALAR EMERGENCIAS MEDICAS LTDA.	74026/2010
VLATEMIR PEREIRA DOS SANTOS	71625/2010
WALDIR PEDRO PICCOLI	71633/2010
WILMAR CARNEIRO	72859/2010

Piracicaba, 05 de Julho de 2010

Edimilson Oliveira Santos - Chefe da Divisão de Dívida Ativa
Paulo César Marconi - Diretor Depto Administração Tributária
Publique-se:
Jose Admir Moraes Leite - Secretário Municipal de Finanças

Depto. de Administração Tributária
Divisão de Tributos Diversos

EXPEDIENTE DO DIA 01/07/2010 a 08/07/2010

INSCRIÇÃO, ALTERAÇÕES E TRANSFERÊNCIA NO C.M.C.:- Deferido:- Nova União Locação de Máquinas Agrícolas e Serviços Ltda. 70961/08, Electrisystem Comércio de Materiais Elétricos Ltda. - Me 53014/08, Rojagas Comercio de Gás Ltda - Me 13127/93, Maria Rita Preto Segala 20003/97, Ovando & Ovando Ltda - Me 58797/08, Agri Campus Consultoria Ltda. 14275/98, Nilton dos Santos 14411/02, Ribeiro Vip Comercial Elétrica Ltda 46273/07, Roston & Barros Ltda 66174/07, Sonolar Enxovais Ltda - Me 79133/08, Sebastião Farlem Ferreira Lemes Me 51490/07, SMC Contabilidade e Consultoria Empresarial Ltda. 11987/07, Hiprotec Informática Ltda EPP 12638/08, Bar Portal das Asturias Ltda – Me 49337/06, Vella Bela Pisos e Revestimentos Ltda. 66773/07, Panificadora e Confeitaria Sol Nascente de Piracicaba Ltda Me 17531/97, Comércio de Frutas Gordo & Magro 7476/84, Ferbras Comércio e Manutenção de Forros Ltda - Me 14251/06, Eduardo Baldassari Rebeis 2349/87, Estampal Estamparia de Alumínio Ltda. 6250/81, SS - Consultoria e Assessoria Ltda 30376/02, Laércio Penteado Gil Filho 4603/91, Itau Unibanco S/A 1510A/90, Moisés Almeida do Nascimento – ME 26145/05, Armazéns do Marl Decorações e Reformas de Estofados Ltda – Me 25326/02, Raya Esportes Ltda - EPP 10008/84, Scarpari Sanches & Cia Ltda – Me 653/89, Opção Peças e Serviços Hidráulicos Ltda – Me 47973/09, Rodrigo Gonçalves 34709/04, Reginaldo Prestello 7634/89, Celso Fernando Caetano – Me 18128/94, Dual Camp. Escola Profissionalizante Ltda – Me 114426/08, American British Comércio de Livros 24077/95, Martini & Silva Ltda – Me 18494/03, Maria Cláudia Barbosa da Costa 33006/07, Agencia de

Despachos Ezuza Ltda 1920/96, Rubens Arruda Rocha 15790/02, WLD Consultoria em Sistemas Ltda 29750/04, ALL – Temper – Comércio de Vidros Temp e Acess Ltda – Me 114478/09, Mecânica Crule Indústria e Comércio Ltda Me 7781/95, Daniela Galvani Fuzatto Carlin 625/05, São Luiz Locação de Máquinas Ltda 15987/96, Santiar Com. De Ar Condicionado Serv de Engenharia Ltda – Me 502/97, Carimbo M.M Artigos Gráficos Ltda – Me 751/03, Marcelo Figueiredo Formentão – Me 77163/08, Paulicéia Batatas Ltda – Me 134094/08, Comércio de Calçados Marilu Ltda – EPP 12127/86, Perez & Bertini – Comércio de Veículos Ltda. 7966/08, Marlene Casarin Toledo Castro 6753/88, Poliend – Soldagem Treinamento e Inspeções em End. Ltda – Me 105956/07, Modelação Santana Ltda. 6769/84, Valéria Benedito 33223/07, J.E Sariano & Cia Ltda – Me 120554/08, Felicio'S Restaurante Ltda – Me 7956/95, Fisioterapia Rezende S/S Ltda. 10602/98, Comap Componentes e Aviopeças Ltda. 10523/87, Bilhar São Jorge Com. E Loc. De Aparelhos de Diversão Ltda – Me 78925/10, Érica Adriana Cardozo Seqguezze – Me 78926/10, Gilberto Aparecido Marques 78927/10, Antonio Ronando Rosa 78924/10, Marcelo Bathrel Zanetti – Me 78930/10, Máximo Lavagem Automotiva Ltda – Me 78932/10, José Roberto Ometto 78929/10, Odontologia Especializada Jussara Frasson Ltda – Me 78933/10, W.A Mazaro Guimarães – Me 78521/10, Ferezini – Serviços Espec. Para Construção e Apoio Administrativo 76361/09, Fábio Roberto Coelho – EPP 1109/06, Francisco de Assis Carvalho Ferraz Junior 18088/09, TK de Piracicaba Comércio e Serviços 146667/09, OKR – Karaiva Ind. Comércio e Montagem de Equipamentos Industriais Ltda. 151381/09, Drogaria Jardim Asturias Ltda – EPP 3088/08, Luisa de Oliveira Aversa Valente – Me 13746/08, TR & TR Gestão e Negócios Empresariais 43973/08, Valdir Lanches Ltda – Me 7844/10, Amarildo José Zuin 7216/86, Gimael Serviços Médicos Ltda 25521/06.

BAIXAS DE GUIAS PAGAS E NÃO BAIXADAS: -
Deferido: - Prefeitura do Município de Piracicaba 6166/10, Prefeitura do Município de Piracicaba 96613/09.

CANCELAMENTO DE INSCRIÇÃO: -
Deferido: - Raul Sérgio Abrahão 8438/88, Rinalda de Campos Macari 18869/98, Viviane Furlan Sachs 7402/09, Roberto Bistachio 8473/88, Roberto Jorge Batista 15649/05, Silvana Aparecida Estevam 35251/06, Sueli Cassia Soares Vello 30694/99, Tereza Campacci Perazzolli 8323/75, Ubirajara Cristiano de Barros Sabino 12522/01, Vanderlei Carlos Trevisan 2482/89, Valdomiro Lopes 9731/95, Celso Coaresma Junior Me 1878/87, Convith Comercial Piracicaba Ltda Me 24117/99, Djansen Grecco Ltda 87563/07, Domingos Pedro Blanco 12982/97, Alexandre Ferreira de Camargo 21229/98, Luiz Semmler Me 10991/90, Celso Maistro Mercearia – Me 87015/08, Clube da Esquina Cervejaria e Petiscaria Ltda. Me 11508/09, Daniel Tuppy 130847/08, VPSA – Serviços Ambientais e Agropecuária Ltda. Me 102692/08, Set Construtora e Incorporadora Ltda 96670/08, Edelsio Martins do Nascimento 20774/01, Edson Lopes de Camargo 21271/02, Eduardo Furlan 103744/07, Fluency Fashion Comércio de Roupas e Acessórios Ltda Me 43232/08, Fumie Ozawa Hayashi Me 23826/98, Gerelmager Gonçalves 17856/93, João Felipe Nebo Carlos de Oliveira 1055/06, Olaria Alves Ltda. Me 5031/87, Lanchospi - Loja de Conveniência Ltda. 20585/83, Pirasa Veículos Ltda 3087/06, Dr. Marco Aurélio Carvalho 10832/94, Maria Cecilia Nardin Coelho Mendes 4767/87, Maria Cristina Delo e Oliveira 35657/04, Mario Fessel 3801/73.

Em atendimento a Lei Federal 9452 de 20 de março de 1997 informamos que os recursos recebidos da união , foram os seguintes:

CONVÊNIOS REPASSADOS PELO MINISTÉRIO DA SAÚDE

MÉDIA E ALTA COMPLEXIDADE
DATA VALOR RECEBIDO
8/jul/10 4.067.211,20

CONVÊNIOS REPASSADOS PELO MINISTÉRIO DO DESENVOLVIMENTO
SOCIAL E COMBATE A FOME

PISO DE MEDIA COMPLEXIDADE

DATA VALOR RECEBIDO
12/jul/10
22.185,00

PISO DE ALTA COMPLEXIDADE II P RUA
DATA VALOR RECEBIDO
12/jul/10
10.000,00

PISO DE ALTA COMPL.I
DATA VALOR RECEBIDO
12/jul/10 9.000,00

CONVÊNIOS REPASSADOS PELO MINISTÉRIO DA EDUCAÇÃO

TRANSFERENCIAS DE RECURSOS DO FUNDEB
DATA VALOR RECEBIDO
6/jul/10 761.770,65
9/jul/10 170.524,80

PARTICIPAÇÃO NA RECEITA DA UNIÃO

FUNDO DE PARTICIPAÇÃO DOS MUNICIPIOS
DATA VALOR RECEBIDO
9/jul/10 1.182.902,09

TRANSFERENCIA DA COMPENSAÇÃO FINANCEIRA

COTA-PARTE DA COMP.FINANC.DE REC.MINERAIS
DATA VALOR RECEBIDO
7/jul/10 11.184,86

COTA-PARTE DA COMP.FINANC.DE REC.HIDRICOS - CFH
DATA VALOR RECEBIDO
1/jul/10 15.492,42

EDITAL DE CONVOCAÇÃO E LANÇAMENTO Nº 41 / 2010

Pelo presente Edital, ficam convocados o titular, sócio ou Representante legal, do(s) estabelecimento(s) abaixo relacionados(s) para que no prazo de 30 (trinta) dias, compareçam na Divisão de Fiscalização do Departamento de Administração Tributária, para tratar de assuntos relacionados a sua Inscrição no Cadastro Mobiliário de Contribuintes - C.M.C., quitação de débitos de Imposto Sobre Serviços - I.S.S. e outros assuntos pertinentes.

O não comparecimento do presente Edital, implicará: a) No cancelamento da Inscrição Municipal, pela forma EX-OFÍCIO, nos termos do Artigo 21, Parágrafo 3º do Decreto nº 5.354/90 - SEM PREJUÍZO DOS DÉBITOS EXISTENTES; b) Arquivamento do pedido.

Piracicaba, 22 de junho de 2.010

CONTRIBUINTE	PROCESSO Nº
LUIZ NASCIMENTO	1243/75
COMÉRCIO DE OVOS SASSI LTDA	2411/82
TOZELLI & TOZELLI LTDA	6638/82
GILBERTO JOSÉ COSTA	3483/83
ELISA DANELON	7718/83
VARELLA & BUENO LTDA	4633/84
TANG SHING FAI	186/85
PAULO TEODORO DA SILVA	1265/85
F.S. COM. DE MAT. P/CONST. E PEDRAS ORNAMENTAIS LTDA	11313/86
FRANCISCO VALVERDE PIRACICABA	2739/90
RONALDO WEIGAND JUNIOR	1065/91
LIVRARIA E PAPELARIA FLAMMA LTDA	6874/91
CILAS DA SILVA CAMPOS	8662/92
NOVAARTE IND. E COM. DE CONFECÇÕES LTDA - EPP	11344/94
CIPATEL COM. E SERV. LTDA	16136/94
CELSO TADAO OTSUBO - ME	694/95
GILBERTO DA CRUZ VALENTIM	1347/95
SERGIO JORGE ROCA	1533/95
DISK OFERTAS COMERCIAL LTDA	3057/95
PREVIDE & BETAGLIA LTDA - ME	15311/95
ROSEMARY AP. SAMPAIO C. MONTEIRO - ME	16529/95
BENEDICK LANCHES LTDA - ME	18634/95
ASSOC. LOJISTAS DO CENTER ZILIAT	5644/96
MARIA DE LOURDES BATISTA SANCHES PIRACICABA	8737/96
ELAINE CRISTINA SILVA DA COSTA	15989/97
ANTONIO MARCELO SANCHES	16438/97
JUAREZ BRASIL CORREA	22394/97
ANATIL DA SILVA FEITOZA	28835/97
ROSS WALTER HULETT	7478/98
EDISON WOULGANG MATTENHAUER - ME	20222/98
FRANCISCO ALMEIDA SO NASCIMENTO	24247/98
DANIELA PIEDADE SCALZO BARBOSA	32374/99
ELLA TRIUMPHO AVELLAR	719/00
DEOCLECIA GOMES NISSEL	8834/00
JOSÉ FRANCISCO DIAS RODRIGUES PIRACICABA - ME	24383/00
BERNADET BUENO DE CAMARGO	1394/01
SANDRA REGINA MACIEL STIPP	1890/01
VERA LUCIA DA SILVA	5459/01
VANDERLEI MAURICIO DA SILVA - ME	89159/08
VALDENIR FERREIRA DO PRADO	96473/09

EDITAL DE CONVOCAÇÃO E LANÇAMENTO Nº 47 / 2010

Pelo presente Edital, ficam convocados o titular, sócio ou Representante legal, da empresa relacionada abaixo, para que no prazo de 30 (trinta) dias, compareçam na Divisão de Fiscalização do Departamento de Administração Tributária, para tratar de assuntos relacionados ao levantamento fiscal especifico, quitação de débitos de Imposto Sobre Serviços – ISSQN e outros assuntos pertinentes, relacionado ao Processo Administrativo de Levantamento Específico No. 19.925/2.010, bem como do Processo de Inscrição CFC No. 14.745/1.999, de todos os procedimentos adotados nos presente processos.

O não comparecimento do presente Edital, implicará no lançamento dos referidos débitos em Divida Ativa, nos termos do Artigo 44, Parágrafo Único da Lei Complementar nº 224, de 13 de Novembro de 2008 (Código Tributário Municipal).

O contribuinte poderá impugnar a presente exigência fiscal, independente de prévio deposito, no prazo de 30 (trinta) dias, contados da publicação do edital, mediante defesa escrita e juntando os documentos comprobatórios das razoes apresentadas, nos termos do Artigo 446 Lei Complementar nº 224, de 13 de Novembro de 2008 (Código Tributário Municipal).

Piracicaba, 01 de Julho de 2.010

CONTRIBUINTE
PAPALEGUAS ENTREGAS RAPIDAS LTDA. MERUA DR. PAULO DE MORAES, 2169 – PAULISTA -PIRACICABA/SP – CEP 13.405-190 - CNPJ 03.201.446/0001-72
PROCESSO Nº 19.925/2.01014.745/1.999CPD 55.152-0

EDITAL DE CONVOCAÇÃO E LANÇAMENTO Nº 48 / 2010

Pelo presente Edital, ficam convocados o titular, sócio ou Representante legal, da empresa relacionada abaixo, para que no prazo de 30 (trinta) dias, compareçam na Divisão de Fiscalização do Departamento de Administração Tributária, para tratar de assuntos relacionados ao levantamento fiscal especifico, quitação de débitos de Imposto Sobre Serviços – ISSQN e outros assuntos pertinentes, relacionado ao Processo Administrativo de Levantamento Específico No. 20.022/2.010, bem como do Processo de Inscrição CFC No. 36.217/2.004, de todos os procedimentos adotados nos presente processos.

O não comparecimento do presente Edital, implicará no lançamento dos referidos débitos em Divida Ativa, nos termos do Artigo 44, Parágrafo Único da Lei Complementar nº 224, de 13 de Novembro de 2008 (Código Tributário Municipal).

O contribuinte poderá impugnar a presente exigência fiscal, independente de prévio deposito, no prazo de 30 (trinta) dias, contados da publicação do edital, mediante defesa escrita e juntando os documentos comprobatórios das razoes apresentadas, nos termos do Artigo 446 Lei Complementar nº 224, de 13 de Novembro de 2008 (Código Tributário Municipal).

Piracicaba, 01 de Julho de 2.010

CONTRIBUINTE
CAPIC AGROPECUARIA E COMERCIAL DE PIRACICABA LTDAROD. PIRACIACABA-ANHEMBI, KM 183 – IBITIRUNA -PIRACICABA/SP – CEP 13.415-902 - CNPJ 07.052.220/0001-08
PROCESSO Nº 20.022/2.01034.217/2.004CPD 60.677-6

SECRETARIA MUNICIPAL DE OBRAS

A Prefeitura Municipal de Piracicaba vem por meio deste notificar a empresa Construtora Maly Ltda., de que foi imposta penalidade de multa de 10% do valor do contrato e Suspensão pelo prazo de 02 (dois) anos, referente ao processo 6022/08 – T.P. 07/08.

Piracicaba, 12 de julho de 2010.

Engº Arthur A. A. Ribeiro Neto
Secretario Municipal de Obras

SECRETARIA MUNICIPAL DE TRÂNSITO E TRANSPORTES

TERMO DE HOMOLOGAÇÃO

PREGÃO ELETRÔNICO Nº. 82/2010
Aquisição de motos 0 Km

HOMOLOGO o procedimento licitatório acima descrito, conforme **ADJUDICAÇÃO** realizada pela **PREGOEIRA** a favor da(s) seguinte(s) empresa(s):

EMPRESA(S)	ITEM(S)
Motomil de Piracicaba Comércio e Importação Ltda	**01**

Piracicaba, 05 de julho de 2010.

Paulo Roberto Coelho Prates
Secretário Municipal de Trânsito e Transportes

SECRETARIA MUNICIPAL DE DEFESA DO MEIO AMBIENTE

MUNICIPIO DE PIRACICABA N O T A D E E M P E N H O - NE

No. do Documento: 2010NE00279 Data de emissao: 12/07/2010 Gestao: 00001
UG Descricao No.Processo
110100 SECRETARIA MUNICIPAL DEFESA MEIO AMBIENTE 51.350/2010
Credor: FLAVIO FG COMERCIO DE MAQUINAS LTDA. CNPJ/MF 09057675-0001/41
Endereco: R.GALEAO COUTINHO,251-VL. MARINA
Cidade: SAO PAULO UF: SP CEP: 2967150 Origem Material
****

Esfera Evento UO Programa de Trabalho Fonte Nat.Desp. UGR PI
1 400091 11011 04122000321830000 0101011000 449052 110100

Ref.Dispensa: LEI 10.520/2002 Empenho Orig.: Acordo:
Licitacao : 9 PREGAO Modalidade: 1 ORDINARIO
Saldo Anterior Valor do Empenho: R$ Saldo Disponivel
**********10.160,00 **********10.160,00
==========
DEZ MIL, CENTO E SESSENTA REAIS**********
****

Janeiro Fevereiro Marco
CRONOGRAMA DE
Abril Maio Junho DESEMBOLSO
PREVISTO
Julho Agosto Setembro
10.160,00
Outubro Novembro Dezembro Exercicio Seguinte

ITEM	UNID	ESPECIFICACAO	QTDE	PRECO UNITARIO	PRECO TOTAL
1	UNID	CORTADOR DE GRAMA, CONFORME ESPECIFICACOES DO EDITAL DE LICITACAO - PREGAO ELETRONICO 057/2010. PROC.51.350/2010. LOCAL DE ENTREGA SERA INDICADO NA "ORDEM DE SERVICO E/OU AUTORIZACAO DE ENTREGA" EXPEDIDO PELO SETOR INTERESSADO.	10	1.016,00	10.160,00

TOTAL OU A TRANSPORTAR ======> R$
**********10.160,00

SubItem: 34

Local e Data da Entrega
SEDEMA 12/07/2010
==========
RESPONSAVEL PELA EMISSAO
115570398/79 - MYRTHES BOUCHARDET OZAWA
ORDENADOR DE DESPESA
832775288/04 - FRANCISCO ROGERIO VIDAL E IMPRESSO PELO SIAFEM Pag. 1

SECRETARIA MUNICIPAL DE TRABALHO E RENDA

COMUNICADO

Solicitamos o comparecimento das pessoas abaixo relacionadas para tratar de assunto referente comércio ambulante.

Nº. PROCESSO	NOME
7142/1994	DARIO RIBEIRO DA SILVA
1691/1989	DESAFIO JOVEM DE PIRACICABA
8433/1990	DORACY NICOLAU
1683/1992	DANIEL ELEUTÉRIO
4202/1991	DMINGOS DA CRUZ
16408/1986	DONIZETE APARECIDO ZANETTI
12319/1991	DANIEL ROBSON TEIXEIRA
3559/1987	DOMINGAS JANUARIA DOS SANTOS
15712/1990	DURIVAL AP. BARBOSA
22961/1995	GILBERTO NAPOLI
9966/1989	JOSE CARLOS BUSATTO
3733/1991	JOSE FRANCELINO DA SILVA
8601/1986	JOÃO BATISTA MENDES DO CANTO
2959/1983	JOSE CARLOS RUFINO DE OLIVEIRA
6061/1994	JAQUELINE APARECIDA CAMARGO
8004/1992	JOSE DA COSTA GOMES
13629/1983	JOSE BENEDITO BAPTISTA
8228/1985	JOSÉ FELIX
15992/1994	JOSE CARLOS GARCIA
7049/1991	JOSÉ FRANCISCO BALDUINO
17820/1982	JOSE CLAUDINO
6273/1985	LUISA LOPES DA SILVA
4540/1991	LUCIA ESMERALDA BIZI
19510/1991	LOURIVAL DE SOUZA
12378/1991	LUCIANA DE ALMEIDA S. CRUZ
8455/1989	LUIZ ALBERTO URBANO
4121/1994	LUIZ CARLOS DA SILVA
16377/1983	LUIZ DA CRUZ
12035/1989	LUIZ PEREIRA DE ARAUJO
9498/1986	LUIZ ANTONIO GODOY DE CAMPOS
1543/1992	LUZIA GALDI DOS SANTOS
17704/1992	LUIZ ANTONIO LINARES FUMERO
732/1992	LUCIETE A. SANTOS
14357/1991	MANOEL ANTONIO FERNANDES DA SILVA
12585/1991	MARIA BENEDITA DE TOLEDO
12383/1986	MARIA APARECIDA DE SOUZA
7433/1990	MARIA AUGUSTA SIQUEIRA DOS SANTOS
7667/1989	MARIA DO SOCORRO ALVES MAGOS
2896/1987	MARIA DA GLORIA LEMOS CASTRO
15581/1990	MARIA APARECIDA DA COSTA FERRARINI
4606/1990	MARIA LUCIA MACIEL
5869/1994	MARIA L. F. ROMERO
9920/1992	MARIA ROSA AMORIM PEREIRA
13935/1994	MARIA LEILA CAMPIETO LUIZ
8373/1985	MARIA ADELAIDE DUARTE
11422/1987	MARIA GERTRUDES BARBOZA BASSO
14493/1988	MARIA DE LOURDES VITAL RAMOS
7098/1989	MARIA HELENA PERES DA SILVA
5409/1990	MARIA LINDALVA DE OLIVEIRA TEIXEIRA
11698/1992	NICOLAI ZURIANOFF
7139/1989	ODAIR APARECIDO JOSÉ ANTONIO
4441/1988	OSVALDO DE PAULA
6823/1994	ODAIR GONÇALVES
2252/1991	ORIDIO STOPA
6320/1991	ODILBERTO B. DE OLIVEIRA
14058/1984	OSMAIR BEISMANN
2944/1992	OLGA C. BUTKUS
13098/1994	OLESIO FRANCO
4239/1988	ONOFRE CANUTO
11668/1992	PAULO FERREIRA DE SOUZA
16332/1989	RAINES CASSEMIRO
3736/1983	REGINA APARECIDA DE BARROS
5930/1987	ROBERTO CAMARGO GONÇALVES
1484/1989	RAIMUNDO JOSÉ PAULINO
13222/1994	ROBERTO DE OLIVEIRA
4862/1991	RAMIRO PEREIRA DE CASTRO
16077/1990	ROBINSON M. DE M. BARBOSA
13801/1990	ROBERTO GOMES FONSECA
11473/1987	VIVALDO SOUZA CASTRO
11141/1975	VALDEVINO PEREIRA DE MOURA
7616/1983	VERA MARTINHA G. TREVIZOR
6642/1992	VERA LUCIA DE SOUZA
834/1992	VALDIVINO ALVES COUTINHO
843/1992	VALNICE IVANI M. GONZALES
5505/1995	WELLINGTON MACHADO DA SILVA
11955/1994	WALDINEY PEDRO CAMOLESI
9058/1982	WALTER TEIXEIRA DE AGUIAR

De acordo e encaminhe-se
29/06/2010

ANGELA M. C. JORGE CORRÊA
Secretária Municipal do Trabalho e Renda

COMUNICADO

Solicitamos o comparecimento das pessoas abaixo relacionadas para tratar de assunto referente comércio ambulante.

NOME	Nº. PROCESSO
Agnaldo Carneiro da Silva	35342/2009
Alexandre Carioca	64726/2008
Alzuidio Paulino Verde	26731/2003
Ana Lúcia Bento de Oliveira	18654/2007
Angelina Paula de O.Ferreira	22843/1998
Antonia Alves da Silva	99460/2007
Antonia Cardoso Pissocaro	100360/2009
Antonio Araujo Bezerra	14337/2003
Antonio Carlos Novello	10988/2003
Antonio Ferreira da Paz	18351/1988
Antonio José da Silva	42715/2010
Antonio Marcos Cordeiro	151408/2009
Antonio Piovezan	130990/2008
Aparecido Carlos de Oliveira	85246/2008
Ariane Adriana L. Barbosa	141749/2008
Aroldo Samuel Alves da Cruz	4580/1999
Ben-Hur da Cruz	8225/1994
Carlos Alberto F. de Amorim	133144/2009
Carlos Alberto S. Dentini	36817/2010
Cassio Antonio Elesbão	90686/2007
Cassio Antonio Elesbão	33530/2009
Celia Regina Santin Ferraz	29805/2004
Celso de Souza Ramos	108808/2009
Charlene Aparecida Casaqui	24401/2007
Claudete Ferreira Alves	15847/2009
Darcy de Oliveira	32818/2009
Delicio dos Santos Lima	34619/2004
Delicio dos Santos Lima	26784/2010
Devanete Martins Sergio	33496/2004
Divina Rodrigues de Carvalho	7987/2004
Edivaldo Ap. Torrezan	99088/2008
Edna Marques Costa	29492/2005
Eurides de Souza Franco	71768/2009
Fabio José de Almeida	65854/2008
Flávio Antonio Alves	130245/2008
Francisco Carlos Camossi	72462/2009
Francisco Chaves de Aguiar	73505/2008
Francisco Daniel Luiz	51422/2007
Francisco José Gomes da Silva	136007/2008
Hidalmo Gomes Saldanha	48888/2009
Hidalmo Gomes Saldanha	32968/2009
Jaime Malta Jr.	16519/2004
Joana Rosa R. Bego	30154/2004
João Pereira Nunes	41839/2006
João Pereira Nunes	35839/2007
Joice Henrique C. de Matos	79375/2007
Jorge Edmilton Meneghim	90258/2007
José Augusto Zem	142452/2008
José de Oliveira	586/2004
Josiane Fernandes	121334/2009
Josias Cardoso dos Santos	28066/1999
Juarez P. Nascimento	29063/2005
Leila Daniela da S. Gonçalves	136062/2008
Lidia Venturini Bethiol	102686/2007
Lourival Dri	83245/2008
Lucia Helena do Prado Elias	24457/2009
Luciene Pereira Ramos	13924/2004
Luiz Carlos Bastos da Costa	132765/2008
Luiz Lindolfo de Assis Neto	59814/2008
Maria Ap. dos Santos	26581/2004
Maria Auxiliadora da Silva	126913/2008
Maria Cardoso Costa	16371/2004
Maria Ap. André Calisto	15222/2004
Maria Olira Miashiro	23006/2008
Miguel B. de Toledo	18427/2008
Milton Francisco Rodrigues	18387/2004
Miriam Raquel Cruzato	73086/2008

De acordo e encaminhe-se
29/06/2010

ANGELA M. C. JORGE CORRÊA
Secretária Municipal do Trabalho e Renda

IPASP

DEMONSTRATIVO PREVIDENCIÁRIO DO REGIME PRÓPRIO DE PREVIDÊNCIA SOCIAL
3º BIMESTRE / 2.010

I. ENTE FEDERATIVO					
NOME	MUNICÍPIO DE PIRACICABA	UF	S.P	CNPJ	46.341.038/0001-29
ENDEREÇO	rua: Capitão Antonio Corrêa Barbosa, nº 2.233				
REPRESENTANTE LEGAL DO ENTE					
Nome	BARJAS NEGRI				
Cargo	PREFEITO				
CPF	611.264.978-00	Telefone	3434-2868	Fac-símile	
e-mail	bnegri@piracicaba.sp.gov.br	Início da Gestão		jan/09	

II. UNIDADE GESTORA			
Nome	Inst. Prev. A. Soc. Func. Munic. De Piracicaba	CNPJ	51.324.724/0001-85
Endereço	av: Dr. Paulo de Moraes, nº 266	CEP	13.400-620
DIRIGENTE DA UNIDADE GESTORA			
Nome	DORIVAL JOSÉ MAISTRO		
Cargo	PRESIDENTE		
CPF	004.832.448-56	Telefone	3433-9877
e-mail	djmaistro@terra.com.br	Início da Gestão	fev/08

Valores em R$ 1,00

III. ORIGEM DOS RECURSOS	mai/10	jun/10
1. Contribuição do ente relativa à remuneração dos servidores civis	R$ 1.366.150,77	R$ 1.390.434,26
2. Contribuição do ente relativa à remuneração dos militares	R$ -	R$ -
3. Contribuição dos servidores civis ativos	R$ 683.060,09	R$ 695.201,33
4. Contribuição dos militares ativos	R$ -	R$ -
5. Contribuição dos servidores civis inativos	R$ 11.631,87	R$ 11.542,52
6. Contribuição dos pensionistas civis	R$ 3.376,07	R$ 3.376,07
7. Contribuição dos militares da reserva ou reformados	R$ -	R$ -
8. Contribuição dos pensionistas de militares	R$ -	R$ -
9. Contribuição da Unidade Gestora relativa à remuneração dos servidores do RPPS.	R$ 5.552,22	R$ 5.552,20
10. Contribuição arrecadada diretamente pela Unidade Gestora	R$ 32.791,97	R$ 32.613,28
11. Resultado das aplicações de recursos	R$ 100.048,93	R$ 118.403,76
12. Recebimentos oriundos da compensação financeira	R$ 673.349,15	R$ 848.199,96
13. Outras (Outras Receitas Correntes e Repasse Financeiro)	R$ 194.930,56	R$ 289.711,00
TOTAIS	**R$ 3.070.891,63**	**R$ 3.395.034,38**

IV. UTILIZAÇÃO DOS RECURSOS	mai/10	jun/10
1. Proventos e pensões dos civis	R$ 2.626.565,02	R$ 3.880.175,06
2. Proventos e pensões dos militares	R$ -	R$ -
3. Despesas administrativas (art. 17,§ 3º)	R$ 74.937,59	R$ 115.159,89
4. Despesas com aplicações de recursos (art. 17,§ 4º)	R$ 6.416,00	R$ 2.030,00
5. Pagamentos decorrentes da compensação financeira	R$ -	R$ -
6. Outras despesas (PRECATÓRIOS)	R$ 41.797,08	R$ 117.012,70
TOTAIS	**R$ 2.749.715,69**	**R$ 4.114.377,65**

V. RESULTADO PREVIDENCIÁRIO DO RPPS NO PERÍODO (III - IV)	**R$ 321.175,94**	**R$ (719.343,27)**
VI. SALDO FINANCEIRO DO RPPS (disponibilidade de caixa + aplicação)	R$ 14.003.208,00	R$ 15.843.439,29
VII. REMUNERAÇÃO DOS SERVIDORES ATIVOS	R$ 10.194.246,46	R$ 10.670.503,03
VIII. REMUNERAÇÃO DOS MILITARES ATIVOS	R$ -	R$ -
IX. BASES DE CÁLCULO	**R$ -**	**R$ -**
1. Do ente em relação aos servidores civis ativos	R$ 6.235.013,59	R$ 6.345.393,00
2. Do ente em relação aos militares ativos	R$ -	R$ -
3. Da contribuição dos servidores ativos	R$ 6.234.874,55	R$ 6.345.249,36
4. Da contribuição dos militares ativos	R$ -	R$ -
5. Da contribuição dos inativos civis	R$ 105.744,27	R$ 104.932,00
6. Da contribuição dos inativos militares	R$ -	R$ -
7. Da contribuição dos pensionistas civis	R$ 30.691,55	R$ 30.691,55
8. Da Contribuição dos pensionistas militares	R$ -	R$ -

X. QUANTITATIVO	1. Ativos	2. Inativos	3. Pensionistas
Civis	3.633	1.040	408
Militares	0	0	0

	mai/10		jun/10	
XI. ALÍQUOTAS DOS SERVIDORES CIVIS	Alíquota	Início da Vig.	Alíquota	Início da Vigência
1. Ente	22%	1/1/2009	22%	1/1/2009
2. Ativos	11%	1/1/2009	11%	1/1/2009
3. Inativos	11%	1/1/2009	11%	1/1/2009
4. Pensionistas	11%	1/1/2009	11%	1/1/2009

XIII. RESPONSÁVEL PELAS INFORMAÇÕES			
Nome	ANDRE EVANDRO PEDRO DA SILVA	CPF	196.985.738-28
Telefone	3433-9877	Fac - símile	3433-9877
E-mail	aepsilva@terra.com.br		

XIV. OBSERVAÇÕES: CONTRIBUIÇÃO PATRONAL INCIDENTE SOBRE AS FOLHAS DE ATIVOS, INATIVOS E PENSIONISTAS. NO CAMPO 10 (CONTRIBUIÇÃO ARRECADADA DIRETAMENTE PELA UNIDADE GESTORA), ESTÃO LANÇADOS AS PARCELAS DE CONTRIBUIÇÕES DESCONTADAS DOS SERVIDORES A SERVIÇO DO IPASP E A CONTRIBUIÇÃO PATRONAL INCIDENTE S/ OS PROVENTOS E PENSÕES, CONFORME L.C. 219/08.

XV. DECLARAÇÃO

Declaro, sob as penas da lei, que as informações prestadas neste demonstrativo representam os dados reais do regime próprio de previdência do ente identificado.

ATO CONCESSÓRIO DE PENSÃO MENSAL

RESOLUÇÃO N.º 792, DE 09 DE JULHO DE 2010
PROCESSO Nº 038/2010

DORIVAL JOSÉ MAISTRO, Presidente do Instituto de Previdência e Assistência Social dos Funcionários Municipais de Piracicaba, usando das atribuições que lhe são conferidas por Lei, de acordo com a Lei Municipal 2840/87, regulamentada pela Resolução 240/87 e com o disposto no art. 40, §7, **inc.II**, da Constituição Federal, alterada pela emenda Constitucional nº 41, de 31 de dezembro de 2003 e em conformidade com o contido nos autos do processo nº **038/2010**, resolve conceder ao(s) beneficiário(s) do ex-servidor Sr. **JOÃO BOARETTO**, abaixo especificado(s), em razão do seu falecimento ocorrido em **13** de **JUNHO** de **2010**, pensão mensal, calculada sobre os últimos vencimentos recebidos, ou seja, **R$ 3.828,83**, conforme consta da planilha de cálculo, inserida no processo em referência.

NOME R.G.	PARENTESCO DATA/NASC. ESTADO CIVIL	% VALOR
CONCEIÇÃO APPARECIDA BASSO BOARETTO **RG. Nº 4.743.321**	ESPOSA 04/01/1928 Viúva	100 % ***R$ 3.828,83**

***Valor do benefício R$ 3.778,83 + R$ 50,00 (Abono Salarial) – Lei Municipal nº 6692/10**

PIRACICABA, EM 09 DE JULHO DE 2010.

Dorival José Maistro
-Presidente-

Publicada na Secretaria Geral do Instituto e no Diário Oficial do Município.

Ilma de Araujo Quartarolo
- Secretaria Geral –

COMISSÃO PERMANENTE DE ABERTURA E JULGAMENTO DE LICITAÇÕES

COMUNICADO

CONCORRÊNCIA Nº 13/10
Execução de obras para construção de Escola Municipal de Educação Infantil – EMEI, localizada na Rua Aracy Cortes – Bairro Nova Alvorada, com fornecimento de materiais, mão-de-obra e equipamentos.

A Comissão Permanente de Abertura e Julgamento de Licitações comunica que a empresa **CONSTRUTORA E PAVIMENTADORA CONCIVI LTDA.,** interpôs recurso quanto a decisão desta Comissão.

Diante do exposto, fica aberto o prazo de **05 (cinco) dias úteis** para eventual **IMPUGNAÇÃO** ao recurso apresentado, conforme determina a Lei Federal nº 8.666/93 e suas alterações.

Piracicaba, **12 de julho de 2010.**

Maria Angelina Chiquito Alanis
Presidente

_____

COMUNICADO

CARTA CONVITE Nº 22/10
Aquisição e instalação de grupo focal semafórico com indicador regressivo de tempo verde.

A Comissão Permanente de Abertura e Julgamento de Licitações comunica que a após a análise do recurso interposto pela empresa **TRÁFIT INDÚSTRIA E COMÉRCIO LTDA.** e impugnação interposta pela empresa **FAROL SINALIZAÇÃO VIÁRIA LTDA.** e, ainda, com base no parecer jurídico exarado pela Procuradoria Geral que nega provimento ao recurso e acata a impugnação, o Excelentíssimo Sr. Prefeito Municipal **DECIDIU** pela **MANUTENÇÃO** do julgamento efetuado por esta Comissão mantendo, assim, a decisão proferida no dia 20/05/10.

Publique-se

Piracicaba, **12 de julho de 2010.**

Maria Angelina Chiquito Alanis
Presidente

SERVIÇO MUNICIPAL DE ÁGUA E ESGOTO

SETOR DE PROTOCOLO, ARQUIVO E DIVULGAÇÃO
Expediente do dia 8 Julho 2.010

Protocolados e Encaminhados

Protocolos	Interessados
002637/2010	BRUNO ALEXANDRE AGUILAR VOIGT
002638/2010	HEXIS CIENTÍFICA S/A
002639/2010	ODAIR DE ALMEIDA BARROS
002640/2010	CONST. E INCORPORADORA DELTA DE PIRACICABA
002641/2010	JEPLAN
002642/2010	JEPLAN
002643/2010	SECRETARIA DA AÇÃO CULTURAL
002644/2010	NOVELLO ALARMES LTDA. - ME
002645/2010	AUTO POSTO SÃO JORGE LTDA
002646/2010	NIKKEY REDES DE PROTEÇÃO LTDA - ME
002647/2010	C.A.D.A.
002648/2010	JACÓ FRANCISCO DE SOUZA
002649/2010	ROBERTO SOUZA SILVEIRA
002650/2010	VEDAÇÕES MAKITA ACESSÓRIOS INDUSTRIAIS LTDA
002651/2010	CHUKWUDI ALBERT MUOZOBA
002652/2010	FRIAS NETO
002653/2010	SEMDES
002654/2010	SECRETARIA MUNICIPAL DE EDUCAÇÃO
002655/2010	MÁRCIO HENRIQUE
002656/2010	LEONARDO MANZON CONTIERO

Despachos

Protocolos	Processo	Interessado
002180/2010	001455/2010	HÉRICA P. VIEIRA CERIMARCO: “Indeferido”.
002450/2010	000947/2008	RIO PARDO EMPREEND. IMOBILIÁRIOS: “Concluído”. E PART. LTDA.
002526/2010	000946/2008	RESIDENCIAL ALTO DA BOA VISTA: “Concluído”.
002527/2010	000947/2008	RESIDENCIAL ALTO DA BOA VISTA: “Concluído”.
002546/2010	002242/2007	JARDIM RESIDENCIAL UNIMEP: “Concluído”.
002547/2010	002243/2007	JARDIM RESIDENCIAL UNIMEP: “Concluído”.
002609/2010	000058/2010	5ª VARA CÍVEL: “Concluído”.

HOMOLOGAÇÃO

Vlamir Augusto Schiavuzzo, Presidente do SEMAE, nomeado através da Portaria n.º 15041, de 01 de janeiro de 2009, cujos poderes foram conferidos pelo § 4º do artigo 3º da Lei Municipal n.º 1.657 de 30 de abril de 1.969, baseado na documentação contida nos autos e consoante deliberação da Comissão Permanente de Abertura e Julgamento de Licitações, HOMOLOGA o Procedimento Licitatório n.º 1263/2010, Tomada de Preços n.º 06/2010, que tem como objeto a EXECUÇÃO DE OBRAS PARA CONSTRUÇÃO DE ESTAÇÃO DE TRATAMENTO DE ESGOTO NA MARGEM DIREITA DO RIO PIRACICABA, SUB-BACIA CAPIM FINO, NO BAIRRO SANTA ROSA, COM FORNECIMENTO DE MATERIAIS, EQUIPAMENTOS, MÃO DE OBRA SIMPLES E ESPECIALIZADA E DEMAIS ITENS NECESSÁRIOS AO CUMPRIMENTO DO CONTRATO, e ADJUDICA o objeto da licitação à empresa FUSATI ENGENHARIA E ASSESSORIA AMBIENTAL LTDA, pelo valor total de R$ 1.354.595,13 (um milhão, trezentos e cinqüenta e quatro mil, quinhentos e noventa e cinco reais e treze centavos).

Piracicaba, 07 de julho de 2.010.
Vlamir Augusto Schiavuzzo
Presidente do SEMAE

TERMO DE HOMOLOGAÇÃO

De acordo com a conclusão da Comissão Permanente Sindicante de Avaliação de Desempenho, nomeada através do Ato n.º 892, de 07 de julho de 2009, devidamente ratificada por esta Presidência, em 21 de junho de 2010, conforme Processo n.º 2010/2009 e, em cumprimento ao disposto no parágrafo 4.º, do artigo 41, da Constituição Federal, **HOMOLOGO,** no cargo de Escriturário, a partir de 02 de julho de 2010, o funcionário **EROTIDES POMPERMAYER**.
Publique-se, na imprensa oficial, para os devidos efeitos legais.

Piracicaba, 02 de julho de 2010
Eng.º Vlamir Augusto Schiavuzzo
Presidente do SEMAE

TERMO DE HOMOLOGAÇÃO – PROCESSO N.º 940/2010

Eng.º Vlamir Augusto Schiavuzzo, Presidente do Serviço Municipal de Água e Esgoto - SEMAE, no uso das atribuições que lhe são conferidas por Lei e baseado no Relatório Final da Comissão Permanente Sindicante, constituída através do Ato n.º 896, de 22 de outubro de 2009, e demais documentos que instruíram os autos, HOMOLOGA o procedimento e ratifica a conclusão apresentada no Processo n.º 940/2010, instaurado visando apurar eventual irregularidade e responsabilidade no procedimento de contratação referente ao Pregão nº 62/2006 – Contrato nº 41/2006 – Tribunal de Contas TC 1343/010/07.
Nesse sentido, determino o arquivamento dos autos tendo em vista que não foi possível comprovar irregularidade e responsabilidade no procedimento de contratação.
Publique-se, para os devidos efeitos legais.
Piracicaba, 22 de junho de 2010.

Vlamir Augusto Schiavuzzo
Presidente da Comissão

TERCEIRO TERMO ADITIVO
TERMO ADITIVO N.º 023/2010 - CONTRATO N.º 67/2008
TOMADA DE PREÇOS N.º 02/2008 - PROCESSO N. º 2640/2007

O SEMAE torna público que nos autos do processo em epígrafe firmou termo aditivo cujas condições, em resumo, são:

CONTRATADA: BIOAGRI AMBIENTAL LTDA.

CLÁUSULA QUARTA – DO OBJETO DO PRESENTE TERMO
O presente termo tem por objeto a prorrogação do prazo de vigência do contrato, por mais doze (12) meses sem aplicação de reajuste, conforme razões constantes nos autos.
Em razão da presente prorrogação o prazo de vigência do contrato encerrar-se-á em 09 de junho de 2011.

CLÁUSULA QUINTA – DOS VALORES E DOS RECURSOS ORÇAMENTÁRIOS
O valor da presente prorrogação constitui a importância total de R$ 84.372,54 (oitenta e quatro mil, trezentos e setenta e dois reais e cinqüenta e quatro centavos)
Os preços unitários permanecem inalterados.
As despesas decorrentes do presente aditamento correrão à conta dos recursos orçamentários do exercício de 2010, correspondente à Dotação n.° 55 – Programa de Trabalho n.° 323230.1751200362.096 - Código Orçamentário n.° 33903900
Empenho n.º 1313/2010

CLÁUSULA SEXTA – DA COMPLEMENTAÇÃO DA CAUÇÃO
Em razão da presente prorrogação, fica a CONTRATADA, desde já, cientificada que deverá providenciar a complementação do valor referente à caução para execução do contrato, conforme disposto na cláusula décima terceira do instrumento original.
O valor integral da caução deverá perfazer a importância de R$ 4.218,63 (quatro mil, duzentos e dezoito reais e sessenta e três centavos) equivalente a 5% do valor total do contrato correspondente à nova vigência contratual.

CLÁUSULA OITAVA – DO FUNDAMENTO LEGAL
O presente aditamento é firmado com fundamento no art. 57 inc. II da Lei Federal n.º 8.666/93.
Assinatura: 04/06/2010

ATA DE REGISTRO DE PREÇOS N.º 26/2010
PREGÃO N.º 109/2010 - PROCESSO N.º 1285/2010

O SEMAE torna público que, nos autos do processo em epígrafe, firmou ata de registro de preços cujas condições, em resumo, são:

CONTRATADA: AUTODIESEL COMÉRCIO DE AUTO PEÇAS LTDA.
Objeto: fornecimento de peças e acessórios genuínos, originais e paralelos para veículos da linha pesada da marca FORD
Prazo de validade: 06 meses
Valor total estimado: R$ 100.000,00
Descontos ofertados sobre a tabela do fabricante
Peças e Acessórios Genuínos - 33% (trinta e três por cento);
Peças e Acessórios Originais – 54% (cinqüenta e quatro por cento);
Peças e Acessórios Paralelos – 63% (sessenta e três por cento)
Assinatura: 29/06/2010

ATA DE REGISTRO DE PREÇOS N.º 27/2010
PREGÃO N.º 104/2010 - PROCESSO N.º 1275/2010

O SEMAE torna público que, nos autos do processo em epígrafe, firmou ata de registro de preços cujas condições, em resumo, são:

CONTRATADA: AUTODIESEL COMÉRCIO DE AUTO PEÇAS LTDA.
Objeto: fornecimento de peças e acessórios genuínos, originais e paralelos para veículos da linha pesada da marca VOLKSWAGEN
Prazo de validade: 06 meses
Valor total estimado: R$ 100.000,00
Descontos ofertados sobre a tabela do fabricante
Peças e Acessórios Genuínos - 29% (trinta e três por cento);
Peças e Acessórios Originais – 53% (cinqüenta e quatro por cento);
Peças e Acessórios Paralelos – 63% (sessenta e três por cento)
Assinatura: 29/06/2010

ATA DE REGISTRO DE PREÇOS N.º 28/2010
PREGÃO N.º 109/2010 - PROCESSO N.º 1285/2010

O SEMAE torna público que, nos autos do processo em epígrafe, firmou ata de registro de preços cujas condições, em resumo, são:

CONTRATADA: ALECSANDRO RODRIGUES DE OLIVEIRA ME.
Objeto: fornecimento de peças e acessórios genuínos, originais e paralelos para veículos da linha leve da marca FORD
Prazo de validade: 06 meses
Valor total estimado: R$ 100.000,00
Descontos ofertados sobre a tabela do fabricante
Peças e Acessórios Genuínos - 32% (trinta e dois por cento)
Peças e Acessórios Originais – 53% (cinqüenta e quatro por cento);
Peças e Acessórios Paralelos – 62% (sessenta e dois por cento).
Assinatura: 05/07/2010

ATA DE REGISTRO DE PREÇOS N.º 34/2010
PREGÃO N.º 112/2010 - PROCESSO N.º 1288/2010

O SEMAE torna público que, nos autos do processo em epígrafe, firmou ata de registro de preços cujas condições, em resumo, são:

CONTRATADA: ALECSANDRO RODRIGUES DE OLIVEIRA ME.
Objeto: fornecimento de peças e acessórios genuínos, originais e paralelos para veículos da linha pesada da marca MERCEDES BENZ
Prazo de validade: 06 meses
Valor total estimado: R$ 100.000,00
Descontos ofertados sobre a tabela do fabricante:
Peças e Acessórios Genuínos - 29% (vinte e nove por cento);
Peças e Acessórios Originais – 62% (sessenta e dois por cento);
Peças e Acessórios Paralelos – 69% (sessenta e nove por cento).
Assinatura: 06/07/2010

ATA DE REGISTRO DE PREÇOS N.º 30/2010
PREGÃO N.º 116/2010 - PROCESSO N.º 1188/2010

O SEMAE torna público que, nos autos do processo em epígrafe, firmou ata de registro de preços cujas condições, em resumo, são:

CONTRATADA: IRMÃOS MORALES E ALVES LTDA. - ME.
Objeto: prestação de serviços de funilaria, pintura, elétrica, tapeçaria, polimento e vidraçaria nos veículos do SEMAE
Prazo de validade: 12 meses
Valor total estimado:
Lote 1: R$ 40.000,00 (quarenta mil reais).
Lote 2: R$ 40.000,00 (quarenta mil reais).
O valor por hora para execução dos serviços é de:
Lote 1: automóveis de passeio, furgões e pick-ups
Funilaria – R$ 17,30 (dezessete reais e trinta centavos)
Pintura – R$ 23,30 (vinte e três reais e trinta centavos)
Elétrica – R$ 17,50 (dezessete reais e cinqüenta centavos)
Tapeçaria – R$ 20,40 (vinte reais e quarenta centavos)
Polimento – R$ 18,00 (dezoito reais)
Vidraçaria – R$ 17,50 (dezessete reais e cinqüenta centavos)
Lote 2: camionetas, caminhões. Microônibus e utilitários
Funilaria – R$ 24,00 (vinte e quatro reais)
Pintura – R$ 26,00 (vinte e seis reais)
Elétrica – R$ 23,50 (vinte e três reais e cinqüenta centavos)
Tapeçaria – R$ 29,50 (vinte e nove reais e cinqüenta centavos)
Polimento – R$ 25,00 (vinte e cinco reais)
Vidraçaria – R$ 24,00 (vinte e quatro reais)
Assinatura: 30/06/2010

ATA DE REGISTRO DE PREÇOS N.º 32/2010
PREGÃO N.º 108/2010 - PROCESSO N.º 1284/2010

O SEMAE torna público que, nos autos do processo em epígrafe, firmou ata de registro de preços cujas condições, em resumo, são:

CONTRATADA: CLR ALVES COMERCIAL LTDA. EPP
Objeto: fornecimento de peças e acessórios genuínos, originais e paralelos para veículos da linha leve da marca GENERAL MOTORS
Prazo de validade: 06 meses
Valor total estimado: R$ 100.000,00
Descontos ofertados sobre a tabela do fabricante:
Peças e Acessórios Genuínos - 37% (trinta e sete por cento);
Peças e Acessórios Originais – 50% (cinqüenta por cento);
Peças e Acessórios Paralelos – 56% (cinquenta e seis por cento)
Assinatura: 30/06/2010

ATA DE REGISTRO DE PREÇOS N.º 33/ 2010
PREGÃO N.º 108/2010 - PROCESSO N.º 1284/2010

O SEMAE torna público que, nos autos do processo em epígrafe, firmou ata de registro de preços cujas condições, em resumo, são:

CONTRATADA: METRONORTE COMERCIAL DE VEÍCULOS LTDA.
Objeto: fornecimento de peças e acessórios genuínos, originais e paralelos para veículos da marca GENERAL MOTORS, da linha pesada
Prazo de validade: 06 meses
Valor total estimado: R$ 100.000,00
Descontos ofertados sobre a tabela do fabricante:
Peças e Acessórios Genuínos - 31% (trinta e um por cento);
Peças e Acessórios Originais – 41% (quarenta e um por cento);
Peças e Acessórios Paralelos – 48% (quarenta e oito por cento).
Assinatura: 01/07/2010

EXTRATO - CONTRATO N.º 55/2010
INEXIGÊNCIA DE LICITAÇÃO N.º 006/2010 - PROCESSO N.º 1409/2010

O SEMAE torna público que nos autos do processo em epígrafe firmou contrato cujas condições, em resumo, são:

Contratada: ADVOCACIA MARCOS AMARAL E ASSOCIADOS S/C.
Objeto: serviços de assessoria e/ou consultoria jurídica nas áreas contenciosa e administrativa de direito público, com acompanhamento dos processos pertinentes ao semae perante o tribunal de contas do estado de São Paulo
Prazo de execução: 12 (doze) meses
Valor: R$ R$ 102.000,00 (cento e dois mil reais)
Dotação 20 - Código Orçamentário 33903900 – Outros Serviços de Terceiros - Pessoa Jurídica e Programa de Trabalho 323140.1712200032.287, do exercício de 2010
Empenho n.º 1360/2010.
Assinatura: 11/06/2010

EXTRATO - 65/2010
PREGÃO N.º 82/2010- PROCESSO N.º 852/2010

O SEMAE torna público que nos autos do processo em epígrafe firmou contrato cujas condições, em resumo, são:

Contratada: INDÚSTRIAS QUÍMICAS CATAGUASES LTDA.
Objeto: fornecimento de 125 (cento e vinte e cinco) toneladas de ácido fluossilícico a ser utilizado no tratamento de água para abastecimento público do município de Piracicaba
Prazo de execução: até a utilização total do valor empenhado, ou até o último dia do exercício em curso, o que ocorrer primeiro.
Valor: R$ R$ 46.125,00 (quarenta e seis mil e cento e vinte e cinco reais)
Dotação 53 – Código Orçamentário 33903000 – Programa de Trabalho 323200.1751200362.005 do exercício de 2010
Empenho n.º 1382/2010.
Assinatura: 29/06/2010

EXTRATO - CONTRATO N.º 66/2010
PREGÃO N.º 79/2010 - PROCESSO N.º 849/2010

O SEMAE torna público que nos autos do processo em epígrafe firmou contrato cujas condições, em resumo, são:

Contratada: COBRASCAL INDÚSTRIA DE CAL LTDA..
Objeto: fornecer 600 (seiscentas) toneladas de CAL HIDRATADA a granel a ser utilizada no tratamento de água do município de Piracicaba
Prazo de execução: até a utilização total do valor empenhado, ou até o último dia do exercício em curso, o que ocorrer primeiro
Valor: R$ 238.200,00 (duzentos e trinta e oito mil e duzentos reais)
Dotação Código Orçamentário 33903000 e Programa de Trabalho 323200.1751200362.005 do exercício de 2010
Empenho n.º 1416/2010.
Assinatura: 30/06/2010

EXTRATO - CONTRATO N.° 67/2010
PREGÃO N.º 103/2010 - PROCESSO N.º 1264/2010

O SEMAE torna público que nos autos do processo em epígrafe firmou contrato cujas condições, em resumo, são:

Contratada: ALT-TEC SERVIÇOS TÉCNICOS EM GERAL LTDA. EPP
Objeto: prestação de serviços de copeiragem com fornecimento de mão-de-obra, nas dependências do SEMAE
Prazo de execução: 36 meses
Valor: R$ 93.600,00 (noventa e três mil e seiscentos reais).
Dotação 11– Código Orçamentário 33903700 – Locação de mão-de-obra e Programa de Trabalho 323120.1712200032.300, do exercício de 2010.
Empenho n.º 1443/2010
Assinatura: 01/07/2010

CONVOCAÇÃO - ASSINATURA DE ATA DE REGISTRO DE PREÇOS

PREGÃO N.º 122/2010 - PROCESSO N.º 1500/2010

Convocamos a empresa CONSTRUTORA E PAVIMENTADORA CONCIVI LTDA., inscrita no CNPJ/MF sob n.º 02.487.442/0001-30, na pessoa com poderes para obrigá-la em ajuste a ser celebrado com o Serviço Municipal de Água e Esgoto – SEMAE, decorrente da licitação em epígrafe, que tem como objeto o REGISTRO DE PREÇOS PARA CONTRATAÇÃO DE EMPRESA PARA PRESTAR SERVIÇOS DE RECUPERAÇÃO DE RUAS NÃO PAVIMENTADAS, DECORRENTES DE SERVIÇOS DE EXTENSÃO DE REDES DE ÁGUA E REDE DE ESGOTO NO MUNICÍPIO DE PIRACICABA, COM UTILIZAÇÃO DE UMA MÁQUINA MOTONIVELADORA.

Salientamos que antes, e como condição para assinatura, deverão ser entregues os documentos relacionados no item 13 do edital.
A recusa ou desatenção injustificada acarretará as sanções previstas na Lei de Licitações e no Instrumento Convocatório.

CONVOCAÇÃO - ASSINATURA DE CONTRATO

PREGÃO N.º 79/2010 - PROCESSO N.º 849/2010

Convocamos a empresa CALCINAÇÃO NOSSA SENHORA DA GUIA LTDA., inscrita no CNPJ/MF sob n.º 25.605.056/0001-09, na pessoa com poderes para obrigá-la em ajuste a ser celebrado com o Serviço Municipal de Água e Esgoto – SEMAE, decorrente da licitação em epígrafe, que tem como objeto o FORNECIMENTO DE 300 (TREZENTAS) TONELADAS DE CAL HIDRATADA A SEREM FORNECIDAS EM SACARIAS.

O ajuste deverá ser celebrado entre os dias 01 e 07 de julho de 2010, das 9 às 12 horas ou das 14 às 16 horas, nas dependências do SEMAE, na Rua XV de Novembro, n.º 2200, Piracicaba/SP.
Salientamos que antes, e como condição para assinatura, deverão ser entregues os documentos relacionados no subitem 15 do edital.
A recusa ou desatenção injustificada acarretará as sanções previstas na Lei de Licitações e no Instrumento Convocatório.

EXTRAVIOS

EXTRAVIO DE NOTA FISCAL

A empresa Foto Álbum Artsal Ltda ME, sita a Rua Paraíba, 265, Bairro Glebas Califórnia, Cep 13.403-142, Piracicaba (SP), CNPJ 08.965.850/0001-36, IE 535.421.451.111, CPD n.º 611473, declara para os devidos fins, que foi extraviado a nota fiscal de prestação de serviço Série 5A formulário contínuo n.º 17, totalmente em branco.

DIÁRIO OFICIAL

Administração
Barjas Negri - Prefeito
Sérgio Dias Pacheco - Vice-prefeito

Jornalista responsável
João Jacinto de Souza - MTB 21.054

Diagramação
Centro de Informática
Rua Antonio Correa Barbosa, 2233
Fone: (19) 3403-1031
E-mail: diariooficial@piracicaba.sp.gov.br

Impressão
Gráfica Municipal de Piracicaba
Rua Prudente de Moraes, 930
Fones/Fax: (19) 3422-7103 e 3433-0194

Tiragem: 570 unidades

Diário Oficial OnLine: www.piracicaba.sp.gov.br

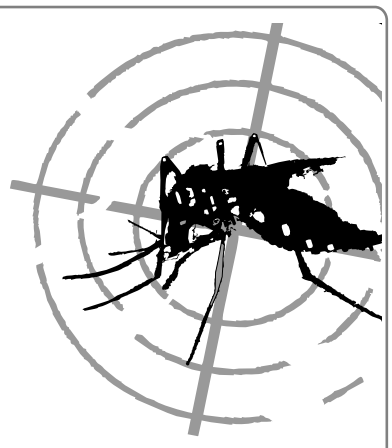

DENGUE MATA.
ELIMINE OS CRIADOUROS JÁ!

Vasos e plantas
Elimine ou fure todos os pratos de vasos e xaxins. Lave os pratos das plantas de três em três em dias.

Calhas e Lajes
Mantenha limpas as calhas, lajes e piscinas. Estes locais necessitam de cuidados especiais. Isto evita que estes locais se tornem criadouros.

Entulhos
Todo o material que acumule água, deve ser colocado no lixo. As latas de lixo devem estar tampadas e em lugar coberto, pois a tampa pode servir de criadouro.

Pneus e Garrafas
Pneus velhos: fure-os e guarde em local coberto, protegido da chuva.
Garrafas velhas devem estar sempre vazias e de cabeça para baixo.

Bebedouros de animais
Se tiver animais, lave os depósitos de água com escova ou bucha e troque a água a cada dois dias.

Caixas d´água e cisternas
Caixas d´água, tambores, poços e cisternas devem ficar bem fechados e sem frestas.
Colocar uma tela no cano do respiro (ladrão).